



LEI Nº 807/2023

EMENTA: Estima a Receita e Fixa a Despesa da Prefeitura de Itaquitinga, para o Exercício de 2024.

O **Prefeito do Município de Itaquitinga**, Estado de Pernambuco, no uso de suas atribuições legais, fundamentado nos artigos 40 e 61,IV da Lei Orgânica Municipal, faz saber que a Câmara Municipal de Vereadores aprovou e ele sanciona a seguinte lei:

TÍTULO I

DAS DISPOSIÇÕES COMUNS

Art. 1.º Este projeto de Lei estima a Receita e fixa a Despesa do Município de Itaquitinga, Estado de Pernambuco, no montante de R\$ 85.000.000,00 (Oitenta e cinco milhões de reais) para o exercício financeiro de 2024, compreendendo:

I - Orçamento Fiscal, referente aos Poderes Executivo e Legislativo, Direta e Indireta, instituídos e mantidos pelo Poder Público Municipal;

II - Orçamento da Seguridade Social, abrangendo o Poder Executivo, a Administração Direta e Administração Indireta, incluídos fundos responsáveis pela saúde e assistência social.

TÍTULO II

DO ORÇAMENTO FISCAL E DA SEGURIDADE SOCIAL

CAPÍTULO I

DA ESTIMATIVA DA RECEITA

Seção Única Da Receita Total

Art. 2.º Na estimativa da Receita prevista neste orçamento foram consideradas as renúncias fiscais estabelecidas no Demonstrativo da Estimativa de Renúncia de Receitas, constantes da Lei de Diretrizes Orçamentárias LDO.

Art. 3.º A Receita será realizada mediante a arrecadação das rubricas previstas na legislação em vigor de acordo com o seguinte desdobramento:

RECEITAS CORRENTES	65.889.000,00
RECEITA TRIBUTARIA	3.599.395,19
RECEITA DE CONTRIBUIÇÃO	3.120.500,00
RECEITA PATRIMONIAL	1.116.000,00
TRANSFERENCIA CORRENTES	71.060.804,81
OUTRAS RECEITAS CORRENTES	204.000,00



DEDUCAO PARA FUNDEB	-7.394.200,00
RECEITAS DE CAPITAL	2.400.000,00
Alienação de Bens	200.000,00
Transferência de Capital	2.200.000,00
RECEITAS CORRENTES (INTRA)	10.893.500,00
Contribuições (Intra)	10.893.500,00
TOTAL	85.000.000,00

CAPÍTULO II
DA FIXAÇÃO DA DESPESA
Seção Única
Da Despesa Total

Art. 4.º A despesa do Orçamento Fiscal e da Seguridade Social será realizada segundo as discriminações previstas na legislação em vigor, com o seguinte desdobramento:

0101	CAMARA MUNICIPAL DE ITAQUITINGA	3.418.000,00
0201	GABINETE DO PREFEITO	1.014.515,00
0202	PROCURADORIA MUNICIPAL	1.485.200,00
0203	SECRETARIA DE SURPEVISÃO DE POLITICAS PUBLICAS	50.000,00
0204	SECRETARIA DE CONTROLE INTERNO	144.150,00
0205	SECRETARIA DE ADMINISTRAÇÃO	13.745.448,00
0206	SECRETARIA DE FINANÇAS	668.090,00
0207	SECRETARIA DE ASSISTÊNCIA E DESENVOLVIMENTO SOCIAL	2.589.010,19
0208	SECRETARIA DE SAÚDE	14.755.881,47
0209	SECRETARIA DE EDUCAÇÃO	24.019.868,34
0210	SECRETARIA DE OBRAS E DESENVOLVIMENTO URBANO	8.854.837,00
	INSTITUTO DE PREVIDÊNCIA DOS SERV. MUN. DE	14.255.000,00
0301	ITAQUITINGA	
	TOTAL	85.000.000,00

TÍTULO III
SEÇÃO ÚNICA
DA AUTORIZAÇÃO PARA ABERTURA DE CRÉDITO ADICIONAL E
SUPLEMENTAR

Art. 5.º Fica o Poder Executivo, nos termos do inciso V do art. 167, da Constituição Federal/88 e artigos 7º, 42 e inciso III do art. 43, da Lei Federal nº 4.320/64, autorizados a abrir Créditos Adicionais Suplementares do total da despesa fixada, até o limite de 10% (dez por cento) do orçamento.



Parágrafo Único: O limite autorizado no Art. 5º não será onerado quando o crédito se destinar a:

- X- Atender insuficiência de dotações do grupo Pessoal e Encargos Sociais; mediante a utilização de recursos oriundos de anulação de saldo de dotações orçamentárias;
- XI- Atender obrigações do Sistema Previdenciário, com recursos de anulação de dotações orçamentárias;
- XII- Atender insuficiência de dotações do Poder Legislativo, por meio de anulação de saldos de dotações de despesa da Unidade Orçamentaria da Câmara Municipal;
- XIII- Atender ao pagamento de despesas decorrentes de precatórios judiciais, amortizações e juros da dívida, mediante utilização de recursos provenientes de anulação de dotação orçamentária;
- XIV- Atender despesas vinculadas a convênios, observada a destinação prevista no instrumento respectivo e parágrafo único do Art. 8º da Lei Complementar nº 101/2000;
- XV- Atender insuficiência de outras despesas de custeio e de capital consignadas em Programas de Trabalho dos Sistemas Municipais de Saúde, de Ensino e de Assistência Social, mediante o cancelamento de dotações orçamentárias;
- XVI- Reserva de contingência, inclusive a conta de recursos próprios e vinculados, observado o que dispõe o art. 5º, inciso III da Lei Complementar nº 101/2000;
- XVII- Excesso de arrecadação de Receitas do Tesouro Municipal e
- XVIII- Abrir créditos suplementares relativos as despesas financiadas por convênios novos ou reativados, não incluídos nas previsões orçamentárias na forma do que dispõe o artigo 7º da Lei 4.320/64, através de Decreto do Poder Executivo, para as alterações ou inclusões de grupos de despesa em categorias econômicas de atividades, projetos e operações especiais, sendo a fonte de suplementação o próprio convênio.

TÍTULO IV
SEÇÃO ÚNICA
DA AUTORIZAÇÃO PARA REALIZAR OPERAÇÕES DE CRÉDITO

Art. 6.º Fica o Poder Executivo autorizado a:



I – Realizar operações de crédito por antecipação de receita orçamentária nos termos do Art. 38 da Lei Complementar nº 101/2000, obedecidas as normas do Banco Central do Brasil e Resoluções do Senado Federal, desde que as obrigações sejam pagas dentro do mesmo exercício de 2022;

II – Contratar e oferecer garantias a empréstimos voltados para a modernização administrativa e tributária, bem como a execução de programas de habitação e saneamento, respeitados os limites da Lei Complementar nº 101/2000, de Resoluções do Senado Federal e disposições da legislação pertinente.

Art. 7.º Fica autorizado a criar, alterar, remanejar ou extinguir os códigos da Destinação de Recursos, composto de: Identificador de Uso – IDUSO, Grupo de Fontes de Recursos – GRUPO e Especificação das Fontes, respeitando a padronização das fontes definidas pelo Tribunal de Contas do Estado de Pernambuco. Esta autorização abrange os créditos adicionais abertos e reabertos durante o exercício de 2024.

Art. 8.º O Poder Legislativo enviará cópia do ato a que se refere o caput deste artigo, no prazo máximo de quinze dias, para que o Poder Executivo proceda às devidas anotações em seus registros orçamentários e contábeis.

Art. 9.º Fica o Executivo Municipal autorizado a remanejar e criar dentro de cada projeto ou atividade, o saldo das dotações dos elementos e/ou sub-elementos de despesas que o compõem, desde que, não altere os valores dos grupos de despesas.

Art. 10. Fica autorizado o repasse de recursos financeiros do município ao Poder Legislativo e do Poder Executivo aos Fundos Municipais.

Art. 11. Fica o Poder Executivo autorizado a transferir recursos, a título de subvenções sociais, subvenções econômicas, contribuições e auxílios, às entidades privadas com ou sem fins lucrativos, amparadas por legislação municipal.

TÍTULO V
SEÇÃO ÚNICA
REVISÃO DO PPA

Art. 12. A revisão do PPA – Plano Plurianual, onde estima a Receita e fixa a Despesa do Município de Itaquitanga, Estado de Pernambuco, para o exercício financeiro de 2024.

Art. 13. A Revisão do Plano Plurianual de que trata o artigo anterior encontra-se:

- 1-Anexo I – Demonstrativo das Receitas e Despesas segundo as categorias;
- 2-Anexo II – Receitas;
- 3-Anexo III – Demonstrativo das Despesas por Função, SubFunções, Programa por Ação



Art. 14. Para fins da Revisão do Plano Plurianual considera-se:

I – Programa – O instrumento de organização da ação governamental, visando a concretização do objetivo pretendido.

II – Objetivo – O resultado que se pretende alcançar com a realização das ações governamentais;

III – Projetos – São instrumentos de programação para alcançar o objetivo de um programa, envolvendo um conjunto de operações limitadas no tempo, e das quais resulta um produto que concorre para a expansão ou aperfeiçoamento da ação do governo.

IV – Atividades – São instrumentos de programação para alcançar os objetivos de um programa envolvendo um conjunto de operações que se realizam de modo contínuo e permanente, dos quais resulta um produto que concorre para a manutenção da ação do governo.

V – Produtos – Bens e serviços produzidos em cada ação governamental.

VI – Unidade de Medida – Fatores que permitem a mensuração e qualificação dos produtos.

VII – Meta – Entende-se por meta os objetivos quantificados em termos de produtos e resultados a alcançar.

TÍTULO V
SEÇÃO ÚNICA
DAS DISPOSIÇÕES GERAIS

Art. 15. Os repasses de recursos serão efetivados mediante convênios, conforme determinam o art. 116, da Lei Federal nº 8.666, de 21 de junho de 1993 e suas alterações, e o art. 26 da Lei Complementar nº 101/2000 – LRF.

Art. 16. Os créditos adicionais especiais e extraordinários autorizados no exercício financeiro de 2024 e reabertos nos limites de seus saldos, segundo o disposto no § 2.º do artigo 167 da Constituição Federal de 1988, obedecerão à codificação constante deste projeto de Lei.

Art. 17. Esta Lei entrará em vigor em 1.º de janeiro de 2024, revogadas as disposições em contrário.

Itaquitinga, 28 de novembro de 2023

Patrick José de Oliveira Moraes
Prefeito Municipal

**Prefeitura Municipal de Itaquitinga**AV ANTONIO CARLOS DE ALMEIDA - CNPJ 10150076/0001-67
Orçamento Programa - Exercício de 2024**DEMONSTRATIVO DA RECEITA E DESPESA SEGUNDO AS CATEGORIAS ECONOMICAS**
(Inc.3, §1º, Art.2º)

Anexo 01

Página 1

Lei 807, Data: 28/11/2023

RECEITA		RS	RS
RECEITAS CORRENTES			
IMPOSTOS, TAXAS E CONTRIBUIÇÕES DE MELHORIA	3.599.395,19		
CONTRIBUIÇÕES	3.120.500,00		
RECEITA PATRIMONIAL	1.116.000,00		
TRANSFERÊNCIAS CORRENTES	71.060.804,81		
OUTRAS RECEITAS CORRENTES	204.000,00		
CONTRIBUIÇÕES (INTRA)	4.366.572,00		
OUTRAS RECEITAS CORRENTES (INTRA)	6.526.828,00		
(R) DEDUÇÕES DO FUNDOS	-7.384.200,00		
SUB TOTAL		82.600.000,00	
TOTAL		82.600.000,00	
SUPERAVIT DO ORÇAMENTO CORRENTE		11.551.748,10	
RECEITAS DE CAPITAL			
ALIENAÇÃO DE BENS	200.000,00		
TRANSFERÊNCIAS DE CAPITAL	2.200.000,00		
SUB TOTAL		2.400.000,00	
TOTAL		13.951.748,10	
RESUMO			
RECEITAS CORRENTES	79.100.700,00		
RECEITAS CORRENTES (INTRA)	10.893.500,00		
DEDUÇÕES DA RECEITA CORRENTE	-7.384.200,00		
RECEITAS DE CAPITAL	2.400.000,00		
TOTAL DE RECEITAS		85.000.000,00	
TOTAL		85.000.000,00	

DESPESA		RS	RS
DESPESAS CORRENTES			
PESSOAL E ENCARGOS SOCIAIS	43.356.136,66		
OUTRAS DESPESAS CORRENTES	27.862.115,22		
SUB TOTAL		71.018.251,80	
SUPERAVIT DO ORÇAMENTO CORRENTE		11.551.748,10	
TOTAL		82.600.000,00	
DESPESAS DE CAPITAL			
INVESTIMENTOS	7.296.748,10		
AMORTIZAÇÃO DA DÍVIDA	1.650.000,00		
SUB TOTAL		8.946.748,10	
RESERVA DO RPPS		1.326.000,00	
RESERVA DE CONTINGÊNCIA		3.509.000,00	
TOTAL		13.781.748,10	
RESUMO			
DESPESAS CORRENTES	71.018.251,80		
DESPESAS DE CAPITAL	8.946.748,10		
RESERVA DE CONTINGÊNCIA	4.835.000,00		
TOTAL DE DESPESA		84.800.000,00	
SUPERAVIT (REPASSO A CONCEDER)		300.000,00	
TOTAL		85.000.000,00	

**Prefeitura Municipal de Itaquitanga**

AV ANTONIO CARLOS DE ALMEIDA - CNPJ:10150078/0001-57

Anexo 02
Página 1

Orçamento Programa - Exercício de 2024

RECEITAS SEGUNDO AS CATEGORIAS ECONOMICAS

Lei: 807, Data: 28/11/2023

Código	Especificação	F.R.-C.A.	Desdobramento	SubCategoria Forte	Categoria Econômica
1000.00.0.0	RECEITAS CORRENTES				79.100.700,00
1100.00.0.0	IMPOSTOS, TAXAS E CONTRIBUIÇÕES DE MELHORIA			3.596.395,19	
1110.00.0.0	IMPOSTOS			3.104.395,19	
1112.00.0.0	IMPOSTOS SOBRE O PATRIMÔNIO		587.395,19		
1112.50.0.0	IMPOSTO SOBRE A PROPRIEDADE RÚRICA E TERRITORIAL URBANA		179.395,19		
1112.50.0.1	IPTU - PRINCIPAL	0.01.00.500.001	151.000,00		
1112.50.0.2	IPTU - MULTAS E JUROS	0.01.00.500.001	4.395,19		
1112.50.0.3	IPTU - DÍVIDA ATIVA	0.01.00.500.001	20.000,00		
1112.50.0.4	IPTU - DÍVIDA ATIVA MULTAS JUROS	0.01.00.500.001	4.000,00		
1112.53.0.0	ITBI-INTER MORTIS		408.000,00		
1112.53.0.1	ITBI-INTER MORTIS-PRINCIPAL	0.01.00.500.001	400.000,00		
1112.53.0.2	ITBI-INTER MORTIS-MULTAS E JUROS	0.01.00.500.001	1.000,00		
1112.53.0.3	ITBI-INTER MORTIS- DÍVIDA ATIVA	0.01.00.500.001	6.000,00		
1112.53.0.4	ITBI-INTER MORTIS-DÍVIDA ATIVA MULTAS JUROS	0.01.00.500.001	1.000,00		
1113.00.0.0	IMPOSTOS SOBRE A RENDA E PROVENTOS DE QUALQUER NATUREZA		1.450.000,00		
1113.03.0.0	IMPOSTO SOBRE A RENDA - RETIDO NA FONTE		1.450.000,00		
1113.03.1.0	IMPOSTO SOBRE A RENDA - RETIDO NA FONTE - TRABALHO		1.350.000,00		
1113.03.1.1	IRRF-TRABALHO-PRINCIPAL	0.01.00.500.001	1.350.000,00		
1113.03.4.0	IRRF- OUTROS RENDIMENTOS		100.000,00		
1113.03.4.1	IRRF- OUTROS RENDIMENTOS-PRINCIPAL	0.01.00.500.001	100.000,00		
1114.00.0.0	IMPOSTO PRODUÇÃO CIRCULAÇÃO MERCADORIAS SERVIÇOS		1.067.000,00		
1114.51.0.0	IMPOSTOS SOBRE SERVIÇOS		1.067.000,00		
1114.51.1.0	IMPOSTO SOBRE SERVIÇOS DE QUALQUER NATUREZA - ISSQN		1.067.000,00		
1114.51.1.1	ISSQN - PRINCIPAL	0.01.00.500.001	1.054.000,00		
1114.51.1.2	ISSQN - MULTAS E JUROS	0.01.00.500.001	3.000,00		
1114.51.1.3	ISSQN - DÍVIDA ATIVA	0.01.00.500.001	10.000,00		
1120.00.0.0	TAXAS			495.000,00	
1121.00.0.0	TAXAS PELO EXERCÍCIO DO PODER DE POLÍCIA		295.000,00		
1121.01.0.0	TAXAS DE INSPEÇÃO, CONTROLE E FISCALIZAÇÃO		275.000,00		
1121.01.0.1	TAXAS DE INSPEÇÃO, CONTROLE E FISCALIZAÇÃO - PRINCIPAL	0.01.00.500.001	275.000,00		
1121.50.0.0	TAXA DE FISCALIZAÇÃO DE VIOLÂNCIA SANITÁRIA		20.000,00		
1121.50.0.1	TAXA DE FISCALIZAÇÃO DE VIOLÂNCIA SANITÁRIA - PRINCIPAL	0.01.00.500.001	20.000,00		
1122.00.0.0	TAXAS PELA PRESTAÇÃO DE SERVIÇOS		200.000,00		
1122.01.0.0	TAXAS PELA PRESTAÇÃO DE SERVIÇOS EM GERAL		200.000,00		
1122.01.0.1	TAXAS PELA PRESTAÇÃO DE SERVIÇOS EM GERAL - PRINCIPAL	0.01.00.500.001	200.000,00		
1200.00.0.0	CONTRIBUIÇÕES			3.120.500,00	
1210.00.0.0	CONTRIBUIÇÕES SOCIAIS			2.820.500,00	
1215.00.0.0	CONTRIBUIÇÕES PARA REGIMES PRÓPRIOS DE PREVIDÊNCIA E SISTEMA		2.820.500,00		
1215.01.0.0	CONTRIBUIÇÃO DO SERVIDOR CIVIL		2.820.500,00		
1215.01.1.0	CONTRIBUIÇÃO DO SERVIDOR CIVIL ATIVO		1.783.500,00		
1215.01.1.1	CONTRIBUIÇÃO DO SERVIDOR CIVIL ATIVO - PRINCIPAL	0.01.15.800.001	1.395.500,00		
1215.01.1.1	CONTRIBUIÇÃO DO SERVIDOR CIVIL ATIVO - PRINCIPAL	0.01.15.801.001	361.000,00		
1215.01.1.2	CONTRIBUIÇÃO DO SERVIDOR CIVIL ATIVO - MULTAS E JUROS DE MOR	0.01.15.800.001	1.000,00		
1215.01.1.2	CONTRIBUIÇÃO DO SERVIDOR CIVIL ATIVO - MULTAS E JUROS DE MOR	0.01.15.801.001	26.000,00		
1215.01.2.0	CONTRIBUIÇÃO DO SERVIDOR CIVIL INATIVO		1.007.000,00		
1215.01.2.1	CONTRIBUIÇÃO DO SERVIDOR CIVIL INATIVO - PRINCIPAL	0.01.15.800.001	1.005.000,00		
1215.01.2.1	CONTRIBUIÇÃO DO SERVIDOR CIVIL INATIVO - PRINCIPAL	0.01.15.801.001	2.000,00		
1215.01.3.0	CONTRIBUIÇÃO DO SERVIDOR CIVIL - PENSIONISTAS		30.000,00		
1215.01.3.1	CONTRIB. DO SERVIDOR CIVIL - PENSIONISTAS - PRINCIPAL	0.01.15.800.001	29.000,00		
1215.01.3.1	CONTRIB. DO SERVIDOR CIVIL - PENSIONISTAS - PRINCIPAL	0.01.15.801.001	1.000,00		



Orçamento Programa - Exercício de 2024
RECEITAS SEGUNDO AS CATEGORIAS ECONOMICAS

Lei: 807, Data: 28/11/2023

Código	Especificação	F.R.-C.A.	Desdobramento	SubCategoria Fonte	Categoria Econômica
1240.00.0.0	CONTRIBUIÇÃO PARA O CUSTEIO DO SERVIÇO DE ILUMINAÇÃO PÚBLICA			300.000,00	
1241.00.0.0	CONTRIBUIÇÃO PARA O CUSTEIO DO SERVIÇO DE ILUMINAÇÃO PÚBLICA		300.000,00		
1241.50.0.0	CONTRIBUIÇÃO PARA O CUSTEIO DO SERVIÇO DE ILUMINAÇÃO PÚBLICA		300.000,00		
1241.50.0.1	CONTRIBUIÇÃO PARA O CUSTEIO DO SERVIÇO DE ILUMINAÇÃO PÚBLICA	0.01.00.600.001	300.000,00		
1300.00.0.0	RECEITA PATRIMONIAL			1.116.000,00	
1320.00.0.0	VALORES MOBILIÁRIOS			996.000,00	
1321.00.0.0	JUROS E CORREÇÕES MONETÁRIAS		996.000,00		
1321.01.0.0	REMUNERAÇÃO DE DEPÓSITOS BANCÁRIOS		625.000,00		
1321.01.0.1	REMUNERAÇÃO DE DEPÓSITOS BANCÁRIOS - PRINCIPAL	0.01.00.500.001	606.000,00		
1321.01.0.1	REMUNERAÇÃO DE DEPÓSITOS BANCÁRIOS - PRINCIPAL	0.01.00.500.003	1.000,00		
1321.01.0.1	REMUNERAÇÃO DE DEPÓSITOS BANCÁRIOS - PRINCIPAL	0.05.02.563.001	1.000,00		
1321.01.0.1	REMUNERAÇÃO DE DEPÓSITOS BANCÁRIOS - PRINCIPAL	0.05.03.563.001	1.000,00		
1321.01.0.1	REMUNERAÇÃO DE DEPÓSITOS BANCÁRIOS - PRINCIPAL	0.05.06.550.001	1.000,00		
1321.01.0.1	REMUNERAÇÃO DE DEPÓSITOS BANCÁRIOS - PRINCIPAL	0.05.07.569.001	1.000,00		
1321.01.0.1	REMUNERAÇÃO DE DEPÓSITOS BANCÁRIOS - PRINCIPAL	0.05.09.540.000	6.000,00		
1321.01.0.1	REMUNERAÇÃO DE DEPÓSITOS BANCÁRIOS - PRINCIPAL	0.05.10.600.036	6.000,00		
1321.04.0.0	REMUNERAÇÃO DOS RECURSOS DO REGIME PRÓPRIO DE PREVIDÊNCIA-SP		371.000,00		
1321.04.0.1	REMUNERAÇÃO DOS RECURSOS DO RPPS - PRINCIPAL	0.01.15.800.001	76.000,00		
1321.04.0.1	REMUNERAÇÃO DOS RECURSOS DO RPPS - PRINCIPAL	0.01.15.801.001	293.000,00		
1390.00.0.0	DEMAIS RECEITAS PATRIMONIAIS			120.000,00	
1399.00.0.0	OUTRAS RECEITAS PATRIMONIAIS		120.000,00		
1399.99.0.0	OUTRAS RECEITAS PATRIMONIAIS		120.000,00		
1399.99.0.1	OUTRAS RECEITAS PATRIMONIAIS - PRINCIPAL	0.01.00.500.001	110.000,00		
1399.99.0.1	OUTRAS RECEITAS PATRIMONIAIS - PRINCIPAL	0.01.00.500.003	10.000,00		
1700.00.0.0	TRANSFERÊNCIAS CORRENTES			71.060.804,81	
1710.00.0.0	TRANSFERÊNCIAS DA UNIÃO E DE SUAS ENTIDADES			43.463.975,91	
1711.00.0.0	TRANSFERÊNCIAS DECORRENTES DE PARTICIPAÇÃO NA RECEITA DA UNIÃO		34.040.000,00		
1711.51.0.0	COTA-PARTE DO FUNDO DE PARTICIPAÇÃO DOS MUNICÍPIOS - FPM		34.000.000,00		
1711.51.1.0	COTA-PARTE DO FUNDO DE PARTICIPAÇÃO DOS MUNICÍPIOS - COTA ME		31.000.000,00		
1711.51.1.1	COTA-PARTE DO FPM- COTA MENSAI - PRINCIPAL	0.01.00.500.001	31.000.000,00		
1711.51.2.0	COTA-PARTE DO FUNDO DE PARTICIPAÇÃO DOS MUNICÍPIOS - COTAS E		3.000.000,00		
1711.51.2.1	COTA-PARTE DO FPM- COTAS EXTRAORDINARIAS - PRINCIPAL	0.01.00.500.001	3.000.000,00		
1711.52.0.0	COTA-PARTE DO IMPOSTO SOBRE A PROPRIEDADE TERRITORIAL RURAL		40.000,00		
1711.52.0.1	COTA-PARTE DO IPI- PROPRIED TERRIT RURAL - PRINCIPAL	0.01.00.500.001	40.000,00		
1712.00.0.0	TRANSFERÊNCIAS DAS COMPENSAÇÕES FINANCEIRAS PELA EXPLORAÇÃO		850.000,00		
1712.51.0.0	COTA-PARTE DA COMPENSAÇÃO FINANCEIRA PELA EXPLORAÇÃO DE REQU		50.000,00		
1712.51.0.1	COTA-PARTE DA COMPENSAÇÃO FINANCEIRA PELA EXPLORAÇÃO DE REQU	0.01.00.500.001	50.000,00		
1712.52.0.0	COTA-PARTE DA COMPENSAÇÃO FINANCEIRA PELA PRODUÇÃO DE PETRÓL		800.000,00		
1712.52.4.0	COTA-PARTE DO FUNDO ESPECIAL DO PETRÓLEO - FEP		800.000,00		
1712.52.4.1	COTA-PARTE DO FUNDO ESPECIAL DO PETRÓLEO - FEP - PRINCIPAL	0.01.00.500.001	800.000,00		
1713.00.0.0	TRANSFERÊNCIAS DE RECURSOS DO SISTEMA ÚNICO DE SAÚDE - SUS		4.059.228,45		
1713.50.0.0	TRANSFERÊNCIAS DE RECURSOS DO SISTEMA ÚNICO DE SAÚDE - SUS -		4.059.228,45		
1713.50.1.0	TRANSFERÊNCIAS DE RECURSOS DO BLOCO DE MANUTENÇÃO DAS AÇÕES		3.108.243,92		
1713.50.1.1	TRANSFERÊNCIAS DE RECURSOS DO BLOCO DE MANUTENÇÃO DAS AÇÕES	0.05.10.600.034	1.235.520,00		
1713.50.1.1	TRANSFERÊNCIAS DE RECURSOS DO BLOCO DE MANUTENÇÃO DAS AÇÕES	0.05.10.600.035	1.134.391,20		
1713.50.1.1	TRANSFERÊNCIAS DE RECURSOS DO BLOCO DE MANUTENÇÃO DAS AÇÕES	0.05.10.600.036	101.463,16		

**Prefeitura Municipal de Itaquitinga**

AV ANTONIO CARLOS DE ALMEIDA - CNPJ:10150076/0001-57

Anexo 02

Página 3

Orçamento Programa - Exercício de 2024

RECEITAS SEGUNDO AS CATEGORIAS ECONOMICAS

Lei: 807, Data: 28/11/2023

Código	Especificação	F.R.-C.A.	Desdobramento	SubCategoria Fonte	Categoria Econômica
1713.50.1.1	TRANSFERÊNCIAS DE RECURSOS DO BLOCO DE MANUTENÇÃO DAS AÇÕES	0.05.10.600.037	269.616,00		
1713.50.1.1	TRANSFERÊNCIAS DE RECURSOS DO BLOCO DE MANUTENÇÃO DAS AÇÕES	0.05.10.600.041	230.737,76		
1713.50.1.1	TRANSFERÊNCIAS DE RECURSOS DO BLOCO DE MANUTENÇÃO DAS AÇÕES	0.05.10.600.042	102.000,00		
1713.50.1.1	TRANSFERÊNCIAS DE RECURSOS DO BLOCO DE MANUTENÇÃO DAS AÇÕES	0.05.10.600.045	36.000,00		
1713.50.1.1	TRANSFERÊNCIAS DE RECURSOS DO BLOCO DE MANUTENÇÃO DAS AÇÕES	0.05.10.600.048	1.495,80		
1713.50.2.0	TRANSFERÊNCIAS DE RECURSOS DO BLOCO DE MANUTENÇÃO DAS AÇÕES		764.109,60		
1713.50.2.1	TRANSFERÊNCIAS DE RECURSOS DO BLOCO DE MANUTENÇÃO DAS AÇÕES	0.05.10.600.046	764.109,60		
1713.50.3.0	TRANSFERÊNCIAS DE RECURSOS DO BLOCO DE MANUTENÇÃO DAS AÇÕES		82.234,68		
1713.50.3.1	TRANSFERÊNCIAS DE RECURSOS DO BLOCO DE MANUTENÇÃO DAS AÇÕES	0.05.10.600.044	12.000,00		
1713.50.3.1	TRANSFERÊNCIAS DE RECURSOS DO BLOCO DE MANUTENÇÃO DAS AÇÕES	0.05.10.600.047	70.234,68		
1713.50.4.0	TRANSFERÊNCIAS DE RECURSOS DO BLOCO DE MANUTENÇÃO DAS AÇÕES		101.730,00		
1713.50.4.1	TRANSFERÊNCIAS DE RECURSOS DO BLOCO DE MANUTENÇÃO DAS AÇÕES	0.05.10.600.038	101.730,00		
1713.50.5.0	TRANSFERÊNCIAS DE RECURSOS DO BLOCO DE MANUTENÇÃO DAS AÇÕES		2.910,25		
1713.50.5.1	TRANSFERÊNCIAS DE RECURSOS DO BLOCO DE MANUTENÇÃO DAS AÇÕES	0.05.10.600.043	2.910,25		
1714.00.0.0	TRANSFERÊNCIAS DE RECURSOS DO FUNDO NACIONAL DO DESENVOLVIME		772.369,54		
1714.50.0.0	TRANSFERÊNCIAS DO SALÁRIO-EDUCAÇÃO		394.436,04		
1714.50.0.1	TRANSFERÊNCIAS DO SALÁRIO-EDUCAÇÃO - PRINCIPAL	0.05.06.590.001	394.436,04		
1714.51.0.0	TRANSFERÊNCIAS DIRETAS DO FNDE REFERENTES AO PROGRAMA DNHEI		30.000,00		
1714.51.0.1	TRANSFERÊNCIAS DIRETAS DO FNDE REFERENTES AO PROGRAMA DNHEI	0.05.05.581.001	30.000,00		
1714.52.0.0	TRANSFERÊNCIAS REFERENTES AO PROGRAMA NACIONAL DE ALIMENTAÇÃO		250.614,00		
1714.52.0.1	TRANSFERÊNCIAS REFERENTES AO PROGRAMA NACIONAL DE ALIMENTAÇÃO	0.05.03.582.001	250.614,00		
1714.53.0.0	TRANSFERÊNCIAS REFERENTES AO PROGRAMA NACIONAL DE APOIO AO T		97.319,50		
1714.53.0.1	TRANSFERÊNCIAS REFERENTES AO PROGRAMA NACIONAL DE APOIO AO T	0.05.02.563.001	97.319,50		
1715.00.0.0	TRANSFERÊNCIAS DE RECURSOS DE COMPLEMENTAÇÃO DA UNIÃO AO FUN		2.293.129,00		
1715.50.0.0	TRANSFERÊNCIAS DE RECURSOS DE COMPLEMENTAÇÃO DA UNIÃO AO FUN		971.654,00		
1715.50.0.1	TRANSFERÊNCIAS DE RECURSOS DE COMPLEMENTAÇÃO DA UNIÃO AO FUN	0.05.09.542.001	971.654,00		
1715.51.0.0	TRANSFERÊNCIAS DE RECURSOS DE COMPLEMENTAÇÃO DA UNIÃO AO FUN		1.321.475,00		
1715.51.0.1	TRANSFERÊNCIAS DE RECURSOS DE COMPLEMENTAÇÃO DA UNIÃO AO FUN	0.05.09.541.001	1.321.475,00		
1716.00.0.0	TRANSFERÊNCIAS DE RECURSOS DO FUNDO NACIONAL DE ASSISTÊNCIA		449.248,92		
1716.50.0.0	TRANSFERÊNCIAS DE RECURSOS DO FUNDO NACIONAL DE ASSISTÊNCIA		449.248,92		
1716.50.0.1	TRANSFERÊNCIAS DE RECURSOS DO FUNDO NACIONAL DE ASSISTÊNCIA	0.05.12.500.030	145.872,00		
1716.50.0.1	TRANSFERÊNCIAS DE RECURSOS DO FUNDO NACIONAL DE ASSISTÊNCIA	0.05.12.500.031	136.896,64		
1716.50.0.1	TRANSFERÊNCIAS DE RECURSOS DO FUNDO NACIONAL DE ASSISTÊNCIA	0.05.12.500.032	56.917,56		
1716.50.0.1	TRANSFERÊNCIAS DE RECURSOS DO FUNDO NACIONAL DE ASSISTÊNCIA	0.05.12.500.033	79.572,72		
1716.50.0.1	TRANSFERÊNCIAS DE RECURSOS DO FUNDO NACIONAL DE ASSISTÊNCIA	0.05.12.500.038	30.000,00		
1719.00.0.0	OUTRAS TRANSFERÊNCIAS DE RECURSOS DA UNIÃO E DE SUAS ENTIDAD		1.000.000,00		
1719.57.0.0	TRANSFERÊNCIA ESPECIAL DA UNIÃO		750.000,00		
1719.57.0.1	TRANSFERÊNCIA ESPECIAL DA UNIÃO - PRINCIPAL	0.06.00.600.030	250.000,00		
1719.57.0.1	TRANSFERÊNCIA ESPECIAL DA UNIÃO - PRINCIPAL	0.06.00.600.031	500.000,00		
1719.99.0.0	OUTRAS TRANSFERÊNCIAS DE RECURSOS DA UNIÃO E DE SUAS ENTIDAD		250.000,00		
1719.99.0.1	OUTRAS TRANSF. DE RECURS UNIÃO E DE SUAS ENTID - PRINCIPAL	0.01.00.500.001	50.000,00		

**Prefeitura Municipal de Itaqui**

AV ANTONIO CARLOS DE ALMEIDA - CNPJ:10150076/0001-57

Anexo 02

Página 4

Orçamento Programa - Exercício de 2024

RECEITAS SEGUNDO AS CATEGORIAS ECONOMICAS

Lei: 807, Data: 28/11/2023

Código	Especificação	F.R.-C.A.	Desdobramento	SubCategoria Fonte	Categoria Econômica
1719.99.0.1	OUTRAS TRANSF. DE RECURSOS UNIAO E DE SUAS ENTID. PRINCIPAL	0.06.21.100.008	200.000,00		
1720.00.0.0	TRANSFERÊNCIAS DOS ESTADOS E DO DISTRITO FEDERAL E DE SUAS E			14.894.888,90	
1721.00.0.0	PARTICIPAÇÃO NA RECEITA DOS ESTADOS E DISTRITO FEDERAL		5.981.000,00		
1721.50.0.0	COTA-PARTE DO ICMS		5.400.000,00		
1721.50.0.1	COTA-PARTE DO ICMS - PRINCIPAL	0.01.00.500.001	5.400.000,00		
1721.51.0.0	COTA-PARTE DO IPIVA		500.000,00		
1721.51.0.1	COTA-PARTE DO IPIVA - PRINCIPAL	0.01.00.500.001	500.000,00		
1721.52.0.0	COTA-PARTE DO IPI - MUNICÍPIOS		31.000,00		
1721.52.0.1	COTA-PARTE DO IPI - MUNICÍPIOS - PRINCIPAL	0.01.00.500.001	31.000,00		
1721.53.0.0	COTA-PARTE DA CONTRIBUIÇÃO DE INTERVENÇÃO NO DOMÍNIO ECONÔMICO		50.000,00		
1721.53.0.1	COTA-PARTE CONTRIB INTERVENÇÃO NO DOMÍNIO ECON. - PRINCIPAL	0.01.00.500.001	50.000,00		
1722.00.0.0	TRANSFERÊNCIAS DAS COMPENSAÇÕES FINANCEIRAS PELA EXPLORAÇÃO		8.430.615,14		
1722.52.0.0	COTA-PARTE ROYALTIES - COMPENSAÇÃO FINANCEIRA PELA PRODUÇÃO		8.430.615,14		
1722.52.0.1	C. PARTE ROYALTIES-COMPENS FINANC PRODUÇÃO PETROL. - PRINCIPAL	0.01.00.500.001	8.430.615,14		
1723.00.0.0	TRANSFERÊNCIAS DE RECURSOS DO SISTEMA ÚNICO DE SAÚDE - SUS		163.443,96		
1723.50.0.0	TRANSFERÊNCIAS DE RECURSOS DO SISTEMA ÚNICO DE SAÚDE - SUS		163.443,96		
1723.50.0.1	TRANSFERÊNCIAS DE RECURSOS DO SISTEMA ÚNICO DE SAÚDE - SUS -	0.02.10.600.040	30.519,00		
1723.50.0.1	TRANSFERÊNCIAS DE RECURSOS DO SISTEMA ÚNICO DE SAÚDE - SUS -	0.02.10.600.049	31.041,96		
1723.50.0.1	TRANSFERÊNCIAS DE RECURSOS DO SISTEMA ÚNICO DE SAÚDE - SUS -	0.02.10.600.052	101.883,00		
1724.00.0.0	TRANSFERÊNCIAS DE CONVÊNIO DOS ESTADOS E DF E DE SUAS ENTID		125.829,80		
1724.01.0.0	TRANSFERÊNCIAS DE CONVÊNIO DOS ESTADOS E DF E DE SUAS ENTID		125.829,80		
1724.01.0.1	TRANSFERÊNCIAS DE CONVÊNIO DOS ESTADOS E DF E DE SUAS ENTID	0.02.11.571.001	125.829,80		
1729.00.0.0	OUTRAS TRANSFERÊNCIAS DOS ESTADOS E DISTRITO FEDERAL		194.000,00		
1729.51.0.0	TRANSFERÊNCIAS DE ESTADOS DESTINADAS À ASSISTÊNCIA SOCIAL		194.000,00		
1729.51.0.1	TRANSF DE ESTADOS À ASSISTÊNCIA SOCIAL - PRINCIPAL	0.02.13.500.029	144.000,00		
1729.51.0.1	TRANSF DE ESTADOS À ASSISTÊNCIA SOCIAL - PRINCIPAL	0.02.13.500.034	30.000,00		
1729.51.0.1	TRANSF DE ESTADOS À ASSISTÊNCIA SOCIAL - PRINCIPAL	0.02.13.500.036	10.000,00		
1729.51.0.1	TRANSF DE ESTADOS À ASSISTÊNCIA SOCIAL - PRINCIPAL	0.02.13.500.036	10.000,00		
1750.00.0.0	TRANSFERÊNCIAS DE OUTRAS INSTITUIÇÕES PÚBLICAS			12.701.940,00	
1751.00.0.0	TRANSFERÊNCIAS DE RECURSOS DO FUNDO DE MANUTENÇÃO E DESENVOL		12.701.940,00		
1751.50.0.0	TRANSFERÊNCIAS DE RECURSOS DO FUNDO DE MANUTENÇÃO E DESENVOL		12.701.940,00		
1751.50.0.1	TRANSFERÊNCIAS DE RECURSOS DO FUNDO - PRINCIPAL	0.05.09.540.000	12.701.940,00		
1900.00.0.0	OUTRAS RECEITAS CORRENTES			204.000,00	
1920.00.0.0	INDENZAÇÕES, RESTITUIÇÕES E RESSARCIMENTOS			34.000,00	
1921.00.0.0	INDENZAÇÕES		5.000,00		
1921.99.0.0	OUTRAS INDENZAÇÕES		5.000,00		
1921.99.0.1	OUTRAS INDENZAÇÕES - PRINCIPAL	0.01.00.500.001	5.000,00		
1922.00.0.0	RESTITUIÇÕES		29.000,00		
1922.99.0.0	OUTRAS RESTITUIÇÕES		29.000,00		
1922.99.0.1	OUTRAS RESTITUIÇÕES - PRINCIPAL	0.01.00.500.001	26.000,00		
1922.99.0.1	OUTRAS RESTITUIÇÕES - PRINCIPAL	0.01.00.500.003	3.000,00		
1990.00.0.0	DEMAS RECEITAS CORRENTES			170.000,00	
1999.00.0.0	OUTRAS RECEITAS CORRENTES		170.000,00		
1999.03.0.0	COMPENSAÇÕES FINANCEIRAS ENTRE OS REGIMES DE PREVIDÊNCIA		170.000,00		
1999.03.0.1	COMPENSAÇÕES FINANCEIRAS ENTRE OS REGIMES DE	0.01.15.800.001	170.000,00		

**Prefeitura Municipal de Itaquitanga**

AV ANTONIO CARLOS DE ALMEIDA - CNPJ:10150076/0001-57

Anexo 02

Página 5

Orçamento Programa - Exercício de 2024

RECEITAS SEGUNDO AS CATEGORIAS ECONOMICAS

Lei: 807, Data: 28/11/2023

Código	Especificação	F.R.-C.A.	Desdobramento	SubCategoria Fonte	Categoria Econômica
2000.00.0.0	PREVIDÊNCIA - P				
2000.00.0.0	RECEITAS DE CAPITAL				2.400.000,00
2200.00.0.0	ALIENAÇÃO DE BENS			200.000,00	
2210.00.0.0	ALIENAÇÃO DE BENS MÓVEIS			150.000,00	
2213.00.0.0	ALIENAÇÃO DE BENS MÓVEIS E SEMOVENTES		150.000,00		
2213.01.0.0	ALIENAÇÃO DE BENS MÓVEIS E SEMOVENTES		150.000,00		
2213.01.0.1	ALIENAÇÃO DE BENS MÓVEIS E SEMOVENTES - PRINCIPAL	0.01.18.755.001	150.000,00		
2220.00.0.0	ALIENAÇÃO DE BENS IMÓVEIS			50.000,00	
2221.00.0.0	ALIENAÇÃO DE BENS IMÓVEIS		50.000,00		
2221.01.0.0	ALIENAÇÃO DE BENS IMÓVEIS		50.000,00		
2221.01.0.1	ALIENAÇÃO DE BENS IMÓVEIS - PRINCIPAL	0.01.18.755.001	50.000,00		
2400.00.0.0	TRANSFERÊNCIAS DE CAPITAL			2.200.000,00	
2410.00.0.0	TRANSFERÊNCIAS DA UNIÃO E DE SUAS ENTIDADES			2.150.000,00	
2412.00.0.0	TRANSFERÊNCIAS DE RECURSOS DO FUNDO NACIONAL DO DESENVOLVIME		300.000,00		
2412.50.0.0	TRANSFERÊNCIAS DE RECURSOS DESTINADOS A PROGRAMAS DE EDUCAÇÃO		300.000,00		
2412.50.9.0	OUTRAS TRANSFERÊNCIAS DESTINADAS A PROGRAMAS DE EDUCAÇÃO		300.000,00		
2412.50.9.1	OUTRAS TRANSFERÊNCIAS DESTIN A PROGRAMAS DE EDUCAÇÃO - PRINC	0.05.07.569.001	300.000,00		
2414.00.0.0	TRANSFERÊNCIAS DE CONVÊNIO DA UNIÃO E DE SUAS ENTIDADES		1.100.000,00		
2414.51.0.0	TRANSFERÊNCIAS DE CONVÊNIO DA UNIÃO DESTINADAS A PROGRAMAS		1.100.000,00		
2414.51.0.1	TRANSFERÊNCIAS DE CONVÊNIO DA UNIÃO A PROG EDUC - PRINCIPAL	0.05.08.570.001	1.100.000,00		
2419.00.0.0	OUTRAS TRANSFERÊNCIAS DE RECURSOS DA UNIÃO E DE SUAS ENTIDAD		750.000,00		
2419.51.0.0	TRANSFERÊNCIA ESPECIAL DA UNIÃO		750.000,00		
2419.51.0.1	TRANSFERÊNCIA ESPECIAL DA UNIÃO - PRINCIPAL	0.06.00.600.050	250.000,00		
2419.51.0.1	TRANSFERÊNCIA ESPECIAL DA UNIÃO - PRINCIPAL	0.06.00.600.051	500.000,00		
2420.00.0.0	TRANSFERÊNCIAS DOS ESTADOS E DO DISTRITO FEDERAL E DE SUAS E			50.000,00	
2429.00.0.0	OUTRAS TRANSFERÊNCIAS DE RECURSOS DOS ESTADOS		50.000,00		
2429.99.0.0	OUTRAS TRANSFERÊNCIAS DE RECURSOS DOS ESTADOS		50.000,00		
2429.99.0.1	OUTRAS TRANSFERÊNCIAS DE RECURSOS DOS ESTADOS - PRINCIPAL	0.02.13.081.001	50.000,00		
9000.00.0.0	(R) DEDUÇÕES DA RECEITA				-7.394.200,00
9500.00.0.0	(R) DEDUÇÕES DO FUNDEB			-7.394.200,00	
9510.00.0.0	(R) DEDUÇÕES DO FUNDEB		-7.394.200,00		
9510.00.0.0	(R) DEDUÇÕES DO FUNDEB		-7.394.200,00	-7.394.200,00	
9510.00.0.0	(R) DEDUÇÕES DO FUNDEB	0.01.00.500.001	-7.394.200,00		
Total das Receitas (exceto Intra-Orçamentárias)					74.106.500,00

7000.00.0.0	RECEITAS CORRENTES (INTRA)				10.893.500,00
7200.00.0.0	CONTRIBUIÇÕES (INTRA)			4.366.572,00	
7210.00.0.0	CONTRIBUIÇÕES SOCIAIS (INTRA)			4.366.572,00	
7215.00.0.0	CONTRIBUIÇÕES PARA REGIMES PRÓPRIOS DE		4.366.572,00		
7215.01.0.0	CONTRIBUIÇÃO DO SERVIDOR CIVIL (INTRA)		47.000,00		
7215.01.1.0	CONTRIBUIÇÃO DO SERVIDOR CIVIL ATIVO (INTP	0.01.15.800.001	47.000,00		
7215.01.1.2	CONTRIBUIÇÃO DO SERVIDOR CIVIL ATIVO - MUL	0.01.15.801.001	5.000,00		
7215.01.1.2	CONTRIBUIÇÃO DO SERVIDOR CIVIL ATIVO - MUL	0.01.15.801.001	42.000,00		
7215.02.0.0	CONTRIBUIÇÃO PATRONAL - SERVIDOR CIVIL (IN		3.181.572,00		
7215.02.1.0	CONTRIBUIÇÃO PATRONAL - SERVIDOR CIVIL AT		3.181.572,00		
7215.02.1.1	CONTRIBUIÇÃO PATRONAL - SERVIDOR CIVIL AT	0.01.15.800.001	2.192.572,00		
7215.02.1.1	CONTRIBUIÇÃO PATRONAL - SERVIDOR CIVIL AT	0.01.15.801.001	611.000,00		



Prefeitura Municipal de Itaquitinga

AV ANTONIO CARLOS DE ALMEIDA - CNPJ:10150075/0001-57

Anexo 02
Página 6

Orçamento Programa - Exercício de 2024

RECEITAS SEGUNDO AS CATEGORIAS ECONOMICAS

Lei: 807, Data: 28/11/2023

Código	Especificação	F.R.-C.A.	Desdobramento	SubCategoria Fonte	Categoria Econômica
7215.02.1.1	CONTRIBUIÇÃO PATRONAL - SERVIDOR CIVIL AT	0.01.15.802.001	378.000,00		
7215.03.0.0	CONTRIBUIÇÃO DO SERVIDOR CIVIL - PARCELAM		1.138.000,00		
7215.03.0.1	CONTRIBUIÇÃO DO SERVIDOR CIVIL - PARCELAM	0.01.15.800.001	1.138.000,00		
7900.00.0.0	OUTRAS RECEITAS CORRENTES (INTRA)			6.526.928,00	
7990.00.0.0	DEMAIS RECEITAS CORRENTES (INTRA)			6.526.928,00	
7999.00.0.0	OUTRAS RECEITAS CORRENTES (INTRA)		6.526.928,00		
7999.01.0.0	APORTES PERIÓDICOS PARA AMORTIZAÇÃO DE		6.526.928,00		
7999.01.0.1	APORTES PERIÓDICOS PARA AMORTIZAÇÃO DE	0.01.00.500.001	6.526.928,00		
Total das Receitas (Intra-Orçamentárias)					10.893.500,00

TOTALIZAÇÃO DAS RECEITAS POR CATEGORIA ECONOMICA

RECEITA CORRENTE 82.600.000,00

RECEITA DE CAPITAL 2.400.000,00

Total Geral das Receitas 85.000.000,00

**Prefeitura Municipal de Itaquitanga**

AV ANTONIO CARLOS DE ALMEIDA - CNPJ: 10150076/0001-57

Orçamento Programa - Exercício de 2024

Anexo 02

Página 1

Lei: 807, Data: 28/11/2023

NATUREZA DA DESPESA - CONSOLIDAÇÃO GERAL

Código	Especificação	Elemento	Modalidade	Grupo	Categoria Econômica
30.00.00	DESPESAS CORRENTES				71.018.251,90
31.00.00	PESSOAL E ENCARGOS SOCIAIS			43.358.136,88	
31.90.00	APLICAÇÕES DIRETAS		40.654.399,88		
31.90.01	APOSENTADORIAS, RESERVA REMUNERADA E REFORMAS	11.700.000,00			
31.90.03	PENSÕES	841.000,00			
31.90.04	CONTRATAÇÃO POR TEMPO DETERMINADO	7.568.595,79			
31.90.11	VENCIMENTOS E VANTAGENS FIXAS - PESSOAL CIVIL	15.038.825,90			
31.90.13	OBRIGAÇÕES PATRONAIS	1.407.145,47			
31.90.16	OUTRAS DESPESAS VARIÁVEIS - PESSOAL CIVIL	230.737,78			
31.90.94	INDENIZAÇÕES E RESTITUIÇÕES TRABALHISTAS	3.900.064,76			
31.91.00	APLICAÇÕES DIRETAS- INTRA-ORÇAMENTÁRIAS		2.671.737,00		
31.91.13	OBRIGAÇÕES PATRONAIS	2.671.737,00			
33.00.00	OUTRAS DESPESAS CORRENTES			27.662.115,22	
33.50.00	TRANSFERÊNCIAS A INSTITUIÇÕES PRIVADAS SEM FINS LUCRATIVOS		355.000,00		
33.50.43	SUBVENÇÕES SOCIAIS	355.000,00			
33.90.00	APLICAÇÕES DIRETAS		20.780.187,22		
33.90.06	OUTROS BENEFÍCIOS ASSISTENCIAIS DO SERVIDOR E DO MILITAR	34.300,00			
33.90.14	DIÁRIAS - CIVIL	230.900,00			
33.90.30	MATERIAL DE CONSUMO	5.187.219,61			
33.90.31	PREMIAÇÕES CULTURAIS, ARTÍSTICAS, CIENTÍFICAS, DESPORTIVAS E	193.500,00			
33.90.32	MATERIAL, BEM OU SERVIÇO PARA DISTRIBUIÇÃO GRATUITA	195.000,00			
33.90.33	PASSAGENS E DESPESAS COM LOCOMOÇÃO	15.000,00			
33.90.35	SERVIÇOS DE CONSULTORIA	530.800,00			
33.90.36	OUTROS SERVIÇOS DE TERCEIROS - PESSOA FÍSICA	627.100,00			
33.90.39	OUTROS SERVIÇOS DE TERCEIROS - PESSOA JURÍDICA	11.581.367,61			
33.90.47	OBRIGAÇÕES TRIBUTÁRIAS E CONTRIBUTIVAS	728.000,00			
33.90.48	OUTROS AUXÍLIOS FINANCEIROS A PESSOA FÍSICA	95.000,00			
33.90.91	SENTENÇAS JUDICIAIS	934.000,00			
33.90.92	DESPESAS DE EXERCÍCIOS ANTERIORES	216.000,00			
33.90.93	INDENIZAÇÕES E RESTITUIÇÕES	100.000,00			
33.91.00	APLICAÇÕES DIRETAS- INTRA-ORÇAMENTÁRIAS		6.526.928,00		
33.91.97	APORTE PARA COBERTURA DO DÉFICIT ATUARIAL DO RPPS	6.526.928,00			
40.00.00	DESPESAS DE CAPITAL				8.946.748,10
44.00.00	INVESTIMENTOS			7.296.748,10	
44.90.00	APLICAÇÕES DIRETAS		7.296.748,10		
44.90.51	OBRAS E INSTALAÇÕES	4.120.000,00			
44.90.52	EQUIPAMENTOS E MATERIAL PERMANENTE	2.175.748,10			
44.90.61	AQUISIÇÃO DE IMÓVEIS	1.001.000,00			
46.00.00	AMORTIZAÇÃO DA DÍVIDA			1.650.000,00	
46.90.00	APLICAÇÕES DIRETAS		1.650.000,00		
46.90.71	PRINCIPAL DA DÍVIDA CONTRATUAL RESGATADA	1.650.000,00			
90.00.00	RESERVA DE CONTINGÊNCIA				4.835.000,00
99.00.00	RESERVA DE CONTINGÊNCIA			4.835.000,00	
99.99.00	A DEFINIR		4.835.000,00		
99.99.99	A CLASSIFICAR	4.835.000,00			
TOTAL					84.800.000,00

**Prefeitura Municipal de Itaquitinga**

AV ANTONIO CARLOS DE ALMEIDA - CNPJ:10150076/0001-57

Orçamento Programa - Exercício de 2024

Anexo 02

Página 1

Lei: 807, Data: 28/11/2023

NATUREZA DA DESPESA POR ORGÃO

PODER ORGÃO	01 - PODER LEGISLATIVO 01 - Câmara Municipal					
Código	Especificação	F.R.-C.A.	Elemento	Modalidade	Grupo	Categoria Econômica
3 0 00 00	DESPESAS CORRENTES					3.016.000,00
3 1 00 00	PESSOAL E ENCARGOS SOCIAIS				3.325.000,00	
3 1 90 00	APLICAÇÕES DIRETAS			2.225.000,00		
3 1 90 04	CONTRATAÇÃO POR TEMPO DETERMINADO	0 01 00 500 001	20.000,00			
3 1 90 11	VENCIMENTOS E VANTAGENS FIXAS - PESSOAL CIVIL	0 01 00 500 001	2.180.000,00			
3 1 90 13	OBRIGAÇÕES PATRONAIS	0 01 00 500 001	200.000,00			
3 1 90 94	INDENZAÇÕES E RESTITUIÇÕES TRABALHISTAS	0 01 00 500 001	5.000,00			
3 1 91 00	APLICAÇÕES DIRETAS - INTRA-ORÇAMENTÁRIAS			100.000,00		
3 1 91 13	OBRIGAÇÕES PATRONAIS	0 01 00 500 001	100.000,00			
3 3 00 00	OUTRAS DESPESAS CORRENTES				600.000,00	
3 3 90 00	APLICAÇÕES DIRETAS			600.000,00		
3 3 90 08	OUTROS BENEFÍCIOS ASSISTENCIAIS DO SERVIDOR E DO MILITAR	0 01 00 500 001	3.000,00			
3 3 90 14	DIÁRIAS - CIVIL	0 01 00 500 001	150.000,00			
3 3 90 30	MATERIAL DE CONSUMO	0 01 00 500 001	70.000,00			
3 3 90 33	PASSAGENS E DESPESAS COM LOCOMOÇÃO	0 01 00 500 001	10.000,00			
3 3 90 36	SERVIÇOS DE CONSULTORIA	0 01 00 500 001	100.000,00			
3 3 90 38	OUTROS SERVIÇOS DE TERCEIROS - PESSOA FÍSICA	0 01 00 500 001	5.000,00			
3 3 90 39	OUTROS SERVIÇOS DE TERCEIROS - PESSOA JURÍDICA	0 01 00 500 001	250.000,00			
3 3 90 92	DESPESAS DE EXERCÍCIOS ANTERIORES	0 01 00 500 001	10.000,00			
3 3 90 99	INDENZAÇÕES E RESTITUIÇÕES	0 01 00 500 001	85.000,00			
4 0 00 00	DESPESAS DE CAPITAL					400.000,00
4 4 00 00	INVESTIMENTOS				400.000,00	
4 4 90 00	APLICAÇÕES DIRETAS			400.000,00		
4 4 90 91	OBRAS E INSTALAÇÕES	0 01 00 500 001	280.000,00			
4 4 90 92	EQUIPAMENTOS E MATERIAL PERMANENTE	0 01 00 500 001	120.000,00			
TOTAL						3.418.000,00

**Prefeitura Municipal de Itaquitanga**

AV ANTONIO CARLOS DE ALMEIDA - CNPJ:10150076/0001-67

Orçamento Programa - Exercício de 2024

Anexo 02

Página 2

Lei: 807, Data: 28/11/2023

NATUREZA DA DESPESA POR ORGÃO

PODER ORGÃO						
02 - PODER EXECUTIVO 01 - Gabinete do Prefeito						
Código	Especificação	F.R.,C.A.	Elemento	Modalidade	Grupo	Categoria Econômica
3.0.00.00	DESPESAS CORRENTES					14.515,00
3.1.00.00	PESSOAL E ENCARGOS SOCIAIS				788.515,00	
3.1.90.00	APLICAÇÕES DIRETAS			788.515,00		
3.1.90.11	VENCIMENTOS E VANTAGENS FIXAS - PESSOAL CIVIL	0.01.00.500.001	402.900,00			
3.1.90.13	OBRIGAÇÕES PATRONAIS	0.01.00.500.001	130.380,00			
3.1.90.94	INDENIZAÇÕES E RESTITUIÇÕES TRABALHISTAS	0.01.00.500.001	225.470,00			
3.3.00.00	OUTRAS DESPESAS CORRENTES				26.000,00	
3.3.90.00	APLICAÇÕES DIRETAS			26.000,00		
3.3.90.14	DIÁRIAS - CIVIL	0.01.00.900.001	5.000,00			
3.3.90.39	OUTROS SERVIÇOS DE TERCEIROS - PESSOA JURÍDICA	0.01.00.500.001	21.000,00			
TOTAL						814.515,00

**Prefeitura Municipal de Itaqui**

AV ANTONIO CARLOS DE ALMEIDA - CNPJ:101500760001-57

Orçamento Programa - Exercício de 2024

Anexo 02

Página 3

Lei: 807, Data: 28/11/2023

NATUREZA DA DESPESA POR ORGÃO

PODER ORGÃO						
02 - PODER EXECUTIVO						
02 - Procuradoria Municipal						
Código	Especificação	F.R.-C.A.	Elemento	Modalidade	Grupo	Categoria Econômica
3.0.00.00	DESPESAS CORRENTES					1.485.200,00
3.1.00.00	PESSOAL E ENCARGOS SOCIAIS				71.200,00	
3.1.90.00	APLICAÇÕES DIRETAS			71.200,00		
3.1.90.11	VENCIMENTOS E VANTAGENS FIXAS - PESSOAL CIVIL	0.01.00.500.001	20.250,00			
3.1.90.18	OBRIGAÇÕES PATRONAIS	0.01.00.500.001	8.000,00			
3.1.90.94	INCENSAÇÕES E RESTITUIÇÕES TRABALHISTAS	0.01.00.500.001	36.750,00			
3.3.00.00	OUTRAS DESPESAS CORRENTES				1.414.000,00	
3.3.90.00	APLICAÇÕES DIRETAS			1.414.000,00		
3.3.90.36	SERVIÇOS DE CONSULTORIA	0.01.00.500.001	100.000,00			
3.3.90.39	OUTROS SERVIÇOS DE TERCEIROS - PESSOA JURÍDICA	0.01.00.500.001	207.000,00			
3.3.90.91	SENTENÇAS JUDICIAIS	0.01.00.500.001	804.000,00			
3.3.90.92	DESPESAS DE EXERCÍCIOS ANTERIORES	0.01.00.500.001	199.000,00			
TOTAL						1.485.200,00



Prefeitura Municipal de Itaquitinga

AV ANTONIO CARLOS DE ALMEIDA - CNPJ:10150076/0001-57

Orçamento Programa - Exercício de 2024

Anexo 02

Página 4

Lei: 807, Data: 28/11/2023

NATUREZA DA DESPESA POR ORGÃO

Código	Especificação	F.R.-C.A.	Elemento	Modalidade	Grupo	Categoria Econômica
02	PODER EXECUTIVO					
03	Secretaria de Supervisão de Políticas Públicas					
3.0.00.00	DESPESAS CORRENTES					50.000,00
3.3.00.00	OUTRAS DESPESAS CORRENTES				50.000,00	
3.3.00.00	APLICAÇÕES DIRETAS			50.000,00		
3.3.00.30	MATERIAL DE CONSUMO	0.01.00.900.001	10.000,00			
3.3.00.38	OUTROS SERVIÇOS DE TERCEIROS - PESSOA JURÍDICA	0.01.00.900.301	40.000,00			
TOTAL						50.000,00



Prefeitura Municipal de Itaquitinga

AV ANTONIO CARLOS DE ALMEIDA - CNPJ: 10150076/0001-57

Orçamento Programa - Exercício de 2024

Anexo 02

Página 5

Lei: 807, Data: 28/11/2023

NATUREZA DA DESPESA POR ORGÃO

Código	Especificação	F.R.-C.A.	Elemento	Modalidade	Grupo	Categoria Econômica
02	PODER EXECUTIVO					
04	Secretaria de Controle Interno					
3.0.00.00	DESPESAS CORRENTES					144.150,00
3.1.00.00	PESSOAL E ENCARGOS SOCIAIS				71.150,00	
3.1.90.00	APLICAÇÕES DIRETAS			71.150,00		
3.1.90.11	VENCIMENTOS E VANTAGENS FIXAS - PESSOAL CIVIL	01.00.900.001	29.250,00			
3.1.90.13	OBRIGAÇÕES PATRONAIS	01.00.900.001	6.150,00			
3.1.90.94	INDENZAÇÕES E RESTITUIÇÕES TRABALHISTAS	01.00.900.001	35.750,00			
3.3.00.00	OUTRAS DESPESAS CORRENTES				73.000,00	
3.3.90.00	APLICAÇÕES DIRETAS			73.000,00		
3.3.90.39	SERVIÇOS DE CONSULTORIA	01.00.900.001	42.000,00			
3.3.90.39	OUTROS SERVIÇOS DE TERCEIROS - PESSOA JURÍDICA	01.00.900.001	31.000,00			
TOTAL						144.150,00

**Prefeitura Municipal de Itaquitanga**

AV ANTONIO CARLOS DE ALMEIDA - CNPJ:10150076/0001-57

Orçamento Programa - Exercício de 2024

Anexo 02

Página 6

NATUREZA DA DESPESA POR ORGÃO

Lei: 807, Data: 28/11/2023

PODER ORGÃO	02 - PODER EXECUTIVO 05 - Secretaria de Administração					
Código	Especificação	F.R.-C.A.	Elemento	Modalidade	Grupo	Categoria Econômica
2.0.00.00	DESPESAS CORRENTES					8.091.448,00
3.1.00.00	PESSOAL E ENCARGOS SOCIAIS				604.000,00	
3.1.90.00	APLICAÇÕES DIRETAS			396.170,00		
3.1.90.04	CONTRATAÇÃO POR TEMPO DETERMINADO	01.00.500.001	17.100,00			
3.1.90.11	VENIMENTOS E VANTAGENS FIXAS - PESSOAL CIVIL	01.00.500.001	296.300,00			
3.1.90.13	OBRIGAÇÕES PATRONAIS	01.00.500.001	40.070,00			
3.1.90.94	INDENIZAÇÕES E RESTITUIÇÕES TRABALHISTAS	01.00.500.001	280.800,00			
3.1.91.00	APLICAÇÕES DIRETAS - INTRA-ORÇAMENTÁRIAS			9.690,00		
3.1.91.13	OBRIGAÇÕES PATRONAIS	01.00.500.001	9.690,00			
3.3.00.00	OUTRAS DESPESAS CORRENTES				7.076.028,00	
3.3.90.00	APLICAÇÕES DIRETAS			1.448.700,00		
3.3.90.30	MATERIAL DE CONSUMO	01.00.500.001	40.000,00			
3.3.90.36	SERVIÇOS DE CONSULTORIA	01.00.500.001	54.000,00			
3.3.90.38	OUTROS SERVIÇOS DE TERCEIROS - PESSOA FÍSICA	01.00.500.001	12.700,00			
3.3.90.39	OUTROS SERVIÇOS DE TERCEIROS - PESSOA JURÍDICA	01.00.500.001	580.000,00			
3.3.90.41	OBRIGAÇÕES TRIBUTÁRIAS E CONTRIBUTIVAS	01.00.500.001	720.000,00			
3.3.90.91	SENTENÇAS JUDICIAIS	01.00.500.001	100.000,00			
3.3.91.00	APLICAÇÕES DIRETAS - INTRA-ORÇAMENTÁRIAS			6.526.028,00		
3.3.91.97	APORTE PARA COBERTURA DO DÉFICIT ATUARIAL DO RPPS	01.00.500.001	6.526.028,00			
4.0.00.00	DESPESAS DE CAPITAL					1.656.000,00
4.4.00.00	INVESTIMENTOS				0,00	
4.4.90.00	APLICAÇÕES DIRETAS			0,00		
4.4.90.52	EQUIPAMENTOS E MATERIAL PERMANENTE	01.00.500.001	0,00			
4.5.00.00	AMORTIZAÇÃO DA DÍVIDA				1.656.000,00	
4.5.90.00	APLICAÇÕES DIRETAS			1.656.000,00		
4.5.90.71	PRINCIPAL DA DÍVIDA CONTRATUAL RESGATADA	01.00.500.001	1.656.000,00			
6.0.00.00	RESERVA DE CONTINGÊNCIA					3.508.000,00
6.6.00.00	RESERVA DE CONTINGÊNCIA				3.508.000,00	
6.6.90.00	A DEFINIR			3.508.000,00		
6.6.99.99	A CLASSIFICAR	01.00.500.001	3.508.000,00			
TOTAL						13.745.448,00

**Prefeitura Municipal de Itaquitinga**

AV ANTONIO CARLOS DE ALMEIDA - CNPJ:10150076/0001-87

Orçamento Programa - Exercício de: 2024

Anexo 02

Página 7

Lei: 807, Data: 28/11/2023

NATUREZA DA DESPESA POR ORGÃO

Código	Especificação	F.R.-C.A.	Elemento	Modalidade	Grupo	Categoria Econômica
02	PODER EXECUTIVO					
06	Secretaria de Finanças					
3.0.00.00	DESPESAS CORRENTES					480.090,00
3.1.00.00	PESSOAL E ENCARGOS SOCIAIS				501.690,00	
3.1.90.00	APLICAÇÕES DIRETAS			480.290,00		
3.1.90.11	VENCIMENTOS E VANTAGENS FIXAS - PESSOAL CIVIL	0.01.00.000.001	202.650,00			
3.1.90.13	OBRIGAÇÕES PATRONAIS	0.01.00.000.001	33.370,00			
3.1.90.94	INDENIZAÇÕES E RESTITUIÇÕES TRABALHISTAS	0.01.00.000.001	230.270,00			
3.1.91.00	APLICAÇÕES DIRETAS- INTRA-ORÇAMENTÁRIAS			12.400,00		
3.1.91.13	OBRIGAÇÕES PATRONAIS	0.01.00.000.001	12.400,00			
3.3.00.00	OUTRAS DESPESAS CORRENTES				191.400,00	
3.3.90.00	APLICAÇÕES DIRETAS			191.400,00		
3.3.90.30	MATERIAL DE CONSUMO	0.01.00.000.001	5.000,00			
3.3.90.36	SERVIÇOS DE CONSULTORIA	0.01.00.000.001	80.300,00			
3.3.90.39	OUTROS SERVIÇOS DE TERCEIROS - PESSOA JURÍDICA	0.01.00.000.001	74.100,00			
4.0.00.00	DESPESAS DE CAPITAL					5.000,00
4.4.00.00	INVESTIMENTOS				5.000,00	
4.4.90.00	APLICAÇÕES DIRETAS			5.000,00		
4.4.90.52	EQUIPAMENTOS E MATERIAL PERMANENTE	0.01.00.000.001	5.000,00			
TOTAL						668.090,00

**Prefeitura Municipal de Itaquitinga**

AV ANTONIO CARLOS DE ALMEIDA - CNPJ:10150076/0001-57

Orçamento Programa - Exercício de 2024

Anexo 02

Página 8

NATUREZA DA DESPESA POR ORGÃO

Lei: 807, Data: 28/11/2023

PODER ORGÃO	02 - PODER EXECUTIVO 07 - Secretaria de Assistência e Desenvolvimento Social					
Código	Especificação	F.R.-C.A.	Elemento	Modalidade	Grupo	Categoria Econômica
3.0.00.00	DESPESAS CORRENTES					2.494.210,19
3.1.00.00	PESSOAL E ENCARGOS SOCIAIS				1.237.202,00	
3.1.90.00	APLICAÇÕES DIRETAS			1.237.202,00		
3.1.90.04	CONTRATAÇÃO POR TEMPO DETERMINADO	0.01.00.000.001	214.726,72			
3.1.90.04	CONTRATAÇÃO POR TEMPO DETERMINADO	0.02.13.000.008	71.000,00			
3.1.90.04	CONTRATAÇÃO POR TEMPO DETERMINADO	0.02.13.000.004	30.000,00			
3.1.90.04	CONTRATAÇÃO POR TEMPO DETERMINADO	0.05.12.000.000	145.672,00			
3.1.90.04	CONTRATAÇÃO POR TEMPO DETERMINADO	0.05.12.000.001	19.000,00			
3.1.90.04	CONTRATAÇÃO POR TEMPO DETERMINADO	0.05.12.000.002	56.972,96			
3.1.90.04	CONTRATAÇÃO POR TEMPO DETERMINADO	0.05.12.000.003	94.572,72			
3.1.90.11	VENCIMENTOS E VANTAGENS FIXAS - PESSOAL CIVIL	0.01.00.000.001	294.300,00			
3.1.90.13	OBRIGAÇÕES PATRONAIS	0.01.00.000.001	177.600,00			
3.1.90.13	OBRIGAÇÕES PATRONAIS	0.05.12.000.001	4.100,00			
3.1.90.94	INDENIZAÇÕES E RESTITUIÇÕES TRABALHISTAS	0.01.00.000.001	103.000,00			
3.1.91.00	APLICAÇÕES DIRETAS - INTRA-ORÇAMENTÁRIAS			5.000,00		
3.1.91.13	OBRIGAÇÕES PATRONAIS	0.01.00.000.001	5.000,00			
3.3.00.00	OUTRAS DESPESAS CORRENTES				1.246.008,19	
3.3.50.00	TRANSFERÊNCIAS A INSTITUIÇÕES PRIVADAS SEM FINS LUCRATIVOS			120.000,00		
3.3.50.40	SUBVENÇÕES SOCIAIS	0.01.00.000.001	120.000,00			
3.3.90.00	APLICAÇÕES DIRETAS			1.126.008,19		
3.3.90.14	DIÁRIAS - CIVIL	0.01.00.000.001	36.300,00			
3.3.90.14	DIÁRIAS - CIVIL	0.05.12.000.000	5.000,00			
3.3.90.30	MATERIAL DE CONSUMO	0.01.00.000.001	196.421,58			
3.3.90.30	MATERIAL DE CONSUMO	0.02.13.000.008	98.100,00			
3.3.90.30	MATERIAL DE CONSUMO	0.02.13.000.005	10.000,00			
3.3.90.30	MATERIAL DE CONSUMO	0.05.12.000.001	40.000,00			
3.3.90.30	MATERIAL DE CONSUMO	0.05.12.000.000	10.000,00			
3.3.90.30	MATERIAL DE CONSUMO	0.05.12.000.008	30.000,00			
3.3.90.32	MATERIAL SEM OU SERVIÇO PARA DISTRIBUIÇÃO GRATUITA	0.01.00.000.001	165.000,00			
3.3.90.35	SERVIÇOS DE CONSULTORIA	0.01.00.000.001	30.000,00			
3.3.90.36	OUTROS SERVIÇOS DE TERCEIROS - PESSOA FÍSICA	0.01.00.000.001	177.400,00			
3.3.90.36	OUTROS SERVIÇOS DE TERCEIROS - PESSOA FÍSICA	0.02.13.881.001	5.000,00			
3.3.90.36	OUTROS SERVIÇOS DE TERCEIROS - PESSOA FÍSICA	0.05.12.000.001	30.000,00			
3.3.90.39	OUTROS SERVIÇOS DE TERCEIROS - PESSOA JURÍDICA	0.01.00.000.001	196.400,00			
3.3.90.39	OUTROS SERVIÇOS DE TERCEIROS - PESSOA JURÍDICA	0.02.13.000.008	5.000,00			
3.3.90.39	OUTROS SERVIÇOS DE TERCEIROS - PESSOA JURÍDICA	0.02.13.000.005	10.000,00			
3.3.90.39	OUTROS SERVIÇOS DE TERCEIROS - PESSOA JURÍDICA	0.02.13.881.001	21.000,00			
3.3.90.39	OUTROS SERVIÇOS DE TERCEIROS - PESSOA JURÍDICA	0.05.12.000.001	36.286,04			
3.3.90.39	OUTROS SERVIÇOS DE TERCEIROS - PESSOA JURÍDICA	0.05.12.000.000	10.000,00			

**Prefeitura Municipal de Itaqui**

AV ANTONIO CARLOS DE ALMEIDA - CNPJ: 10150079/0001-57

Orçamento Programa - Exercício de 2024

Anexo 02

Página 9

Lei: 807, Data: 28/11/2023

NATUREZA DA DESPESA POR ORGÃO

PODER ORGÃO						
02 - Poder Executivo						
07 - Secretaria de Assistência e Desenvolvimento Social						
Código	Especificação	F.R.-C.A.	Elemento	Modalidade	Grupo	Categoria Econômica
3.3.90.47	OBRIGAÇÕES TRIBUTÁRIAS E CONTRIBUTIVAS	01.00.500.001	5.000,00			
3.3.90.48	OUTROS AJÚDIOS FINANCEIROS A PESSOA FÍSICA	01.00.500.001	5.000,00			
3.3.90.48	OUTROS AJÚDIOS FINANCEIROS A PESSOA FÍSICA	02.13.991.001	30.000,00			
3.3.90.09	INDENZAÇÕES E RESTITUIÇÕES	01.00.500.001	5.000,00			
4.0.00.00	DESPESAS DE CAPITAL					100.000,00
4.4.00.00	INVESTIMENTOS				100.000,00	
4.4.00.00	APLICAÇÕES DIRETAS			100.000,00		
4.4.00.01	OBRAS E INSTALAÇÕES	01.00.500.001	50.000,00			
4.4.00.02	EQUIPAMENTOS E MATERIAL PERMANENTE	01.00.500.001	50.000,00			
TOTAL						2.589.010,19

**Prefeitura Municipal de Itaquitinga**

AV ANTONIO CARLOS DE ALMEIDA - CNPJ:101500760001-57

Orçamento Programa - Exercício de 2024

Anexo 02

Página 10

Lei: 807, Data: 28/11/2023

NATUREZA DA DESPESA POR ORGÃO

PODER ORGÃO	03 - PODER EXECUTIVO - 08 - Secretaria de Saúde					
Código	Especificação	F.R.-C.A.	Elemento	Modalidade	Grupo	Categoria Econômica
3.0.01.00	DESPESAS CORRENTES					13.207.691,47
3.1.01.00	PESSOAL E ENCARGOS SOCIAIS				6.946.201,75	
3.1.91.00	APLICAÇÕES DIRETAS			6.433.932,79		
3.1.90.04	CONTRATAÇÃO POR TEMPO DETERMINADO	01.00.000.003	381.420,67			
3.1.90.04	CONTRATAÇÃO POR TEMPO DETERMINADO	01.00.000.003	1.116.495,09			
3.1.90.04	CONTRATAÇÃO POR TEMPO DETERMINADO	05.10.600.035	943.370,00			
3.1.90.04	CONTRATAÇÃO POR TEMPO DETERMINADO	05.10.600.036	107.483,18			
3.1.90.04	CONTRATAÇÃO POR TEMPO DETERMINADO	05.10.600.037	178.915,00			
3.1.90.04	CONTRATAÇÃO POR TEMPO DETERMINADO	05.10.600.040	30.000,00			
3.1.90.04	CONTRATAÇÃO POR TEMPO DETERMINADO	05.10.600.046	249.099,13			
3.1.90.11	VENCIMENTOS E VANTAGENS FIXAS - PESSOAL CIVIL	01.00.000.003	961.080,00			
3.1.90.11	VENCIMENTOS E VANTAGENS FIXAS - PESSOAL CIVIL	01.00.000.003	753.675,00			
3.1.90.11	VENCIMENTOS E VANTAGENS FIXAS - PESSOAL CIVIL	05.10.600.035	40.000,00			
3.1.90.11	VENCIMENTOS E VANTAGENS FIXAS - PESSOAL CIVIL	05.10.600.040	351.300,00			
3.1.90.13	OBRIGAÇÕES PATRONAIS	01.00.000.003	106.280,00			
3.1.90.13	OBRIGAÇÕES PATRONAIS	01.00.000.035	107.895,00			
3.1.90.13	OBRIGAÇÕES PATRONAIS	05.10.600.035	135.590,00			
3.1.90.13	OBRIGAÇÕES PATRONAIS	05.10.600.040	6.000,00			
3.1.90.13	OBRIGAÇÕES PATRONAIS	05.10.600.046	156.915,47			
3.1.90.15	OUTRAS DESPESAS VARIÁVEIS - PESSOAL CIVIL	05.10.600.041	200.737,76			
3.1.90.94	INDENIZAÇÕES E RESTITUIÇÕES TRABALHISTAS	01.00.000.035	5.990,76			
3.1.90.94	INDENIZAÇÕES E RESTITUIÇÕES TRABALHISTAS	01.00.000.003	157.842,00			
3.1.90.94	INDENIZAÇÕES E RESTITUIÇÕES TRABALHISTAS	05.10.600.034	1.235.550,00			
3.1.90.94	INDENIZAÇÕES E RESTITUIÇÕES TRABALHISTAS	05.10.600.035	19.000,00			
3.1.90.94	INDENIZAÇÕES E RESTITUIÇÕES TRABALHISTAS	05.10.600.040	23.800,00			
3.1.91.00	APLICAÇÕES DIRETAS - INTRA-ORÇAMENTÁRIAS			912.346,00		
3.1.91.13	OBRIGAÇÕES PATRONAIS	01.00.000.003	141.800,00			
3.1.91.13	OBRIGAÇÕES PATRONAIS	01.00.000.035	312.800,00			
3.1.91.13	OBRIGAÇÕES PATRONAIS	05.10.600.035	7.991,00			
3.1.91.13	OBRIGAÇÕES PATRONAIS	05.10.600.040	90.755,00			
3.3.00.00	OUTRAS DESPESAS CORRENTES				6.344.629,69	
3.3.90.00	APLICAÇÕES DIRETAS			6.344.629,69		
3.3.90.08	OUTROS BENEFÍCIOS ASSISTENCIAIS DO SERVIDOR E DO MILITAR	01.00.000.003	12.400,00			
3.3.90.08	OUTROS BENEFÍCIOS ASSISTENCIAIS DO SERVIDOR E DO MILITAR	05.10.600.035	1.000,00			
3.3.90.14	DIÁRIAS - CIVIL	01.00.000.001	4.000,00			
3.3.90.30	MATERIAL DE CONSUMO	01.00.000.003	103.500,00			
3.3.90.30	MATERIAL DE CONSUMO	01.00.000.003	1.504.095,00			
3.3.90.30	MATERIAL DE CONSUMO	02.10.600.040	30.519,00			
3.3.90.30	MATERIAL DE CONSUMO	02.10.600.046	31.041,80			

**Prefeitura Municipal de Itaquitinga**

AV ANTONIO CARLOS DE ALMEIDA - CNPJ:101500790001-57

Orçamento Programa - Exercício de 2024

Anexo 02

Página 11

Lei: 807, Data: 28/11/2023

NATUREZA DA DESPESA POR ORGÃO

PODER ORGÃO	02 - Poder Executivo 05 - Secretaria de Saúde					
Código	Especificação	F.R.-C.A.	Elemento	Modalidade	Grupo	Categoria Econômica
3.3.90.30	MATERIAL DE CONSUMO	0.02.10.600.002	101.863,00			
3.3.90.30	MATERIAL DE CONSUMO	0.03.10.600.008	101.730,00			
3.3.90.30	MATERIAL DE CONSUMO	0.05.10.600.044	10.000,00			
3.3.90.30	MATERIAL DE CONSUMO	0.05.10.600.046	1.485,89			
3.3.90.30	MATERIAL DE CONSUMO	0.05.10.600.047	40,000,00			
3.3.90.30	MATERIAL DE CONSUMO	0.06.00.600.000	250,000,00			
3.3.90.30	MATERIAL DE CONSUMO	0.06.00.600.001	250,000,00			
3.3.90.32	MATERIAL, SEM QLI SERVIÇO PARA DISTRIBUIÇÃO GRATUITA	0.01.00.500.003	10,000,00			
3.3.90.35	SERVIÇOS DE CONSULTORIA	0.01.00.500.003	110,000,00			
3.3.90.36	OUTROS SERVIÇOS DE TERCEIROS - PESSOA FÍSICA	0.01.00.500.003	20,000,00			
3.3.90.36	OUTROS SERVIÇOS DE TERCEIROS - PESSOA FÍSICA	0.01.00.500.003	76,000,00			
3.3.90.36	OUTROS SERVIÇOS DE TERCEIROS - PESSOA FÍSICA	0.05.10.600.047	10,000,00			
3.3.90.36	OUTROS SERVIÇOS DE TERCEIROS - PESSOA JURÍDICA	0.01.00.500.003	5,000,00			
3.3.90.36	OUTROS SERVIÇOS DE TERCEIROS - PESSOA JURÍDICA	0.01.00.500.003	411,000,00			
3.3.90.36	OUTROS SERVIÇOS DE TERCEIROS - PESSOA JURÍDICA	0.01.00.500.003	2.496.465,81			
3.3.90.36	OUTROS SERVIÇOS DE TERCEIROS - PESSOA JURÍDICA	0.05.10.600.005	286.544,20			
3.3.90.36	OUTROS SERVIÇOS DE TERCEIROS - PESSOA JURÍDICA	0.05.10.600.007	80,000,00			
3.3.90.36	OUTROS SERVIÇOS DE TERCEIROS - PESSOA JURÍDICA	0.05.10.600.042	100,000,00			
3.3.90.36	OUTROS SERVIÇOS DE TERCEIROS - PESSOA JURÍDICA	0.05.10.600.043	2.910,25			
3.3.90.36	OUTROS SERVIÇOS DE TERCEIROS - PESSOA JURÍDICA	0.05.10.600.047	30.254,89			
3.3.90.36	OUTROS SERVIÇOS DE TERCEIROS - PESSOA JURÍDICA	0.06.00.600.001	250,000,00			
3.3.90.46	OUTROS AUXÍLIOS FINANCEIROS A PESSOA FÍSICA	0.01.00.500.003	70,000,00			
4.0.00.00	DESPESAS DE CAPITAL					1.485.000,00
4.4.00.00	INVESTIMENTOS				1.485.000,00	
4.4.90.00	APLICAÇÕES DIRETAS			1.485.000,00		
4.4.90.01	OBRAS E INSTALAÇÕES	0.01.00.500.003	100,000,00			
4.4.90.01	OBRAS E INSTALAÇÕES	0.05.00.600.051	300,000,00			
4.4.90.02	EQUIPAMENTOS E MATERIAL PERMANENTE	0.01.00.500.003	615,000,00			
4.4.90.02	EQUIPAMENTOS E MATERIAL PERMANENTE	0.06.00.600.000	250,000,00			
TOTAL						14.755.881,47

**Prefeitura Municipal de Itaquitinga**

AV ANTONIO CARLOS DE ALMEIDA - CNPJ:10150076/0001-67

Orçamento Programa - Exercício de 2024

Anexo 02

Página 12

Lei: 807, Data: 28/11/2023

NATUREZA DA DESPESA POR ORGÃO

PODER ORGÃO	02 - PODER EXECUTIVO 09 - Secretaria de Educação					
Código	Especificação	F.R.-C.A.	Elemento	Modalidade	Grupo	Categoria Econômica
3.0.00.00	DESPESAS CORRENTES					21.580.130,34
3.1.00.00	PESSOAL E ENCARGOS SOCIAIS				10.729.800,00	
3.1.00.00	APLICAÇÕES DIRETAS			10.817.000,00		
3.1.00.04	CONTRATAÇÃO POR TEMPO DETERMINADO	0.05.00.540.000	2.179.525,00			
3.1.00.04	CONTRATAÇÃO POR TEMPO DETERMINADO	0.05.00.541.001	1.321.475,00			
3.1.00.11	VENCIMENTOS E VANTAGENS FIXAS - PESSOAL CIVIL	0.01.00.500.002	206.800,00			
3.1.00.11	VENCIMENTOS E VANTAGENS FIXAS - PESSOAL CIVIL	0.05.00.540.000	9.379.800,00			
3.1.00.11	VENCIMENTOS E VANTAGENS FIXAS - PESSOAL CIVIL	0.05.00.542.001	25.800,00			
3.1.00.11	VENCIMENTOS E VANTAGENS FIXAS - PESSOAL CIVIL	0.05.00.542.001	890.000,00			
3.1.00.13	OBRIGAÇÕES PATRONAIS	0.01.00.500.002	44.000,00			
3.1.00.13	OBRIGAÇÕES PATRONAIS	0.05.00.542.001	5.000,00			
3.1.00.94	INDENZAÇÕES E RESTITUIÇÕES TRABALHISTAS	0.01.00.500.002	300.000,00			
3.1.00.94	INDENZAÇÕES E RESTITUIÇÕES TRABALHISTAS	0.05.00.540.000	467.000,00			
3.1.00.94	INDENZAÇÕES E RESTITUIÇÕES TRABALHISTAS	0.05.00.542.001	100.000,00			
3.1.91.00	APLICAÇÕES DIRETAS- INTRA-ORÇAMENTÁRIAS			1.912.915,00		
3.1.91.13	OBRIGAÇÕES PATRONAIS	0.01.00.500.001	1.000.000,00			
3.1.91.13	OBRIGAÇÕES PATRONAIS	0.05.00.540.000	912.915,00			
3.3.00.00	OUTRAS DESPESAS CORRENTES				5.888.288,34	
3.3.00.00	TRANSFERÊNCIAS A INSTITUIÇÕES PRIVADAS SEM FINS LUCRATIVOS			200.000,00		
3.3.00.40	SUBVENÇÕES SOCIAIS	0.01.00.500.001	100.000,00			
3.3.00.40	SUBVENÇÕES SOCIAIS	0.06.21.100.006	100.000,00			
3.3.00.00	APLICAÇÕES DIRETAS			5.000.288,34		
3.3.00.06	OUTROS BENEFÍCIOS ASSISTENCIAIS DO SERVIDOR E DO MILITAR	0.05.00.540.000	7.000,00			
3.3.00.14	DIÁRIAS - CIVIL	0.01.00.500.002	16.600,00			
3.3.00.14	DIÁRIAS - CIVIL	0.05.00.540.000	5.000,00			
3.3.00.30	MATERIAL DE CONSUMO	0.01.00.500.001	100.000,00			
3.3.00.30	MATERIAL DE CONSUMO	0.01.00.500.002	698.000,00			
3.3.00.30	MATERIAL DE CONSUMO	0.02.11.071.001	100.829,90			
3.3.00.30	MATERIAL DE CONSUMO	0.05.00.560.001	79.310,00			
3.3.00.30	MATERIAL DE CONSUMO	0.05.00.562.001	261.814,00			
3.3.00.30	MATERIAL DE CONSUMO	0.05.00.561.001	10.000,00			
3.3.00.30	MATERIAL DE CONSUMO	0.05.00.560.001	21.000,00			
3.3.00.30	MATERIAL DE CONSUMO	0.05.00.540.000	80.000,00			
3.3.00.30	MATERIAL DE CONSUMO	0.05.00.542.001	15.000,00			
3.3.00.31	PREMIações CULTURAIS, ARTÍSTICAS, CIENTÍFICAS, DESPORTIVAS E	0.01.00.500.001	90.500,00			
3.3.00.31	PREMIações CULTURAIS, ARTÍSTICAS, CIENTÍFICAS, DESPORTIVAS E	0.06.21.100.006	100.000,00			
3.3.00.32	MATERIAL, SEM OUV SERVIÇO PARA DISTRIBUIÇÃO GRATUITA	0.01.00.500.002	10.000,00			
3.3.00.32	MATERIAL, SEM OUV SERVIÇO PARA DISTRIBUIÇÃO GRATUITA	0.05.00.540.000	10.000,00			
3.3.00.35	SERVIÇOS DE CONSULTORIA	0.01.00.500.002	47.000,00			



Prefeitura Municipal de Itaquitinga

AV ANTONIO CARLOS DE ALMEIDA - CNPJ:101500780001-57

Orçamento Programa - Exercício de 2024

Anexo 02

Página 13

Lei: 807, Data: 28/11/2023

NATUREZA DA DESPESA POR ORGÃO

Código	Especificação	F.R.-C.A.	Elemento	Modalidade	Grupo	Categoria Econômica
3.3.90.36	OUTROS SERVIÇOS DE TERCEIROS - PESSOA FÍSICA	01.00.900.001	85.000,00			
3.3.90.36	OUTROS SERVIÇOS DE TERCEIROS - PESSOA FÍSICA	01.00.900.002	31.000,00			
3.3.90.38	OUTROS SERVIÇOS DE TERCEIROS - PESSOA FÍSICA	02.11.071.001	10.000,00			
3.3.90.36	OUTROS SERVIÇOS DE TERCEIROS - PESSOA FÍSICA	02.02.903.001	10.000,00			
3.3.90.36	OUTROS SERVIÇOS DE TERCEIROS - PESSOA FÍSICA	02.02.903.001	10.000,00			
3.3.90.36	OUTROS SERVIÇOS DE TERCEIROS - PESSOA FÍSICA	02.02.900.001	25.000,00			
3.3.90.36	OUTROS SERVIÇOS DE TERCEIROS - PESSOA FÍSICA	02.02.940.000	45.000,00			
3.3.90.36	OUTROS SERVIÇOS DE TERCEIROS - PESSOA FÍSICA	02.02.940.001	5.000,00			
3.3.90.39	OUTROS SERVIÇOS DE TERCEIROS - PESSOA JURÍDICA	01.00.900.001	3.025.000,00			
3.3.90.39	OUTROS SERVIÇOS DE TERCEIROS - PESSOA JURÍDICA	01.00.900.002	307.500,00			
3.3.90.39	OUTROS SERVIÇOS DE TERCEIROS - PESSOA JURÍDICA	02.11.071.001	10.000,00			
3.3.90.39	OUTROS SERVIÇOS DE TERCEIROS - PESSOA JURÍDICA	02.02.903.001	10.000,00			
3.3.90.39	OUTROS SERVIÇOS DE TERCEIROS - PESSOA JURÍDICA	02.02.903.001	10.000,00			
3.3.90.39	OUTROS SERVIÇOS DE TERCEIROS - PESSOA JURÍDICA	02.02.900.001	196.498,04			
3.3.90.39	OUTROS SERVIÇOS DE TERCEIROS - PESSOA JURÍDICA	02.02.940.000	73.000,00			
3.3.90.39	OUTROS SERVIÇOS DE TERCEIROS - PESSOA JURÍDICA	02.02.940.001	5.000,00			
4.0.00.00	DESPESAS DE CAPITAL					2.421.748,10
4.4.00.00	INVESTIMENTOS				2.421.748,10	
4.4.90.00	APLICAÇÕES DIRETAS			2.421.748,10		
4.4.90.01	OBRAS E INSTALAÇÕES	01.00.900.002	300.000,00			
4.4.90.01	OBRAS E INSTALAÇÕES	02.04.000.001	100.000,00			
4.4.90.01	OBRAS E INSTALAÇÕES	02.07.900.001	300.000,00			
4.4.90.01	OBRAS E INSTALAÇÕES	02.08.070.001	500.000,00			
4.4.90.01	OBRAS E INSTALAÇÕES	02.08.040.000	300.000,00			
4.4.90.02	EQUIPAMENTOS E MATERIAL PERMANENTE	02.00.000.001	10.000,00			
4.4.90.02	EQUIPAMENTOS E MATERIAL PERMANENTE	02.00.070.001	300.000,00			
4.4.90.02	EQUIPAMENTOS E MATERIAL PERMANENTE	02.00.040.000	125.000,00			
4.4.90.02	EQUIPAMENTOS E MATERIAL PERMANENTE	02.00.040.001	140.748,10			
4.4.90.01	AQUISIÇÃO DE IMÓVEIS	02.07.900.001	101.000,00			
4.4.90.01	AQUISIÇÃO DE IMÓVEIS	02.08.070.001	400.000,00			
4.4.90.01	AQUISIÇÃO DE IMÓVEIS	02.02.940.000	300.000,00			
TOTAL						24.019.868,34

**Prefeitura Municipal de Itaquitinga**

AV ANTONIO CARLOS DE ALMEIDA - CNPJ:10150078/0001-57

Orçamento Programa - Exercício de 2024

Anexo 02

Página 14

Lei: 807, Data: 28/11/2023

NATUREZA DA DESPESA POR ORGÃO

Código	Especificação	F.R.-C.A.	Elemento	Modalidade	Grupo	Categoria Econômica
PODER ORGÃO	02 - PODER EXECUTIVO 10 - Secretaria de Obras e Desenvolvimento Urbano					
3.0.00.00	DESPESAS CORRENTES					0.964.837,00
3.1.00.00	PESSOAL E ENCARGOS SOCIAIS				2.536.487,00	
3.1.90.00	APLICAÇÕES DIRETAS			2.419.964,00		
3.1.90.04	CONTRATAÇÃO POR TEMPO DETERMINADO	0.01.00.900.001	940.180,00			
3.1.90.11	VENCIMENTOS E VANTAGENS FIXAS - PESSOAL CIVIL	0.01.00.900.001	885.254,00			
3.1.90.13	OBRIGAÇÕES PATRONAIS	0.01.00.900.001	238.100,00			
3.1.90.94	INDENIZAÇÕES E RESTITUIÇÕES TRABALHISTAS	0.01.00.900.001	473.400,00			
3.1.91.00	APLICAÇÕES DIRETAS - INTRA-ORÇAMENTÁRIAS			119.920,00		
3.1.91.13	OBRIGAÇÕES PATRONAIS	0.01.00.900.001	119.920,00			
3.3.00.00	OUTRAS DESPESAS CORRENTES				3.446.393,00	
3.3.90.00	APLICAÇÕES DIRETAS			3.446.393,00		
3.3.90.08	OUTROS BENEFÍCIOS ASSISTENCIAIS DO SERVIDOR E DO MILITAR	0.01.00.900.001	10.890,00			
3.3.90.30	MATERIAL DE CONSUMO	0.01.00.900.001	883.000,00			
3.3.90.36	SERVIÇOS DE CONSULTORIA	0.01.00.900.001	10.000,00			
3.3.90.38	OUTROS SERVIÇOS DE TERCEIROS - PESSOA FÍSICA	0.01.00.900.001	91.000,00			
3.3.90.39	OUTROS SERVIÇOS DE TERCEIROS - PESSOA JURÍDICA	0.01.00.900.001	2.480.500,00			
3.3.90.90	DESPESAS DE EXERCÍCIOS ANTERIORES	0.01.00.900.001	10.000,00			
4.0.00.00	DESPESAS DE CAPITAL					2.870.000,00
4.4.00.00	INVESTIMENTOS				2.870.000,00	
4.4.90.00	APLICAÇÕES DIRETAS			2.870.000,00		
4.4.90.01	OBRAS E INSTALAÇÕES	0.01.00.900.001	1.910.000,00			
4.4.90.02	EQUIPAMENTOS E MATERIAL PERMANENTE	0.01.00.900.001	400.000,00			
4.4.90.02	EQUIPAMENTOS E MATERIAL PERMANENTE	0.01.16.790.001	200.000,00			
4.4.90.91	AQUISIÇÃO DE IMÓVEIS	0.01.00.900.001	300.000,00			
TOTAL						8.654.837,00

**Prefeitura Municipal de Itaquitinga**

AV ANTONIO CARLOS DE ALMEIDA - CNPJ: 101500780001-87

Orçamento Programa - Exercício de 2024

Anexo 02

Página 15

NATUREZA DA DESPESA POR ORGÃO

Lei: 807, Data: 28/11/2023

PODER ORGÃO		03. INSTITUTO DE PREVIDÊNCIA DOS SERV. MUNIC. DE ITAQUITINGA 01 Instituto de Previdência dos Serv. Munic. de Itaquitinga				
Código	Especificação	F.R.-C.A.	Elemento	Modalidade	Grupo	Categoria Econômica
3.0.00.01	DESPESAS CORRENTES					12.004.000,00
3.1.00.01	PESSOAL E ENCARGOS SOCIAIS				12.541.000,00	
3.1.90.00	APLICAÇÕES DIRETAS			12.541.000,00		
3.1.90.01	APOSENTADORIAS, RESERVA REMUNERADA E REFORMAS	0.01.00.900.001	8.026.026,00			
3.1.90.01	APOSENTADORIAS, RESERVA REMUNERADA E REFORMAS	0.01.15.900.001	6.173.073,00			
3.1.90.02	PENSOES	0.01.15.900.001	841.000,00			
3.3.00.00	OUTRAS DESPESAS CORRENTES				360.000,00	
3.3.90.00	APLICAÇÕES DIRETAS			360.000,00		
3.3.90.14	DIÁRIAS - CIVIL	0.01.15.900.001	10.000,00			
3.3.90.30	MATERIAL DE CONSUMO	0.01.15.900.001	10.000,00			
3.3.90.30	PASSAGENS E DESPESAS COM LOCOMOÇÃO	0.01.15.900.001	5.000,00			
3.3.90.39	OUTROS SERVIÇOS DE TERCEIROS - PESSOA FÍSICA	0.01.15.900.001	10.000,00			
3.3.90.39	OUTROS SERVIÇOS DE TERCEIROS - PESSOA JURÍDICA	0.01.15.900.001	10.000,00			
3.3.90.39	OUTROS SERVIÇOS DE TERCEIROS - PESSOA JURÍDICA	0.01.15.900.001	319.000,00			
4.0.00.00	DESPESAS DE CAPITAL					25.000,00
4.4.00.00	INVESTIMENTOS				25.000,00	
4.4.90.00	APLICAÇÕES DIRETAS			25.000,00		
4.4.90.01	OBRAS E INSTALAÇÕES	0.01.15.900.001	10.000,00			
4.4.90.02	EQUIPAMENTOS E MATERIAL PERMANENTE	0.01.15.900.001	15.000,00			
9.0.00.00	RESERVA DE CONTINGÊNCIA					1.326.000,00
9.9.00.00	RESERVA DE CONTINGÊNCIA				1.326.000,00	
9.9.90.00	A DEFINIR			1.326.000,00		
9.9.90.99	A CLASSIFICAR	0.01.15.900.001	1.326.000,00			
TOTAL						14.255.000,00
TOTAL GERAL						84.800.000,00

**Prefeitura Municipal de Itaquitinga**

AV ANTONIO CARLOS DE ALMEIDA - CNPJ:10150076/0001-57

Orçamento Programa - Exercício de 2024

NATUREZA DA DESPESA POR ORGÃO E UNIDADEAnexo 02
Página 1

Lei: 807, Data: 28/11/2023

Código	Especificação	F.R.-C.A.	Elemento	Modalidade	Grupo	Categoria Econômica
01	PODER LEGISLATIVO					
01	Câmara Municipal					
00	Câmara Municipal					
3.0.00.00	DESPESAS CORRENTES					3.018.000,00
3.1.00.00	PESSOAL E ENCARGOS SOCIAIS				2.325.000,00	
3.1.90.00	APLICAÇÕES DIRETAS			2.225.000,00		
3.1.90.04	CONTRATAÇÃO POR TEMPO DETERMINADO	0.01.00.500.001	20.000,00			
3.1.90.11	VENCIMENTOS E VANTAGENS FIXAS - PESSOAL CIVIL	0.01.00.500.001	2.000.000,00			
3.1.90.13	OBRIGAÇÕES PATRONAIS	0.01.00.500.001	200.000,00			
3.1.90.94	INDENIZAÇÕES E RESTITUIÇÕES TRABALHISTAS	0.01.00.500.001	5.000,00			
3.1.91.00	APLICAÇÕES DIRETAS- INTRA-ORÇAMENTÁRIAS			100.000,00		
3.1.91.13	OBRIGAÇÕES PATRONAIS	0.01.00.500.001	100.000,00			
3.3.00.00	OUTRAS DESPESAS CORRENTES				693.000,00	
3.3.90.00	APLICAÇÕES DIRETAS			593.000,00		
3.3.90.08	OUTROS BENEFÍCIOS ASSISTENCIAIS DO SERVIDOR E DO MILITAR	0.01.00.500.001	3.000,00			
3.3.90.14	DIÁRIAS - CIVIL	0.01.00.500.001	150.000,00			
3.3.90.30	MATERIAL DE CONSUMO	0.01.00.500.001	70.000,00			
3.3.90.33	PASSAGENS E DESPESAS COM LOCOMOÇÃO	0.01.00.500.001	10.000,00			
3.3.90.38	SERVIÇOS DE CONSULTORIA	0.01.00.500.001	100.000,00			
3.3.90.36	OUTROS SERVIÇOS DE TERCEIROS - PESSOA FÍSICA	0.01.00.500.001	5.000,00			
3.3.90.39	OUTROS SERVIÇOS DE TERCEIROS - PESSOA JURÍDICA	0.01.00.500.001	250.000,00			
3.3.91.02	DESPESAS DE EXERCÍCIOS ANTERIORES	0.01.00.500.001	10.000,00			
3.3.90.00	INDENIZAÇÕES E RESTITUIÇÕES	0.01.00.500.001	95.000,00			
4.0.00.00	DESPESAS DE CAPITAL					400.000,00
4.4.00.00	INVESTIMENTOS				400.000,00	
4.4.90.00	APLICAÇÕES DIRETAS			400.000,00		
4.4.90.01	OBRAS E INSTALAÇÕES	0.01.00.500.001	350.000,00			
4.4.90.02	EQUIPAMENTOS E MATERIAL PERMANENTE	0.01.00.500.001	50.000,00			
TOTAL						3.418.000,00



Prefeitura Municipal de Itaquitinga

AV ANTONIO CARLOS DE ALMEIDA - CNPJ:101500780001-57

Orçamento Programa - Exercício de 2024

NATUREZA DA DESPESA POR ORGÃO E UNIDADE

Anexo 02
Página 2

Lei: 807, Data: 28/11/2023

Código	Especificação	F.R.-C.A.	Elemento	Modalidade	Grupo	Categoria Econômica
3 0 02 00	DESPESAS CORRENTES					814.515,00
3 1 00 00	PESSOAL E ENCARGOS SOCIAIS				788.515,00	
3 1 90 00	APLICAÇÕES DIRETAS			788.515,00		
3 1 90 11	VENCIMENTOS E VANTAGENS FIXAS - PESSOAL CIVIL	0.01.00.500.001	462.880,00			
3 1 90 13	OBRIGAÇÕES PATRONAIS	0.01.00.500.001	100.365,00			
3 1 90 34	INDENIZAÇÕES E RESTITUIÇÕES TRABALHISTAS	0.01.00.500.001	225.470,00			
3 3 00 00	OUTRAS DESPESAS CORRENTES				26.000,00	
3 3 00 00	APLICAÇÕES DIRETAS			26.000,00		
3 3 90 14	DIÁRIAS - CIVIL	0.01.00.500.001	5.000,00			
3 3 90 39	OUTROS SERVIÇOS DE TERCEIROS - PESSOA JURÍDICA	0.01.00.500.001	21.000,00			
TOTAL						814.515,00



Prefeitura Municipal de Itaquitinga

AV ANTONIO CARLOS DE ALMEIDA - CNPJ:10150076/0001-57

Orçamento Programa - Exercício de 2024

Anexo 02

Página 3

NATUREZA DA DESPESA POR ORGÃO E UNIDADE

Lei: 807, Data: 28/11/2023

Código	Especificação	F.R.-C.A.	Elemento	Modalidade	Grupo	Categoria Econômica
3.0.00.00	DESPESAS CORRENTES					1.485.200,00
3.1.00.00	PESSOAL E ENCARGOS SOCIAIS				71.200,00	
3.1.90.00	APLICAÇÕES DIRETAS			71.200,00		
3.1.90.11	VENCIMENTOS E VANTAGENS FIXAS - PESSOAL CIVIL	0.01.00.500.001	29.250,00			
3.1.90.13	OBRIGAÇÕES PATRONAIS	0.01.00.500.001	6.200,00			
3.1.90.94	INDENIZAÇÕES E RESTITUIÇÕES TRABALHISTAS	0.01.00.500.001	35.750,00			
3.3.00.00	OUTRAS DESPESAS CORRENTES				1.414.000,00	
3.3.00.00	APLICAÇÕES DIRETAS			1.414.000,00		
3.3.90.35	SERVIÇOS DE CONSULTORIA	0.01.00.500.001	155.000,00			
3.3.90.39	OUTROS SERVIÇOS DE TERCEIROS - PESSOA JURÍDICA	0.01.00.500.001	227.000,00			
3.3.90.91	SENTENÇAS JUDICIAIS	0.01.00.500.001	834.000,00			
3.3.90.92	DESPESAS DE EXERCÍCIOS ANTERIORES	0.01.00.500.001	198.000,00			
TOTAL						1.485.200,00



Prefeitura Municipal de Itaqui

AV ANTONIO CARLOS DE ALMEIDA - CNPJ:10150076/0001-57

Orçamento Programa - Exercício de 2024

NATUREZA DA DESPESA POR ORGÃO E UNIDADE

Anexo 02
Página 4

Lei: 807, Data: 28/11/2023

PODER		02 - PODER EXECUTIVO				
ORGÃO		03 - Secretaria de Supervisão de Políticas Públicas				
UNIDADE		00 - Secretaria de Supervisão de Políticas Públicas				
Código	Especificação	F.R.-C.A.	Elemento	Modalidade	Grupo	Categoria Econômica
3.0.00.00	DESPESAS CORRENTES					50.000,00
3.3.00.00	OUTRAS DESPESAS CORRENTES				50.000,00	
3.3.30.00	APLICAÇÕES DIRETAS			50.000,00		
3.3.30.30	MATERIAL DE CONSUMO	0.01.00.500.001	10.000,00			
3.3.30.30	OUTROS SERVIÇOS DE TERCEIROS - PESSOA JURÍDICA	0.01.00.500.001	40.000,00			
TOTAL						50.000,00

**Prefeitura Municipal de Itaquitinga**

AV ANTONIO CARLOS DE ALMEIDA - CNPJ:101500760001-57

Orçamento Programa - Exercício de 2024

NATUREZA DA DESPESA POR ORGÃO E UNIDADE

Anexo 02

Página 5

Lei: 807, Data: 28/11/2023

Código	Especificação	F.R.-C.A.	Elemento	Modalidade	Grupo	Categoria Econômica
3.0.00.00	DESPESAS CORRENTES					144.150,00
3.1.00.00	PESSOAL E ENCARGOS SOCIAIS				71.150,00	
3.1.90.00	APLICAÇÕES DIRETAS			71.150,00		
3.1.90.11	VERGUMENTOS E VANTAGENS FIXAS - PESSOAL CIVIL	0.01.00.500.001	29.250,00			
3.1.90.13	OBRIGAÇÕES PATRONAIS	0.01.00.500.001	6.150,00			
3.1.90.94	INDENIZAÇÕES E RESTITUIÇÕES TRABALHISTAS	0.01.00.500.001	35.750,00			
3.3.00.00	OUTRAS DESPESAS CORRENTES				73.000,00	
3.3.90.00	APLICAÇÕES DIRETAS			73.000,00		
3.3.90.35	SERVIÇOS DE CONSULTORIA	0.01.00.500.001	42.000,00			
3.3.90.39	OUTROS SERVIÇOS DE TERCEIROS - PESSOA JURÍDICA	0.01.00.500.001	31.000,00			
TOTAL						144.150,00

**Prefeitura Municipal de Itaquitanga**

AV ANTONIO CARLOS DE ALMEIDA - CNPJ:101500780001-67

Orçamento Programa - Exercício de 2024

NATUREZA DA DESPESA POR ORGÃO E UNIDADE

Anexo 02

Página 6

Lei: 807, Data: 28/11/2023

Código	Especificação	F.R.-C.A.	Elemento	Modalidade	Grupo	Categoria Econômica
02	PODER EXECUTIVO					
05	Secretaria de Administração					
00	Secretaria de Administração					
3.0.00.00	DESPESAS CORRENTES					8.581.448,00
3.1.00.00	PESSOAL E ENCARGOS SOCIAIS				604.820,00	
3.1.90.00	APLICAÇÕES DIRETAS			595.170,00		
3.1.90.04	CONTRATAÇÃO POR TEMPO DETERMINADO	0.01.00.500.001	17.180,00			
3.1.90.11	MENSCUMENTOS E VANTAGENS FIXAS - PESSOAL CIVIL	0.01.00.500.001	258.300,00			
3.1.90.13	OBRIGAÇÕES PATRONAIS	0.01.00.500.001	40.910,00			
3.1.90.94	INDENIZAÇÕES E RESTITUIÇÕES TRABALHISTAS	0.01.00.500.001	280.800,00			
3.1.99.00	APLICAÇÕES DIRETAS- INTRA-ORÇAMENTÁRIAS			9.650,00		
3.1.99.13	OBRIGAÇÕES PATRONAIS	0.01.00.500.001	9.650,00			
3.3.00.00	OUTRAS DESPESAS CORRENTES				7.376.628,00	
3.3.90.00	APLICAÇÕES DIRETAS			1.448.700,00		
3.3.90.30	MATERIAL DE CONSUMO	0.01.00.500.001	40.000,00			
3.3.90.36	SERVIÇOS DE CONSULTORIA	0.01.00.500.001	54.000,00			
3.3.90.38	OUTROS SERVIÇOS DE TERCEIROS - PESSOA FÍSICA	0.01.00.500.001	12.700,00			
3.3.90.39	OUTROS SERVIÇOS DE TERCEIROS - PESSOA JURÍDICA	0.01.00.500.001	520.000,00			
3.3.90.47	OBRIGAÇÕES TRIBUTÁRIAS E CONTRIBUTIVAS	0.01.00.500.001	723.000,00			
3.3.90.91	SENTENÇAS JUDICIAIS	0.01.00.500.001	100.000,00			
3.3.99.00	APLICAÇÕES DIRETAS- INTRA-ORÇAMENTÁRIAS			6.526.928,00		
3.3.99.97	APORTE PARA COBERTURA DO DÉFICIT ATUARIAL DO RPPS	0.01.00.500.001	6.526.928,00			
4.0.00.00	DESPESAS DE CAPITAL					1.655.000,00
4.4.00.00	INVESTIMENTOS				5.000,00	
4.4.90.00	APLICAÇÕES DIRETAS			5.000,00		
4.4.90.52	EQUIPAMENTOS E MATERIAL PERMANENTE	0.01.00.500.001	5.000,00			
4.6.00.00	AMORTIZAÇÃO DA DÍVIDA				1.650.000,00	
4.6.00.01	APLICAÇÕES DIRETAS			1.650.000,00		
4.6.90.71	PRINCIPAL DA DÍVIDA CONTRATUAL RESGATADA	0.01.00.500.001	1.650.000,00			
9.0.00.00	RESERVA DE CONTINGÊNCIA					3.509.000,00
9.0.00.00	RESERVA DE CONTINGÊNCIA				3.509.000,00	
9.0.90.00	A DEFINIR			3.509.000,00		
9.0.90.99	A CLASSIFICAR	0.01.00.500.001	3.509.000,00			
TOTAL						13.745.448,00

**Prefeitura Municipal de Itaquitinga**

AV ANTONIO CARLOS DE ALMEIDA - CNPJ:10150076/0001-57

Orçamento Programa - Exercício de 2024

Anexo 02

Página 7

NATUREZA DA DESPESA POR ORGÃO E UNIDADE

Lei: 807, Data: 28/11/2023

Código	Especificação	F.R.-C.A.	Elemento	Modalidade	Grupo	Categoria Econômica
02	PODER EXECUTIVO					
06	Secretaria de Finanças					
00	Secretaria de Finanças					
3.0.00.00	DESPESAS CORRENTES					663.090,00
3.1.00.00	PESSOAL E ENCARGOS SOCIAIS				501.690,00	
3.1.00.00	APLICAÇÕES DIRETAS			489.290,00		
3.1.90.11	VENCIMENTOS E VANTAGENS FIXAS - PESSOAL CIVIL	0.01.00.500.001	222.650,00			
3.1.90.13	OBRIGAÇÕES PATRONAIS	0.01.00.500.001	33.370,00			
3.1.90.94	INDENIZAÇÕES E RESTITUIÇÕES TRABALHISTAS	0.01.00.500.001	233.270,00			
3.1.91.00	APLICAÇÕES DIRETAS - INTRA-ORÇAMENTÁRIAS			12.400,00		
3.1.91.13	OBRIGAÇÕES PATRONAIS	0.01.00.500.001	12.400,00			
3.3.00.00	OUTRAS DESPESAS CORRENTES				161.400,00	
3.3.90.00	APLICAÇÕES DIRETAS			161.400,00		
3.3.90.30	MATERIAL DE CONSUMO	0.01.00.500.001	5.000,00			
3.3.90.36	SERVIÇOS DE CONSULTORIA	0.01.00.500.001	82.300,00			
3.3.90.36	OUTROS SERVIÇOS DE TERCEIROS - PESSOA JURÍDICA	0.01.00.500.001	74.100,00			
4.0.00.00	DESPESAS DE CAPITAL					5.000,00
4.4.00.00	INVESTIMENTOS				5.000,00	
4.4.90.00	APLICAÇÕES DIRETAS			5.000,00		
4.4.90.52	EQUIPAMENTOS E MATERIAL PERMANENTE	0.01.00.500.001	5.000,00			
TOTAL						668.090,00

**Prefeitura Municipal de Itaquitinga**

AV ANTONIO CARLOS DE ALMEIDA - CNPJ: 10150078/0001-57

Orçamento Programa - Exercício de 2024

Anexo 02
Página 6**NATUREZA DA DESPESA POR ORGÃO E UNIDADE**

Lei: 807, Data: 28/11/2023

Código	Especificação	F.R.-C.A.	Elemento	Modalidade	Grupo	Categoria Econômica
3.0.00.00	DESPESAS CORRENTES					186.001,55
3.1.00.00	PESSOAL E ENCARGOS SOCIAIS				134.680,00	
3.1.90.00	APLICAÇÕES DIRETAS			134.680,00		
3.1.90.11	VEICIMENTOS E VANTAGENS FIXAS - PESSOAL CIVIL	0.01.00.500.001	108.680,00			
3.1.90.13	OBRIGAÇÕES PATRONAIS	0.01.00.500.001	21.000,00			
3.1.90.94	INDENIZAÇÕES E RESTITUIÇÕES TRABALHISTAS	0.01.00.500.001	5.000,00			
3.3.00.00	OUTRAS DESPESAS CORRENTES				31.321,55	
3.3.90.00	APLICAÇÕES DIRETAS			31.321,55		
3.3.90.14	DIARIAS - CIVIL	0.01.00.500.001	3.000,00			
3.3.90.30	MATERIAL DE CONSUMO	0.01.00.500.001	11.321,55			
3.3.90.36	OUTROS SERVIÇOS DE TERCEIROS - PESSOA FÍSICA	0.01.00.500.001	7.000,00			
3.3.90.39	OUTROS SERVIÇOS DE TERCEIROS - PESSOA JURÍDICA	0.01.00.500.001	10.000,00			
TOTAL						186.001,55

**Prefeitura Municipal de Itaquitanga**

AV ANTONIO CARLOS DE ALMEIDA - CNPJ:10150076/0001-57

Orçamento Programa - Exercício de 2024

NATUREZA DA DESPESA POR ORGÃO E UNIDADEAnexo 02
Página 9

Lei: 807, Data: 28/11/2023

Código	Especificação	F.R.-C.A.	Elemento	Modalidade	Grupo	Categoria Econômica
3.0.00.00	DESPESAS CORRENTES					449.248,92
3.0.00.00	DESPESAS CORRENTES					244.000,00
3.0.00.00	DESPESAS CORRENTES					1.357.759,72
3.1.00.00	PESSOAL E ENCARGOS SOCIAIS				965.522,00	
3.1.90.00	APLICAÇÕES DIRETAS			965.522,00		
3.1.90.04	CONTRATAÇÃO POR TEMPO DETERMINADO	0.01.00.500.001	204.729,72			
3.1.90.04	CONTRATAÇÃO POR TEMPO DETERMINADO	0.02.13.500.034	30.000,00			
3.1.90.04	CONTRATAÇÃO POR TEMPO DETERMINADO	0.02.13.500.029	71.000,00			
3.1.90.04	CONTRATAÇÃO POR TEMPO DETERMINADO	0.05.12.500.030	145.872,00			
3.1.90.04	CONTRATAÇÃO POR TEMPO DETERMINADO	0.05.12.500.031	19.500,00			
3.1.90.04	CONTRATAÇÃO POR TEMPO DETERMINADO	0.05.12.500.032	56.917,56			
3.1.90.04	CONTRATAÇÃO POR TEMPO DETERMINADO	0.05.12.500.033	54.572,72			
3.1.90.11	VENIMENTOS E VANTAGENS FIXAS - PESSOAL CIVIL	0.01.00.500.001	89.700,00			
3.1.90.13	OBRIGAÇÕES PATRONAIS	0.01.00.500.001	135.630,00			
3.1.90.13	OBRIGAÇÕES PATRONAIS	0.05.12.500.031	4.100,00			
3.1.90.34	INDENIZAÇÕES E RESTITUIÇÕES TRABALHISTAS	0.01.00.500.001	153.500,00			
3.3.00.00	OUTRAS DESPESAS CORRENTES				1.085.486,64	
3.3.50.00	TRANSFERÊNCIAS A INSTITUIÇÕES PRIVADAS SEM FINS LUCRATIVOS			120.000,00		
3.3.00.40	SUBVENÇÕES SOCIAIS	0.01.00.500.001	120.000,00			
3.3.90.00	APLICAÇÕES DIRETAS			965.486,64		
3.3.90.14	DIÁRIAS - CIVIL	0.01.00.500.001	28.300,00			
3.3.90.14	DIÁRIAS - CIVIL	0.05.12.500.033	5.000,00			
3.3.90.30	MATERIAL DE CONSUMO	0.01.00.500.001	139.100,00			
3.3.90.30	MATERIAL DE CONSUMO	0.02.13.500.029	65.000,00			
3.3.90.30	MATERIAL DE CONSUMO	0.02.13.500.035	10.000,00			
3.3.90.30	MATERIAL DE CONSUMO	0.05.12.500.033	10.000,00			
3.3.90.30	MATERIAL DE CONSUMO	0.05.12.500.036	30.000,00			
3.3.90.30	MATERIAL DE CONSUMO	0.05.12.500.031	45.000,00			
3.3.90.32	MATERIAL, SEM OU SERVIÇO PARA DISTRIBUIÇÃO GRATUITA	0.01.00.500.001	180.000,00			
3.3.90.35	SERVIÇOS DE CONSULTORIA	0.01.00.500.001	30.000,00			
3.3.90.36	OUTROS SERVIÇOS DE TERCEIROS - PESSOA FÍSICA	0.01.00.500.001	135.400,00			
3.3.90.36	OUTROS SERVIÇOS DE TERCEIROS - PESSOA FÍSICA	0.02.13.661.001	9.000,00			
3.3.90.36	OUTROS SERVIÇOS DE TERCEIROS - PESSOA FÍSICA	0.05.12.500.031	30.000,00			
3.3.90.36	OUTROS SERVIÇOS DE TERCEIROS - PESSOA JURÍDICA	0.01.00.500.001	156.400,00			
3.3.90.36	OUTROS SERVIÇOS DE TERCEIROS - PESSOA JURÍDICA	0.02.13.500.029	5.000,00			
3.3.90.36	OUTROS SERVIÇOS DE TERCEIROS - PESSOA JURÍDICA	0.02.13.500.036	10.000,00			
3.3.90.36	OUTROS SERVIÇOS DE TERCEIROS - PESSOA JURÍDICA	0.02.13.661.001	21.000,00			
3.3.90.36	OUTROS SERVIÇOS DE TERCEIROS - PESSOA JURÍDICA	0.05.12.500.001	38.286,64			
3.3.90.36	OUTROS SERVIÇOS DE TERCEIROS - PESSOA JURÍDICA	0.05.12.500.033	10.000,00			
3.3.90.46	OUTROS AJÚDIOS FINANCEIROS A PESSOA FÍSICA	0.01.00.500.001	5.000,00			
3.3.90.46	OUTROS AJÚDIOS FINANCEIROS A PESSOA FÍSICA	0.02.13.661.001	20.000,00			
4.0.00.00	DESPESAS DE CAPITAL					95.000,00
4.4.00.00	INVESTIMENTOS				95.000,00	
4.4.90.00	APLICAÇÕES DIRETAS			95.000,00		
4.4.90.01	OBRAS E INSTALAÇÕES	0.01.00.500.001	50.000,00			
4.4.90.02	EQUIPAMENTOS E MATERIAL PERMANENTE	0.01.00.500.001	45.000,00			



Prefeitura Municipal de Itaquitinga

AV ANTONIO CARLOS DE ALMEIDA - CNPJ:10150079/0001-57

Orçamento Programa - Exercício de 2024

NATUREZA DA DESPESA POR ORGÃO E UNIDADE

Anexo 02
Página 10

Lei: 807, Data: 28/11/2023

PODER	02 - Poder Executivo					
ORGÃO	07 - Secretaria de Assistência e Desenvolvimento Social					
UNIDADE	01 - Fundo Municipal de Assistência Social					
Código	Especificação	F.R.-C.A.	Elemento	Modalidade	Grupo	Categoria Econômica
TOTAL						2.146.008,64

**Prefeitura Municipal de Itaquitinga**

AV ANTONIO CARLOS DE ALMEIDA - CNPJ:10150076/0001-67

Orçamento Programa - Exercício de 2024

NATUREZA DA DESPESA POR ORGÃO E UNIDADEAnexo 02
Página 11

Lei: 807, Data: 28/11/2023

Código	Especificação	F.R.-C.A.	Elemento	Modalidade	Grupo	Categoria Econômica
02	PODER EXECUTIVO					
07	Secretaria de Assistência e Desenvolvimento Social					
02	FUNDO MUNICIPAL DA CRIANÇA E DO ADOLESCENTE					
3.0.00.00	DESPESAS CORRENTES					237.000,00
3.1.00.00	PESSOAL E ENCARGOS SOCIAIS				137.000,00	
3.1.30.00	APLICAÇÕES DIRETAS			132.000,00		
3.1.30.04	CONTRATAÇÃO POR TEMPO DETERMINADO	0.01.00.500.001	10.000,00			
3.1.30.11	VENCIMENTOS E VANTAGENS FIXAS - PESSOAL CIVIL	0.01.00.500.001	96.000,00			
3.1.30.13	OBRIGAÇÕES PATRONAIS	0.01.00.500.001	21.000,00			
3.1.30.94	INDENIZAÇÕES E RESTITUIÇÕES TRABALHISTAS	0.01.00.500.001	5.000,00			
3.1.91.00	APLICAÇÕES DIRETAS - INTRA-ORÇAMENTÁRIAS			5.000,00		
3.1.91.13	OBRIGAÇÕES PATRONAIS	0.01.00.500.001	5.000,00			
3.3.00.00	OUTRAS DESPESAS CORRENTES				100.000,00	
3.3.30.00	APLICAÇÕES DIRETAS			100.000,00		
3.3.30.14	DIÁRIAS - CIVIL	0.01.00.500.001	5.000,00			
3.3.30.30	MATERIAL DE CONSUMO	0.01.00.500.001	30.000,00			
3.3.30.32	MATERIAL, SEM OU SERVIÇO PARA DISTRIBUIÇÃO GRATUITA	0.01.00.500.001	5.000,00			
3.3.30.36	OUTROS SERVIÇOS DE TERCEIROS - PESSOA FÍSICA	0.01.00.500.001	25.000,00			
3.3.30.39	OUTROS SERVIÇOS DE TERCEIROS - PESSOA JURÍDICA	0.01.00.500.001	20.000,00			
3.3.30.47	OBRIGAÇÕES TRIBUTÁRIAS E CONTRIBUTIVAS	0.01.00.500.001	5.000,00			
3.3.30.59	INDENIZAÇÕES E RESTITUIÇÕES	0.01.00.500.001	5.000,00			
4.0.00.00	DESPESAS DE CAPITAL					10.000,00
4.4.00.00	INVESTIMENTOS				10.000,00	
4.4.90.00	APLICAÇÕES DIRETAS			10.000,00		
4.4.90.52	EQUIPAMENTOS E MATERIAL PERMANENTE	0.01.00.500.001	10.000,00			
TOTAL						247.000,00

**Prefeitura Municipal de Itaquitanga**

AV ANTONIO CARLOS DE ALMEIDA - CNPJ:10150076/0001-57

Orçamento Programa - Exercício de 2024

NATUREZA DA DESPESA POR ORGÃO E UNIDADE

Anexo 02

Página 12

Lei: 807, Data: 28/11/2023

Código	Especificação	F.R.-C.A.	Elemento	Modalidade	Grupo	Categoria Econômica
3.0.00.00	DESPESAS CORRENTES					30.000,00
3.0.00.01	OUTRAS DESPESAS CORRENTES				30.000,00	
3.0.00.01	APLICAÇÕES DIRETAS			30.000,00		
3.0.00.30	MATERIAL DE CONSUMO	0.01.00.500.001	10.000,00			
3.0.00.30	OUTROS SERVIÇOS DE TERCEIROS - PESSOA FÍSICA	0.01.00.500.001	10.000,00			
3.0.00.30	OUTROS SERVIÇOS DE TERCEIROS - PESSOA JURÍDICA	0.01.00.500.001	10.000,00			
TOTAL						30.000,00

**Prefeitura Municipal de Itaquitinga**

AV ANTONIO CARLOS DE ALMEIDA - CNPJ:101500790001-07

Orçamento Programa - Exercício de 2024

NATUREZA DA DESPESA POR ORGÃO E UNIDADE

Anexo 02

Página 13

Lei: 807, Data: 28/11/2023.

Código	Especificação	F.R.-C.A.	Elemento	Modalidade	Grupo	Categoria Econômica
02	PODER EXECUTIVO					
06	Secretaria de Saúde					
06	Secretaria de Saúde					
3.0.00.00	DESPESAS CORRENTES					2.544.691,00
3.1.00.00	PESSOAL E ENCARGOS SOCIAIS				1.329.241,00	
3.1.90.00	APLICAÇÕES DIRETAS			1.197.245,00		
3.1.90.04	CONTRATAÇÃO POR TEMPO DETERMINADO	0.01.00.500.003	261.880,00			
3.1.90.11	VENCIMENTOS E VANTAGENS FIXAS - PESSOAL CIVIL	0.01.00.500.003	719.968,00			
3.1.90.13	OBRIGAÇÕES PATRONAIS	0.01.00.500.003	67.535,00			
3.1.90.94	INDENIZAÇÕES E RESTITUIÇÕES TRABALHISTAS	0.01.00.500.003	157.842,00			
3.1.91.00	APLICAÇÕES DIRETAS- INTRA-ORÇAMENTARIAS			131.996,00		
3.1.91.13	OBRIGAÇÕES PATRONAIS	0.01.00.500.003	131.996,00			
3.3.00.00	OUTRAS DESPESAS CORRENTES				1.215.450,00	
3.3.90.00	APLICAÇÕES DIRETAS			1.215.450,00		
3.3.90.09	OUTROS BENEFÍCIOS ASSISTENCIAIS DO SERVIDOR E DO MILITAR	0.01.00.500.003	12.450,00			
3.3.90.14	DIÁRIAS - CIVIL	0.01.00.500.003	4.000,00			
3.3.90.30	MATERIAL DE CONSUMO	0.01.00.500.003	644.000,00			
3.3.90.36	SERVIÇOS DE CONSULTORIA	0.01.00.500.003	110.000,00			
3.3.90.38	OUTROS SERVIÇOS DE TERCEIROS - PESSOA FÍSICA	0.01.00.500.003	54.000,00			
3.3.90.39	OUTROS SERVIÇOS DE TERCEIROS - PESSOA JURÍDICA	0.01.00.500.003	391.000,00			
4.0.00.00	DESPESAS DE CAPITAL					5.000,00
4.4.00.00	INVESTIMENTOS				5.000,00	
4.4.90.00	APLICAÇÕES DIRETAS			5.000,00		
4.4.90.52	EQUIPAMENTOS E MATERIAL PERMANENTE	0.01.00.500.003	5.000,00			
TOTAL						2.549.691,00

**Prefeitura Municipal de Itaquitinga**

AV ANTONIO CARLOS DE ALMEIDA - CNPJ:10150076/0001-57

Orçamento Programa - Exercício de 2024

NATUREZA DA DESPESA POR ORGÃO E UNIDADE

Anexo 02

Página 14

Lei: 807, Data: 28/11/2023

Código	Especificação	F.R.-C.A.	Elemento	Modalidade	Grupo	Categoria Econômica
02	PODER EXECUTIVO					
08	Secretaria de Saúde					
01	Fundo Municipal de Saúde					
3.0.00.00	DESPESAS CORRENTES					5.767.518,06
3.0.00.00	DESPESAS CORRENTES					2.829.708,45
3.0.00.00	DESPESAS CORRENTES					1.235.520,00
3.0.00.00	DESPESAS CORRENTES					183.443,96
3.0.00.00	DESPESAS CORRENTES					750.000,00
3.1.00.00	PESSOAL E ENCARGOS SOCIAIS				5.617.010,78	
3.1.90.00	APLICAÇÕES DIRETAS			5.236.857,78		
3.1.90.04	CONTRATAÇÃO POR TEMPO DETERMINADO	0.01.00.500.003	856.955,63			
3.1.90.04	CONTRATAÇÃO POR TEMPO DETERMINADO	0.01.00.500.003	281.420,87			
3.1.90.04	CONTRATAÇÃO POR TEMPO DETERMINADO	0.05.10.600.048	243.938,13			
3.1.90.04	CONTRATAÇÃO POR TEMPO DETERMINADO	0.05.10.600.035	643.370,00			
3.1.90.04	CONTRATAÇÃO POR TEMPO DETERMINADO	0.05.10.600.038	107.483,16			
3.1.90.04	CONTRATAÇÃO POR TEMPO DETERMINADO	0.05.10.600.048	30.000,00			
3.1.90.04	CONTRATAÇÃO POR TEMPO DETERMINADO	0.05.10.600.037	178.616,00			
3.1.90.11	VENCIMENTOS E VANTAGENS FIXAS - PESSOAL CIVIL	0.01.00.500.003	43.688,00			
3.1.90.11	VENCIMENTOS E VANTAGENS FIXAS - PESSOAL CIVIL	0.01.00.500.003	561.090,00			
3.1.90.11	VENCIMENTOS E VANTAGENS FIXAS - PESSOAL CIVIL	0.05.10.600.048	251.300,00			
3.1.90.11	VENCIMENTOS E VANTAGENS FIXAS - PESSOAL CIVIL	0.05.10.600.035	42.000,00			
3.1.90.13	OBRIGAÇÕES PATRONAIS	0.01.00.500.003	40.300,00			
3.1.90.13	OBRIGAÇÕES PATRONAIS	0.01.00.500.003	106.080,00			
3.1.90.13	OBRIGAÇÕES PATRONAIS	0.05.10.600.048	6.000,00			
3.1.90.13	OBRIGAÇÕES PATRONAIS	0.05.10.600.048	186.819,47			
3.1.90.13	OBRIGAÇÕES PATRONAIS	0.05.10.600.035	135.586,00			
3.1.90.16	OUTRAS DESPESAS VARIÁVEIS - PESSOAL CIVIL	0.05.10.600.041	230.737,78			
3.1.90.94	INDENIZAÇÕES E RESTITUIÇÕES TRABALHISTAS	0.01.00.500.003	5.980,78			
3.1.90.94	INDENIZAÇÕES E RESTITUIÇÕES TRABALHISTAS	0.05.10.600.048	22.802,00			
3.1.90.94	INDENIZAÇÕES E RESTITUIÇÕES TRABALHISTAS	0.05.10.600.035	18.000,00			
3.1.90.94	INDENIZAÇÕES E RESTITUIÇÕES TRABALHISTAS	0.05.10.600.034	1.235.520,00			
3.1.91.00	APLICAÇÕES DIRETAS - INTRA-ORÇAMENTÁRIAS			380.353,00		
3.1.91.13	OBRIGAÇÕES PATRONAIS	0.01.00.500.003	9.612,00			
3.1.91.13	OBRIGAÇÕES PATRONAIS	0.01.00.500.003	312.600,00			
3.1.91.13	OBRIGAÇÕES PATRONAIS	0.05.10.600.048	50.250,00			
3.1.91.13	OBRIGAÇÕES PATRONAIS	0.05.10.600.035	7.891,00			
3.3.01.00	OUTRAS DESPESAS CORRENTES				5.129.179,89	
3.3.90.00	APLICAÇÕES DIRETAS			5.129.179,89		
3.3.90.08	OUTROS BENEFÍCIOS ASSISTENCIAIS DO SERVIDOR E DO MILITAR	0.05.10.600.035	1.000,00			
3.3.90.30	MATERIAL DE CONSUMO	0.01.00.500.003	660.885,00			
3.3.90.30	MATERIAL DE CONSUMO	0.01.00.500.003	103.500,00			
3.3.90.30	MATERIAL DE CONSUMO	0.02.10.600.052	101.883,00			
3.3.90.30	MATERIAL DE CONSUMO	0.02.10.600.040	30.519,00			
3.3.90.30	MATERIAL DE CONSUMO	0.02.10.600.049	31.041,96			
3.3.90.30	MATERIAL DE CONSUMO	0.05.10.600.038	101.730,00			
3.3.90.30	MATERIAL DE CONSUMO	0.05.10.600.044	12.000,00			
3.3.90.30	MATERIAL DE CONSUMO	0.05.10.600.046	1.495,80			
3.3.90.30	MATERIAL DE CONSUMO	0.05.10.600.047	40.000,00			
3.3.90.30	MATERIAL DE CONSUMO	0.06.00.600.031	250.000,00			

**Prefeitura Municipal de Itaquitinga**

AV ANTONIO CARLOS DE ALMEIDA - CNPJ:10150076/0001-57

Orçamento Programa - Exercício de 2024

Anexo 02
Página 15**NATUREZA DA DESPESA POR ORGÃO E UNIDADE**

Lei: 807, Data: 28/11/2023

Código	Especificação	F.R.-C.A.	Elemento	Modalidade	Grupo	Categoria Econômica
3.3.90.30	MATERIAL DE CONSUMO	0.06.00.500.030	250.000,00			
3.3.90.32	MATERIAL, SEM OU SERVIÇO PARA DISTRIBUIÇÃO GRATUITA	0.01.00.500.003	10.000,00			
3.3.90.36	OUTROS SERVIÇOS DE TERCEIROS - PESSOA FÍSICA	0.01.00.500.003	22.000,00			
3.3.90.36	OUTROS SERVIÇOS DE TERCEIROS - PESSOA FÍSICA	0.01.00.500.003	20.000,00			
3.3.90.36	OUTROS SERVIÇOS DE TERCEIROS - PESSOA FÍSICA	0.05.10.600.047	10.000,00			
3.3.90.36	OUTROS SERVIÇOS DE TERCEIROS - PESSOA JURÍDICA	0.01.00.500.003	20.000,00			
3.3.90.36	OUTROS SERVIÇOS DE TERCEIROS - PESSOA JURÍDICA	0.01.00.500.003	2.438.455,80			
3.3.90.36	OUTROS SERVIÇOS DE TERCEIROS - PESSOA JURÍDICA	0.01.00.500.503	5.000,00			
3.3.90.36	OUTROS SERVIÇOS DE TERCEIROS - PESSOA JURÍDICA	0.05.10.600.036	286.544,20			
3.3.90.36	OUTROS SERVIÇOS DE TERCEIROS - PESSOA JURÍDICA	0.05.10.600.037	90.000,00			
3.3.90.36	OUTROS SERVIÇOS DE TERCEIROS - PESSOA JURÍDICA	0.05.10.600.042	102.000,00			
3.3.90.36	OUTROS SERVIÇOS DE TERCEIROS - PESSOA JURÍDICA	0.05.10.600.043	2.910,25			
3.3.90.36	OUTROS SERVIÇOS DE TERCEIROS - PESSOA JURÍDICA	0.05.10.600.047	20.234,68			
3.3.90.36	OUTROS SERVIÇOS DE TERCEIROS - PESSOA JURÍDICA	0.06.00.600.031	250.000,00			
3.3.90.46	OUTROS AJÚDIOS FINANCEIROS A PESSOA FÍSICA	0.01.00.500.003	70.000,00			
4.0.00.00	DESPESAS DE CAPITAL					710.000,00
4.0.00.00	DESPESAS DE CAPITAL					750.000,00
4.4.00.00	INVESTIMENTOS				1.460.000,00	
4.4.90.00	APLICAÇÕES DIRETAS			1.460.000,00		
4.4.90.11	OBRAS E INSTALAÇÕES	0.01.00.500.003	100.000,00			
4.4.90.11	OBRAS E INSTALAÇÕES	0.06.00.600.061	500.000,00			
4.4.90.12	EQUIPAMENTOS E MATERIAL PERMANENTE	0.01.00.500.003	610.000,00			
4.4.90.12	EQUIPAMENTOS E MATERIAL PERMANENTE	0.06.00.600.050	250.000,00			
TOTAL						12.206.190,47

**Prefeitura Municipal de Itaquitinga**

AV ANTONIO CARLOS DE ALMEIDA - CNPJ:10150079/0001-57

Orçamento Programa - Exercício de 2024

NATUREZA DA DESPESA POR ORGÃO E UNIDADE

Anexo 02

Página 16

Lei: 807, Data: 28/11/2023

PODER	02 - PODER EXECUTIVO					
ORGÃO	09 - Secretaria de Educação					
UNIDADE	00 - Secretaria de Educação					
Código	Especificação	F.R.-C.A.	Elemento	Modalidade	Grupo	Categoria Econômica
3.0.00.00	DESPESAS CORRENTES					5.314.600,00
3.0.00.00	DESPESAS CORRENTES					245.436,04
3.0.00.00	DESPESAS CORRENTES					200.000,00
3.0.00.00	DESPESAS CORRENTES					30.000,00
3.0.00.00	DESPESAS CORRENTES					251.614,00
3.0.00.00	DESPESAS CORRENTES					98.319,50
3.0.00.00	DESPESAS CORRENTES					125.829,50
3.1.00.00	PESSOAL E ENCARGOS SOCIAIS				642.500,00	
3.1.90.00	APLICAÇÕES DIRETAS			642.500,00		
3.1.90.11	VENCIMENTOS E VANTAGENS FIXAS - PESSOAL CIVIL	0.01.00.500.002	208.500,00			
3.1.90.13	OBRIGAÇÕES PATRONAIS	0.01.00.500.002	44.000,00			
3.1.90.94	INDENIZAÇÕES E RESTITUIÇÕES TRABALHISTAS	0.01.00.500.002	390.000,00			
3.3.00.00	OUTRAS DESPESAS CORRENTES				5.823.299,34	
3.3.90.00	TRANSFERÊNCIAS A INSTITUIÇÕES PRIVADAS SEM FINS LUCRATIVOS			235.000,00		
3.3.90.41	SUBVENÇÕES SOCIAIS	0.01.00.500.001	135.000,00			
3.3.90.42	SUBVENÇÕES SOCIAIS	0.06.21.100.036	100.000,00			
3.3.90.00	APLICAÇÕES DIRETAS			5.385.299,34		
3.3.90.14	DIÁRIAS - CIVIL	0.01.00.500.002	15.600,00			
3.3.90.30	MATERIAL DE CONSUMO	0.01.00.500.002	699.000,00			
3.3.90.30	MATERIAL DE CONSUMO	0.01.00.500.001	133.000,00			
3.3.90.30	MATERIAL DE CONSUMO	0.02.11.571.001	105.829,80			
3.3.90.30	MATERIAL DE CONSUMO	0.05.02.553.001	78.319,50			
3.3.90.30	MATERIAL DE CONSUMO	0.05.03.552.001	251.614,00			
3.3.90.30	MATERIAL DE CONSUMO	0.05.06.551.001	10.000,00			
3.3.90.30	MATERIAL DE CONSUMO	0.05.06.550.001	21.000,00			
3.3.90.31	PREMIAÇÕES CULTURAIS, ARTÍSTICAS, CIENTÍFICAS, DESPORTIVAS E	0.01.00.500.001	93.500,00			
3.3.90.31	PREMIAÇÕES CULTURAIS, ARTÍSTICAS, CIENTÍFICAS, DESPORTIVAS E	0.06.21.100.036	100.000,00			
3.3.90.32	MATERIAL, SEM OU SERVIÇO PARA DISTRIBUIÇÃO GRATUITA	0.01.00.500.002	10.000,00			
3.3.90.35	SERVIÇOS DE CONSULTORIA	0.01.00.500.002	47.500,00			
3.3.90.36	OUTROS SERVIÇOS DE TERCEIROS - PESSOA FÍSICA	0.01.00.500.001	85.000,00			
3.3.90.36	OUTROS SERVIÇOS DE TERCEIROS - PESSOA FÍSICA	0.01.00.500.002	31.000,00			
3.3.90.36	OUTROS SERVIÇOS DE TERCEIROS - PESSOA FÍSICA	0.02.11.571.001	10.000,00			
3.3.90.36	OUTROS SERVIÇOS DE TERCEIROS - PESSOA FÍSICA	0.05.02.553.001	10.000,00			
3.3.90.36	OUTROS SERVIÇOS DE TERCEIROS - PESSOA FÍSICA	0.05.05.551.001	10.000,00			
3.3.90.36	OUTROS SERVIÇOS DE TERCEIROS - PESSOA FÍSICA	0.05.06.550.001	25.000,00			
3.3.90.36	OUTROS SERVIÇOS DE TERCEIROS - PESSOA JURÍDICA	0.01.00.500.001	3.025.000,00			
3.3.90.36	OUTROS SERVIÇOS DE TERCEIROS - PESSOA JURÍDICA	0.01.00.500.002	397.500,00			
3.3.90.36	OUTROS SERVIÇOS DE TERCEIROS - PESSOA JURÍDICA	0.02.11.571.001	10.000,00			
3.3.90.36	OUTROS SERVIÇOS DE TERCEIROS - PESSOA JURÍDICA	0.05.02.553.001	10.000,00			
3.3.90.36	OUTROS SERVIÇOS DE TERCEIROS - PESSOA JURÍDICA	0.05.05.551.001	10.000,00			
3.3.90.36	OUTROS SERVIÇOS DE TERCEIROS - PESSOA JURÍDICA	0.05.06.550.001	199.436,04			
4.0.00.00	DESPESAS DE CAPITAL					200.000,00
4.0.00.00	DESPESAS DE CAPITAL					150.000,00
4.0.00.00	DESPESAS DE CAPITAL					1.100.000,00
4.0.00.00	DESPESAS DE CAPITAL					301.000,00
4.4.00.00	INVESTIMENTOS				1.751.000,00	



Prefeitura Municipal de Itaquitinga

AV ANTONIO CARLOS DE ALMEIDA - CNPJ:10150078/0001-57

Orçamento Programa - Exercício de 2024

NATUREZA DA DESPESA POR ORGÃO E UNIDADE

Anexo 02

Página 17

Lei: 807, Data: 28/11/2023

Código	Especificação	F.R.-C.A.	Elemento	Modalidade	Grupo	Categoria Econômica
4.4.30.00	APLICAÇÕES DIRETAS			1.751.000,00		
4.4.30.01	OBRAS E INSTALAÇÕES	0.01.00.500.002	200.000,00			
4.4.30.01	OBRAS E INSTALAÇÕES	0.05.06.550.001	100.000,00			
4.4.30.01	OBRAS E INSTALAÇÕES	0.05.07.569.001	200.000,00			
4.4.30.01	OBRAS E INSTALAÇÕES	0.05.08.570.001	500.000,00			
4.4.30.02	EQUIPAMENTOS E MATERIAL PERMANENTE	0.05.06.550.001	50.000,00			
4.4.30.02	EQUIPAMENTOS E MATERIAL PERMANENTE	0.05.08.570.001	200.000,00			
4.4.30.05	AQUIZIÇÃO DE IMÓVEIS	0.05.07.569.001	101.000,00			
4.4.30.05	AQUIZIÇÃO DE IMÓVEIS	0.05.08.570.001	400.000,00			
TOTAL						8.016.799,34

**Prefeitura Municipal de Itaquitinga**

AV ANTONIO CARLOS DE ALMEIDA - CNPJ.10150078/0001-57

Orçamento Programa - Exercício de 2024

NATUREZA DA DESPESA POR ORGÃO E UNIDADE

Anexo 02

Página 15

Lei: 807, Data: 28/11/2023

Código	Especificação	F.R.-C.A.	Elemento	Modalidade	Grupo	Categoria Econômica
3.0.00.00	DESPESAS CORRENTES					1.321.475,00
3.0.00.00	DESPESAS CORRENTES					1.000.000,00
3.0.00.00	DESPESAS CORRENTES					12.184.940,00
3.0.00.00	DESPESAS CORRENTES					825.905,90
3.1.00.00	PESSOAL E ENCARGOS SOCIAIS				15.087.320,90	
3.1.90.00	APLICAÇÕES DIRETAS			13.174.505,90		
3.1.90.04	CONTRATAÇÃO POR TEMPO DETERMINADO	0.05.09.540.000	2.178.525,00			
3.1.90.04	CONTRATAÇÃO POR TEMPO DETERMINADO	0.05.09.541.001	1.321.475,00			
3.1.90.11	VENCIMENTOS E VANTAGENS FIXAS - PESSOAL CIVIL	0.05.09.540.000	8.376.800,00			
3.1.90.11	VENCIMENTOS E VANTAGENS FIXAS - PESSOAL CIVIL	0.05.09.542.001	650.000,00			
3.1.90.11	VENCIMENTOS E VANTAGENS FIXAS - PESSOAL CIVIL	0.05.09.542.001	25.905,90			
3.1.90.13	OBRIGAÇÕES PATRONAIS	0.05.09.542.001	5.000,00			
3.1.90.94	INDENIZAÇÕES E RESTITUIÇÕES TRABALHISTAS	0.05.09.540.000	487.000,00			
3.1.90.94	INDENIZAÇÕES E RESTITUIÇÕES TRABALHISTAS	0.05.09.542.001	120.000,00			
3.1.91.00	APLICAÇÕES DIRETAS - INTRA-ORÇAMENTÁRIAS			1.912.815,00		
3.1.91.13	OBRIGAÇÕES PATRONAIS	0.01.00.500.001	1.000.000,00			
3.1.91.13	OBRIGAÇÕES PATRONAIS	0.05.09.540.000	912.815,00			
3.3.00.00	OUTRAS DESPESAS CORRENTES				245.000,00	
3.3.90.00	APLICAÇÕES DIRETAS			245.000,00		
3.3.90.38	OUTROS BENEFÍCIOS ASSISTENCIAIS DO SERVIDOR E DO MILITAR	0.05.09.540.000	7.000,00			
3.3.90.14	DIÁRIAS - CIVIL	0.05.09.540.000	5.000,00			
3.3.90.30	MATERIAL DE CONSUMO	0.05.09.540.000	80.000,00			
3.3.90.30	MATERIAL DE CONSUMO	0.05.09.542.001	15.000,00			
3.3.90.32	MATERIAL, SEM OU SERVIÇO PARA DISTRIBUIÇÃO GRATUITA	0.05.09.540.000	10.000,00			
3.3.90.36	OUTROS SERVIÇOS DE TERCEIROS - PESSOA FÍSICA	0.05.09.540.000	45.000,00			
3.3.90.36	OUTROS SERVIÇOS DE TERCEIROS - PESSOA FÍSICA	0.05.09.542.001	5.000,00			
3.3.90.39	OUTROS SERVIÇOS DE TERCEIROS - PESSOA JURÍDICA	0.05.09.540.000	73.000,00			
3.3.90.39	OUTROS SERVIÇOS DE TERCEIROS - PESSOA JURÍDICA	0.05.09.542.001	5.000,00			
4.0.00.00	DESPESAS DE CAPITAL					525.000,00
4.0.00.00	DESPESAS DE CAPITAL					145.748,10
4.4.00.00	INVESTIMENTOS				670.748,10	
4.4.90.00	APLICAÇÕES DIRETAS			670.748,10		
4.4.90.01	OBRAS E INSTALAÇÕES	0.05.09.540.000	200.000,00			
4.4.90.02	EQUIPAMENTOS E MATERIAL PERMANENTE	0.05.09.540.000	125.000,00			
4.4.90.02	EQUIPAMENTOS E MATERIAL PERMANENTE	0.05.09.542.001	145.748,10			
4.4.90.01	ACQUIÇÃO DE IMÓVEIS	0.05.09.540.000	200.000,00			
TOTAL						16.003.069,00

**Prefeitura Municipal de Itaquitinga**

AV ANTONIO CARLOS DE ALMEIDA - CNPJ:10150076/0001-57

Orçamento Programa - Exercício de 2024

Anexo 02
Página 19**NATUREZA DA DESPESA POR ORGÃO E UNIDADE**

Lei: 807, Data: 28/11/2023

Código	Especificação	F.R.-C.A.	Elemento	Modalidade	Grupo	Categoria Econômica
02	PODER EXECUTIVO					
10	Secretaria de Obras e Desenvolvimento Urbano					
00	Secretaria de Obras e Desenvolvimento Urbano					
3.0.00.00	DESPESAS CORRENTES					8.854.837,00
3.1.00.00	PESSOAL E ENCARGOS SOCIAIS				2.539.487,00	
3.1.00.00	APLICAÇÕES DIRETAS			2.419.954,00		
3.1.90.04	CONTRATAÇÃO POR TEMPO DETERMINADO	0.01.00.500.001	843.180,00			
3.1.90.11	VENIMENTOS E VANTAGENS FIXAS - PESSOAL CIVIL	0.01.00.500.001	865.254,00			
3.1.90.13	OBRIGAÇÕES PATRONAIS	0.01.00.500.001	238.100,00			
3.1.90.94	INDENIZAÇÕES E RESTITUIÇÕES TRABALHISTAS	0.01.00.500.001	473.430,00			
3.1.91.00	APLICAÇÕES DIRETAS - INTRA-ORÇAMENTARIAS			119.523,00		
3.1.91.13	OBRIGAÇÕES PATRONAIS	0.01.00.500.001	119.523,00			
3.3.00.00	OUTRAS DESPESAS CORRENTES				3.445.350,00	
3.3.00.00	APLICAÇÕES DIRETAS			3.445.350,00		
3.3.90.08	OUTROS BENEFÍCIOS ASSISTENCIAIS DO SERVIDOR E DO MILITAR	0.01.00.500.001	10.850,00			
3.3.90.30	MATERIAL DE CONSUMO	0.01.00.500.001	883.000,00			
3.3.90.35	SERVIÇOS DE CONSULTORIA	0.01.00.500.001	10.000,00			
3.3.90.38	OUTROS SERVIÇOS DE TERCEIROS - PESSOA FÍSICA	0.01.00.500.001	51.000,00			
3.3.90.39	OUTROS SERVIÇOS DE TERCEIROS - PESSOA JURÍDICA	0.01.00.500.001	2.480.500,00			
3.3.90.92	DESPESAS DE EXERCÍCIOS ANTERIORES	0.01.00.500.001	10.000,00			
4.0.00.00	DESPESAS DE CAPITAL					2.670.000,00
4.0.00.00	DESPESAS DE CAPITAL					200.000,00
4.4.00.00	INVESTIMENTOS				2.670.000,00	
4.4.90.00	APLICAÇÕES DIRETAS			2.670.000,00		
4.4.90.01	OBRAS E INSTALAÇÕES	0.01.00.500.001	1.910.000,00			
4.4.90.02	EQUIPAMENTOS E MATERIAL PERMANENTE	0.01.00.500.001	460.000,00			
4.4.90.03	EQUIPAMENTOS E MATERIAL PERMANENTE	0.01.18.755.001	200.000,00			
4.4.90.04	AQUISIÇÃO DE IMÓVEIS	0.01.00.500.001	300.000,00			
TOTAL						8.854.837,00

**Prefeitura Municipal de Itaquitanga**

AV ANTONIO CARLOS DE ALMEIDA - CNPJ:10150076/0001-57

Orçamento Programa - Exercício de 2024

NATUREZA DA DESPESA POR ORGÃO E UNIDADE

Anexo 02

Página 21

Lei: 807, Data: 28/11/2023

Código	Especificação	F.R.-C.A.	Elemento	Modalidade	Grupo	Categoria Econômica
3.0.00.00	DESPESAS CORRENTES					8.526.926,00
3.0.00.00	DESPESAS CORRENTES					353.000,00
3.0.00.01	DESPESAS CORRENTES					6.014.072,00
3.1.00.00	PESSOAL E ENCARGOS SOCIAIS				12.541.000,00	
3.1.90.00	APLICAÇÕES DIRETAS			12.541.000,00		
3.1.90.01	APOSENTADORIAS, RESERVA REMUNERADA E REFORMAS	0.01.00.500.001	6.526.926,00			
3.1.90.01	APOSENTADORIAS, RESERVA REMUNERADA E REFORMAS	0.01.15.800.001	5.173.072,00			
3.1.90.01	PENSÕES	0.01.15.800.001	841.000,00			
3.3.00.00	OUTRAS DESPESAS CORRENTES				353.000,00	
3.3.90.00	APLICAÇÕES DIRETAS			353.000,00		
3.3.90.14	DIÁRIAS - CIVIL	0.01.15.802.001	10.000,00			
3.3.90.30	MATERIAL DE CONSUMO	0.01.15.802.001	10.000,00			
3.3.90.33	PASSAGENS E DESPESAS COM LOCOMOÇÃO	0.01.15.802.001	5.000,00			
3.3.90.36	OUTROS SERVIÇOS DE TERCEIROS - PESSOA FÍSICA	0.01.15.802.001	15.000,00			
3.3.90.36	OUTROS SERVIÇOS DE TERCEIROS - PESSOA JURÍDICA	0.01.15.802.001	313.000,00			
4.0.00.00	DESPESAS DE CAPITAL					25.000,00
4.4.00.00	INVESTIMENTOS				25.000,00	
4.4.90.00	APLICAÇÕES DIRETAS			25.000,00		
4.4.90.01	OBRAS E INSTALAÇÕES	0.01.15.802.001	10.000,00			
4.4.90.02	EQUIPAMENTOS E MATERIAL PERMANENTE	0.01.15.802.001	15.000,00			
TOTAL						12.919.000,00
TOTAL GERAL						84.800.000,00



Prefeitura Municipal de Itaquitinga

AV ANTONIO CARLOS DE ALMEIDA - CNPJ:10180076/0001-57

Orçamento Programa - Exercício de 2024

Anexo 08

Página 2

Lei: 807, Data: 28/11/2023

PROGRAMA DE TRABALHO

(Inc. II, § 2º, Art. 2º)

02 Poder Executivo

01 Gabinete do Prefeito

Código	Especificação	Operação Especial	Projetos	Atividades	Total
04	Administração:			814.515,00	814.515,00
04	122 Administração Geral			814.515,00	814.515,00
04	122 0401 Gestão Administrativa do Município			814.515,00	814.515,00
04.122.0401.2006.0000	Manutenção das Atividades do Gabinete do Prefeito			814.515,00	814.515,00
TOTAL		0,00	0,00	814.515,00	814.515,00



Prefeitura Municipal de Itaquitinga

AV ANTONIO CARLOS DE ALMEIDA - CNPJ:101500760001-57

Orçamento Programa - Exercício de 2024

Anexo 05

Página 3

Lei: 807, Data: 28/11/2023

PROGRAMA DE TRABALHO

(Inc. II, § 2º, Art. 2º)

02 Poder Executivo

02 Procuradoria Municipal

Código	Especificação	Operação Especial	Projetos	Atividades	Total
04	Administração			1.485.200,00	1.485.200,00
04	122 Administração Geral			1.485.200,00	1.485.200,00
04	122 0401 Gestão Administrativa do Município			1.485.200,00	1.485.200,00
04.122.0401.2015.0000	Manutenção das Atividades da Procuradoria Municipal			1.485.200,00	1.485.200,00
TOTAL		0,00	0,00	1.485.200,00	1.485.200,00



Prefeitura Municipal de Itaquitinga

AV ANTONIO CARLOS DE ALMEIDA - CNPJ:101500760001-07

Orçamento Programa - Exercício de 2024

Anexo 05

Página 4

Lei: 807, Data: 28/11/2023

PROGRAMA DE TRABALHO

(Inc. II, § 2º, Art. 2º)

02 Poder Executivo

03 Secretaria de Supervisão de Políticas Públicas

Código	Especificação	Operação Especial	Projetos	Atividades	Total
04	Administração			50.000,00	50.000,00
04	122 Administração Geral			50.000,00	50.000,00
04	122 0401 Gestão Administrativa do Município			50.000,00	50.000,00
04	122.0401.2016.0000 Manutenção das Atividades da Secretaria de Políticas Públicas			50.000,00	50.000,00
TOTAL		0,00	0,00	50.000,00	50.000,00



Prefeitura Municipal de Itaquitinga

AV ANTONIO CARLOS DE ALMEIDA - CNPJ:101500760001-57

Orçamento Programa - Exercício de 2024

Anexo 06

Página 5

Lei: 807, Data: 28/11/2023

PROGRAMA DE TRABALHO

(inc. II, § 2º, Art. 2º)

02 Poder Executivo

04 Secretaria de Controle Interno

Código	Especificação	Operação Especial	Projetos	Atividades	Total
04	Administração			144.150,00	144.150,00
04	122 Administração Geral			31.000,00	31.000,00
04	122 0401 Gestão Administrativa do Município			31.000,00	31.000,00
04.122.0401.2019.0000	Manutenção das Atividades do Portal de Transparência			31.000,00	31.000,00
04	124 Controle Interno			113.150,00	113.150,00
04	124 0401 Gestão Administrativa do Município			113.150,00	113.150,00
04.124.0401.2017.0000	Manutenção e Coordenação dos Serviços do Controle Interno			113.150,00	113.150,00
TOTAL		0,00	0,00	144.150,00	144.150,00



Prefeitura Municipal de Itaquitinga

AV ANTONIO CARLOS DE ALMEIDA - CNPJ:10150075/0001-57

Orçamento Programa - Exercício de 2024

Anexo 06

Página 6

Lei: 807, Data: 28/11/2023

PROGRAMA DE TRABALHO

(Inc. II, § 2º, Art.2º)

02 Poder Executivo

05 Secretaria de Administração

Código	Especificação	Operação Especial	Projetos	Atividades	Total
04	Administração			8.486.448,00	8.486.448,00
04	122 Administração Geral			8.486.448,00	8.486.448,00
04	122 0401 Gestão Administrativa do Município			8.486.448,00	8.486.448,00
04.122.0401.2018.0000	Manutenção das Atividades Desenvolvidas pela Secretaria de Administração			8.486.448,00	8.486.448,00
04.122.0401.2024.0000	Manutenção das Atividades do Departamento de Recursos Humanos			10.000,00	10.000,00
04.122.0401.2025.0000	Capacitação de Servidores Públicos			10.000,00	10.000,00
28	Encargos Especiais	1.750.000,00			1.750.000,00
28	848 Outros Encargos Especiais	1.750.000,00			1.750.000,00
28	848 0000 Encargos Especiais	1.750.000,00			1.750.000,00
28.848.0000.0021.0000	Pagamento de Precatórios Judiciais			100.000,00	100.000,00
28.848.0000.0024.0000	Amortização da Dívida Pública			1.650.000,00	1.650.000,00
99	Reserva de Contingência	3.509.000,00			3.509.000,00
99	999 Reserva de Contingência	3.509.000,00			3.509.000,00
99	999 9999 Reserva de Contingência	3.509.000,00			3.509.000,00
99.999.9999.9001.0000	Reserva de Contingência	3.509.000,00			3.509.000,00
TOTAL		5.259.000,00	0,00	8.486.448,00	13.745.448,00



Prefeitura Municipal de Itaquitinga

AV ANTONIO CARLOS DE ALMEIDA - CNPJ:10150076/0001-57

Orçamento Programa - Exercício de 2024

Anexo 08

Página 7

Lei: 807, Data: 28/11/2023

PROGRAMA DE TRABALHO

(Inc. II, § 2º, Art. 2º)

02 Poder Executivo

06 Secretaria de Finanças

Código	Especificação	Operação Especial	Projetos	Atividades	Total
04	Administração		5.000,00	663.090,00	668.090,00
04	122 Administração Geral		5.000,00	624.490,00	629.490,00
04	122 0401 Gestão Administrativa do Município		5.000,00	624.490,00	629.490,00
04.122.0401.1042.0000	Modernização da Estrutura Física da Secretaria de Finanças		5.000,00		5.000,00
04.122.0401.2027.0000	Manutenção das Atividades da Secretaria de Finanças			624.490,00	624.490,00
04	129 Administração de Receitas			38.600,00	38.600,00
04	129 0403 Gestão da Receita Municipal			38.600,00	38.600,00
04.129.0403.2124.0000	Campanhas de Educação Financeira, Fiscal e Incentivos ao MEI			10.000,00	10.000,00
04.129.0403.2127.0000	Atualização e Modernização do Cadastro Imobiliário e Mercantil			23.600,00	23.600,00
04.129.0403.2128.0000	Manutenção do Programa IPTU é na Minha Rua			5.000,00	5.000,00
TOTAL		0,00	5.000,00	663.090,00	668.090,00



Prefeitura Municipal de Itaquitanga

AV ANTONIO CARLOS DE ALMEIDA - CNPJ:10150076/0001-57

Orçamento Programa - Exercício de 2024

Anexo 06

Página 8

Lei: 807, Data: 28/11/2023

PROGRAMA DE TRABALHO

(Inc. II, § 2º, Art. 2º)

02 Poder Executivo

07 Secretaria de Assistência e Desenvolvimento Social

Código	Especificação	Operação Especial	Projetos	Atividades	Total
04	Administração			186.001,55	186.001,55
04	122 Administração Geral			186.001,55	186.001,55
04	122 0801 Assistência Social Para Todos			186.001,55	186.001,55
04.122.0801.2031.0000	Manutenção das Atividades da Secretaria de Assistência e Desenvolvimento Social			148.680,00	148.680,00
04.122.0801.2140.0000	Manutenção das Atividades dos Conselhos Municipais			16.321,55	16.321,55
08	Assistência Social		60.000,00	2.383.008,54	2.423.008,54
08	122 Administração Geral			430.230,00	430.230,00
08	122 0080 ASSISTÊNCIA AO IDOSO			30.000,00	30.000,00
08.122.0080.2191.0000	MANUTENÇÃO DO FUNDO DO IDOSO			30.000,00	30.000,00
08	122 0801 Assistência Social Para Todos			400.230,00	400.230,00
08.122.0801.2033.0000	Manutenção das Atividades do Fundo Municipal de Assistência Social			400.230,00	400.230,00
08	241 Assistência ao Idoso			15.000,00	15.000,00
08	241 0802 Proteção Social Básica em Todo Lugar			15.000,00	15.000,00
08.241.0802.2145.0000	Implantação do Centro de Referência do Idoso			15.000,00	15.000,00
08	243 Assistência à Criança e ao Adolescente			489.172,00	489.172,00
08	243 0802 Proteção Social Básica em Todo Lugar			212.172,00	212.172,00
08.243.0802.2154.0000	Execução do Programa Criança Feliz - Primeira Infância no SUAS			212.172,00	212.172,00
08	243 0803 Proteção Social Especial e Enfrentamento à Violência			30.000,00	30.000,00
08.243.0803.2149.0000	Oferta de Acolhimento Institucional para Crianças e Adolescentes			15.000,00	15.000,00
08.243.0803.2152.0000	Qualificação Profissional para Adolescentes de MSE (LA e PSC)			15.000,00	15.000,00
08	243 0807 Promoção dos Direitos da Criança e do Adolescente			247.000,00	247.000,00
08.243.0807.2011.0000	Manutenção das Atividades Administrativas do Fundo dos Direitos da Criança e do Adolescente			55.000,00	55.000,00
08.243.0807.2013.0000	Realização de Cursos Profissionalizantes			15.000,00	15.000,00
08.243.0807.2150.0000	Manutenção das Atividades Desenvolvidas pelo Conselho da Criança e do Adolescente			25.000,00	25.000,00
08.243.0807.2160.0000	Manutenção das Atividades do Conselho Tutelar			152.000,00	152.000,00
08	244 Assistência Comunitária		60.000,00	1.234.206,54	1.294.206,54
08	244 0801 Assistência Social Para Todos			165.000,00	165.000,00
08.244.0801.2138.0000	Desenvolvimento e Fortalecimento das Ações de Vigilância Socioassistencial			15.000,00	15.000,00
08.244.0801.2139.0000	Realização de Cadastro Nacional de Entidades de Assistência Social			15.000,00	15.000,00
08.244.0801.2141.0000	Promoção de Formação Continuada aos Servidores do SUAS e Conselheiros			15.000,00	15.000,00
08.244.0801.2189.0000	FOMENTO A SUBVENÇÕES SOCIAIS			120.000,00	120.000,00



Prefeitura Municipal de Itaquitinga

AV ANTONIO CARLOS DE ALMEIDA - CNPJ 101500760001-57

Orçamento Programa - Exercício de 2024

Anexo 06

Página 9

Lei: 807, Data: 28/11/2023

PROGRAMA DE TRABALHO

(Inc. II, § 2º, Art. 2º)

02 Poder Executivo

07 Secretaria de Assistência e Desenvolvimento Social

Código	Especificação	Operação Especial	Projetos	Atividades	Total
06 244 0602	Proteção Social Básica em Todo Lugar		60.000,00	345.606,64	405.606,64
06 244 0602 1050 0000	Construção, Reforma e/ou Ampliação do CRAS		60.000,00		60.000,00
06 244 0602 2143 0000	Estruturação e Manutenção da Rede Socioassistencial de Proteção Social Básica			280.606,64	280.606,64
06 244 0602 2146 0000	Criação e Manutenção de Programas de Combate à Pobreza			20.000,00	20.000,00
06 244 0602 2147 0000	Realização de Ações de Acompanhamento do Programa BPC na Escola			15.000,00	15.000,00
06 244 0602 2190 0000	MANUTENÇÃO DOS PROGRAMAS DO SUAS			30.000,00	30.000,00
06 244 0603	Proteção Social Especial e Enfrentamento à Violência			184.700,00	184.700,00
06 244 0603 2148 0000	Ampliação e Manutenção dos Serviços de Proteção Social Especial de Média Complexidade			144.700,00	144.700,00
06 244 0603 2150 0000	Campanhas de Enfrentamento à Violência Contra as Pessoas			15.000,00	15.000,00
06 244 0603 2151 0000	Estruturação dos Serviços Socioassistenciais de Proteção Social Especial			25.000,00	25.000,00
06 244 0604	Benefícios que Garantem Direitos			199.000,00	199.000,00
06 244 0604 2153 0000	Concessão de Benefícios Eventuais, Auxílios e Cestas Básicas			199.000,00	199.000,00
06 244 0605	Combate à Pobreza e Proteção Social para Todos			339.900,00	339.900,00
06 244 0605 2042 0000	Manutenção das Ações de Aprimoramento do Índice de Gestão Descentralizada - IGDBF			294.900,00	294.900,00
06 244 0605 2155 0000	Programas de Capacitação Profissional			15.000,00	15.000,00
06 244 0605 2156 0000	Suporte as Ações de Enfrentamento ao Trabalho Infantil			15.000,00	15.000,00
06 244 0605 2157 0000	Programas de Prevenção ao uso de Alcool e outras Drogas			15.000,00	15.000,00
06 306	Alimentação e Nutrição			194.400,00	194.400,00
06 306 0601	Assistência Social Para Todos			194.400,00	194.400,00
06 306 0601 2142 0000	Suporte as Ações de Segurança Alimentar			194.400,00	194.400,00
TOTAL		0,00	60.000,00	2.529.010,19	2.589.010,19



Prefeitura Municipal de Itaquitanga

AV ANTONIO CARLOS DE ALMEIDA - CNPJ:10150076/0001-57

Orçamento Programa - Exercício de 2024

Anexo 06

Página 10

Lei: 807, Data: 28/11/2023

PROGRAMA DE TRABALHO

(inc. II, § 2º, Art. 2º)

02 Poder Executivo

08 Secretaria de Saúde

Código	Especificação	Operação Especial	Projetos	Atividades	Total
10	Saúde		700.000,00	14.055.881,47	14.755.881,47
10	122 Administração Geral			2.549.891,00	2.549.891,00
10	122 1000 Fortalecimento da Saúde do Município			2.549.891,00	2.549.891,00
10.122.1000.2050.0000	Manutenção das Atividades da Secretaria de Saúde			2.542.891,00	2.542.891,00
10.122.1000.2052.0000	Manutenção do Conselho Municipal de Saúde			7.000,00	7.000,00
10	301 Atenção Básica		150.000,00	5.443.193,56	5.593.193,56
10	301 1001 Fortalecimento da Rede de Atenção Primária em Saúde		150.000,00	5.443.193,56	5.593.193,56
10.301.1001.1047.0000	Construção, Reforma ou Ampliação da Rede Física da Atenção Primária em Saúde		50.000,00		50.000,00
10.301.1001.1048.0000	Aquisição de Veículos para a Atenção Primária		100.000,00		100.000,00
10.301.1001.2053.0000	Manutenção das Estratégias de Saúde Bucal - ESB			493.812,56	493.812,56
10.301.1001.2055.0000	Manutenção das Estratégias de Agentes Comunitários de Saúde - EACS			2.248.200,00	2.248.200,00
10.301.1001.2059.0000	Manutenção do Programa Saúde da Família - PSF			1.706.365,32	1.706.365,32
10.301.1001.2132.0000	Manutenção das Ações de Atenção Primária à Saúde			933.795,68	933.795,68
10.301.1001.2133.0000	Capacitação dos Profissionais da Atenção Primária			10.000,00	10.000,00
10.301.1001.2134.0000	Manutenção dos Serviços de Planejamento Familiar e Saúde da Mulher			15.000,00	15.000,00
10.301.1001.2187.0000	MANUTENÇÃO DA ACADEMIA DA SAUDE			36.000,00	36.000,00
10	302 Assistência Hospitalar e Ambulatorial		550.000,00	5.465.583,23	6.015.583,23
10	302 1002 Fortalecimento da Atenção Especializada em Saúde		550.000,00	5.465.583,23	6.015.583,23
10.302.1002.1049.0000	Construção, Reforma ou Ampliação da Rede Física da Atenção Especializada em Saúde		550.000,00		550.000,00
10.302.1002.2135.0000	Manutenção das Ações de Saúde Relacionadas à Atenção Especializada em Saúde			5.450.583,23	5.450.583,23
10.302.1002.2136.0000	Capacitação dos Profissionais da Atenção Especializada			15.000,00	15.000,00
10	303 Suporte Profilático e Terapêutico			183.114,00	183.114,00
10	303 1003 Fortalecimento da Assistência Farmacêutica			183.114,00	183.114,00
10.303.1003.2137.0000	Manutenção da Assistência Farmacêutica - Ambulatorial e Hospitalar			183.114,00	183.114,00
10	304 Vigilância Sanitária			97.570,00	97.570,00
10	304 1004 Fortalecimento da Vigilância Sanitária			97.570,00	97.570,00
10.304.1004.2096.0000	Ações de Vigilância Sanitária			97.570,00	97.570,00
10	305 Vigilância Epidemiológica			316.729,68	316.729,68
10	305 1005 Fortalecimento da Vigilância Epidemiológica			316.729,68	316.729,68
10.305.1005.2067.0000	Manutenção dos Serviços de Vigilância Epidemiológica			316.729,68	316.729,68
TOTAL		0,00	700.000,00	14.055.881,47	14.755.881,47



Prefeitura Municipal de Itaquitinga

AV ANTONIO CARLOS DE ALMEIDA - CNPJ:10150076/0001-57

Orçamento Programa - Exercício de 2024

Anexo 08

Página 11

Lei: 807, Data: 28/11/2023

PROGRAMA DE TRABALHO

(Inc. II, § 2º, Art. 2º)

02 Poder Executivo

09 Secretaria de Educação

Código	Especificação	Operação Especial	Projetos	Atividades	Total
12	Educação		2.001.000,00	15.247.368,34	20.248.368,34
12	306 Alimentação e Nutrição			313.614,00	313.614,00
12	306 1201 Alimentação de Qualidade			313.614,00	313.614,00
12.306	1201.2069.0000 Manutenção da Merenda Escolar			313.614,00	313.614,00
12	361 Ensino Fundamental	1.300.000,00		15.238.136,04	16.538.136,04
12	361 1202 Gestão da Rede de Ensino do Município			1.116.100,00	1.116.100,00
12.361	1202.2069.0000 Manutenção das Atividades da Secretaria de Educação			1.111.600,00	1.111.600,00
12.361	1202.2171.0000 Manutenção do Conselho Municipal de Educação			4.500,00	4.500,00
12	361 1203 Manutenção e Desenvolvimento do Ensino Fundamental	1.300.000,00		14.122.036,04	15.422.036,04
12.361	1203.1009.0000 Aquisição de Veículos para o Transporte Escolar		200.000,00		200.000,00
12.361	1203.1012.0000 Construção, Ampliação, Recuperação e Reforma de Escolas da Educação Básica		400.000,00		400.000,00
12.361	1203.1013.0000 Aquisição de Móveis e Equipamento Escolares		100.000,00		100.000,00
12.361	1203.1051.0000 Construção, Reforma ou Ampliação de Escolas e Quadras Poliesportivas		600.000,00		600.000,00
12.361	1203.2073.0000 Execução do Programa Dinheiro na Escola - PODE			30.000,00	30.000,00
12.361	1203.2076.0000 Manutenção das Atividades Custeadas pelo Programa Salário Educação			365.436,04	365.436,04
12.361	1203.2085.0000 Manutenção do Transporte Escolar			83.000,00	83.000,00
12.361	1203.2161.0000 Aquisição de Material Didático Escolar			10.000,00	10.000,00
12.361	1203.2163.0000 Manutenção das Atividades do Ensino Fundamental			10.000,00	10.000,00
12.361	1203.2168.0000 Incentivo a Ciência e novas Tecnologias			10.000,00	10.000,00
12.361	1203.2172.0000 Pessoal e Encargos Sociais do Ensino Fundamental - FUNDES 70%			13.513.600,00	13.513.600,00
12.361	1203.2173.0000 Manutenção do Ensino Fundamental - FUNDES 30%			35.000,00	35.000,00
12.361	1203.2181.0000 Aquisição de Material Didático Escolar			10.000,00	10.000,00
12.361	1203.2182.0000 Valorização e Aperfeiçoamento dos Profissionais do Ensino Fundamental			35.000,00	35.000,00
12	361 1204 Valorização e Aperfeiçoamento dos Profissionais da Rede Municipal de Ensino			20.000,00	20.000,00
12.361	1204.2164.0000 Valorização e Aperfeiçoamento dos Profissionais do Ensino Fundamental			20.000,00	20.000,00
12	364 Ensino Superior			10.000,00	10.000,00
12	364 1208 Apoio e Incentivo ao Ensino Superior			10.000,00	10.000,00
12.364	1208.2186.0000 Oferta de Transporte Escolar e Auxílios aos Alunos do Ensino Superior			10.000,00	10.000,00
12	365 Educação Infantil	701.000,00		1.478.654,00	2.179.654,00
12	365 1204 Valorização e Aperfeiçoamento dos Profissionais da Rede Municipal de Ensino			10.000,00	10.000,00
12.365	1204.2165.0000 Valorização e Aperfeiçoamento dos Profissionais do Ensino Infantil			10.000,00	10.000,00



Prefeitura Municipal de Itaquitinga

AV ANTONIO CARLOS DE ALMEIDA - CNPJ:101500760001-57

Orçamento Programa - Exercício de 2024

Anexo 06

Página 12

Lei: 807, Data: 28/11/2023

PROGRAMA DE TRABALHO

(Inc. II, § 2º, Art. 2º)

02 Poder Executivo

09 Secretaria de Educação

Código	Especificação	Operação Especial	Projetos	Atividades	Total
12 365 1205	Manutenção e Desenvolvimento da Educação Infantil		701.000,00	1.468.654,00	2.169.654,00
12.365.1205.1052.0000	Construção, Reforma ou Ampliação de Creches		701.000,00		701.000,00
12.365.1205.2071.0000	Manutenção das Atividades da Educação Infantil			4.000,00	4.000,00
12.365.1205.2162.0000	Manutenção das Atividades Custeadas pelo Programa Salário Educação			10.000,00	10.000,00
12.365.1205.2196.0000	Aquisição de Material Didático Escolar			10.000,00	10.000,00
12.365.1205.2174.0000	Manutenção do Ensino Fundamental - FUNDEB 30% CRECHE			180.748,10	180.748,10
12.365.1205.2175.0000	Pessoal e Encargos Sociais do Ensino Infantil - FUNDEB 70% - PRE ESCOLAR			1.203.000,00	1.203.000,00
12.365.1205.2176.0000	Pessoal e Encargos Sociais do Ensino Infantil - FUNDEB 70% CRECHE			35.905,90	35.905,90
12.365.1205.2177.0000	Manutenção do Ensino Infantil - FUNDEB 30% PRE ESCOLAR			15.000,00	15.000,00
12.365.1205.2183.0000	Valorização e Aperfeiçoamento dos Profissionais do Ensino Infantil			30.000,00	30.000,00
12 366	Educação de Jovens e Adultos			416.815,00	416.815,00
12 366 1206	Manutenção e Desenvolvimento da Educação para Jovens e Adultos			416.815,00	416.815,00
12.366.1206.2169.0000	Manutenção da Educação de Jovens e Adultos			25.000,00	25.000,00
12.366.1206.2170.0000	Manutenção do Programa de Ensino Técnico e Profissionalizante			10.000,00	10.000,00
12.366.1206.2178.0000	Pessoal e Encargos Sociais do Ensino de Jovens e Adultos - FUNDEB 70%			341.815,00	341.815,00
12.366.1206.2180.0000	Manutenção do Ensino de Jovens e Adultos - FUNDEB 30%			40.000,00	40.000,00
12 367	Educação Especial			10.000,00	10.000,00
12 367 1207	Manutenção e Desenvolvimento da Educação Especial			10.000,00	10.000,00
12.367.1207.2167.0000	Manutenção das Atividades da Educação Especial			10.000,00	10.000,00
12 782	Transporte Rodoviário			780.149,30	780.149,30
12 782 1203	Manutenção e Desenvolvimento do Ensino Fundamental			780.149,30	780.149,30
12.782.1203.2075.0000	Manutenção do Programa Caminho da Escola			125.829,80	125.829,80
12.782.1203.2078.0000	Manutenção do Transporte Escolar no Município			654.319,50	654.319,50
13	Cultura			3.550.000,00	3.550.000,00
13 362	Difusão Cultural			3.550.000,00	3.550.000,00
13 362 0404	Promoção do Turismo e Valorização da Cultura			3.550.000,00	3.550.000,00
13.362.0404.2068.0000	Manutenção, Coordenação e Controle dos Serviços de Difusão Cultural			5.000,00	5.000,00
13.362.0404.2069.0000	Promoção e Patrocínio de Festividades Cívicas, Tradicionais, Folclóricas e Outros Eventos Culturais			3.545.000,00	3.545.000,00
27	Desporto e Lazer		100.000,00	121.500,00	221.500,00
27 812	Desporto Comunitário		100.000,00	101.500,00	201.500,00



Prefeitura Municipal de Itaquitinga

AV ANTONIO CARLOS DE ALMEIDA - CNPJ:101500760001-57

Orçamento Programa - Exercício de 2024

Anexo 08

Página 13

Lei: 807, Data: 28/11/2023

PROGRAMA DE TRABALHO

(Inc. II, § 2º, Art. 2º)

02 Poder Executivo

09 Secretaria de Educação

Código	Especificação	Operação Especial	Projetos	Atividades	Total
27	812	0405	Incentivo ao Esporte		
			100.000,00	101.500,00	201.500,00
27.812.0405.1019.0000	Reforma de Campo de Futebol no Município		50.000,00		50.000,00
27.812.0405.1020.0000	Construção, Ampliação e Reforma de Quadras Esportivas		50.000,00		50.000,00
27.812.0405.2091.0000	Manutenção das Atividades de Apoio para o Desenvolvimento do Esporte Amador			101.500,00	101.500,00
27	813	Lazer			
				20.000,00	20.000,00
27	813	0404	Promoção do Turismo e Valorização da Cultura		
				10.000,00	10.000,00
27.813.0404.2129.0000	Apoio a Eventos e Ações voltadas ao Turismo			10.000,00	10.000,00
27	813	0406	Incentivo ao Esporte		
				10.000,00	10.000,00
27.813.0406.2092.0000	Manutenção do Programa Academia das Cidades			10.000,00	10.000,00
TOTAL		0,00	2.101.000,00	21.918.868,34	24.019.868,34



Prefeitura Municipal de Itaquitinga

AV ANTONIO CARLOS DE ALMEIDA - CNPJ:10150076/0001-57

Orçamento Programa - Exercício de 2024

Anexo 06

Página 14

Lei: 807, Data: 28/11/2023

PROGRAMA DE TRABALHO

(inc. II, § 2º, Art.2º)

02 Poder Executivo

10 Secretaria de Obras e Desenvolvimento Urbano

Código	Especificação	Operação Especial	Projetos	Atividades	Total
04	Administração		500.000,00	3.590.837,00	4.090.837,00
04	122 Administração Geral		500.000,00	3.590.837,00	4.090.837,00
04	122 1501 Desenvolvimento da infraestrutura e Planejamento Urbano		500.000,00	3.590.837,00	4.090.837,00
04.122.1501.1021.0000	Construção, Ampliação e Recuperação de Prédios Públicos		300.000,00		300.000,00
04.122.1501.1022.0000	Aquisição de Terrenos para Edificações Públicas		200.000,00		200.000,00
04.122.1501.2130.0000	Manutenção das Atividades da Secretaria de Obras e Desenvolvimento Urbano			3.590.837,00	3.590.837,00
15	Urbanismo		1.860.000,00	797.000,00	2.657.000,00
15	451 Infra-Estrutura Urbana		360.000,00		360.000,00
15	451 1501 Desenvolvimento da Infraestrutura e Planejamento Urbano		360.000,00		360.000,00
15.451.1501.1043.0000	Implantação e/ou Recuperação de Pavimentação, Calçamento, Passarelas e Sinalização em Vias Urbanas e Zona Rural		360.000,00		360.000,00
15	452 Serviços Urbanos		1.300.000,00	797.000,00	2.097.000,00
15	452 1501 Desenvolvimento da Infraestrutura e Planejamento Urbano		1.300.000,00	797.000,00	2.097.000,00
15.452.1501.1027.0000	Aquisição de Veículos, Máquinas e Equipamentos Pesados		600.000,00		600.000,00
15.452.1501.1029.0000	Construção, Ampliação e/ou Reforma do Cemitério		400.000,00		400.000,00
15.452.1501.1044.0000	Construção e/ou Reforma de Praças, Parques e Jardins		300.000,00		300.000,00
15.452.1501.2095.0000	Manutenção e Ampliação da Iluminação Pública do Município			797.000,00	797.000,00
16	Habitação		100.000,00		100.000,00
16	462 Habitação Urbana		100.000,00		100.000,00
16	462 1501 Desenvolvimento da Infraestrutura e Planejamento Urbano		100.000,00		100.000,00
16.462.1501.1030.0000	Construção e Recuperação de Casas Populares		100.000,00		100.000,00
17	Saneamento		550.000,00		550.000,00
17	511 Saneamento Básico Rural		200.000,00		200.000,00
17	511 1501 Desenvolvimento da Infraestrutura e Planejamento Urbano		200.000,00		200.000,00
17.511.1501.1045.0000	Implantação, Ampliação e/ou Recuperação da Rede de Esgotos e Melhorias Sanitárias na Área Rural		200.000,00		200.000,00
17	512 Saneamento Básico Urbano		350.000,00		350.000,00
17	512 1501 Desenvolvimento da Infraestrutura e Planejamento Urbano		350.000,00		350.000,00
17.512.1501.1045.0000	Implantação, Ampliação e/ou Recuperação da Rede de Esgotos e Melhorias Sanitárias na Área Rural		50.000,00		50.000,00
17.512.1501.1046.0000	Implantação, Ampliação e/ou Recuperação da Rede de Esgotos e Melhorias Sanitárias na Área Urbana		300.000,00		300.000,00



Prefeitura Municipal de Itaquitinga

AV ANTONIO CARLOS DE ALMEIDA - CNPJ:10150075/0001-57

Orçamento Programa - Exercício de 2024

Anexo 06

Página 15

Lei: 807, Data: 28/11/2023

PROGRAMA DE TRABALHO

(Inc. II, § 2º, Art. 2º)

02 Poder Executivo

10 Secretaria de Obras e Desenvolvimento Urbano

Código	Especificação	Operação Especial	Projetos	Atividades	Total
20	Agricultura			28.000,00	28.000,00
20	605 Abastecimento			10.000,00	10.000,00
20	605 1501 Desenvolvimento da infraestrutura e Planejamento Urbano			10.000,00	10.000,00
20.605.1501.2102.0000	Manutenção das Atividades do Açougue e Metadouro			10.000,00	10.000,00
20	608 Promoção da Produção Agropecuária			18.000,00	18.000,00
20	608 1501 Desenvolvimento da infraestrutura e Planejamento Urbano			18.000,00	18.000,00
20.608.1501.2101.0000	Apoio ao Pequeno Produtor			18.000,00	18.000,00
26	Transporte		300.000,00	1.329.000,00	1.629.000,00
26	122 Administração Geral			1.329.000,00	1.329.000,00
26	122 1501 Desenvolvimento da infraestrutura e Planejamento Urbano			1.329.000,00	1.329.000,00
26.122.1501.2131.0000	Manutenção das Atividades de Transportes e Trânsito			1.329.000,00	1.329.000,00
26	762 Transporte Rodoviário		300.000,00		300.000,00
26	762 1501 Desenvolvimento da infraestrutura e Planejamento Urbano		300.000,00		300.000,00
26.762.1501.1035.0000	Recuperação de Estradas Vicinais		300.000,00		300.000,00
TOTAL		0,00	3.110.000,00	5.744.837,00	8.854.837,00



Prefeitura Municipal de Itaquitinga

AV ANTONIO CARLOS DE ALMEIDA - CNPJ 10150076/0001-57

Orçamento Programa - Exercício de 2024

Anexo 06

Página 16

Lei: 807, Data: 28/11/2023

PROGRAMA DE TRABALHO

(Inc. II, § 2º, Art. 2º)

03 Instituto de Previdência dos Serv. Munic. de Itaquitinga

01 Instituto de Previdência dos Serv. Munic. de Itaquitinga

Código	Especificação	Operação Especial	Projetos	Atividades	Total
04	Administração		10.000,00	368.000,00	378.000,00
04	122 Administração Geral		10.000,00	368.000,00	378.000,00
04	122 0901 Gestão Administrativa do Itaquiprev		10.000,00	368.000,00	378.000,00
04.122.0901.1053.0000	Construção, Reforma e/ou Ampliação do Prédio do ITAQUIPREV		10.000,00		10.000,00
04.122.0901.2184.0000	Manutenção das Atividades do Fundo em Repartição - Fundo Financeiro			368.000,00	368.000,00
09	Previdência Social			12.551.000,00	12.551.000,00
09	272 Previdência do Regime Estatutário			12.551.000,00	12.551.000,00
09	272 0901 Gestão Administrativa do Itaquiprev			10.000,00	10.000,00
09.272.0901.2116.0000	Manutenção das Atividades do Fundo em Capitalização - Fundo Previdenciário			10.000,00	10.000,00
09	272 0902 Previdência dos Inativos e Pensionistas do Município			12.541.000,00	12.541.000,00
09.272.0902.2185.0000	Previdência Social ao Servidor			12.541.000,00	12.541.000,00
99	Reserva de Contingência	1.326.000,00			1.326.000,00
99	999 Reserva de Contingência	1.326.000,00			1.326.000,00
99	999 9999 Reserva de Contingência	1.326.000,00			1.326.000,00
99.999.9999.9001.0000	Reserva de Contingência	1.326.000,00			1.326.000,00
TOTAL		1.326.000,00	10.000,00	12.919.000,00	14.255.000,00
TOTAL GERAL		6.585.000,00	6.386.000,00	71.829.000,00	84.800.000,00



Prefeitura Municipal de Itaquitinga

AV ANTONIO CARLOS DE ALMEIDA - CNPJ:10150076/0001-57

Orçamento Programa - Exercício de 2024

Anexo 07

Página 1

Lei: 807, Data: 28/11/2023

PROGRAMA DE TRABALHO DO GOVERNO DEMONSTRATIVO DE FUNÇÕES, SUBFUNÇÕES E PROGRAMAS POR PROJETOS, ATIVIDADES E OPERAÇÕES ESPECIAIS (Inc. II, § 2º, Art. 2º)

Código	Especificação	Operação Especial	Projetos	Atividades	Total
01	Legislativa	0,00	400.000,00	3.016.000,00	3.416.000,00
01	031 Ação Legislativa	0,00	400.000,00	3.016.000,00	3.416.000,00
01	031 0001 Atividades Legislativas	0,00	400.000,00	3.016.000,00	3.416.000,00
01.031.0001.1001.0000	Reforma e Ampliação do Legislativo	0,00	350.000,00	0,00	350.000,00
01.031.0001.1002.0000	Aquisição de Móveis e Equipamentos Diversos	0,00	50.000,00	0,00	50.000,00
01.031.0001.2120.0000	Manutenção das Atividades da Câmara	0,00	0,00	2.923.000,00	2.923.000,00
01.031.0001.2122.0000	Indenizações e Restituições	0,00	0,00	95.000,00	95.000,00
04	Administração	0,00	515.000,00	15.768.241,55	16.283.241,55
04	122 Administração Geral	0,00	515.000,00	15.816.481,55	16.331.481,55
04	122 0401 Gestão Administrativa do Município	0,00	5.000,00	11.491.853,00	11.496.853,00
04.122.0401.1042.0000	Modernização da Estrutura Física da Secretaria de Finanças	0,00	5.000,00	0,00	5.000,00
04.122.0401.2006.0000	Manutenção das Atividades do Gabinete do Prefeito	0,00	0,00	814.515,00	814.515,00
04.122.0401.2015.0000	Manutenção das Atividades da Procuradoria Municipal	0,00	0,00	1.485.200,00	1.485.200,00
04.122.0401.2016.0000	Manutenção das Atividades da Secretaria de Políticas Públicas	0,00	0,00	50.000,00	50.000,00
04.122.0401.2018.0000	Manutenção das Atividades Desenvolvidas pela Secretaria de Administração	0,00	0,00	8.466.448,00	8.466.448,00
04.122.0401.2019.0000	Manutenção das Atividades do Portal da Transparência	0,00	0,00	31.000,00	31.000,00
04.122.0401.2024.0000	Manutenção das Atividades do Departamento de Recursos Humanos	0,00	0,00	10.000,00	10.000,00
04.122.0401.2025.0000	Capacitação de Servidores Públicos	0,00	0,00	10.000,00	10.000,00
04.122.0401.2027.0000	Manutenção das Atividades da Secretaria de Finanças	0,00	0,00	624.480,00	624.480,00
04	122 0801 Assistência Social Para Todos	0,00	0,00	186.001,55	186.001,55
04.122.0801.2031.0000	Manutenção das Atividades da Secretaria de Assistência e Desenvolvimento Social	0,00	0,00	149.680,00	149.680,00
04.122.0801.2140.0000	Manutenção das Atividades dos Conselhos Municipais	0,00	0,00	16.321,55	16.321,55
04	122 0901 Gestão Administrativa do Itaquiprev	0,00	10.000,00	368.000,00	378.000,00
04.122.0901.1083.0000	Construção, Reforma e/ou Ampliação do Prédio do ITAQUIPREV	0,00	10.000,00	0,00	10.000,00
04.122.0901.2184.0000	Manutenção das Atividades do Fundo em Repartição - Fundo Financeiro	0,00	0,00	368.000,00	368.000,00
04	122 1501 Desenvolvimento da Infraestrutura e Planejamento Urbano	0,00	500.000,00	3.590.837,00	4.090.837,00
04.122.1501.1021.0000	Construção, Ampliação e Recuperação de Prédios Públicos	0,00	300.000,00	0,00	300.000,00
04.122.1501.1022.0000	Aquisição de Terrenos para Edificações Públicas	0,00	200.000,00	0,00	200.000,00
04.122.1501.2130.0000	Manutenção das Atividades da Secretaria de Obras e Desenvolvimento Urbano	0,00	0,00	3.590.837,00	3.590.837,00
04	124 Controle Interno	0,00	0,00	113.150,00	113.150,00
04	124 0401 Gestão Administrativa do Município	0,00	0,00	113.150,00	113.150,00
04.124.0401.2017.0000	Manutenção e Coordenação dos Serviços do Controle Interno	0,00	0,00	113.150,00	113.150,00
04	129 Administração de Receitas	0,00	0,00	38.600,00	38.600,00
04	129 0403 Gestão da Receita Municipal	0,00	0,00	38.600,00	38.600,00
04.129.0403.2124.0000	Campanhas de Educação Financeira, Fiscal e Incentivos ao MEI	0,00	0,00	10.000,00	10.000,00
04.129.0403.2127.0000	Atualização e Modernização do Cadastro Imobiliário e Mercantil	0,00	0,00	23.600,00	23.600,00
04.129.0403.2128.0000	Manutenção do Programa IPTU é na Minha Rua	0,00	0,00	5.000,00	5.000,00



Prefeitura Municipal de Itaquitinga

AV ANTONIO CARLOS DE ALMEIDA - CNPJ:10150076/0001-57

Orçamento Programa - Exercício de 2024

Anexo 08

Página 1

Lei: 807, Data: 28/11/2023

PROGRAMA DE TRABALHO

(Inc. II, § 2º, Art. 2º)

01 Poder Legislativo

01 Câmara Municipal

Código	Especificação	Operação Especial	Projetos	Atividades	Total
01	Legislativa		400.000,00	3.018.000,00	3.418.000,00
01	031 Ação Legislativa		400.000,00	3.018.000,00	3.418.000,00
01	031 0001 Atividades Legislativas		400.000,00	3.018.000,00	3.418.000,00
01.031.0001.1001.0000	Reforma e Ampliação do Legislativo		350.000,00		350.000,00
01.031.0001.1002.0000	Aquisição de Móveis e Equipamentos Diversos		50.000,00		50.000,00
01.031.0001.2120.0000	Manutenção do das Atividades da Câmara			2.923.000,00	2.923.000,00
01.031.0001.2122.0000	Indenizações e Restituições			95.000,00	95.000,00
	TOTAL	0,00	400.000,00	3.018.000,00	3.418.000,00



Prefeitura Municipal de Itaquitinga

AV ANTONIO CARLOS DE ALMEIDA - CNPJ:10150076/0001-57

Orçamento Programa - Exercício de 2024

Anexo 07

Página 2

Lei: 807, Data: 28/11/2023

PROGRAMA DE TRABALHO DO GOVERNO DEMONSTRATIVO DE FUNÇÕES, SUBFUNÇÕES E PROGRAMAS POR PROJETOS, ATIVIDADES E OPERAÇÕES ESPECIAIS

(Inc. II, § 2º, Art. 2º)

Código	Especificação	Operação Especial	Projetos	Atividades	Total
08	Assistência Social	0,00	80.000,00	2.363.006,64	2.423.006,64
08	122 Administração Geral	0,00	0,00	430.230,00	430.230,00
08	122 0080 ASSISTÊNCIA AO IDOSO	0,00	0,00	30.000,00	30.000,00
08.122.0080.2191.0000	MANUTENÇÃO DO FUNDO DO IDOSO	0,00	0,00	30.000,00	30.000,00
08	122 0801 Assistência Social Para Todos	0,00	0,00	400.230,00	400.230,00
08.122.0801.2033.0000	Manutenção das Atividades do Fundo Municipal de Assistência Social	0,00	0,00	400.230,00	400.230,00
08	341 Assistência ao Idoso	0,00	0,00	15.000,00	15.000,00
08	341 0802 Proteção Social Básica em Todo Lugar	0,00	0,00	15.000,00	15.000,00
08.341.0802.2145.0000	Implantação do Centro de Referência do Idoso	0,00	0,00	15.000,00	15.000,00
08	343 Assistência à Criança e ao Adolescente	0,00	0,00	488.172,00	488.172,00
08	343 0802 Proteção Social Básica em Todo Lugar	0,00	0,00	212.172,00	212.172,00
08.343.0802.2154.0000	Execução do Programa Criança Feliz - Primeira Infância no SUAS	0,00	0,00	212.172,00	212.172,00
08	343 0803 Proteção Social Especial e Enfrentamento à Violência	0,00	0,00	30.000,00	30.000,00
08.243.0803.2149.0000	Oferta de Acolhimento Institucional para Crianças e Adolescentes	0,00	0,00	15.000,00	15.000,00
08.243.0803.2152.0000	Qualificação Profissional para Adolescentes de MSE (LÁ e PSC)	0,00	0,00	15.000,00	15.000,00
08	343 0807 Promoção dos Direitos da Criança e do Adolescente	0,00	0,00	247.000,00	247.000,00
08.243.0807.2011.0000	Manutenção das Atividades Administrativas do Fundo dos Direitos da Criança e do Adolescente	0,00	0,00	55.000,00	55.000,00
08.243.0807.2013.0000	Realização de Cursos Profissionalizantes	0,00	0,00	15.000,00	15.000,00
08.243.0807.2159.0000	Manutenção das Atividades Desenvolvidas pelo Conselho da Criança e do Adolescente	0,00	0,00	25.000,00	25.000,00
08.243.0807.2160.0000	Manutenção das Atividades do Conselho Tutelar	0,00	0,00	152.000,00	152.000,00
08	244 Assistência Comunitária	0,00	80.000,00	1.234.206,64	1.294.206,64
08	244 0801 Assistência Social Para Todos	0,00	0,00	165.000,00	165.000,00
08.244.0801.2138.0000	Desenvolvimento e Fortalecimento das Ações de Vigilância Socioassistencial	0,00	0,00	15.000,00	15.000,00
08.244.0801.2139.0000	Realização de Cadastro Nacional de Entidades de Assistência Social	0,00	0,00	15.000,00	15.000,00
08.244.0801.2141.0000	Promoção de Formação Continuada aos Servidores do SUAS e Conselheiros	0,00	0,00	15.000,00	15.000,00
08.244.0801.2189.0000	FOMENTO A SUBVENÇÕES SOCIAIS	0,00	0,00	120.000,00	120.000,00
08	244 0802 Proteção Social Básica em Todo Lugar	0,00	80.000,00	345.606,64	405.606,64
08.244.0802.1050.0000	Construção, Reforma e/ou Ampliação do CRAS	0,00	80.000,00	0,00	80.000,00
08.244.0802.2143.0000	Estruturação e Manutenção da Rede Socioassistencial de Proteção Social Básica	0,00	0,00	280.606,64	280.606,64
08.244.0802.2146.0000	Criação e Manutenção de Programas de Combate à Pobreza	0,00	0,00	30.000,00	30.000,00
08.244.0802.2147.0000	Realização de Ações de Acompanhamento do Programa BPC na Escola	0,00	0,00	15.000,00	15.000,00
08.244.0802.2190.0000	MANUTENÇÃO DOS PROGRAMAS DO SUAS	0,00	0,00	30.000,00	30.000,00



Prefeitura Municipal de Itaquitinga

AV ANTONIO CARLOS DE ALMEIDA - CNPJ:10150076/0001-57

Orçamento Programa - Exercício de 2024

Anexo 07

Página 3

Lei: 807, Data: 28/11/2023

PROGRAMA DE TRABALHO DO GOVERNO DEMONSTRATIVO DE FUNÇÕES, SUBFUNÇÕES E PROGRAMAS POR PROJETOS, ATIVIDADES E OPERAÇÕES ESPECIAIS

(Inc. II, § 2º, Art. 2º)

Código	Especificação	Operação Especial	Projetos	Atividades	Total	
06	Assistência Social	0,00	80.000,00	2.383.008,64	2.423.008,64	
06	244	Assistência Comunitária	0,00	1.234.208,64	1.234.208,64	
06	244	0803	Proteção Social Especial e Enfrentamento à Violência	0,00	184.700,00	184.700,00
06.244.0803.2148.0000	Ampliação e Manutenção dos Serviços de Proteção Social Especial de Média Complexidade	0,00	0,00	144.700,00	144.700,00	
06.244.0803.2150.0000	Campanhas de Enfrentamento à Violência Contra as Pessoas	0,00	0,00	15.000,00	15.000,00	
06.244.0803.2151.0000	Estruturação dos Serviços Socioassistenciais de Proteção Social Especial	0,00	0,00	25.000,00	25.000,00	
06	244	0804	Benefícios que Garantem Direitos	0,00	199.000,00	199.000,00
06.244.0804.2153.0000	Concessão de Benefícios Eventuais, Auxílios e Cestas Básicas	0,00	0,00	199.000,00	199.000,00	
06	244	0805	Combate à Pobreza e Proteção Social para Todos	0,00	339.900,00	339.900,00
06.244.0805.2042.0000	Manutenção das Ações de Aprimoramento do Índice de Gestão Descentralizada - IGD8F	0,00	0,00	294.900,00	294.900,00	
06.244.0805.2155.0000	Programas de Capacitação Profissional	0,00	0,00	15.000,00	15.000,00	
06.244.0805.2156.0000	Suporte às Ações de Enfrentamento ao Trabalho Infantil	0,00	0,00	15.000,00	15.000,00	
06.244.0805.2157.0000	Programas de Prevenção ao uso de Álcool e outras Drogas	0,00	0,00	15.000,00	15.000,00	
06	306	Alimentação e Nutrição	0,00	0,00	194.400,00	194.400,00
06	306	0801	Assistência Social Para Todos	0,00	194.400,00	194.400,00
06.306.0801.2142.0000	Suporte às Ações de Segurança Alimentar	0,00	0,00	194.400,00	194.400,00	
09	Previdência Social	0,00	0,00	12.551.000,00	12.551.000,00	
09	272	Previdência do Regime Estatutário	0,00	0,00	12.551.000,00	12.551.000,00
09	272	0901	Gestão Administrativa do Inaprev	0,00	10.000,00	10.000,00
09.272.0901.2116.0000	Manutenção das Atividades do Fundo em Capitalização - Fundo Previdenciário	0,00	0,00	10.000,00	10.000,00	
09	272	0902	Previdência dos Inativos e Pensionistas do Município	0,00	12.541.000,00	12.541.000,00
09.272.0902.2185.0000	Previdência Social ao Servidor	0,00	0,00	12.541.000,00	12.541.000,00	
10	Saúde	0,00	700.000,00	14.055.881,47	14.755.881,47	
10	122	Administração Geral	0,00	0,00	2.549.891,00	2.549.891,00
10	122	1000	Fortalecimento da Saúde do Município	0,00	2.549.891,00	2.549.891,00
10.122.1000.2050.0000	Manutenção das Atividades da Secretaria de Saúde	0,00	0,00	2.542.891,00	2.542.891,00	
10.122.1000.2052.0000	Manutenção do Conselho Municipal de Saúde	0,00	0,00	7.000,00	7.000,00	
10	301	Atenção Básica	0,00	150.000,00	5.593.193,58	5.593.193,58



Prefeitura Municipal de Itaquitinga

AV ANTONIO CARLOS DE ALMEIDA - CNPJ:10150076/0001-57

Orçamento Programa - Exercício de 2024

Anexo 07

Página 4

Lei: 807, Data: 28/11/2023

PROGRAMA DE TRABALHO DO GOVERNO DEMONSTRATIVO DE FUNÇÕES, SUBFUNÇÕES E PROGRAMAS POR PROJETOS, ATIVIDADES E OPERAÇÕES ESPECIAIS (Inc. II, § 2º, Art. 2º)

Código	Especificação	Operação Especial	Projetos	Atividades	Total		
10	Saúde	0,00	700.000,00	14.055.891,47	14.755.891,47		
10	301	Atenção Básica	0,00	150.000,00	5.593.193,56	5.593.193,56	
10	301	1001	Fortalecimento da Rede de Atenção Primária em Saúde	0,00	150.000,00	5.593.193,56	5.593.193,56
10.301.1001.1047.0000	Construção, Reforma ou Ampliação da Rede Física de Atenção Primária em Saúde	0,00	50.000,00	0,00	50.000,00	50.000,00	
10.301.1001.1048.0000	Aquisição de Veículos para a Atenção Primária	0,00	100.000,00	0,00	100.000,00	100.000,00	
10.301.1001.2053.0000	Manutenção das Estratégias de Saúde Bucal - ESB	0,00	0,00	493.812,56	493.812,56	493.812,56	
10.301.1001.2055.0000	Manutenção das Estratégias de Agentes Comunitários de Saúde - EACS	0,00	0,00	2.248.200,00	2.248.200,00	2.248.200,00	
10.301.1001.2059.0000	Manutenção do Programa Saúde da Família - PSF	0,00	0,00	1.706.385,32	1.706.385,32	1.706.385,32	
10.301.1001.2132.0000	Manutenção das Ações de Atenção Primária à Saúde	0,00	0,00	933.795,68	933.795,68	933.795,68	
10.301.1001.2133.0000	Capacitação dos Profissionais de Atenção Primária	0,00	0,00	10.000,00	10.000,00	10.000,00	
10.301.1001.2134.0000	Manutenção dos Serviços de Planejamento Familiar e Saúde da Mulher	0,00	0,00	15.000,00	15.000,00	15.000,00	
10.301.1001.2187.0000	MANUTENÇÃO DA ACADEMIA DA SAUDE	0,00	0,00	36.000,00	36.000,00	36.000,00	
10	302	Assistência Hospitalar e Ambulatorial	0,00	550.000,00	5.465.583,23	6.015.583,23	
10	302	1002	Fortalecimento da Atenção Especializada em Saúde	0,00	550.000,00	5.465.583,23	6.015.583,23
10.302.1002.1049.0000	Construção, Reforma ou Ampliação da Rede Física de Atenção Especializada em Saúde	0,00	550.000,00	0,00	550.000,00	550.000,00	
10.302.1002.2135.0000	Manutenção das Ações de Saúde Relacionadas à Atenção Especializada em Saúde	0,00	0,00	5.450.583,23	5.450.583,23	5.450.583,23	
10.302.1002.2136.0000	Capacitação dos Profissionais de Atenção Especializada	0,00	0,00	15.000,00	15.000,00	15.000,00	
10	303	Suporte Profilático e Terapêutico	0,00	0,00	183.114,00	183.114,00	
10	303	1003	Fortalecimento da Assistência Farmacêutica	0,00	0,00	183.114,00	183.114,00
10.303.1003.2137.0000	Manutenção da Assistência Farmacêutica - Ambulatorial e Hospitalar	0,00	0,00	183.114,00	183.114,00	183.114,00	
10	304	Vigilância Sanitária	0,00	0,00	97.570,00	97.570,00	
10	304	1004	Fortalecimento da Vigilância Sanitária	0,00	0,00	97.570,00	97.570,00
10.304.1004.2066.0000	Ações de Vigilância Sanitária	0,00	0,00	97.570,00	97.570,00	97.570,00	
10	305	Vigilância Epidemiológica	0,00	0,00	316.729,68	316.729,68	
10	305	1005	Fortalecimento da Vigilância Epidemiológica	0,00	0,00	316.729,68	316.729,68
10.305.1005.2067.0000	Manutenção dos Serviços de Vigilância Epidemiológica	0,00	0,00	316.729,68	316.729,68	316.729,68	
12	Educação	0,00	2.001.000,00	18.247.368,34	20.248.368,34		
12	306	Alimentação e Nutrição	0,00	0,00	313.814,00	313.814,00	
12	306	1201	Alimentação de Qualidade	0,00	0,00	313.814,00	313.814,00
12.306.1201.2068.0000	Manutenção da Merenda Escolar	0,00	0,00	313.814,00	313.814,00	313.814,00	
12	361	Ensino Fundamental	0,00	1.300.000,00	15.238.136,04	16.538.136,04	
12	361	1202	Gestão da Rede de Ensino do Município	0,00	0,00	1.116.100,00	1.116.100,00
12.361.1202.2068.0000	Manutenção das Atividades da Secretaria de Educação	0,00	0,00	1.111.600,00	1.111.600,00	1.111.600,00	
12.361.1202.2171.0000	Manutenção do Conselho Municipal de Educação	0,00	0,00	4.500,00	4.500,00	4.500,00	



Prefeitura Municipal de Itaquitinga

AV ANTONIO CARLOS DE ALMEIDA - CNPJ:10150078/0001-57

Orçamento Programa - Exercício de 2024

Anexo 07

Página 5

Lei: 807, Data: 28/11/2023

PROGRAMA DE TRABALHO DO GOVERNO DEMONSTRATIVO DE FUNÇÕES, SUBFUNÇÕES E PROGRAMAS POR PROJETOS, ATIVIDADES E OPERAÇÕES ESPECIAIS

(Inc. II, § 2º, Art. 2º)

Código	Especificação	Operação Especial	Projetos	Atividades	Total
12	Educação	0,00	2.001.000,00	18.247.368,34	20.248.368,34
12	361 Ensino Fundamental	0,00	1.300.000,00	15.238.136,04	16.538.136,04
12	361 1203 Manutenção e Desenvolvimento do Ensino Fundamental	0,00	1.300.000,00	14.102.036,04	15.402.036,04
12.361.1203.1000.0000	Aquisição de Veículos para o Transporte Escolar	0,00	200.000,00	0,00	200.000,00
12.361.1203.1012.0000	Construção, Ampliação, Recuperação e Reforma de Escolas de Educação Básica	0,00	400.000,00	0,00	400.000,00
12.361.1203.1013.0000	Aquisição de Móveis e Equipamento Escolares	0,00	100.000,00	0,00	100.000,00
12.361.1203.1051.0000	Construção, Reforma ou Ampliação de Escolas e Quadras Poliesportivas	0,00	600.000,00	0,00	600.000,00
12.361.1203.2073.0000	Execução do Programa Dinheiro na Escola - PDOE	0,00	0,00	30.000,00	30.000,00
12.361.1203.2076.0000	Manutenção das Atividades Custeadas pelo Programa Salário Educação	0,00	0,00	365.436,04	365.436,04
12.361.1203.2085.0000	Manutenção do Transporte Escolar	0,00	0,00	63.000,00	63.000,00
12.361.1203.2161.0000	Aquisição de Material Didático Escolar	0,00	0,00	10.000,00	10.000,00
12.361.1203.2163.0000	Manutenção das Atividades do Ensino Fundamental	0,00	0,00	10.000,00	10.000,00
12.361.1203.2166.0000	Incentivo à Ciência e novas Tecnologias	0,00	0,00	10.000,00	10.000,00
12.361.1203.2172.0000	Pessoal e Encargos Sociais do Ensino Fundamental - FUNDEB 70%	0,00	0,00	13.513.600,00	13.513.600,00
12.361.1203.2173.0000	Manutenção do Ensino Fundamental - FUNDEB 30%	0,00	0,00	35.000,00	35.000,00
12.361.1203.2161.0000	Aquisição de Material Didático Escolar	0,00	0,00	10.000,00	10.000,00
12.361.1203.2162.0000	Valorização e Aperfeiçoamento dos Profissionais do Ensino Fundamental	0,00	0,00	35.000,00	35.000,00
12	361 1204 Valorização e Aperfeiçoamento dos Profissionais da Rede Municipal de Ensino	0,00	0,00	20.000,00	20.000,00
12.361.1204.2154.0000	Valorização e Aperfeiçoamento dos Profissionais do Ensino Fundamental	0,00	0,00	20.000,00	20.000,00
12	364 Ensino Superior	0,00	0,00	10.000,00	10.000,00
12	364 1208 Apoio e Incentivo ao Ensino Superior	0,00	0,00	10.000,00	10.000,00
12.364.1208.2166.0000	Oferta de Transporte Escolar e Auxílios aos Alunos do Ensino Superior	0,00	0,00	10.000,00	10.000,00
12	365 Educação Infantil	0,00	701.000,00	1.478.654,00	2.179.654,00
12	365 1204 Valorização e Aperfeiçoamento dos Profissionais da Rede Municipal de Ensino	0,00	0,00	10.000,00	10.000,00
12.365.1204.2166.0000	Valorização e Aperfeiçoamento dos Profissionais do Ensino Infantil	0,00	0,00	10.000,00	10.000,00
12	365 1205 Manutenção e Desenvolvimento da Educação Infantil	0,00	701.000,00	1.468.654,00	2.169.654,00
12.365.1205.1052.0000	Construção, Reforma ou Ampliação de Creches	0,00	701.000,00	0,00	701.000,00
12.365.1205.2071.0000	Manutenção das Atividades da Educação Infantil	0,00	0,00	4.000,00	4.000,00
12.365.1205.2162.0000	Manutenção das Atividades Custeadas pelo Programa Salário Educação	0,00	0,00	10.000,00	10.000,00
12.365.1205.2166.0000	Aquisição de Material Didático Escolar	0,00	0,00	10.000,00	10.000,00
12.365.1205.2174.0000	Manutenção do Ensino Fundamental - FUNDEB 30% CRECHE	0,00	0,00	160.746,10	160.746,10
12.365.1205.2175.0000	Pessoal e Encargos Sociais do Ensino Infantil - FUNDEB 70% - PRE ESCOLAR	0,00	0,00	1.203.000,00	1.203.000,00
12.365.1205.2176.0000	Pessoal e Encargos Sociais do Ensino Infantil - FUNDEB 70% CRECHE	0,00	0,00	35.905,90	35.905,90
12.365.1205.2177.0000	Manutenção do Ensino Infantil - FUNDEB 30% PRE ESCOLAR	0,00	0,00	15.000,00	15.000,00
12.365.1205.2183.0000	Valorização e Aperfeiçoamento dos Profissionais do Ensino Infantil	0,00	0,00	30.000,00	30.000,00
12	366 Educação de Jovens e Adultos	0,00	0,00	416.815,00	416.815,00



Prefeitura Municipal de Itaquitanga

AV ANTONIO CARLOS DE ALMEIDA - CNPJ:10150076/0001-57

Orçamento Programa - Exercício de 2024

Anexo 07

Página 6

Lei: 807, Data: 28/11/2023

PROGRAMA DE TRABALHO DO GOVERNO DEMONSTRATIVO DE FUNÇÕES, SUBFUNÇÕES E PROGRAMAS POR PROJETOS, ATIVIDADES E OPERAÇÕES ESPECIAIS

(Inc. II, § 2º, Art. 2º)

Código	Especificação	Operação Especial	Projetos	Atividades	Total
12	Educação	0,00	2.001.000,00	18.247.368,34	20.248.368,34
12	366 Educação de Jovens e Adultos	0,00	0,00	416.815,00	416.815,00
12	366 1206 Manutenção e Desenvolvimento da Educação para Jovens e Adultos	0,00	0,00	416.815,00	416.815,00
12.366.1206.2169.0000	Manutenção das Educação de Jovens e Adultos	0,00	0,00	25.000,00	25.000,00
12.366.1206.2170.0000	Manutenção do Programa de Ensino Técnico e Profissionalizante	0,00	0,00	10.000,00	10.000,00
12.366.1206.2178.0000	Pessoal e Encargos Sociais do Ensino de Jovens e Adultos - FUNDEB 70%	0,00	0,00	341.815,00	341.815,00
12.366.1206.2190.0000	Manutenção do Ensino de Jovens e Adultos - FUNDEB 30%	0,00	0,00	40.000,00	40.000,00
12	367 Educação Especial	0,00	0,00	10.000,00	10.000,00
12	367 1207 Manutenção e Desenvolvimento da Educação Especial	0,00	0,00	10.000,00	10.000,00
12.367.1207.2167.0000	Manutenção das Atividades de Educação Especial	0,00	0,00	10.000,00	10.000,00
12	782 Transporte Rodoviário	0,00	0,00	780.149,30	780.149,30
12	782 1203 Manutenção e Desenvolvimento do Ensino Fundamental	0,00	0,00	780.149,30	780.149,30
12.782.1203.2075.0000	Manutenção do Programa Caminho da Escola	0,00	0,00	125.829,90	125.829,90
12.782.1203.2078.0000	Manutenção do Transporte Escolar no Município	0,00	0,00	654.319,50	654.319,50
13	Cultura	0,00	0,00	3.550.000,00	3.550.000,00
13	392 Difusão Cultural	0,00	0,00	3.550.000,00	3.550.000,00
13	392 0404 Promoção do Turismo e Valorização da Cultura	0,00	0,00	3.550.000,00	3.550.000,00
13.392.0404.2088.0000	Manutenção, Coordenação e Controle dos Serviços de Difusão Cultural	0,00	0,00	5.000,00	5.000,00
13.392.0404.2088.0000	Promoção e Patrocínio de Festividades Cívicas, Tradicionais, Folclóricas e Outros Eventos Culturais	0,00	0,00	3.545.000,00	3.545.000,00
15	Urbanismo	0,00	1.960.000,00	797.000,00	2.467.000,00
15	451 Infra-Estrutura Urbana	0,00	360.000,00	0,00	360.000,00
15	451 1501 Desenvolvimento da Infraestrutura e Planejamento Urbano	0,00	360.000,00	0,00	360.000,00
15.451.1501.1043.0000	Implantação e/ou Recuperação de Pavimentação, Calçamento, Passarelas e Sinalização em Vias Urbanas e Zona Rural	0,00	360.000,00	0,00	360.000,00
15	452 Serviços Urbanos	0,00	1.300.000,00	797.000,00	2.097.000,00
15	452 1501 Desenvolvimento da Infraestrutura e Planejamento Urbano	0,00	1.300.000,00	797.000,00	2.097.000,00
15.452.1501.1027.0000	Aquisição de Veículos, Máquinas e Equipamentos Pesados	0,00	600.000,00	0,00	600.000,00
15.452.1501.1029.0000	Construção, Ampliação e/ou Reforma do Cemitério	0,00	400.000,00	0,00	400.000,00
15.452.1501.1044.0000	Construção e/ou Reforma de Praças, Parques e Jardins	0,00	300.000,00	0,00	300.000,00
15.452.1501.2095.0000	Manutenção e Ampliação da Iluminação Pública do Município	0,00	0,00	797.000,00	797.000,00
16	Habituação	0,00	100.000,00	0,00	100.000,00
16	482 Habitação Urbana	0,00	100.000,00	0,00	100.000,00



Prefeitura Municipal de Itaquitinga

AV ANTONIO CARLOS DE ALMEIDA - CNPJ:10150076/0001-57

Orçamento Programa - Exercício de 2024

Anexo 07

Página 7

Lei: 807, Data: 28/11/2023

PROGRAMA DE TRABALHO DO GOVERNO DEMONSTRATIVO DE FUNÇÕES, SUBFUNÇÕES E PROGRAMAS POR PROJETOS, ATIVIDADES E OPERAÇÕES ESPECIAIS

(Inc. II, § 2º, Art. 2º)

Código	Especificação	Operação Especial	Projetos	Atividades	Total
16	Habitação	0,00	100.000,00	0,00	100.000,00
16	482 Habitação Urbana	0,00	100.000,00	0,00	100.000,00
16	482 1501 Desenvolvimento da Infraestrutura e Planejamento Urbano	0,00	100.000,00	0,00	100.000,00
16.482.1501.1030.0000	Construção e Recuperação de Casas Populares	0,00	100.000,00	0,00	100.000,00
17	Saneamento	0,00	550.000,00	0,00	550.000,00
17	511 Saneamento Básico Rural	0,00	200.000,00	0,00	200.000,00
17	511 1501 Desenvolvimento da Infraestrutura e Planejamento Urbano	0,00	200.000,00	0,00	200.000,00
17.511.1501.1045.0000	Implantação, Ampliação e/ou Recuperação da Rede de Esgotos e Melhorias Sanitárias na Área Rural	0,00	200.000,00	0,00	200.000,00
17	512 Saneamento Básico Urbano	0,00	350.000,00	0,00	350.000,00
17	512 1501 Desenvolvimento da Infraestrutura e Planejamento Urbano	0,00	350.000,00	0,00	350.000,00
17.512.1501.1046.0000	Implantação, Ampliação e/ou Recuperação da Rede de Esgotos e Melhorias Sanitárias na Área Rural	0,00	50.000,00	0,00	50.000,00
17.512.1501.1046.0000	Implantação, Ampliação e/ou Recuperação da Rede de Esgotos e Melhorias Sanitárias na Área Urbana	0,00	300.000,00	0,00	300.000,00
20	Agricultura	0,00	0,00	26.000,00	26.000,00
20	605 Abastecimento	0,00	0,00	10.000,00	10.000,00
20	605 1501 Desenvolvimento da Infraestrutura e Planejamento Urbano	0,00	0,00	10.000,00	10.000,00
20.605.1501.2102.0000	Manutenção das Atividades do Açougue e Matadouro	0,00	0,00	10.000,00	10.000,00
20	608 Promoção da Produção Agropecuária	0,00	0,00	16.000,00	16.000,00
20	608 1501 Desenvolvimento da Infraestrutura e Planejamento Urbano	0,00	0,00	16.000,00	16.000,00
20.608.1501.2101.0000	Apoio ao Pequeno Produtor	0,00	0,00	16.000,00	16.000,00
26	Transporte	0,00	300.000,00	1.329.000,00	1.629.000,00
26	122 Administração Geral	0,00	0,00	1.329.000,00	1.329.000,00
26	122 1501 Desenvolvimento da Infraestrutura e Planejamento Urbano	0,00	0,00	1.329.000,00	1.329.000,00
26.122.1501.2131.0000	Manutenção das Atividades de Transportes e Trânsito	0,00	0,00	1.329.000,00	1.329.000,00
26	782 Transporte Rodoviário	0,00	300.000,00	0,00	300.000,00
26	782 1501 Desenvolvimento da Infraestrutura e Planejamento Urbano	0,00	300.000,00	0,00	300.000,00
26.782.1501.1036.0000	Recuperação de Estradas Vicinais	0,00	300.000,00	0,00	300.000,00
27	Desporto e Lazer	0,00	100.000,00	121.500,00	221.500,00
27	812 Desporto Comunitário	0,00	100.000,00	121.500,00	221.500,00

**Prefeitura Municipal de Itaquitinga**

AV ANTONIO CARLOS DE ALMEIDA - CNPJ:101500760001-57

Orçamento Programa - Exercício de 2024

Anexo 07

Página 8

Lei: 807, Data: 28/11/2023

**PROGRAMA DE TRABALHO DO GOVERNO
DEMONSTRATIVO DE FUNÇÕES, SUBFUNÇÕES E PROGRAMAS
POR PROJETOS, ATIVIDADES E OPERAÇÕES ESPECIAIS**

(Inc. II, § 2º, Art.2º)

Código	Especificação	Operação Especial	Projetos	Atividades	Total
27	Desporto e Lazer	0,00	100.000,00	121.500,00	221.500,00
27	812 Desporto Comunitário	0,00	100.000,00	101.500,00	201.500,00
27	812 0405 Incentivo ao Esporte	0,00	100.000,00	101.500,00	201.500,00
27.812.0405.1019.0000	Reforma de Campo de Futebol no Município	0,00	50.000,00	0,00	50.000,00
27.812.0405.1020.0000	Construção, Ampliação e Reforma de Quadras Esportivas	0,00	50.000,00	0,00	50.000,00
27.812.0405.2091.0000	Manutenção das Atividades de Apoio para o Desenvolvimento do Esporte Amador	0,00	0,00	101.500,00	101.500,00
27	813 Lazer	0,00	0,00	20.000,00	20.000,00
27	813 0404 Promoção do Turismo e Valorização da Cultura	0,00	0,00	10.000,00	10.000,00
27.813.0404.2129.0000	Apoio a Eventos e Ações voltadas ao Turismo	0,00	0,00	10.000,00	10.000,00
27	813 0405 Incentivo ao Esporte	0,00	0,00	10.000,00	10.000,00
27.813.0405.2092.0000	Manutenção do Programa Academia das Cidades	0,00	0,00	10.000,00	10.000,00
28	Encargos Especiais	1.750.000,00	0,00	0,00	1.750.000,00
28	846 Outros Encargos Especiais	1.750.000,00	0,00	0,00	1.750.000,00
28	846 0000 Encargos Especiais	1.750.000,00	0,00	0,00	1.750.000,00
28.846.0000.0021.0000	Pagamento de Precatórios Judiciais	100.000,00	0,00	0,00	100.000,00
28.846.0000.0024.0000	Amortização da Dívida Pública	1.650.000,00	0,00	0,00	1.650.000,00
99	Reserva de Contingência	4.835.000,00	0,00	0,00	4.835.000,00
99	999 Reserva de Contingência	4.835.000,00	0,00	0,00	4.835.000,00
99	999 9999 Reserva de Contingência	4.835.000,00	0,00	0,00	4.835.000,00
99.999.9999.9001.0000	Reserva de Contingência	4.835.000,00	0,00	0,00	4.835.000,00
TOTAL		6.585.000,00	6.386.000,00	71.829.000,00	84.800.000,00



**DESPESA POR FUNÇÃO, SUBFUNÇÃO E PROGRAMAS
CONFORME O VÍNCULO COM OS RECURSOS**
(Inc. II, § 2º, Art. 2º)

Código	Especificação	Ordinário	Vinculado	Adm. Indireta	Total
01	Legislativa	3.418.000,00			3.418.000,00
01 031	Ação Legislativa	3.418.000,00			3.418.000,00
01 031 0001	Atividades Legislativas	3.418.000,00			3.418.000,00
04	Administração	15.905.241,55		378.000,00	16.283.241,55
04 122	Administração Geral	15.753.491,55		378.000,00	16.131.491,55
04 122 0401	Gestão Administrativa do Município	11.496.653,00			11.496.653,00
04 122 0801	Assistência Social Para Todos	166.001,55			166.001,55
04 122 0901	Gestão Administrativa do Itaquiprev			378.000,00	378.000,00
04 122 1501	Desenvolvimento da Infraestrutura e Planejamento Urbano	4.090.837,00			4.090.837,00
04 124	Controle Interno	113.150,00			113.150,00
04 124 0401	Gestão Administrativa do Município	113.150,00			113.150,00
04 129	Administração de Receitas	38.600,00			38.600,00
04 129 0403	Gestão da Receita Municipal	38.600,00			38.600,00
08	Assistência Social			2.423.006,64	2.423.006,64
08 122	Administração Geral			430.230,00	430.230,00
08 122 0080	ASSISTÊNCIA AO IDOSO			30.000,00	30.000,00
08 122 0801	Assistência Social Para Todos			400.230,00	400.230,00
08 241	Assistência ao Idoso			15.000,00	15.000,00
08 241 0802	Proteção Social Básica em Todo Lugar			15.000,00	15.000,00
08 243	Assistência à Criança e ao Adolescente			489.172,00	489.172,00
08 243 0802	Proteção Social Básica em Todo Lugar			212.172,00	212.172,00
08 243 0803	Proteção Social Especial e Enfrentamento à Violência			30.000,00	30.000,00
08 243 0807	Promoção dos Direitos da Criança e do Adolescente			247.000,00	247.000,00
08 244	Assistência Comunitária			1.294.206,64	1.294.206,64
08 244 0801	Assistência Social Para Todos			165.000,00	165.000,00
08 244 0802	Proteção Social Básica em Todo Lugar			405.006,64	405.006,64
08 244 0803	Proteção Social Especial e Enfrentamento à Violência			164.700,00	164.700,00
08 244 0804	Benefícios que Garantam Direitos			199.000,00	199.000,00
08 244 0805	Combate à Pobreza e Proteção Social para Todos			359.900,00	359.900,00
08 306	Alimentação e Nutrição			194.400,00	194.400,00
08 306 0801	Assistência Social Para Todos			194.400,00	194.400,00
09	Previdência Social			12.551.000,00	12.551.000,00
09 272	Previdência do Regime Estatutário			12.551.000,00	12.551.000,00
09 272 0901	Gestão Administrativa do Itaquiprev			10.000,00	10.000,00
09 272 0902	Previdência dos Inativos e Pensionistas do Município			12.541.000,00	12.541.000,00
10	Saúde			14.755.881,47	14.755.881,47
10 122	Administração Geral			2.549.691,00	2.549.691,00
10 122 1000	Fortalecimento da Saúde do Município			2.549.691,00	2.549.691,00
10 301	Atenção Básica			5.593.193,56	5.593.193,56
10 301 1001	Fortalecimento da Rede de Atenção Primária em Saúde			5.593.193,56	5.593.193,56
10 302	Assistência Hospitalar e Ambulatorial			6.015.583,23	6.015.583,23
10 302 1002	Fortalecimento da Atenção Especializada em Saúde			6.015.583,23	6.015.583,23
10 303	Suporte Profilático e Terapêutico			183.114,00	183.114,00
10 303 1003	Fortalecimento da Assistência Farmacêutica			183.114,00	183.114,00



**DESPESA POR FUNÇÃO, SUBFUNÇÃO E PROGRAMAS
CONFORME O VÍNCULO COM OS RECURSOS**
(Inc. II, § 2º, Art. 2º)

Código	Especificação	Ordinário	Vinculado	Adm. Indireta	Total
10 304	Vigilância Sanitária			97.570,00	97.570,00
10 304 1004	Fortalecimento da Vigilância Sanitária			97.570,00	97.570,00
10 305	Vigilância Epidemiológica			316.729,68	316.729,68
10 305 1005	Fortalecimento da Vigilância Epidemiológica			316.729,68	316.729,68
12	Educação	50.000,00	20.190.368,34		20.240.368,34
12 306	Alimentação e Nutrição		313.614,00		313.614,00
12 306 1201	Alimentação de Qualidade		313.614,00		313.614,00
12 361	Ensino Fundamental	30.000,00	16.508.136,04		16.538.136,04
12 361 1202	Gestão da Rede de Ensino do Município		1.116.100,00		1.116.100,00
12 361 1203	Manutenção e Desenvolvimento do Ensino Fundamental	10.000,00	15.392.036,04		15.402.036,04
12 361 1204	Valorização e Aperfeiçoamento dos Profissionais da Rede Municipal de Ensino	20.000,00			20.000,00
12 364	Ensino Superior		10.000,00		10.000,00
12 364 1206	Apoio e Incentivo ao Ensino Superior		10.000,00		10.000,00
12 365	Educação Infantil	20.000,00	2.159.654,00		2.179.654,00
12 365 1204	Valorização e Aperfeiçoamento dos Profissionais da Rede Municipal de Ensino		10.000,00		10.000,00
12 365 1205	Manutenção e Desenvolvimento da Educação Infantil	20.000,00	2.149.654,00		2.169.654,00
12 366	Educação de Jovens e Adultos		416.815,00		416.815,00
12 366 1206	Manutenção e Desenvolvimento da Educação para Jovens e Adultos		416.815,00		416.815,00
12 367	Educação Especial		10.000,00		10.000,00
12 367 1207	Manutenção e Desenvolvimento da Educação Especial		10.000,00		10.000,00
12 782	Transporte Rodoviário		780.149,30		780.149,30
12 782 1203	Manutenção e Desenvolvimento do Ensino Fundamental		780.149,30		780.149,30
13	Cultura	3.350.000,00	200.000,00		3.550.000,00
13 300	Difusão Cultural	3.350.000,00	200.000,00		3.550.000,00
13 302 0404	Promoção do Turismo e Valorização da Cultura	3.350.000,00	200.000,00		3.550.000,00
15	Urbanismo	2.257.000,00	200.000,00		2.457.000,00
15 451	Infra-Estrutura Urbana	360.000,00			360.000,00
15 451 1501	Desenvolvimento da Infraestrutura e Planejamento Urbano	360.000,00			360.000,00
15 452	Serviços Urbanos	1.897.000,00	200.000,00		2.097.000,00
15 452 1501	Desenvolvimento da Infraestrutura e Planejamento Urbano	1.897.000,00	200.000,00		2.097.000,00
16	Habitação	100.000,00			100.000,00
16 482	Habitação Urbana	100.000,00			100.000,00
16 482 1501	Desenvolvimento da Infraestrutura e Planejamento Urbano	100.000,00			100.000,00
17	Saneamento	550.000,00			550.000,00
17 511	Saneamento Básico Rural	200.000,00			200.000,00
17 511 1501	Desenvolvimento da Infraestrutura e Planejamento Urbano	200.000,00			200.000,00



**DESPESA POR FUNÇÃO, SUBFUNÇÃO E PROGRAMAS
CONFORME O VÍNCULO COM OS RECURSOS**
(Inc. II, § 2º, Art. 2º)

Código	Especificação	Ordinário	Vinculado	Adm. Indireta	Total
17 512	Saneamento Básico Urbano	350.000,00			350.000,00
17 512 1501	Desenvolvimento de Infraestrutura e Planejamento Urbano	350.000,00			350.000,00
20	Agricultura	28.000,00			28.000,00
20 605	Abastecimento	10.000,00			10.000,00
20 605 1501	Desenvolvimento de Infraestrutura e Planejamento Urbano	10.000,00			10.000,00
20 606	Promoção da Produção Agropecuária	18.000,00			18.000,00
20 606 1501	Desenvolvimento de Infraestrutura e Planejamento Urbano	18.000,00			18.000,00
26	Transporte	1.629.000,00			1.629.000,00
26 122	Administração Geral	1.329.000,00			1.329.000,00
26 122 1501	Desenvolvimento de Infraestrutura e Planejamento Urbano	1.329.000,00			1.329.000,00
26 782	Transporte Rodoviário	300.000,00			300.000,00
26 782 1501	Desenvolvimento de Infraestrutura e Planejamento Urbano	300.000,00			300.000,00
27	Desporto e Lazer	121.500,00	100.000,00		221.500,00
27 812	Desporto Comunitário	101.500,00	100.000,00		201.500,00
27 812 0405	Incentivo ao Esporte	101.500,00	100.000,00		201.500,00
27 813	Lazer	20.000,00			20.000,00
27 813 0404	Promoção do Turismo e Valorização da Cultura	10.000,00			10.000,00
27 813 0405	Incentivo ao Esporte	10.000,00			10.000,00
28	Encargos Especiais	1.750.000,00			1.750.000,00
28 846	Outros Encargos Especiais	1.750.000,00			1.750.000,00
28 846 0000	Encargos Especiais	1.750.000,00			1.750.000,00
99	Reserva de Contingência	3.509.000,00		1.326.000,00	4.835.000,00
99 999	Reserva de Contingência	3.509.000,00		1.326.000,00	4.835.000,00
99 999 9999	Reserva de Contingência	3.509.000,00		1.326.000,00	4.835.000,00
TOTAL		32.667.741,55	20.898.368,34	31.433.890,11	84.800.000,00

**Prefeitura Municipal de Itaquitinga**

AV ANTONIO CARLOS DE ALMEIDA - CNPJ: 10150076/0001-87

Orçamento Programa - Exercício de 2024

Anexo 09

Página 1

DEMONSTRATIVO DAS DESPESAS POR ORGÃO E FUNÇÕES DE GOVERNO

(Inc. II, § 2º, Art. 2º)

Lei: 807, Data: 28/11/2023

Orgão:	01 01	Câmara Municipal	Valor
Função:	01	Legislativa	3.418.000,00
Orgão:	02 01	Gabinete do Prefeito	Valor
Função:	04	Administração	814.615,00
Orgão:	02 02	Procuradoria Municipal	Valor
Função:	04	Administração	1.485.200,00
Orgão:	02 03	Secretaria de Supervisão de Políticas Públicas	Valor
Função:	04	Administração	50.000,00
Orgão:	02 04	Secretaria de Controle Interno	Valor
Função:	04	Administração	144.150,00
Orgão:	02 05	Secretaria de Administração	Valor
Função:	04	Administração	8.486.448,00
Função:	26	Encargos Especiais	1.750.000,00
Função:	99	Reserva de Contingência	3.509.000,00
Orgão:	02 06	Secretaria de Finanças	Valor
Função:	04	Administração	668.090,00
Orgão:	02 07	Secretaria de Assistência e Desenvolvimento Social	Valor
Função:	04	Administração	186.001,55
Função:	08	Assistência Social	2.423.008,64
Orgão:	02 08	Secretaria de Saúde	Valor
Função:	10	Saúde	14.755.881,47
Orgão:	02 09	Secretaria de Educação	Valor
Função:	12	Educação	20.248.388,34
Função:	13	Cultura	3.550.000,00
Função:	27	Desporto e Lazer	221.500,00
Orgão:	02 10	Secretaria de Obras e Desenvolvimento Urbano	Valor
Função:	04	Administração	4.090.837,00
Função:	15	Urbanismo	2.467.000,00
Função:	16	Habituação	100.000,00
Função:	17	Saneamento	550.000,00

**Prefeitura Municipal de Itaqui**

AV ANTONIO CARLOS DE ALMEIDA - CNPJ:10150076/0001-57

Orçamento Programa - Exercício de 2024

Anexo 09

Página 2

DEMONSTRATIVO DAS DESPESAS POR ORGÃO E FUNÇÕES DE GOVERNO

(inc. II, § 2º, Art. 2º)

Lei: 807, Data: 28/11/2023

Orgão:	02 10	Secretaria de Obras e Desenvolvimento Urbano	Valor
Função	20	Agricultura	28.000,00
Função	26	Transporte	1.629.000,00
Orgão:	03 01	Instituto de Previdência dos Serv. Munic. de Itaqui	Valor
Função	04	Administração	378.000,00
Função	09	Previdência Social	12.551.000,00
Função	99	Reserva de Contingência	1.326.000,00
TOTAL GERAL			84.800.000,00

RESUMO DO TOTAL ORÇADO POR ORGÃO

01 01	Câmara Municipal	3.418.000,00
02 01	Gabinete do Prefeito	614.515,00
02 02	Procuradoria Municipal	1.485.200,00
02 03	Secretaria de Supervisão de Políticas Públicas	50.000,00
02 04	Secretaria de Controle Interno	144.150,00
02 05	Secretaria de Administração	13.745.448,00
02 06	Secretaria de Finanças	568.090,00
02 07	Secretaria de Assistência e Desenvolvimento Social	2.589.010,19
02 08	Secretaria de Saúde	14.755.861,47
02 09	Secretaria de Educação	20.248.368,34
02 10	Secretaria de Obras e Desenvolvimento Urbano	8.854.837,00
03 01	Instituto de Previdência dos Serv. Munic. de Itaqui	14.255.000,00
TOTAL		84.800.000,00

RESUMO DO TOTAL ORÇADO POR FUNÇÃO

01	Legislativa	3.418.000,00
04	Administração	15.283.241,55
08	Assistência Social	2.423.008,64
09	Previdência Social	12.551.000,00
10	Saúde	14.755.861,47
12	Educação	20.248.368,34
13	Cultura	3.550.000,00
15	Urbanismo	2.457.000,00
16	Habitação	100.000,00
17	Saneamento	550.000,00
20	Agricultura	28.000,00
26	Transporte	1.629.000,00
27	Desporto e Lazer	221.500,00
28	Encargos Especiais	1.750.000,00



Prefeitura Municipal de Itaquitinga

AV ANTONIO CARLOS DE ALMEIDA - CNPJ:10150076/0001-67

Orçamento Programa - Exercício de 2024

Anexo 09

Página 3

DEMONSTRATIVO DAS DESPESAS POR ORGÃO E FUNÇÕES DE GOVERNO

(Inc II, § 2º, Art.2º)

Lei: 807, Data: 26/11/2023

99	Reserva de Contingência	4.835.000,00
TOTAL		64.800.000,00

**Prefeitura Municipal de Itaquitinga**

AV ANTONIO CARLOS DE ALMEIDA - CNPJ: 10150076/0001-57

Orçamento Programa - Exercício de 2024

Anexo 11

Página 1

Lei: 807, Data: 28/11/2023

SEGURIDADE SOCIAL

Código	Especificação	Categoria	Função
08	Assistência Social		2.423.008,64
3.1.90.04.00	CONTRATAÇÃO POR TEMPO DETERMINADO	592.502,00	
3.1.90.11.00	VENCIMENTOS E VANTAGENS FIXAS - PESSOAL CIVIL	185.700,00	
3.1.90.13.00	OBRIGAÇÕES PATRONAIS	160.730,00	
3.1.90.94.00	INDENIZAÇÕES E RESTITUIÇÕES TRABALHISTAS	158.500,00	
3.1.91.13.00	OBRIGAÇÕES PATRONAIS - INTRA-ORÇAMENTÁRIO	5.000,00	
3.3.50.43.00	SUBVENÇÕES SOCIAIS	120.000,00	
3.3.90.14.00	DIÁRIAS - CIVIL	38.300,00	
3.3.90.30.00	MATERIAL DE CONSUMO	347.100,00	
3.3.90.32.00	Material, Bem ou Serviço para Distribuição Gratuita	185.000,00	
3.3.90.35.00	SERVIÇOS DE CONSULTORIA	30.000,00	
3.3.90.36.00	OUTROS SERVIÇOS DE TERCEIROS - PESSOA FÍSICA	209.400,00	
3.3.90.39.00	OUTROS SERVIÇOS DE TERCEIROS - PESSOA JURÍDICA	270.886,64	
3.3.90.47.00	OBRIGAÇÕES TRIBUTÁRIAS E CONTRIBUTIVAS	5.000,00	
3.3.90.48.00	OUTROS AUXÍLIOS FINANCEIROS A PESSOA FÍSICA	25.000,00	
3.3.90.93.00	INDENIZAÇÕES E RESTITUIÇÕES	5.000,00	
4.4.90.51.00	OBRAS E INSTALAÇÕES	50.000,00	
4.4.90.52.00	EQUIPAMENTOS E MATERIAL PERMANENTE	55.000,00	
09	Previdência Social		12.551.000,00
3.1.90.01.00	Aposentadorias, Reserva Remunerada e Reformas	11.700.000,00	
3.1.90.03.00	Pensões do RPPS e do Militar	841.000,00	
3.3.90.39.00	OUTROS SERVIÇOS DE TERCEIROS - PESSOA JURÍDICA	10.000,00	
10	Saúde		14.755.861,47
3.1.90.04.00	CONTRATAÇÃO POR TEMPO DETERMINADO	2.593.663,79	
3.1.90.11.00	VENCIMENTOS E VANTAGENS FIXAS - PESSOAL CIVIL	1.618.056,00	
3.1.90.13.00	OBRIGAÇÕES PATRONAIS	551.320,47	
3.1.90.16.00	OUTRAS DESPESAS VARIÁVEIS - PESSOAL CIVIL	230.737,76	
3.1.90.94.00	INDENIZAÇÕES E RESTITUIÇÕES TRABALHISTAS	1.440.124,76	
3.1.91.13.00	OBRIGAÇÕES PATRONAIS - INTRA-ORÇAMENTÁRIO	512.349,00	
3.3.90.08.00	Outros Benefícios Assistenciais do servidor e do militar	13.450,00	
3.3.90.14.00	DIÁRIAS - CIVIL	4.000,00	
3.3.90.30.00	MATERIAL DE CONSUMO	2.427.034,76	
3.3.90.32.00	Material, Bem ou Serviço para Distribuição Gratuita	10.000,00	
3.3.90.35.00	SERVIÇOS DE CONSULTORIA	110.000,00	
3.3.90.36.00	OUTROS SERVIÇOS DE TERCEIROS - PESSOA FÍSICA	106.000,00	
3.3.90.39.00	OUTROS SERVIÇOS DE TERCEIROS - PESSOA JURÍDICA	3.604.144,83	
3.3.90.48.00	OUTROS AUXÍLIOS FINANCEIROS A PESSOA FÍSICA	70.000,00	
4.4.90.51.00	OBRAS E INSTALAÇÕES	800.000,00	
4.4.90.52.00	EQUIPAMENTOS E MATERIAL PERMANENTE	865.000,00	



Prefeitura Municipal de Itaquitinga
AV ANTONIO CARLOS DE ALMEIDA - CNPJ: 10150076/0001-57

Orçamento Programa - Exercício de 2024

SEGURIDADE SOCIAL

Anexo 11

Página 2

Lei: 807, Data: 28/11/2023

Código	Especificação	Categoria	Função
TOTAL			29.729.890,11



Prefeitura Municipal de Itaquitinga

AV ANTONIO CARLOS DE ALMEIDA

10150076/0001-57

Exercício: 2024

DESPESA ORÇADA POR FUNÇÃO

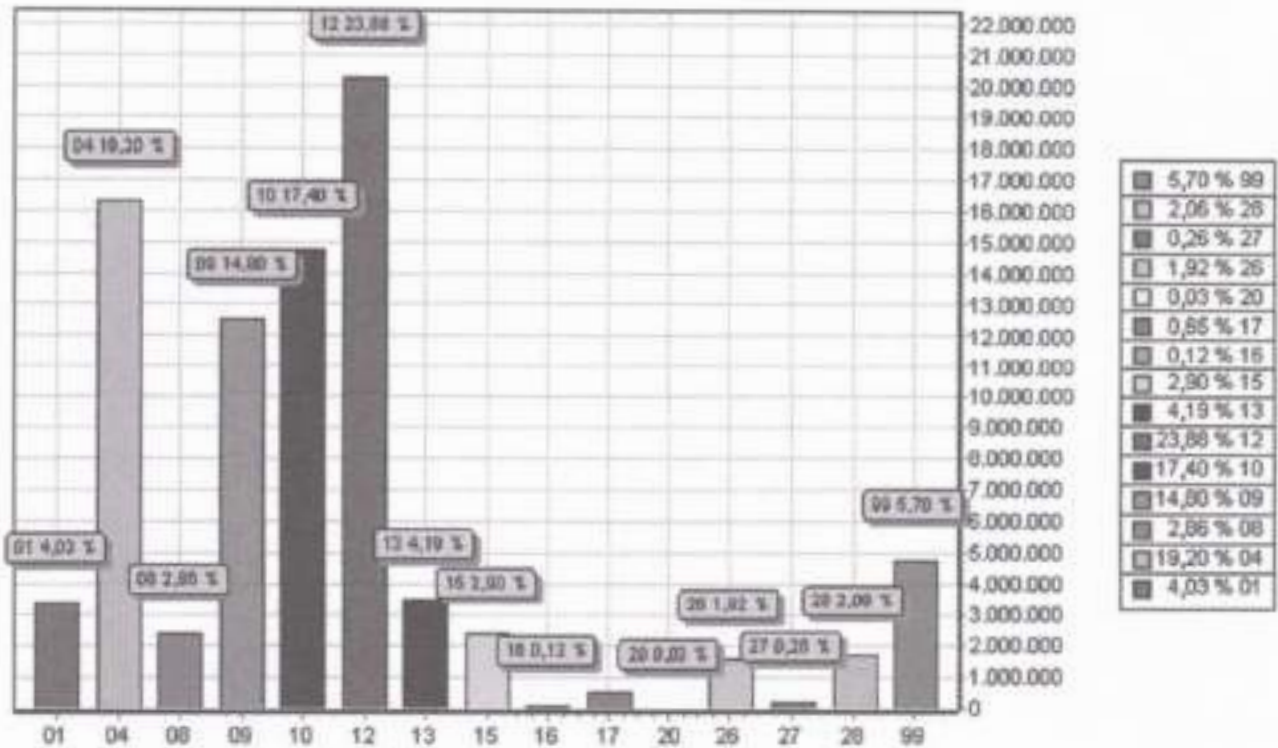

FUNÇÃO	DOTAÇÃO
01 Legislativa	3.418.000,00
04 Administração	16.283.241,55
08 Assistência Social	2.423.008,64
09 Previdência Social	12.551.000,00
10 Saúde	14.755.881,47
12 Educação	20.248.368,34
13 Cultura	3.550.000,00
15 Urbanismo	2.457.000,00
16 Habitação	100.000,00
17 Saneamento	550.000,00
20 Agricultura	28.000,00
26 Transporte	1.629.000,00
27 Desporto e Lazer	221.500,00
28 Encargos Especiais	1.750.000,00
99 Reserva de Contingência	4.635.000,00
TOTAL	84.800.000,00



Prefeitura Municipal de Itaqui

AV ANTONIO CARLOS DE ALMEIDA

10150076/0001-57

Exercício: 2024

DESPESA ORÇADA POR GRUPO

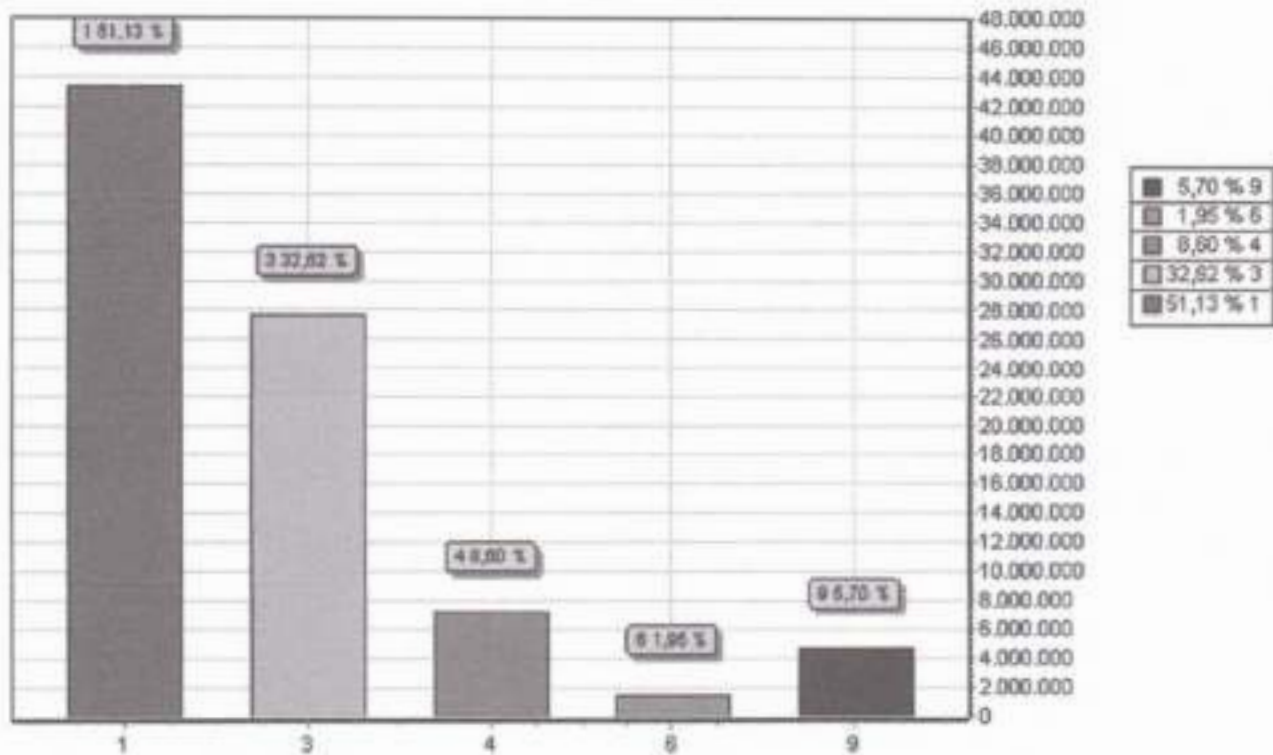

GRUPO		DOTAÇÃO
1	PESSOAL E ENCARGOS SOCIAIS	43.356.136,68
3	OUTRAS DESPESAS CORRENTES	27.662.115,22
4	INVESTIMENTOS	7.296.748,10
6	AMORTIZAÇÃO DA DÍVIDA	1.650.000,00
9	RESERVA DE CONTINGÊNCIA	4.835.000,00
TOTAL		84.800.000,00



Prefeitura Municipal de Itaquitinga

AV ANTONIO CARLOS DE ALMEIDA

10150076/0001-57

Exercício: 2024

RECEITA PREVISTA

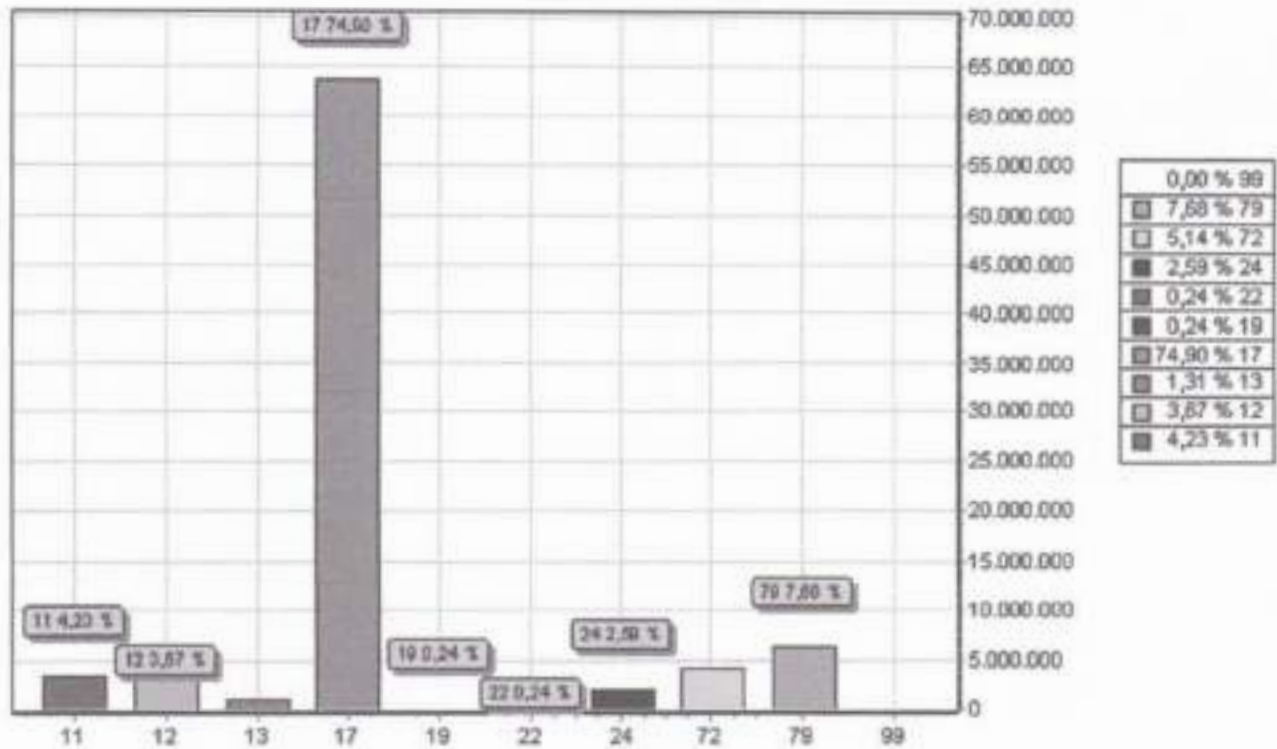

CODIGO		PREVISTO
11	IMPOSTOS, TAXAS E CONTRIBUIÇÕES DE MELHORIA	3.599.395,19
12	CONTRIBUIÇÕES	3.120.500,00
13	RECEITA PATRIMONIAL	1.116.000,00
17	TRANSFERÊNCIAS CORRENTES	63.666.604,81
19	OUTRAS RECEITAS CORRENTES	204.000,00
22	ALIENAÇÃO DE BENS	200.000,00
24	TRANSFERÊNCIAS DE CAPITAL	2.200.000,00
72	CONTRIBUIÇÕES (INTRA)	4.366.572,00
79	OUTRAS RECEITAS CORRENTES (INTRA)	6.526.928,00
99	RECURSOS ARRECADADOS EM EXERCÍCIOS ANTERIORES	
TOTAL		85.000.000,00



Prefeitura Municipal de Itaquitinga
AV ANTONIO CARLOS DE ALMEIDA - CNPJ:101500760001-57

Orçamento Programa - Exercício de 2024

EVOLUÇÃO DA RECEITA

(Inc. III, Art. 27º)

Quarto 00

Página 1

Lei 857, Data 28/11/2023

Código	Descrição	Receita Arrecadada			Receita Prevista	
		2020	2021	2022	2023	2024
1000.00.0.0	RECEITAS CORRENTES:					
1100.00.0.0	IMPOSTOS, TAXAS E CONTRIBUIÇÕES DE MELH	2.019.684,83	1.561.600,00	1.208.000,00	3.999.395,19	
1200.00.0.0	CONTRIBUIÇÕES	885.771,48	1.806.100,00	969.600,00	1.142.600,00	
1300.00.0.0	RECEITA PATRIMONIAL	36.727,90	225.140,00	43.000,00	758.000,00	
1600.00.0.0	RECEITA DE SERVIÇOS		258.800,00			
1700.00.0.0	TRANSFERÊNCIAS CORRENTES	38.999.852,04	41.954.800,00	52.027.800,00	62.061.704,81	
1900.00.0.0	OUTRAS RECEITAS CORRENTES	252.488,29	203.200,00	204.000,00	5.723.500,00	
	Sub Total	43.194.604,54	46.009.340,00	54.382.400,00	73.283.300,00	0,00
2000.00.0.0	RECEITAS DE CAPITAL					
2200.00.0.0	ALIENAÇÃO DE BENS		36.000,00	100.000,00	200.000,00	
2400.00.0.0	TRANSFERÊNCIAS DE CAPITAL	493.100,00	2.350.000,00	1.913.000,00	2.494.000,00	
	Sub Total	493.100,00	2.386.000,00	2.013.000,00	2.694.000,00	0,00
7000.00.0.0	RECEITAS CORRENTES (INTRA)					
7200.00.0.0	CONTRIBUIÇÕES (INTRA)	1.932.512,53	2.677.000,00	2.822.000,00	2.817.000,00	
7900.00.0.0	OUTRAS RECEITAS CORRENTES (INTRA)	4.436.757,13	3.099.000,00			
	Sub Total	6.369.269,66	5.736.000,00	2.822.000,00	2.817.000,00	0,00
8000.00.0.0	RECEITAS DE CAPITAL (INTRA)					
	Sub Total	0,00	0,00	0,00	0,00	0,00
9000.00.0.0	(R) DEDUÇÕES DA RECEITA					
9600.00.0.0	(R) DEDUÇÕES DO FUNDES	-3.778.305,11	-3.838.340,00	-6.087.400,00	-7.394.200,00	
	Sub Total	-3.778.305,11	-3.838.340,00	-6.087.400,00	-7.394.200,00	0,00



Prefeitura Municipal de Itaquitinga
AV ANTONIO CARLOS DE ALMEIDA - CNPJ 10130076/0001-87

Orçamento Programa - Exercício de 2024

EVOLUÇÃO DA RECEITA

(inc. II, Art. 27)

Quadro 09

Página 2

Lei: 807, Data: 28/11/2023

Código	Discriminação	Receita Arrecadada			Receita Prevista	
		2020	2021	2022	2023	2024
8990.00.0.0	RECURSOS ARRECADADOS EM EXERCÍCIOS AN					
	Sub Total	0,00	0,00	0,00	0,00	0,00
TOTAL		48.278.974,09	50.195.000,00	50.100.000,00	71.400.000,00	0,00

**Prefeitura Municipal de Itaquitinga**

AV ANTONIO CARLOS DE ALMEIDA - CNPJ:10150076/0001-57

Orçamento Programa - Exercício de 2024

PREVISÃO DA RECEITA

Anexo 02

Página 1

Lei: 807, Data: 28/11/2023

Código	Especificação	F.R.-C.A.	Desdobramento	SubCategoria Fonte	Categoria Econômica
1000.00.0.0	RECEITAS CORRENTES.				79.100.700,00
1100.00.0.0	IMPOSTOS, TAXAS E CONTRIBUIÇÕES DE MELHORIA			3.599.395,19	
1110.00.0.0	IMPOSTOS			3.104.395,19	
1112.00.0.0	IMPOSTOS SOBRE O PATRIMÔNIO		587.395,19		
1112.50.0.0	IMPOSTO SOBRE A PROPRIEDADE PREDIAL E TERRITORIAL URBANA		179.395,19		
1112.50.0.1	IPTU - PRINCIPAL	0.01.00.500.001	151.000,00		
1112.50.0.2	IPTU - MULTAS E JUROS	0.01.00.500.001	4.395,19		
1112.50.0.3	IPTU - DIVIDA ATIVA	0.01.00.500.001	20.000,00		
1112.50.0.4	IPTU- DIVIDA ATIVA MULTAS JUROS	0.01.00.500.001	4.000,00		
1112.53.0.0	ITBI-"INTER MORTIS"		408.000,00		
1112.53.0.1	ITBI-"INTER MORTIS"-PRINCIPAL	0.01.00.500.001	400.000,00		
1112.53.0.2	ITBI-"INTER MORTIS"-MULTAS E JUROS	0.01.00.500.001	1.000,00		
1112.53.0.3	ITBI-"INTER MORTIS"- DIVIDA ATIVA	0.01.00.500.001	6.000,00		
1112.53.0.4	ITBI-"INTER MORTIS"-DIVIDA ATIVA MULTAS JUROS	0.01.00.500.001	1.000,00		
1113.00.0.0	IMPOSTOS SOBRE A RENDA E PROVENTOS DE QUALQUER NATUREZA		1.450.000,00		
1113.03.0.0	IMPOSTO SOBRE A RENDA - RETIDO NA FONTE		1.450.000,00		
1113.03.1.0	IMPOSTO SOBRE A RENDA - RETIDO NA FONTE - TRABALHO		1.350.000,00		
1113.03.1.1	IRRF-TRABALHO-PRINCIPAL	0.01.00.500.001	1.350.000,00		
1113.03.4.0	IRRF- OUTROS RENDIMENTOS		100.000,00		
1113.03.4.1	IRRF- OUTROS RENDIMENTOS-PRINCIPAL	0.01.00.500.001	100.000,00		
1114.00.0.0	IMPOSTO PRODUÇÃO CIRCULAÇÃO MERCADORIAS SERVIÇOS		1.067.000,00		
1114.51.0.0	IMPOSTOS SOBRE SERVIÇOS		1.067.000,00		
1114.51.1.0	IMPOSTO SOBRE SERVIÇOS DE QUALQUER NATUREZA - ISSQN		1.067.000,00		
1114.51.1.1	ISSQN - PRINCIPAL	0.01.00.500.001	1.054.000,00		
1114.51.1.2	ISSQN -MULTAS E JUROS	0.01.00.500.001	3.000,00		
1114.51.1.3	ISSQN - DIVIDA ATIVA	0.01.00.500.001	10.000,00		
1120.00.0.0	TAXAS			495.000,00	
1121.00.0.0	TAXAS PELO EXERCÍCIO DO PODER DE POLÍCIA		295.000,00		
1121.01.0.0	TAXAS DE INSPEÇÃO, CONTROLE E FISCALIZAÇÃO		275.000,00		
1121.01.0.1	TAXAS DE INSPEÇÃO, CONTROLE E FISCALIZAÇÃO - PRINCIPAL	0.01.00.500.001	275.000,00		
1121.50.0.0	TAXA DE FISCALIZAÇÃO DE VIGILÂNCIA SANITÁRIA		20.000,00		
1121.50.0.1	TAXA DE FISCALIZAÇÃO DE VIGILÂNCIA SANITÁRIA - PRINCIPAL	0.01.00.500.001	20.000,00		
1122.00.0.0	TAXAS PELA PRESTAÇÃO DE SERVIÇOS		200.000,00		
1122.01.0.0	TAXAS PELA PRESTAÇÃO DE SERVIÇOS EM GERAL		200.000,00		
1122.01.0.1	TAXAS PELA PRESTAÇÃO DE SERVIÇOS EM GERAL - PRINCIPAL	0.01.00.500.001	200.000,00		
1200.00.0.0	CONTRIBUIÇÕES			3.120.500,00	
1210.00.0.0	CONTRIBUIÇÕES SOCIAIS			2.820.500,00	
1215.00.0.0	CONTRIBUIÇÕES PARA REGIMES PRÓPRIOS DE PREVIDÊNCIA E SISTEM		2.820.500,00		
1215.01.0.0	CONTRIBUIÇÃO DO SERVIDOR CIVIL				

**Prefeitura Municipal de Itaquitinga**

AV ANTONIO CARLOS DE ALMEIDA - CNPJ:10150076/0001-57

Orçamento Programa - Exercício de 2024

PREVISÃO DA RECEITA

Anexo 02

Página 2

Lei: 807, Data: 28/11/2023

Código	Especificação	F.R.-C.A.	Desdobramento	SubCategoria Forte	Categoria Econômica
			2.820.500,00		
1215.01.1.0	CONTRIBUIÇÃO DO SERVIDOR CIVIL ATIVO		387.000,00		
1215.01.1.0	CONTRIBUIÇÃO DO SERVIDOR CIVIL ATIVO		1.395.500,00		
1215.01.1.1	CONTRIBUIÇÃO DO SERVIDOR CIVIL ATIVO - PRINCIPAL	0.01.15.800.001	1.395.500,00		
1215.01.1.1	CONTRIBUIÇÃO DO SERVIDOR CIVIL ATIVO - PRINCIPAL	0.01.15.801.001	361.000,00		
1215.01.1.2	CONTRIBUIÇÃO DO SERVIDOR CIVIL ATIVO - MULTAS E JUROS DE MOR	0.01.15.800.001	1.000,00		
1215.01.1.2	CONTRIBUIÇÃO DO SERVIDOR CIVIL ATIVO - MULTAS E JUROS DE MOR	0.01.15.801.001	25.000,00		
1215.01.2.0	CONTRIBUIÇÃO DO SERVIDOR CIVIL INATIVO		2.000,00		
1215.01.2.0	CONTRIBUIÇÃO DO SERVIDOR CIVIL INATIVO		1.005.000,00		
1215.01.2.1	CONTRIBUIÇÃO DO SERVIDOR CIVIL INATIVO - PRINCIPAL	0.01.15.800.001	1.005.000,00		
1215.01.2.1	CONTRIBUIÇÃO DO SERVIDOR CIVIL INATIVO - PRINCIPAL	0.01.15.801.001	2.000,00		
1215.01.3.0	CONTRIBUIÇÃO DO SERVIDOR CIVIL - PENSIONISTAS		1.000,00		
1215.01.3.0	CONTRIBUIÇÃO DO SERVIDOR CIVIL - PENSIONISTAS		29.000,00		
1215.01.3.1	CONTRIB. DO SERVIDOR CIVIL - PENSIONISTAS - PRINCIPAL	0.01.15.800.001	29.000,00		
1215.01.3.1	CONTRIB. DO SERVIDOR CIVIL - PENSIONISTAS - PRINCIPAL	0.01.15.801.001	1.000,00		
1240.00.0.0	CONTRIBUIÇÃO PARA O CUSTEIO DO SERVIÇO DE ILUMINAÇÃO PÚBLICA			300.000,00	
1241.00.0.0	CONTRIBUIÇÃO PARA O CUSTEIO DO SERVIÇO DE ILUMINAÇÃO PÚBLICA		300.000,00		
1241.50.0.0	CONTRIBUIÇÃO PARA O CUSTEIO DO SERVIÇO DE ILUMINAÇÃO PÚBLICA		300.000,00		
1241.50.0.1	CONTRIBUIÇÃO PARA O CUSTEIO DO SERVIÇO DE ILUMINAÇÃO PÚBLICA	0.01.00.500.001	300.000,00		
1300.00.0.0	RECEITA PATRIMONIAL			1.116.000,00	
1320.00.0.0	VALORES MOBILIÁRIOS			995.000,00	
1321.00.0.0	JUROS E CORREÇÕES MONETÁRIAS		995.000,00		
1321.01.0.0	REMUNERAÇÃO DE DEPÓSITOS BANCÁRIOS		625.000,00		
1321.01.0.1	REMUNERAÇÃO DE DEPÓSITOS BANCÁRIOS - PRINCIPAL	0.01.00.500.001	605.000,00		
1321.01.0.1	REMUNERAÇÃO DE DEPÓSITOS BANCÁRIOS - PRINCIPAL	0.01.00.500.003	1.000,00		
1321.01.0.1	REMUNERAÇÃO DE DEPÓSITOS BANCÁRIOS - PRINCIPAL	0.05.02.553.001	1.000,00		
1321.01.0.1	REMUNERAÇÃO DE DEPÓSITOS BANCÁRIOS - PRINCIPAL	0.05.03.552.001	1.000,00		
1321.01.0.1	REMUNERAÇÃO DE DEPÓSITOS BANCÁRIOS - PRINCIPAL	0.05.06.550.001	1.000,00		
1321.01.0.1	REMUNERAÇÃO DE DEPÓSITOS BANCÁRIOS - PRINCIPAL	0.05.07.569.001	1.000,00		
1321.01.0.1	REMUNERAÇÃO DE DEPÓSITOS BANCÁRIOS - PRINCIPAL	0.05.08.540.000	8.000,00		
1321.01.0.1	REMUNERAÇÃO DE DEPÓSITOS BANCÁRIOS - PRINCIPAL	0.05.10.600.036	6.000,00		
1321.04.0.0	REMUNERAÇÃO DOS RECURSOS DO REGIME PRÓPRIO DE PREVIDÊNCIA SO		371.000,00		
1321.04.0.1	REMUNERAÇÃO DOS RECURSOS DO RPPS - PRINCIPAL	0.01.15.800.001	78.000,00		
1321.04.0.1	REMUNERAÇÃO DOS RECURSOS DO RPPS - PRINCIPAL	0.01.15.801.001	293.000,00		
1390.00.0.0	DEMAIS RECEITAS PATRIMONIAIS			120.000,00	
1399.00.0.0	OUTRAS RECEITAS PATRIMONIAIS		120.000,00		
1399.99.0.0	OUTRAS RECEITAS PATRIMONIAIS		120.000,00		

**Prefeitura Municipal de Itaquitinga**

AV ANTONIO CARLOS DE ALMEIDA - CNPJ:10150076/0001-57

Orçamento Programa - Exercício de 2024

PREVISÃO DA RECEITA

Anexo 02

Página 3

Lei: 807, Data: 28/11/2023

Código	Especificação	F.R.-C.A.	Desdobramento	SubCategoria Fonte	Categoria Econômica
1399.99.0.1	OUTRAS RECEITAS PATRIMONIAIS - PRINCIPAL	0.01.00.500.001	110.000,00		
1399.99.0.1	OUTRAS RECEITAS PATRIMONIAIS - PRINCIPAL	0.01.00.500.003	10.000,00		
1700.00.0.0	TRANSFERÊNCIAS CORRENTES			71.060.804,81	
1710.00.0.0	TRANSFERÊNCIAS DA UNIÃO E DE SUAS ENTIDADES			43.463.975,91	
1711.00.0.0	TRANSFERÊNCIAS DECORRENTES DE PARTICIPAÇÃO NA RECEITA DA UNI		34.040.000,00		
1711.51.0.0	COTA-PARTE DO FUNDO DE PARTICIPAÇÃO DOS MUNICÍPIOS - FPM		34.000.000,00		
1711.51.1.0	COTA-PARTE DO FUNDO DE PARTICIPAÇÃO DOS MUNICÍPIOS - COTA ME		21.000.000,00		
1711.51.2.0	COTA-PARTE DO FUNDO DE PARTICIPAÇÃO DOS MUNICÍPIOS - COTAS E		3.000.000,00		
1711.52.0.0	COTA-PARTE DO IMPOSTO SOBRE A PROPRIEDADE TERRITORIAL RURAL		40.000,00		
1711.52.0.1	COTA-PARTE DO IMP	0.01.00.500.001	40.000,00		
1712.00.0.0	PROPRIED TERRIT RURAL - PRINCIPAL				
1712.00.0.0	TRANSFERÊNCIAS DAS COMPENSAÇÕES FINANCEIRAS PELA EXPLORAÇÃO		850.000,00		
1712.51.0.0	COTA-PARTE DA COMPENSAÇÃO FINANCEIRA PELA EXPLORAÇÃO DE RECU		50.000,00		
1712.51.0.1	COTA-PARTE DA COMPENSAÇÃO FINANCEIRA PELA EXPLORAÇÃO DE RECU	0.01.00.500.001	50.000,00		
1712.52.0.0	COTA-PARTE DA COMPENSAÇÃO FINANCEIRA PELA PRODUÇÃO DE PETRÓL		800.000,00		
1712.52.4.0	COTA-PARTE DO FUNDO ESPECIAL DO PETRÓLEO - FEP		800.000,00		
1712.52.4.1	COTA-PARTE DO FUNDO ESPECIAL DO PETRÓLEO - FEP - PRINCIPAL	0.01.00.500.001	800.000,00		
1713.00.0.0	TRANSFERÊNCIAS DE RECURSOS DO SISTEMA ÚNICO DE SAÚDE - SUS		4.059.228,45		
1713.50.0.0	TRANSFERÊNCIAS DE RECURSOS DO SISTEMA ÚNICO DE SAÚDE - SUS -		4.059.228,45		
1713.50.1.0	TRANSFERÊNCIAS DE RECURSOS DO BLOCO DE MANUTENÇÃO DAS AÇÕES		1.235.520,00		
1713.50.1.0	TRANSFERÊNCIAS DE RECURSOS DO BLOCO DE MANUTENÇÃO DAS AÇÕES		1.872.723,92		
1713.50.1.1	TRANSFERÊNCIAS DE RECURSOS DO BLOCO DE MANUTENÇÃO DAS AÇÕES	0.05.10.600.034	1.235.520,00		
1713.50.1.1	TRANSFERÊNCIAS DE RECURSOS DO BLOCO DE MANUTENÇÃO DAS AÇÕES	0.05.10.600.036	1.134.391,20		
1713.50.1.1	TRANSFERÊNCIAS DE RECURSOS DO BLOCO DE MANUTENÇÃO DAS AÇÕES	0.05.10.600.036	101.483,16		
1713.50.1.1	TRANSFERÊNCIAS DE RECURSOS DO BLOCO DE MANUTENÇÃO DAS AÇÕES	0.05.10.600.037	266.616,00		
1713.50.1.1	TRANSFERÊNCIAS DE RECURSOS DO BLOCO DE MANUTENÇÃO DAS AÇÕES	0.05.10.600.041	230.737,76		
1713.50.1.1	TRANSFERÊNCIAS DE RECURSOS DO BLOCO DE MANUTENÇÃO DAS AÇÕES	0.05.10.600.042	102.000,00		
1713.50.1.1	TRANSFERÊNCIAS DE RECURSOS DO BLOCO DE MANUTENÇÃO DAS AÇÕES	0.05.10.600.045	36.000,00		
1713.50.1.1	TRANSFERÊNCIAS DE RECURSOS DO BLOCO DE MANUTENÇÃO DAS AÇÕES	0.05.10.600.048	1.495,60		
1713.50.2.0	TRANSFERÊNCIAS DE RECURSOS DO BLOCO DE MANUTENÇÃO DAS AÇÕES		764.109,60		
1713.50.2.1	TRANSFERÊNCIAS DE RECURSOS DO BLOCO DE MANUTENÇÃO DAS AÇÕES	0.05.10.600.048	764.109,60		
1713.50.3.0	TRANSFERÊNCIAS DE RECURSOS DO BLOCO DE MANUTENÇÃO DAS AÇÕES		82.234,68		
1713.50.3.1	TRANSFERÊNCIAS DE RECURSOS DO BLOCO DE MANUTENÇÃO DAS AÇÕES	0.05.10.600.044	12.000,00		
1713.50.3.1	TRANSFERÊNCIAS DE RECURSOS DO BLOCO DE MANUTENÇÃO DAS AÇÕES	0.05.10.600.047	70.234,68		
1713.50.4.0	TRANSFERÊNCIAS DE RECURSOS DO BLOCO DE MANUTENÇÃO DAS AÇÕES		101.730,00		

**Prefeitura Municipal de Itaquitinga**

AV ANTONIO CARLOS DE ALMEIDA - CNPJ:10150076/0001-57

Orçamento Programa - Exercício de 2024

PREVISÃO DA RECEITA

Anexo 02

Página 4

Lei: 807, Data: 28/11/2023

Código	Especificação	F.R.-C.A.	Desdobramento	SubCategoria Fonte	Categoria Econômica
1713.50.4.1	TRANSFERÊNCIAS DE RECURSOS DO BLOCO DE MANUTENÇÃO DAS AÇÕES	0.05.10.600.038	101.730,00		
1713.50.5.0	TRANSFERÊNCIAS DE RECURSOS DO BLOCO DE MANUTENÇÃO DAS AÇÕES		2.910,25		
1714.00.0.0	TRANSFERÊNCIAS DE RECURSOS DO FUNDO NACIONAL DO DESENVOLVIME		772.369,54		
1714.50.0.0	TRANSFERÊNCIAS DO SALÁRIO-EDUCAÇÃO		304.436,04		
1714.50.0.1	TRANSFERÊNCIAS DO SALÁRIO-EDUCAÇÃO - PRINCIPAL	0.05.06.550.001	304.436,04		
1714.51.0.0	TRANSFERÊNCIAS DIRETAS DO FNDE REFERENTES AO PROGRAMA DINHEI		30.000,00		
1714.51.0.1	TRANSFERÊNCIAS DIRETAS DO FNDE REFERENTES AO PROGRAMA DINHEI	0.05.05.551.001	30.000,00		
1714.52.0.0	TRANSFERÊNCIAS REFERENTES AO PROGRAMA NACIONAL DE ALIMENTAÇÃ		250.614,00		
1714.52.0.1	TRANSFERÊNCIAS REFERENTES AO PROGRAMA NACIONAL DE ALIMENTAÇÃ	0.05.03.552.001	250.614,00		
1714.53.0.0	TRANSFERÊNCIAS REFERENTES AO PROGRAMA NACIONAL DE APOIO AO T		97.319,50		
1714.53.0.1	TRANSFERÊNCIAS REFERENTES AO PROGRAMA NACIONAL DE APOIO AO T	0.05.02.553.001	97.319,50		
1715.00.0.0	TRANSFERÊNCIAS DE RECURSOS DE COMPLEMENTAÇÃO DA UNIÃO AO FUN		2.293.129,00		
1715.50.0.0	TRANSFERÊNCIAS DE RECURSOS DE COMPLEMENTAÇÃO DA UNIÃO AO FUN		971.654,00		
1715.50.0.1	TRANSFERÊNCIAS DE RECURSOS DE COMPLEMENTAÇÃO DA UNIÃO AO FUN	0.05.09.542.001	971.654,00		
1715.51.0.0	TRANSFERÊNCIAS DE RECURSOS DE COMPLEMENTAÇÃO DA UNIÃO AO FUN		1.321.475,00		
1715.51.0.1	TRANSFERÊNCIAS DE RECURSOS DE COMPLEMENTAÇÃO DA UNIÃO AO FUN	0.05.09.541.001	1.321.475,00		
1716.00.0.0	TRANSFERÊNCIAS DE RECURSOS DO FUNDO NACIONAL DE ASSISTÊNCIA		449.248,92		
1716.50.0.0	TRANSFERÊNCIAS DE RECURSOS DO FUNDO NACIONAL DE ASSISTÊNCIA		449.248,92		
1716.50.0.1	TRANSFERÊNCIAS DE RECURSOS DO FUNDO NACIONAL DE ASSISTÊNCIA	0.05.12.500.030	145.872,00		
1716.50.0.1	TRANSFERÊNCIAS DE RECURSOS DO FUNDO NACIONAL DE ASSISTÊNCIA	0.05.12.500.031	136.886,64		
1716.50.0.1	TRANSFERÊNCIAS DE RECURSOS DO FUNDO NACIONAL DE ASSISTÊNCIA	0.05.12.500.032	56.917,56		
1716.50.0.1	TRANSFERÊNCIAS DE RECURSOS DO FUNDO NACIONAL DE ASSISTÊNCIA	0.05.12.500.033	79.572,72		
1716.50.0.1	TRANSFERÊNCIAS DE RECURSOS DO FUNDO NACIONAL DE ASSISTÊNCIA	0.05.12.500.038	30.000,00		
1719.00.0.0	OUTRAS TRANSFERÊNCIAS DE RECURSOS DA UNIÃO E DE SUAS ENTIDAD		1.000.000,00		
1719.57.0.0	TRANSFERÊNCIA ESPECIAL DA UNIÃO		750.000,00		
1719.57.0.1	TRANSFERÊNCIA ESPECIAL DA UNIÃO - PRINCIPAL	0.06.00.600.030	250.000,00		
1719.57.0.1	TRANSFERÊNCIA ESPECIAL DA UNIÃO - PRINCIPAL	0.06.00.600.031	500.000,00		
1719.99.0.0	OUTRAS TRANSFERÊNCIAS DE RECURSOS DA UNIÃO E DE SUAS ENTIDAD		250.000,00		
1719.99.0.1	OUTRAS TRANSF. DE RECURS UNIÃO E DE SUAS ENTID. - PRINCIPAL	0.01.00.500.001	50.000,00		
1719.99.0.1	OUTRAS TRANSF. DE RECURS UNIÃO E DE SUAS ENTID. - PRINCIPAL	0.06.21.100.036	200.000,00		
1720.00.0.0	TRANSFERÊNCIAS DOS ESTADOS E DO DISTRITO FEDERAL E DE SUAS E			14.894.888,90	
1721.00.0.0	PARTICIPAÇÃO NA RECEITA DOS ESTADOS E DISTRITO FEDERAL		5.981.000,00		
1721.50.0.0	COTA-PARTE DO ICMS		5.400.000,00		
1721.50.0.1	COTA-PARTE DO ICMS - PRINCIPAL	0.01.00.500.001	5.400.000,00		
1721.51.0.0	COTA-PARTE DO IPVA		500.000,00		
1721.51.0.1	COTA-PARTE DO IPVA - PRINCIPAL	0.01.00.500.001	500.000,00		



**Prefeitura Municipal de Itaquitinga**

AV ANTONIO CARLOS DE ALMEIDA - CNPJ:10150076/0001-57

Orçamento Programa - Exercício de 2024

PREVISÃO DA RECEITA

Anexo 02

Página 5

Lei: 807, Data: 28/11/2023

Código	Especificação	F.R.-C.A.	Desdobramento	SubCategoria Fonte	Categoria Econômica
1721.52.0.0	COTA-PARTE DO IPI - MUNICÍPIOS		31.000,00		
1721.52.0.1	COTA-PARTE DO IPI - MUNICÍPIOS - PRINCIPAL	0.01.00.500.001	31.000,00		
1721.53.0.0	COTA-PARTE DA CONTRIBUIÇÃO DE INTERVENÇÃO NO DOMÍNIO ECONÔMI		50.000,00		
1721.53.0.1	COTA-PARTE CONTRIB INTERVENÇÃO NO DOMÍNIO ECON. - PRINCIPAL	0.01.00.500.001	50.000,00		
1722.00.0.0	TRANSFERÊNCIAS DAS COMPENSAÇÕES FINANCEIRAS PELA EXPLORAÇÃO		8.430.615,14		
1722.52.0.0	COTA-PARTE ROYALTIES - COMPENSAÇÃO FINANCEIRA PELA PRODUÇÃO		8.430.615,14		
1722.52.0.1	C.-PARTE ROYALTIES-COMPENS.FINANC.PRODUÇÃO PETROL - PRINCIPA	0.01.00.500.001	8.430.615,14		
1723.00.0.0	TRANSFERÊNCIAS DE RECURSOS DO SISTEMA ÚNICO DE SAÚDE - SUS		163.443,96		
1723.50.0.0	TRANSFERÊNCIAS DE RECURSOS DO SISTEMA ÚNICO DE SAÚDE - SUS		163.443,96		
1723.50.0.1	TRANSFERÊNCIAS DE RECURSOS DO SISTEMA ÚNICO DE SAÚDE - SUS -	0.02.10.600.040	30.519,00		
1723.50.0.1	TRANSFERÊNCIAS DE RECURSOS DO SISTEMA ÚNICO DE SAÚDE - SUS -	0.02.10.600.046	31.041,96		
1723.50.0.1	TRANSFERÊNCIAS DE RECURSOS DO SISTEMA ÚNICO DE SAÚDE - SUS -	0.02.10.600.052	101.863,00		
1724.00.0.0	TRANSFERÊNCIAS DE CONVÊNIO DOS ESTADOS E DF E DE SUAS ENTID		125.829,80		
1724.01.0.0	TRANSFERÊNCIAS DE CONVÊNIO DOS ESTADOS E DF E DE SUAS ENTID		125.829,80		
1724.01.0.1	TRANSFERÊNCIAS DE CONVÊNIO DOS ESTADOS E DF E DE SUAS ENTID	0.02.11.571.001	125.829,80		
1729.00.0.0	OUTRAS TRANSFERÊNCIAS DOS ESTADOS E DISTRITO FEDERAL		194.000,00		
1729.51.0.0	TRANSFERÊNCIAS DE ESTADOS DESTINADAS À ASSISTÊNCIA SOCIAL		194.000,00		
1729.51.0.1	TRANSF DE ESTADOS À ASSISTÊNCIA SOCIAL - PRINCIPAL	0.02.13.500.029	144.000,00		
1729.51.0.1	TRANSF DE ESTADOS À ASSISTÊNCIA SOCIAL - PRINCIPAL	0.02.13.500.034	30.000,00		
1729.51.0.1	TRANSF DE ESTADOS À ASSISTÊNCIA SOCIAL - PRINCIPAL	0.02.13.500.035	10.000,00		
1729.51.0.1	TRANSF DE ESTADOS À ASSISTÊNCIA SOCIAL - PRINCIPAL	0.02.13.500.036	10.000,00		
1750.00.0.0	TRANSFERÊNCIAS DE OUTRAS INSTITUIÇÕES PÚBLICAS			12.701.940,00	
1751.00.0.0	TRANSFERÊNCIAS DE RECURSOS DO FUNDO DE MANUTENÇÃO E DESENVOL		12.701.940,00		
1751.50.0.0	TRANSFERÊNCIAS DE RECURSOS DO FUNDO DE MANUTENÇÃO E DESENVOL		12.701.940,00		
1751.50.0.1	TRANSFERÊNCIAS DE RECURSOS DO FUNDEB - PRINCIPAL	0.05.09.540.000	12.701.940,00		
1900.00.0.0	OUTRAS RECEITAS CORRENTES			204.000,00	
1920.00.0.0	INDENIZAÇÕES, RESTITUIÇÕES E RESSARCIMENTOS			34.000,00	
1921.00.0.0	INDENIZAÇÕES		5.000,00		
1921.99.0.0	OUTRAS INDENIZAÇÕES		5.000,00		
1921.99.0.1	OUTRAS INDENIZAÇÕES - PRINCIPAL	0.01.00.500.001	5.000,00		
1922.00.0.0	RESTITUIÇÕES		29.000,00		
1922.99.0.0	OUTRAS RESTITUIÇÕES		29.000,00		
1922.99.0.1	OUTRAS RESTITUIÇÕES - PRINCIPAL	0.01.00.500.001	26.000,00		
1922.99.0.1	OUTRAS RESTITUIÇÕES - PRINCIPAL	0.01.00.500.003	3.000,00		
1990.00.0.0	DEMAIS RECEITAS CORRENTES			170.000,00	

**Prefeitura Municipal de Itaqui**

AV ANTONIO CARLOS DE ALMEIDA - CNPJ:10150076/0001-57

Orçamento Programa - Exercício de 2024

PREVISÃO DA RECEITA

Anexo 02

Página 6

Lei: 807, Data: 28/11/2023

Código	Especificação	F.R.-C.A.	Desdobramento	SubCategoria Fonte	Categoria Econômica
1999.00.0.0	OUTRAS RECEITAS CORRENTES		170.000,00		
1999.03.0.0	COMPENSAÇÕES FINANCEIRAS ENTRE OS REGIMES DE PREVIDÊNCIA		170.000,00		
1999.03.0.1	COMPENSAÇÕES FINANCEIRAS ENTRE OS REGIMES DE PREVIDÊNCIA - P	0.01.15.800.001	170.000,00		
2000.00.0.0	RECEITAS DE CAPITAL				2.400.000,00
2200.00.0.0	ALIENAÇÃO DE BENS			200.000,00	
2210.00.0.0	ALIENAÇÃO DE BENS MÓVEIS			150.000,00	
2213.00.0.0	ALIENAÇÃO DE BENS MÓVEIS E SEMOVENTES		150.000,00		
2213.01.0.0	ALIENAÇÃO DE BENS MÓVEIS E SEMOVENTES		150.000,00		
2213.01.0.1	ALIENAÇÃO DE BENS MÓVEIS E SEMOVENTES - PRINCIPAL	0.01.18.755.001	150.000,00		
2220.00.0.0	ALIENAÇÃO DE BENS IMÓVEIS			50.000,00	
2221.00.0.0	ALIENAÇÃO DE BENS IMÓVEIS		50.000,00		
2221.01.0.0	ALIENAÇÃO DE BENS IMÓVEIS		50.000,00		
2221.01.0.1	ALIENAÇÃO DE BENS IMÓVEIS - PRINCIPAL	0.01.18.755.001	50.000,00		
2400.00.0.0	TRANSFERÊNCIAS DE CAPITAL			2.200.000,00	
2410.00.0.0	TRANSFERÊNCIAS DA UNIÃO E DE SUAS ENTIDADES			2.150.000,00	
2412.00.0.0	TRANSFERÊNCIAS DE RECURSOS DO FUNDO NACIONAL DO DESENVOLVIME		300.000,00		
2412.50.0.0	TRANSFERÊNCIAS DE RECURSOS DESTINADOS A PROGRAMAS DE EDUCAÇÃO		300.000,00		
2412.50.9.0	OUTRAS TRANSFERÊNCIAS DESTINADAS A PROGRAMAS DE EDUCAÇÃO		300.000,00		
2412.50.9.1	OUTRAS TRANSFERÊNCIAS DESTIN A PROGRAMAS DE EDUCAÇÃO - PRINC.	0.05.07.569.001	300.000,00		
2414.00.0.0	TRANSFERÊNCIAS DE CONVÊNIO DA UNIÃO E DE SUAS ENTIDADES		1.100.000,00		
2414.51.0.0	TRANSFERÊNCIAS DE CONVÊNIO DA UNIÃO DESTINADAS A PROGRAMAS		1.100.000,00		
2414.51.0.1	TRANSFERÊNCIAS DE CONVÊNIO DA UNIÃO A PROG. EDUC.-PRINCIPAL	0.05.08.570.001	1.100.000,00		
2419.00.0.0	OUTRAS TRANSFERÊNCIAS DE RECURSOS DA UNIÃO E DE SUAS ENTIDAD		750.000,00		
2419.51.0.0	TRANSFERÊNCIA ESPECIAL DA UNIÃO		750.000,00		
2419.51.0.1	TRANSFERÊNCIA ESPECIAL DA UNIÃO - PRINCIPAL	0.06.00.600.050	250.000,00		
2419.51.0.1	TRANSFERÊNCIA ESPECIAL DA UNIÃO - PRINCIPAL	0.06.00.600.051	500.000,00		
2420.00.0.0	TRANSFERÊNCIAS DOS ESTADOS E DO DISTRITO FEDERAL E DE SUAS E			50.000,00	
2429.00.0.0	OUTRAS TRANSFERÊNCIAS DE RECURSOS DOS ESTADOS		50.000,00		
2429.99.0.0	OUTRAS TRANSFERÊNCIAS DE RECURSOS DOS ESTADOS		50.000,00		
2429.99.0.1	OUTRAS TRANSFERÊNCIAS DE RECURSOS DOS ESTADOS - PRINCIPAL	0.02.13.661.001	50.000,00		
9000.00.0.0	(R) DEDUÇÕES DA RECEITA				-7.394.200,00
9500.00.0.0	(R) DEDUÇÕES DO FUNDEB			-7.394.200,00	
9510.00.0.0	(R) DEDUÇÕES DO FUNDEB			-7.394.200,00	
9510.00.0.0	(R) DEDUÇÕES DO FUNDEB	0.01.00.500.001	-7.394.200,00		
Total das Receitas (exceto Intra-Orçamentárias)					74.108.500,00

**Prefeitura Municipal de Itaquitinga**

AV ANTONIO CARLOS DE ALMEIDA - CNPJ:10150076/0001-57

Orçamento Programa - Exercício de 2024

PREVISÃO DA RECEITA

Anexo 02

Página 7

Lei: 807, Data: 28/11/2023

Código	Especificação	F.R.-C.A.	Desdobramento	SubCategoria Fonte	Categoria Econômica
7000.00.0.0					10.893.500,00
7200.00.0.0	CONTRIBUIÇÕES (INTRA)			4.366.572,00	
7210.00.0.0	CONTRIBUIÇÕES SOCIAIS (INTRA)			4.366.572,00	
7215.00.0.0	CONTRIBUIÇÕES PARA REGIMES PRÓPRIOS DE PREVIDÊNCIA E SISTEM		4.366.572,00		
7215.01.0.0	CONTRIBUIÇÃO DO SERVIDOR CIVIL (INTRA)		47.000,00		
7215.01.1.0	CONTRIBUIÇÃO DO SERVIDOR CIVIL ATIVO (INTRA)		5.000,00		
7215.01.1.0	CONTRIBUIÇÃO DO SERVIDOR CIVIL ATIVO (INTRA)		42.000,00		
7215.01.1.2	CONTRIBUIÇÃO DO SERVIDOR CIVIL ATIVO - MULTAS E JUROS DE MOR	0.01.15.800.001	5.000,00		
7215.01.1.2	CONTRIBUIÇÃO DO SERVIDOR CIVIL ATIVO - MULTAS E JUROS DE MOR	0.01.15.801.001	42.000,00		
7215.02.0.0	CONTRIBUIÇÃO PATRONAL - SERVIDOR CIVIL (INTRA)		3.181.572,00		
7215.02.1.0	CONTRIBUIÇÃO PATRONAL - SERVIDOR CIVIL ATIVO (INTRA)		378.000,00		
7215.02.1.0	CONTRIBUIÇÃO PATRONAL - SERVIDOR CIVIL ATIVO (INTRA)		611.000,00		
7215.02.1.0	CONTRIBUIÇÃO PATRONAL - SERVIDOR CIVIL ATIVO (INTRA)		2.192.572,00		
7215.02.1.1	CONTRIBUIÇÃO PATRONAL - SERVIDOR CIVIL ATIVO - PRINCIPAL	0.01.15.800.001	2.192.572,00		
7215.02.1.1	CONTRIBUIÇÃO PATRONAL - SERVIDOR CIVIL ATIVO - PRINCIPAL	0.01.15.801.001	611.000,00		
7215.02.1.1	CONTRIBUIÇÃO PATRONAL - SERVIDOR CIVIL ATIVO - PRINCIPAL	0.01.15.802.001	378.000,00		
7215.03.0.0	CONTRIBUIÇÃO DO SERVIDOR CIVIL - PARCELAMENTOS (INTRA)		1.138.000,00		
7215.03.0.1	CONTRIBUIÇÃO DO SERVIDOR CIVIL - PARCELAMENTOS - PRINCIPAL	0.01.15.800.001	1.138.000,00		
7900.00.0.0	OUTRAS RECEITAS CORRENTES (INTRA)			6.526.928,00	
7990.00.0.0	DEMAIS RECEITAS CORRENTES (INTRA)			6.526.928,00	
7999.00.0.0	OUTRAS RECEITAS CORRENTES (INTRA)		6.526.928,00		
7999.01.0.0	APORTES PERIÓDICOS PARA AMORTIZAÇÃO DE DÉFICIT ATUARIAL DO R		6.526.928,00		
Total das Receitas (Intra-Orçamentárias)					10.893.500,00
Total Geral das Receitas					85.000.000,00

**Prefeitura Municipal de Itaquitinga**

AV ANTONIO CARLOS DE ALMEIDA - CNPJ:10150076/0001-57

Orçamento Programa - Exercício de 2024

RECEITA CORRENTE LIQUIDA - LC 101, ART. 2, Inciso IV

Quadro 20

Página 1

Lei: 807, Data: 28/11/2023

Código	Especificação	Previsão
RECEITA ORÇAMENTÁRIA		
1100.00.0.0.00	IMPOSTOS, TAXAS E CONTRIBUIÇÕES DE MELHORIA	3.599.395,19
1200.00.0.0.00	CONTRIBUIÇÕES	3.120.500,00
1300.00.0.0.00	RECEITA PATRIMONIAL	1.116.000,00
1700.00.0.0.00	TRANSFERÊNCIAS CORRENTES	71.060.804,81
1900.00.0.0.00	OUTRAS RECEITAS CORRENTES	204.000,00
	SUBTOTAL	79.100.700,00
DEDUÇÃO		
1215.01.0.0.00	CONTRIBUIÇÃO DO SERVIDOR CIVIL	-2.820.500,00
1321.04.0.0.00	GANHOS COM APLICAÇÕES FINANCEIRAS DO RPPS	-371.000,00
1710.00.0.0.00	TRANSFERÊNCIAS RELATIVAS À EMENDA	-750.000,00
1710.00.0.0.00	TRANSFERÊNCIAS RELATIVAS À AGENTES COMUNITÁRIOS (FONTE STN 604)	-1.235.520,00
1999.03.0.0.00	COMPENSAÇÕES FINANCEIRAS ENTRE OS REGIMES DE PREVIDÊNCIA	-170.000,00
9500.00.0.0.00	(R) DEDUÇÕES DO FUNDEB	-7.394.200,00
	SUBTOTAL	-12.741.220,00
	TOTAL	66.359.480,00

Percentual de Gastos com Pessoal**Legislativo**

Despesa com Pessoal 2.325.000,00

Deduções

Categoria	Tipo	Valor	Descrição da Dedução
3.1.90.94.00	NV	5.000,00	INDENIZAÇÕES E RESTITUIÇÕES TRABALHISTAS
Total Deduções		5.000,00	
Despesa Líquida:		2.320.000,00	
Percentual Aplicado:		3,50 %	

Executivo

Despesa com Pessoal 41.031.136,68

Deduções

Categoria	Tipo	Valor	Descrição da Dedução
3.1.90.01.00	NV	11.700.000,00	Aposentadorias, Reserva Remunerada e Reformas
3.1.90.09.00	NV	841.000,00	Pensões do RPPS e do Militar
Total Deduções		12.541.000,00	
Despesa Líquida:		28.490.136,68	
Percentual Aplicado:		42,93 %	



Prefeitura Municipal de Itaquitinga

AV ANTONIO CARLOS DE ALMEIDA - CNPJ.1015 75/0001-57

Orçamento Programa - Exercício de 2024

FICHAS DA DESPESA

Página 1

Entidade	Discriminação da Entidade	Vinc	Fte Recurso	Total Orçado
Ficha CLoc	Func/Prog	Catgo	Discriminação	
1	CÂMARA MUNICIPAL DE ITAQUITINGA			
01	Poder Legislativo			
01 01	Câmara Municipal			
01 01 00	Câmara Municipal			
01	Legislativa			
01 031	Ação Legislativa			
01 031 0001	Atividades Legislativas			
01 031 0001 1001 0000	Reforma e Ampliação do Legislativo			
001	4.4.90.51.00	OBRAS E INSTALAÇÃO	0.01.00.15010000-500	350.000,00
01 031 0001 1002 0000	Aquisição de Móveis e Equipamentos Diversos			
002	4.4.90.52.00	EQUIPAMENTOS E MATERIAL PERMANENTE	0.01.00.15010000-500	50.000,00
01 031 0001 2120 0000	Manutenção das Atividades da Câmara			
003	3.1.90.04.00	CONTRATAÇÃO POR TIPO DETERMINADO	0.01.00.15010000-500	20.000,00
004	3.1.90.11.00	VENCIMENTOS E VANTAGENS FIXAS - PESSOAL CIVIL	0.01.00.15010000-500	2.000.000,00
005	3.1.90.13.00	OBRIGAÇÕES PATRONAIS	0.01.00.15010000-500	200.000,00
006	3.1.90.94.00	INDENIZAÇÕES E RESTITUIÇÕES TRABALHISTAS	0.01.00.15010000-500	5.000,00
007	3.1.91.13.00	OBRIGAÇÕES PATRONAIS - INTRA-ORÇAMENTÁRIO	0.01.00.15010000-500	100.000,00
008	3.3.90.08.00	Outros Benefícios Assistenciais do servidor e do militar	0.01.00.15010000-500	3.000,00
009	3.3.90.14.00	DIÁRIAS - CIVIL	0.01.00.15010000-500	150.000,00
010	3.3.90.30.00	MATERIAL DE CONSUMO	0.01.00.15010000-500	70.000,00
011	3.3.90.33.00	PASSAGENS E DESPESAS COM LOCOMOÇÃO	0.01.00.15010000-500	10.000,00
012	3.3.90.35.00	SERVIÇOS DE CONSULTORIA	0.01.00.15010000-500	100.000,00
013	3.3.90.36.00	OUTROS SERVIÇOS DE TERCEIROS - PESSOA FÍSICA	0.01.00.15010000-500	5.000,00
014	3.3.90.39.00	OUTROS SERVIÇOS DE TERCEIROS - PESSOA JURÍDICA	0.01.00.15010000-500	250.000,00
015	3.3.90.92.00	DESPESAS DE EXERCÍCIOS ANTERIORES	0.01.00.15010000-500	10.000,00
01 031 0001 2122 0000	Indenizações e Restituições			
583	3.3.90.93.00	INDENIZAÇÕES E RESTITUIÇÕES	0.01.00.15010000-500	95.000,00



Prefeitura Municipal de Itaqui

AV ANTONIO CARLOS DE ALMEIDA - CNPJ.10150076/0001-57

Orçamento Programa - Exercício de 2024

FICHAS DA DESPESA

Página 2

Entidade	Discriminação da Entidade	Vinc	Fte Recurso	Total Orçado
Ficha	CLoc Func/Prog Catgo Discriminação			
2	PREFEITURA DE ITAQUITINGA			
02	Poder Executivo			
02 01	Gabinete do Prefeito			
02 01 00	Gabinete do Prefeito			
04	Administração			
04 122	Administração Geral			
04 122 0401	Gestão Administrativa do Município			
04 122 0401 2006 0000	Manutenção das Atividades do Gabinete do Prefeito			
016	3.1.90.11.00	VENCIMENTOS E VANTAGENS FIXAS - PESSOAL CIVIL	0.01.00.15010000-500	462.680,00
017	3.1.90.13.00	OBRIGAÇÕES PATRONAIS	0.01.00.15010000-500	100.365,00
018	3.1.90.94.00	INDENIZAÇÕES E RESTITUIÇÕES TRABALHISTAS	0.01.00.15010000-500	226.470,00
019	3.3.90.14.00	DIÁRIAS - CIVIL	0.01.00.15010000-500	6.000,00
020	3.3.90.39.00	OUTROS SERVIÇOS DE TERCEIROS - PESSOA JURÍDICA	0.01.00.15010000-500	21.000,00
02 02	Procuradoria Municipal			
02 02 00	Procuradoria Municipal			
04	Administração			
04 122	Administração Geral			
04 122 0401	Gestão Administrativa do Município			
04 122 0401 2015 0000	Manutenção das Atividades da Procuradoria Municipal			
021	3.1.90.11.00	VENCIMENTOS E VANTAGENS FIXAS - PESSOAL CIVIL	0.01.00.15010000-500	29.250,00
022	3.1.90.13.00	OBRIGAÇÕES PATRONAIS	0.01.00.15010000-500	6.200,00
023	3.1.90.94.00	INDENIZAÇÕES E RESTITUIÇÕES TRABALHISTAS	0.01.00.15010000-500	35.750,00
024	3.3.90.35.00	SERVIÇOS DE CONSULTORIA	0.01.00.15010000-500	155.000,00
025	3.3.90.39.00	OUTROS SERVIÇOS DE TERCEIROS - PESSOA JURÍDICA	0.01.00.15010000-500	227.000,00
026	3.3.90.91.00	SENTENÇAS JUDICIAIS	0.01.00.15010000-500	834.000,00
027	3.3.90.92.00	DESPESAS DE EXERCÍCIOS ANTERIORES	0.01.00.15010000-500	198.000,00
02 03	Secretaria de Supervisão de Políticas Públicas			
02 03 00	Secretaria de Supervisão de Políticas Públicas			
04	Administração			
04 122	Administração Geral			
04 122 0401	Gestão Administrativa do Município			
04 122 0401 2016 0000	Manutenção das Atividades da Secretaria de Políticas Públicas			
597	3.3.90.30.00	MATERIAL DE CONSUMO	0.01.00.15010000-500	10.000,00
598	3.3.90.39.00	OUTROS SERVIÇOS DE TERCEIROS - PESSOA JURÍDICA	0.01.00.15010000-500	40.000,00
02 04	Secretaria de Controle Interno			
02 04 00	Secretaria de Controle Interno			
04	Administração			
04 122	Administração Geral			
04 122 0401	Gestão Administrativa do Município			
04 122 0401 2019 0000	Manutenção das Atividades do Portal da Transparência			
028	3.3.90.39.00	OUTROS SERVIÇOS DE TERCEIROS - PESSOA JURÍDICA	0.01.00.15010000-500	31.000,00
04 124	Controle Interno			
04 124 0401	Gestão Administrativa do Município			
04 124 0401 2017 0000	Manutenção e Coordenação dos Serviços do Controle Interno			
029	3.1.90.11.00	VENCIMENTOS E VANTAGENS FIXAS - PESSOAL CIVIL	0.01.00.15010000-500	29.250,00
030	3.1.90.13.00	OBRIGAÇÕES PATRONAIS	0.01.00.15010000-500	6.150,00
031	3.1.90.94.00	INDENIZAÇÕES E RESTITUIÇÕES TRABALHISTAS	0.01.00.15010000-500	35.750,00
032	3.3.90.35.00	SERVIÇOS DE CONSULTORIA	0.01.00.15010000-500	42.000,00
02 05	Secretaria de Administração			
02 05 00	Secretaria de Administração			
04	Administração			
04 122	Administração Geral			
04 122 0401	Gestão Administrativa do Município			
04 122 0401 2018 0000	Manutenção das Atividades Desenvolvidas pela Secretaria de Administração			
033	3.1.90.04.00	CONTRATAÇÃO POR TEMPO DETERMINADO	0.01.00.15010000-500	17.160,00

**Prefeitura Municipal de Itaquitinga**

AV ANTONIO CARLOS DE ALMEIDA - CNPJ.10150076/0001-57

Orçamento Programa - Exercício de 2024

FICHAS DA DESPESA

Página 3

Entidade	Discriminação da Entidade	Vinc	Fte Recurso	Total Orcado
Ficha	Cloc. Func/Prog	Catgo	Discriminação	
2 - PREFEITURA DE ITAQUITINGA				
034	3.1.90.11.00		VENCIMENTOS E VANTAGENS FIXAS - PESSOAL CIVIL	256.300,00
035	3.1.90.13.00		OBRIGAÇÕES PATRONAIS	40.910,00
036	3.1.90.94.00		INDENIZAÇÕES E RESTITUIÇÕES TRABALHISTAS	280.800,00
037	3.1.91.13.00		OBRIGAÇÕES PATRONAIS - INTRA-ORÇAMENTÁRIO	9.650,00
038	3.3.90.30.00		MATERIAL DE CONSUMO	40.000,00
039	3.3.90.35.00		SERVIÇOS DE CONSULTORIA	54.000,00
040	3.3.90.36.00		OUTROS SERVIÇOS DE TERCEIROS - PESSOA FÍSICA	12.700,00
041	3.3.90.39.00		OUTROS SERVIÇOS DE TERCEIROS - PESSOA JURÍDICA	500.000,00
042	3.3.90.47.00		OBRIGAÇÕES TRIBUTÁRIAS E CONTRIBUTIVAS	723.000,00
043	3.3.91.97.00		Aporte para Cobertura do Déficit Atuarial do RPPS	6.526.928,00
044	4.4.90.52.00		EQUIPAMENTOS E MATERIAL PERMANENTE	5.000,00
	04 122 0401 2024 0000		Manutenção das Atividades do Departamento de Recursos Humanos	
045	3.3.90.39.00		OUTROS SERVIÇOS DE TERCEIROS - PESSOA JURÍDICA	10.000,00
	04 122 0401 2025 0000		Capacitação de Servidores Públicos	
046	3.3.90.39.00		OUTROS SERVIÇOS DE TERCEIROS - PESSOA JURÍDICA	10.000,00
	26		Encargos Especiais	
	26 846		Outros Encargos Especiais	
	26 846 0000		Encargos Especiais	
	26 846 0000 0021 0000		Pagamento de Precatórios Judiciais	
047	3.3.90.91.00		SENTENÇAS JUDICIAIS	100.000,00
	26 846 0000 0024 0000		Amortização da Dívida Pública	
048	4.6.90.71.00		PRINCIPAL DA DÍVIDA CONTRATUAL RESGATADA	1.950.000,00
	99		Reserva de Contingência	
	99 999		Reserva de Contingência	
	99 999 9999		Reserva de Contingência	
	99 999 9999 9001 0000		Reserva de Contingência	
563	9.9.99.99.00		RESERVA DE CONTINGÊNCIA	3.509.000,00
	02 06		Secretaria de Finanças	
	02 06 00		Secretaria de Finanças	
	04		Administração	
	04 122		Administração Geral	
	04 122 0401		Gestão Administrativa do Município	
	04 122 0401 1042 0000		Modernização da Estrutura Física da Secretaria de Finanças	
049	4.4.90.52.00		EQUIPAMENTOS E MATERIAL PERMANENTE	5.000,00
	04 122 0401 2027 0000		Manutenção das Atividades da Secretaria de Finanças	
050	3.1.90.11.00		VENCIMENTOS E VANTAGENS FIXAS - PESSOAL CIVIL	222.650,00
051	3.1.90.13.00		OBRIGAÇÕES PATRONAIS	33.370,00
052	3.1.90.94.00		INDENIZAÇÕES E RESTITUIÇÕES TRABALHISTAS	233.270,00
053	3.1.91.13.00		OBRIGAÇÕES PATRONAIS - INTRA-ORÇAMENTÁRIO	12.400,00
054	3.3.90.30.00		MATERIAL DE CONSUMO	5.000,00
055	3.3.90.35.00		SERVIÇOS DE CONSULTORIA	82.300,00
056	3.3.90.39.00		OUTROS SERVIÇOS DE TERCEIROS - PESSOA JURÍDICA	35.500,00
	04 129		Administração de Receitas	
	04 129 0403		Gestão de Receita Municipal	
	04 129 0403 2124 0000		Campanhas de Educação Financeira, Fiscal e Incentivos ao MEI	
057	3.3.90.39.00		OUTROS SERVIÇOS DE TERCEIROS - PESSOA JURÍDICA	10.000,00
	04 129 0403 2127 0000		Atualização e Modernização do Cadastro Imobiliário e Mercantil	
058	3.3.90.39.00		OUTROS SERVIÇOS DE TERCEIROS - PESSOA JURÍDICA	23.600,00
	04 129 0403 2128 0000		Manutenção do Programa IPTU é na Minha Rua	
059	3.3.90.39.00		OUTROS SERVIÇOS DE TERCEIROS - PESSOA JURÍDICA	5.000,00
	02 07		Secretaria de Assistência e Desenvolvimento Social	
	02 07 00		Secretaria de Assistência e Desenvolvimento Social	
	04		Administração	
	04 122		Administração Geral	
	04 122 0801		Assistência Social Para Todos	



Prefeitura Municipal de Itaquitanga

AV ANTONIO CARLOS DE ALMEIDA - CNPJ:10150076/0001-57

Orçamento Programa - Exercício de 2024

FICHAS DA DESPESA

Página 4

Entidade	Discriminação da Entidade				Vinc	Fte Recurso	Total Orcado
Ficha	Cloc	Funo/Prog	Catgo	Discriminação			
2 - PREFEITURA DE ITAQUITANGA							
04 122 0801 2031 0000 Manutenção das Atividades da Secretaria de Assistência e Desenvolvimento Social							
060		3.1.90.11.00		VENCIMENTOS E VANTAGENS FIXAS - PESSOAL CIVIL	0.01.00	15010000-500	106.680,00
061		3.1.90.13.00		OBRIGAÇÕES PATRONAIS	0.01.00	15010000-500	21.000,00
062		3.1.90.94.00		INDENIZAÇÕES E RESTITUIÇÕES TRABALHISTAS	0.01.00	15010000-500	5.000,00
063		3.3.90.14.00		DIÁRIAS - CIVIL	0.01.00	15010000-500	3.000,00
064		3.3.90.36.00		OUTROS SERVIÇOS DE TERCEIROS - PESSOA FÍSICA	0.01.00	15010000-500	7.000,00
065		3.3.90.39.00		OUTROS SERVIÇOS DE TERCEIROS - PESSOA JURÍDICA	0.01.00	15010000-500	5.000,00
04 122 0801 2140 0000 Manutenção das Atividades dos Conselhos Municipais							
066		3.3.90.30.00		MATERIAL DE CONSUMO	0.01.00	15010000-500	11.321,55
067		3.3.90.39.00		OUTROS SERVIÇOS DE TERCEIROS - PESSOA JURÍDICA	0.01.00	15010000-500	5.000,00
02 09 Secretaria de Educação							
02 09 00 Secretaria de Educação							
12 Educação							
12 306 Alimentação e Nutrição							
12 306 1201 Alimentação de Qualidade							
12 306 1201 2069 0000 Manutenção da Merenda Escolar							
370		3.3.90.30.00		MATERIAL DE CONSUMO	0.01.00	15010000-500	52.000,00
371		3.3.90.30.00		MATERIAL DE CONSUMO	0.05.03	15520000-552	251.614,00
12 361 Ensino Fundamental							
12 361 1202 Gestão da Rede de Ensino do Município							
12 361 1202 2088 0000 Manutenção das Atividades da Secretaria de Educação							
373		3.1.90.11.00		VENCIMENTOS E VANTAGENS FIXAS - PESSOAL CIVIL	0.01.00	15010000-500	208.500,00
374		3.1.90.13.00		OBRIGAÇÕES PATRONAIS	0.01.00	15010000-500	44.000,00
375		3.1.90.94.00		INDENIZAÇÕES E RESTITUIÇÕES TRABALHISTAS	0.01.00	15010000-500	390.000,00
377		3.3.90.14.00		DIÁRIAS - CIVIL	0.01.00	15010000-500	5.600,00
378		3.3.90.30.00		MATERIAL DE CONSUMO	0.01.00	15010000-500	95.000,00
379		3.3.90.35.00		SERVIÇOS DE CONSULTORIA	0.01.00	15010000-500	47.500,00
381		3.3.90.36.00		OUTROS SERVIÇOS DE TERCEIROS - PESSOA FÍSICA	0.01.00	15010000-500	11.000,00
382		3.3.90.39.00		OUTROS SERVIÇOS DE TERCEIROS - PESSOA JURÍDICA	0.01.00	15010000-500	310.000,00
12 361 1202 2171 0000 Manutenção do Conselho Municipal de Educação							
384		3.3.90.39.00		OUTROS SERVIÇOS DE TERCEIROS - PESSOA JURÍDICA	0.01.00	15010000-500	4.500,00
12 361 1203 Manutenção e Desenvolvimento do Ensino Fundamental							
12 361 1203 1009 0000 Aquisição de Veículos para o Transporte Escolar							
385		4.4.90.52.00		EQUIPAMENTOS E MATERIAL PERMANENTE	0.05.08	15700000-570	200.000,00
12 361 1203 1051 0000 Construção, Reforma ou Ampliação de Escolas e Quadras Poliesportivas							
386		4.4.90.51.00		OBRAS E INSTALAÇÕES	0.01.00	15010000-500	200.000,00
387		4.4.90.51.00		OBRAS E INSTALAÇÕES	0.05.08	15700000-570	200.000,00
388		4.4.90.61.00		AQUISIÇÃO DE IMÓVEIS	0.05.08	15700000-570	200.000,00
12 361 1203 2073 0000 Execução do Programa Dinheiro na Escola - PDDE							
389		3.3.90.30.00		MATERIAL DE CONSUMO	0.05.05	15510000-551	10.000,00
390		3.3.90.36.00		OUTROS SERVIÇOS DE TERCEIROS - PESSOA FÍSICA	0.05.05	15510000-551	10.000,00
391		3.3.90.39.00		OUTROS SERVIÇOS DE TERCEIROS - PESSOA JURÍDICA	0.05.05	15510000-551	10.000,00
12 361 1203 2078 0000 Manutenção das Atividades Custeadas pelo Programa Salário Educação							
395		3.3.90.30.00		MATERIAL DE CONSUMO	0.05.06	15500000-550	11.000,00
396		3.3.90.36.00		OUTROS SERVIÇOS DE TERCEIROS - PESSOA FÍSICA	0.05.06	15500000-550	15.000,00
397		3.3.90.39.00		OUTROS SERVIÇOS DE TERCEIROS - PESSOA JURÍDICA	0.05.06	15500000-550	189.436,04
398		4.4.90.51.00		OBRAS E INSTALAÇÕES	0.05.06	15500000-550	100.000,00
399		4.4.90.52.00		EQUIPAMENTOS E MATERIAL PERMANENTE	0.05.06	15500000-550	50.000,00
12 361 1203 2161 0000 Aquisição de Material Didático Escolar							
409		3.3.90.30.00		MATERIAL DE CONSUMO	0.01.00	15010000-500	5.000,00
410		3.3.90.32.00		Material Bem ou Serviço para Distribuição Gratuita	0.01.00	15010000-500	5.000,00
12 361 1203 2163 0000 Manutenção das Atividades do Ensino Fundamental							

**Prefeitura Municipal de Itaqui**

AV ANTONIO CARLOS DE ALMEIDA - CNPJ 10150076/0001-57

Orçamento Programa - Exercício de 2024

FICHAS DA DESPESA

Página 5

Entidade	Discriminação da Entidade	Vinc	Fte Recurso	Total Orcado
Ficha CLoc	FuncProg	Catgo	Discriminação	
2	PREFEITURA DE ITAQUITINGA			
411	3.3.90.36.00	OUTROS SERVIÇOS DE TERCEIROS - PESSOA FÍSICA	0.01.00.15010000-500	5.000,00
412	3.3.90.39.00	OUTROS SERVIÇOS DE TERCEIROS - PESSOA JURÍDICA	0.01.00.15010000-500	5.000,00
	12.361.1203.2168.0000	Incentivo a Ciência e novas Tecnologias		
414	3.3.90.39.00	OUTROS SERVIÇOS DE TERCEIROS - PESSOA JURÍDICA	0.01.00.15010000-500	10.000,00
	12.361.1204	Valorização e Aperfeiçoamento dos Profissionais da Rede Municipal de Ensino		
	12.361.1204.2164.0000	Valorização e Aperfeiçoamento dos Profissionais do Ensino Fundamental		
415	3.3.90.14.00	DIÁRIAS - CIVIL	0.01.00.15010000-500	5.000,00
416	3.3.90.30.00	MATERIAL DE CONSUMO	0.01.00.15010000-500	5.000,00
417	3.3.90.36.00	OUTROS SERVIÇOS DE TERCEIROS - PESSOA FÍSICA	0.01.00.15010000-500	5.000,00
418	3.3.90.39.00	OUTROS SERVIÇOS DE TERCEIROS - PESSOA JURÍDICA	0.01.00.15010000-500	5.000,00
	12.364	Ensino Superior		
	12.364.1208	Apoio e Incentivo ao Ensino Superior		
	12.364.1208.2186.0000	Oferta de Transporte Escolar e Auxílios aos Alunos do Ensino Superior		
419	3.3.90.39.00	OUTROS SERVIÇOS DE TERCEIROS - PESSOA JURÍDICA	0.01.00.15010000-500	10.000,00
	12.365	Educação Infantil		
	12.365.1204	Valorização e Aperfeiçoamento dos Profissionais da Rede Municipal de Ensino		
	12.365.1204.2165.0000	Valorização e Aperfeiçoamento dos Profissionais do Ensino Infantil		
420	3.3.90.39.00	OUTROS SERVIÇOS DE TERCEIROS - PESSOA JURÍDICA	0.01.00.15010000-500	10.000,00
	12.365.1205	Manutenção e Desenvolvimento da Educação Infantil		
	12.365.1205.1052.0000	Construção, Reforma ou Ampliação de Creches		
421	4.4.90.51.00	OBRAS E INSTALAÇÕES	0.05.07.15690000-569	200.000,00
422	4.4.90.51.00	OBRAS E INSTALAÇÕES	0.05.08.15700000-570	200.000,00
423	4.4.90.61.00	AQUISIÇÃO DE IMÓVEIS	0.05.07.15690000-569	101.000,00
424	4.4.90.61.00	AQUISIÇÃO DE IMÓVEIS	0.05.08.15700000-570	200.000,00
	12.365.1205.2071.0000	Manutenção das Atividades da Educação Infantil		
425	3.3.90.36.00	OUTROS SERVIÇOS DE TERCEIROS - PESSOA FÍSICA	0.01.00.15010000-500	2.000,00
426	3.3.90.39.00	OUTROS SERVIÇOS DE TERCEIROS - PESSOA JURÍDICA	0.01.00.15010000-500	2.000,00
	12.365.1205.2162.0000	Manutenção das Atividades Custeadas pelo Programa Salário Educação		
427	3.3.90.30.00	MATERIAL DE CONSUMO	0.01.00.15010000-500	5.000,00
428	3.3.90.39.00	OUTROS SERVIÇOS DE TERCEIROS - PESSOA JURÍDICA	0.01.00.15010000-500	5.000,00
	12.365.1205.2188.0000	Aquisição de Material Didático Escolar		
429	3.3.90.30.00	MATERIAL DE CONSUMO	0.01.00.15010000-500	10.000,00
	12.366	Educação de Jovens e Adultos		
	12.366.1206	Manutenção e Desenvolvimento da Educação para Jovens e Adultos		
	12.366.1206.2166.0000	Manutenção das Atividades da Educação de Jovens e Adultos		
431	3.3.90.14.00	DIÁRIAS - CIVIL	0.01.00.15010000-500	5.000,00
432	3.3.90.30.00	MATERIAL DE CONSUMO	0.01.00.15010000-500	5.000,00
433	3.3.90.32.00	Material, Bem ou Serviço para Distribuição Gratuita	0.01.00.15010000-500	5.000,00
434	3.3.90.36.00	OUTROS SERVIÇOS DE TERCEIROS - PESSOA FÍSICA	0.01.00.15010000-500	5.000,00
435	3.3.90.39.00	OUTROS SERVIÇOS DE TERCEIROS - PESSOA JURÍDICA	0.01.00.15010000-500	5.000,00
	12.366.1206.2170.0000	Manutenção do Programa de Ensino Técnico e Profissionalizante		
436	3.3.90.39.00	OUTROS SERVIÇOS DE TERCEIROS - PESSOA JURÍDICA	0.01.00.15010000-500	10.000,00
	12.367	Educação Especial		
	12.367.1207	Manutenção e Desenvolvimento da Educação Especial		
	12.367.1207.2167.0000	Manutenção das Atividades da Educação Especial		
437	3.3.90.39.00	OUTROS SERVIÇOS DE TERCEIROS - PESSOA JURÍDICA	0.01.00.15010000-500	10.000,00
	12.782	Transporte Rodoviário		
	12.782.1203	Manutenção e Desenvolvimento do Ensino Fundamental		
	12.782.1203.2075.0000	Manutenção do Programa Carinho da Escola		
392	3.3.90.30.00	MATERIAL DE CONSUMO	0.02.11.15710000-571	105.829,80



Prefeitura Municipal de Itaquitinga

AV ANTONIO CARLOS DE ALMEIDA - CNPJ:10150076/0001-57

Orçamento Programa - Exercício de 2024

FICHAS DA DESPESA

Página 6

Entidade	Discriminação da Entidade	Vinc	Fte Recurso	Total Orcado
Ficha CL Oc	Func/Prog	Catgo	Discriminação	
2 - PREFEITURA DE ITAQUITINGA				
393	3.3.90.36.00		OUTROS SERVIÇOS DE TERCEIROS - PESSOA FÍSICA	10.000,00
394	3.3.90.39.00		OUTROS SERVIÇOS DE TERCEIROS - PESSOA JURÍDICA	10.000,00
12	782 1203 2078 0000		Manutenção de Transporte Escolar no Município	
400	3.3.90.30.00		MATERIAL DE CONSUMO	512.000,00
401	3.3.90.30.00		MATERIAL DE CONSUMO	78.319,50
402	3.3.90.30.00		MATERIAL DE CONSUMO	10.000,00
403	3.3.90.36.00		OUTROS SERVIÇOS DE TERCEIROS - PESSOA FÍSICA	3.000,00
404	3.3.90.36.00		OUTROS SERVIÇOS DE TERCEIROS - PESSOA FÍSICA	10.000,00
405	3.3.90.36.00		OUTROS SERVIÇOS DE TERCEIROS - PESSOA FÍSICA	10.000,00
406	3.3.90.39.00		OUTROS SERVIÇOS DE TERCEIROS - PESSOA JURÍDICA	11.000,00
407	3.3.90.39.00		OUTROS SERVIÇOS DE TERCEIROS - PESSOA JURÍDICA	10.000,00
408	3.3.90.39.00		OUTROS SERVIÇOS DE TERCEIROS - PESSOA JURÍDICA	10.000,00
13			Cultura	
13 392			Difusão Cultural	
13 392 0404			Promoção do Turismo e Valorização da Cultura	
13 392 0404 2088 0000			Manutenção, Coordenação e Controle dos Serviços de Difusão Cultural	
438	3.3.90.39.00		OUTROS SERVIÇOS DE TERCEIROS - PESSOA JURÍDICA	5.000,00
13 392 0404 2088 0000			Promoção e Patrocínio de Festividades Cívicas, Tradicionais, Folclóricas e Outros Eventos Culturais	
439	3.3.50.43.00		SUBVENÇÕES SOCIAIS	135.000,00
592	3.3.50.43.00		SUBVENÇÕES SOCIAIS	100.000,00
440	3.3.90.30.00		MATERIAL DE CONSUMO	125.000,00
441	3.3.90.31.00		PREMIAÇÕES CULTURAIS, ARTÍSTICAS, CIENTÍFICAS, DESPO	5.000,00
591	3.3.90.31.00		PREMIAÇÕES CULTURAIS, ARTÍSTICAS, CIENTÍFICAS, DESPO	100.000,00
442	3.3.90.36.00		OUTROS SERVIÇOS DE TERCEIROS - PESSOA FÍSICA	80.000,00
443	3.3.90.39.00		OUTROS SERVIÇOS DE TERCEIROS - PESSOA JURÍDICA	3.000.000,00
27			Desporto e Lazer	
27 812			Desporto Comunitário	
27 812 0405			Incentivo ao Esporte	
27 812 0405 1019 0000			Reforma de Campo de Futebol no Município	
444	4.4.90.51.00		OBRAS E INSTALAÇÕES	50.000,00
27 812 0405 1020 0000			Construção, Ampliação e Reforma de Quadras Esportivas	
445	4.4.90.51.00		OBRAS E INSTALAÇÕES	50.000,00
27 812 0405 2091 0000			Manutenção das Atividades de Apoio para o Desenvolvimento do Esporte Amador	
446	3.3.90.30.00		MATERIAL DE CONSUMO	8.000,00
447	3.3.90.31.00		PREMIAÇÕES CULTURAIS, ARTÍSTICAS, CIENTÍFICAS, DESPO	88.500,00
448	3.3.90.36.00		OUTROS SERVIÇOS DE TERCEIROS - PESSOA FÍSICA	5.000,00
27 813			Lazer	
27 813 0404			Promoção do Turismo e Valorização da Cultura	
27 813 0404 2129 0000			Apoio a Eventos e Ações voltadas ao Turismo	
449	3.3.90.39.00		OUTROS SERVIÇOS DE TERCEIROS - PESSOA JURÍDICA	10.000,00
27 813 0405			Incentivo ao Esporte	
27 813 0405 2092 0000			Manutenção do Programa Academia das Cidades	
450	3.3.90.39.00		OUTROS SERVIÇOS DE TERCEIROS - PESSOA JURÍDICA	10.000,00
02 09 01			FUNDEB - Fundo de Manut. e Desenv. Educ. Bas. Val. Prof. Educação	
12			Educação	
12 361			Ensino Fundamental	
12 361 1203			Manutenção e Desenvolvimento do Ensino Fundamental	
12 361 1203 1012 0000			Construção, Ampliação, Recuperação e Reforma de Escolas de Educação Básica	
451	4.4.90.51.00		OBRAS E INSTALAÇÕES	200.000,00
452	4.4.90.61.00		AQUISIÇÃO DE IMÓVEIS	200.000,00
12 361 1203 1013 0000			Aquisição de Móveis e Equipamento Escolares	

**Prefeitura Municipal de Itaquitinga**

AV ANTONIO CARLOS DE ALMEIDA - CNPJ:10150076/0001-57

Orçamento Programa - Exercício de 2024

FICHAS DA DESPESA

Página 7

Entidade	Discriminação da Entidade			Vinc.	Fte Recurso	Total Orcado
Ficha	CLoc	Func/Prog	Conta	Discriminação		
2 - PREFEITURA DE ITAQUITINGA						
453			4.4.90.52.00	EQUIPAMENTOS E MATERIAL PERMANENTE	0.05.09.15400000-540	100.000,00
	12	361	1203	2085	0000	Manutenção do Transporte Escolar
454			3.3.90.30.00	MATERIAL DE CONSUMO	0.05.09.15400000-540	50.000,00
455			3.3.90.36.00	OUTROS SERVIÇOS DE TERCEIROS - PESSOA FÍSICA	0.05.09.15400000-540	5.000,00
456			3.3.90.39.00	OUTROS SERVIÇOS DE TERCEIROS - PESSOA JURÍDICA	0.05.09.15400000-540	28.000,00
	12	361	1203	2172	0000	Pessoal e Encargos Sociais do Ensino Fundamental - FUNDEB 70%
457			3.1.90.04.00	CONTRATAÇÃO POR TEMPO DETERMINADO	0.05.09.15400000-540	2.178.525,00
459			3.1.90.04.00	CONTRATAÇÃO POR TEMPO DETERMINADO	0.05.09.15410000-541	1.321.475,00
458			3.1.90.11.00	VENCIMENTOS E VANTAGENS FIXAS - PESSOAL CIVIL	0.05.09.15400000-540	7.878.600,00
462			3.1.90.94.00	INDENIZAÇÕES E RESTITUIÇÕES TRABALHISTAS	0.05.09.15400000-540	470.000,00
461			3.1.91.13.00	OBRIGAÇÕES PATRONAIS - INTRA-ORÇAMENTÁRIO	0.05.09.15400000-540	660.000,00
463			3.1.91.13.00	OBRIGAÇÕES PATRONAIS - INTRA-ORÇAMENTÁRIO	0.01.00.15010000-500	1.000.000,00
464			3.3.90.08.00	Outros Benefícios Assistenciais do servidor e do militar	0.05.09.15400000-540	5.000,00
	12	361	1203	2173	0000	Manutenção do Ensino Fundamental - FUNDEB 30%
471			3.3.90.30.00	MATERIAL DE CONSUMO	0.05.09.15400000-540	5.000,00
473			3.3.90.36.00	OUTROS SERVIÇOS DE TERCEIROS - PESSOA FÍSICA	0.05.09.15400000-540	10.000,00
474			3.3.90.39.00	OUTROS SERVIÇOS DE TERCEIROS - PESSOA JURÍDICA	0.05.09.15400000-540	10.000,00
478			4.4.90.52.00	EQUIPAMENTOS E MATERIAL PERMANENTE	0.05.09.15400000-540	10.000,00
	12	361	1203	2181	0000	Aquisição de Material Didático Escolar
479			3.3.90.32.00	Material, Bem ou Serviço para Distribuição Gratuita	0.05.09.15400000-540	10.000,00
	12	361	1203	2182	0000	Valorização e Aperfeiçoamento dos Profissionais do Ensino Fundamental
480			3.3.90.14.00	DIÁRIAS - CIVIL	0.05.09.15400000-540	5.000,00
481			3.3.90.30.00	MATERIAL DE CONSUMO	0.05.09.15400000-540	10.000,00
482			3.3.90.36.00	OUTROS SERVIÇOS DE TERCEIROS - PESSOA FÍSICA	0.05.09.15400000-540	10.000,00
483			3.3.90.39.00	OUTROS SERVIÇOS DE TERCEIROS - PESSOA JURÍDICA	0.05.09.15400000-540	10.000,00
	12	365				Educação Infantil
	12	365	1205			Manutenção e Desenvolvimento da Educação Infantil
	12	365	1205	2174	0000	Manutenção do Ensino Fundamental - FUNDEB 30% CRECHE
484			3.3.90.30.00	MATERIAL DE CONSUMO	0.05.09.15420000-542	5.000,00
485			3.3.90.36.00	OUTROS SERVIÇOS DE TERCEIROS - PESSOA FÍSICA	0.05.09.15420000-542	5.000,00
486			3.3.90.39.00	OUTROS SERVIÇOS DE TERCEIROS - PESSOA JURÍDICA	0.05.09.15420000-542	5.000,00
488			4.4.90.52.00	EQUIPAMENTOS E MATERIAL PERMANENTE	0.05.09.15420000-542	145.748,10
	12	365	1205	2175	0000	Pessoal e Encargos Sociais do Ensino Infantil - FUNDEB 70% - PRE ESCOLAR
490			3.1.90.11.00	VENCIMENTOS E VANTAGENS FIXAS - PESSOAL CIVIL	0.05.09.15400000-540	236.000,00
491			3.1.90.11.00	VENCIMENTOS E VANTAGENS FIXAS - PESSOAL CIVIL	0.05.09.15420000-542	650.000,00
493			3.1.90.94.00	INDENIZAÇÕES E RESTITUIÇÕES TRABALHISTAS	0.05.09.15420000-542	120.000,00
494			3.1.91.13.00	OBRIGAÇÕES PATRONAIS - INTRA-ORÇAMENTÁRIO	0.05.09.15400000-540	197.000,00
	12	365	1205	2176	0000	Pessoal e Encargos Sociais do Ensino Infantil - FUNDEB 70% CRECHE
497			3.1.90.11.00	VENCIMENTOS E VANTAGENS FIXAS - PESSOAL CIVIL	0.05.09.15421070-542	25.905,90
498			3.1.90.13.00	OBRIGAÇÕES PATRONAIS	0.05.09.15420000-542	5.000,00
499			3.1.90.94.00	INDENIZAÇÕES E RESTITUIÇÕES TRABALHISTAS	0.05.09.15400000-540	5.000,00
	12	365	1205	2177	0000	Manutenção do Ensino Infantil - FUNDEB 30% PRE ESCOLAR
501			3.3.90.30.00	MATERIAL DE CONSUMO	0.05.09.15400000-540	5.000,00
503			3.3.90.39.00	OUTROS SERVIÇOS DE TERCEIROS - PESSOA JURÍDICA	0.05.09.15400000-540	5.000,00
504			4.4.90.52.00	EQUIPAMENTOS E MATERIAL PERMANENTE	0.05.09.15400000-540	5.000,00
	12	365	1205	2183	0000	Valorização e Aperfeiçoamento dos Profissionais do Ensino Infantil
506			3.3.90.30.00	MATERIAL DE CONSUMO	0.05.09.15420000-542	10.000,00
507			3.3.90.36.00	OUTROS SERVIÇOS DE TERCEIROS - PESSOA FÍSICA	0.05.09.15400000-540	10.000,00
508			3.3.90.39.00	OUTROS SERVIÇOS DE TERCEIROS - PESSOA JURÍDICA	0.05.09.15400000-540	10.000,00
	12	369				Educação de Jovens e Adultos
	12	369	1206			Manutenção e Desenvolvimento da Educação para Jovens e Adultos
	12	369	1206	2178	0000	Pessoal e Encargos Sociais do Ensino de Jovens e Adultos - FUNDEB 70%

**Prefeitura Municipal de Itaquitinga**

AV ANTONIO CARLOS DE ALMEIDA - CNPJ:10150076/0001-57

Orçamento Programa - Exercício de 2024

FICHAS DA DESPESA

Página 6

Entidade	Discriminação da Entidade	Vinc.	Fte Recurso	Total Orçado
Ficha CLoc. Func/Prog	Catgo Discriminação			
2:	PREFEITURA DE ITAQUITINGA			
510	3.1.90.11.00 VENCIMENTOS E VANTAGENS FIXAS - PESSOAL CIVIL	0.05.09.15400000-540		262.000,00
512	3.1.90.94.00 INDENIZAÇÕES E RESTITUIÇÕES TRABALHISTAS	0.05.09.15400000-540		22.000,00
513	3.1.91.13.00 OBRIGAÇÕES PATRONAIS - INTRA-ORÇAMENTÁRIO	0.05.09.15400000-540		55.815,00
514	3.3.90.08.00 Outros Benefícios Assistenciais do servidor e do militar	0.05.09.15400000-540		2.000,00
	12-369-1206-2180-0000 Manutenção do Ensino de Jovens e Adultos - FUNDEB 30%			
515	3.3.90.30.00 MATERIAL DE CONSUMO	0.05.09.15400000-540		10.000,00
516	3.3.90.36.00 OUTROS SERVIÇOS DE TERCEIROS - PESSOA FÍSICA	0.05.09.15400000-540		10.000,00
517	3.3.90.39.00 OUTROS SERVIÇOS DE TERCEIROS - PESSOA JURÍDICA	0.05.09.15400000-540		10.000,00
518	4.4.90.52.00 EQUIPAMENTOS E MATERIAL PERMANENTE	0.05.09.15400000-540		10.000,00
02	10 Secretaria de Obras e Desenvolvimento Urbano			
02	10 00 Secretaria de Obras e Desenvolvimento Urbano			
	04 Administração			
	04 122 Administração Geral			
	04 122 1501 Desenvolvimento da Infraestrutura e Planejamento Urbano			
	04 122 1501 1021 0000 Construção, Ampliação e Recuperação de Prédios Públicos			
519	4.4.90.51.00 OBRAS E INSTALAÇÕES	0.01.00.15010000-500		300.000,00
	04 122 1501 1022 0000 Aquisição de Terrenos para Edificações Públicas			
520	4.4.90.61.00 AQUISIÇÃO DE IMÓVEIS	0.01.00.15010000-500		200.000,00
	04 122 1501 2130 0000 Manutenção das Atividades da Secretaria de Obras e Desenvolvimento Urbano			
521	3.1.90.04.00 CONTRATAÇÃO POR TEMPO DETERMINADO	0.01.00.15010000-500		643.180,00
522	3.1.90.11.00 VENCIMENTOS E VANTAGENS FIXAS - PESSOAL CIVIL	0.01.00.15010000-500		965.254,00
523	3.1.90.13.00 OBRIGAÇÕES PATRONAIS	0.01.00.15010000-500		238.100,00
525	3.1.90.94.00 INDENIZAÇÕES E RESTITUIÇÕES TRABALHISTAS	0.01.00.15010000-500		473.430,00
526	3.1.91.13.00 OBRIGAÇÕES PATRONAIS - INTRA-ORÇAMENTÁRIO	0.01.00.15010000-500		119.523,00
527	3.3.90.08.00 Outros Benefícios Assistenciais do servidor e do militar	0.01.00.15010000-500		10.850,00
528	3.3.90.30.00 MATERIAL DE CONSUMO	0.01.00.15010000-500		89.000,00
529	3.3.90.35.00 SERVIÇOS DE CONSULTORIA	0.01.00.15010000-500		10.000,00
530	3.3.90.36.00 OUTROS SERVIÇOS DE TERCEIROS - PESSOA FÍSICA	0.01.00.15010000-500		28.000,00
531	3.3.90.39.00 OUTROS SERVIÇOS DE TERCEIROS - PESSOA JURÍDICA	0.01.00.15010000-500		903.500,00
533	4.4.90.52.00 EQUIPAMENTOS E MATERIAL PERMANENTE	0.01.00.15010000-500		10.000,00
	15 Urbanismo			
	15 451 Infra-Estrutura Urbana			
	15 451 1501 Desenvolvimento da Infraestrutura e Planejamento Urbano			
	15 451 1501 1043 0000 Implantação e/ou Recuperação de Pavimentação, Calçamento, Passarelas e Sinalização em Vias Urbanas e Zona Rural			
534	4.4.90.51.00 OBRAS E INSTALAÇÕES	0.01.00.15010000-500		300.000,00
535	4.4.90.51.00 OBRAS E INSTALAÇÕES	0.01.00.15010000-500		80.000,00
	15 452 Serviços Urbanos			
	15 452 1501 Desenvolvimento da Infraestrutura e Planejamento Urbano			
	15 452 1501 1027 0000 Aquisição de Veículos, Máquinas e Equipamentos Pesados			
536	4.4.90.52.00 EQUIPAMENTOS E MATERIAL PERMANENTE	0.01.00.15010000-500		400.000,00
537	4.4.90.52.00 EQUIPAMENTOS E MATERIAL PERMANENTE	0.01.18.17550000-755		200.000,00
	15 452 1501 1029 0000 Construção, Ampliação e/ou Reforma do Cemitério			
538	4.4.90.51.00 OBRAS E INSTALAÇÕES	0.01.00.15010000-500		300.000,00
539	4.4.90.61.00 AQUISIÇÃO DE IMÓVEIS	0.01.00.15010000-500		100.000,00
	15 452 1501 1044 0000 Construção e/ou Reforma de Praças, Parques e Jardins			
540	4.4.90.51.00 OBRAS E INSTALAÇÕES	0.01.00.15010000-500		300.000,00
	15 452 1501 2098 0000 Manutenção e Ampliação da Iluminação Pública do Município			
541	3.3.90.30.00 MATERIAL DE CONSUMO	0.01.00.15010000-500		80.000,00
542	3.3.90.39.00 OUTROS SERVIÇOS DE TERCEIROS - PESSOA JURÍDICA	0.01.00.15010000-500		637.000,00
543	4.4.90.51.00 OBRAS E INSTALAÇÕES	0.01.00.15010000-500		50.000,00
544	4.4.90.52.00 EQUIPAMENTOS E MATERIAL PERMANENTE	0.01.00.15010000-500		50.000,00
	16 Habitação			
	16 482 Habitação Urbana			

**Prefeitura Municipal de Itaquitinga**

AV ANTONIO CARLOS DE ALMEIDA - CNPJ 10150076/0001-57

Orçamento Programa - Exercício de 2024

FICHAS DA DESPESA

Página 9

Entidade	Discriminação da Entidade			Vinc	Fte Recurso	Total Orcado
Ficha	CLoc	Funco/Prog	Catgo	Discriminação		
2	PREFEITURA DE ITAQUITINGA					
	16	482	1501	Desenvolvimento da Infraestrutura e Planejamento Urbano		
	16	482	1501	1030 0000	Construção e Recuperação de Casas Populares	
545			4.4.90	51.00	OBRAS E INSTALAÇÕES	100.000,00
	17			Saneamento		
	17	511		Saneamento Básico Rural		
	17	511	1501	Desenvolvimento da Infraestrutura e Planejamento Urbano		
	17	511	1501	1045 0000	Implantação, Ampliação e/ou Recuperação da Rede de Esgotos e Melhorias Sanitárias na Área Rural	
546			4.4.90	51.00	OBRAS E INSTALAÇÕES	200.000,00
	17	512		Saneamento Básico Urbano		
	17	512	1501	Desenvolvimento da Infraestrutura e Planejamento Urbano		
	17	512	1501	1045 0000	Implantação, Ampliação e/ou Recuperação da Rede de Esgotos e Melhorias Sanitárias na Área Rural	
547			3.3.90	39.00	OUTROS SERVIÇOS DE TERCEIROS - PESSOA JURÍDICA	50.000,00
	17	512	1501	1046 0000	Implantação, Ampliação e/ou Recuperação da Rede de Esgotos e Melhorias Sanitárias na Área Urbana	
548			4.4.90	51.00	OBRAS E INSTALAÇÕES	300.000,00
	20			Agricultura		
	20	605		Abastecimento		
	20	605	1501	Desenvolvimento da Infraestrutura e Planejamento Urbano		
	20	605	1501	2102 0000	Manutenção das Atividades do Açugue e Matadouro	
549			3.3.90	39.00	OUTROS SERVIÇOS DE TERCEIROS - PESSOA JURÍDICA	10.000,00
	20	608		Promoção da Produção Agropecuária		
	20	608	1501	Desenvolvimento da Infraestrutura e Planejamento Urbano		
	20	608	1501	2101 0000	Apoio ao Pequeno Produtor	
550			3.3.90	36.00	OUTROS SERVIÇOS DE TERCEIROS - PESSOA FÍSICA	18.000,00
	26			Transporte		
	26	122		Administração Geral		
	26	122	1501	Desenvolvimento da Infraestrutura e Planejamento Urbano		
	26	122	1501	2131 0000	Manutenção das Atividades de Transportes e Trânsito	
551			3.3.90	30.00	MATERIAL DE CONSUMO	734.000,00
553			3.3.90	36.00	OUTROS SERVIÇOS DE TERCEIROS - PESSOA FÍSICA	5.000,00
554			3.3.90	39.00	OUTROS SERVIÇOS DE TERCEIROS - PESSOA JURÍDICA	580.000,00
555			3.3.90	92.00	DESPESAS DE EXERCÍCIOS ANTERIORES	10.000,00
	26	782		Transporte Rodoviário		
	26	782	1501	Desenvolvimento da Infraestrutura e Planejamento Urbano		
	26	782	1501	1035 0000	Recuperação de Estradas Vicinais	
556			3.3.90	39.00	OUTROS SERVIÇOS DE TERCEIROS - PESSOA JURÍDICA	300.000,00

**Prefeitura Municipal de Itaquitanga**

AV ANTONIO CARLOS DE ALMEIDA - CNPJ:10150076/0001-57

Orçamento Programa - Exercício de 2024

FICHAS DA DESPESA

Página 10

Entidade	Discriminação da Entidade	Vinc	Fte Recurso	Total Orcado
Ficha Cloc	FunofProg	Catgo	Discriminação	
3	FUNDO MUNICIPAL DE SAÚDE			
02	Poder Executivo			
02 08	Secretaria de Saúde			
02 08 00	Secretaria de Saúde			
10	Saúde			
10 122	Administração Geral			
10 122 1000	Fortalecimento da Saúde do Município			
10 122 1000 2050 0000	Manutenção das Atividades da Secretaria de Saúde			
232	3.1.90.04.00	CONTRATAÇÃO POR TEMPO DETERMINADO	0.01.00.15001002-500	251.690,00
233	3.1.90.11.00	VENCIMENTOS E VANTAGENS FIXAS - PESSOAL CIVIL	0.01.00.15001002-500	719.988,00
234	3.1.90.13.00	OBRIGAÇÕES PATRONAIS	0.01.00.15001002-500	67.535,00
236	3.1.90.94.00	INDENIZAÇÕES E RESTITUIÇÕES TRABALHISTAS	0.01.00.15001002-500	157.842,00
237	3.1.91.13.00	OBRIGAÇÕES PATRONAIS - INTRA-ORÇAMENTÁRIO	0.01.00.15001002-500	131.996,00
238	3.3.90.08.00	Outros Benefícios Assistenciais do servidor e do militar	0.01.00.15001002-500	12.450,00
239	3.3.90.14.00	DIÁRIAS - CIVIL	0.01.00.15001002-500	2.000,00
240	3.3.90.30.00	MATERIAL DE CONSUMO	0.01.00.15001002-500	642.000,00
241	3.3.90.35.00	SERVIÇOS DE CONSULTORIA	0.01.00.15001002-500	110.000,00
242	3.3.90.36.00	OUTROS SERVIÇOS DE TERCEIROS - PESSOA FÍSICA	0.01.00.15001002-500	54.000,00
243	3.3.90.39.00	OUTROS SERVIÇOS DE TERCEIROS - PESSOA JURÍDICA	0.01.00.15001002-500	388.000,00
247	4.4.90.52.00	EQUIPAMENTOS E MATERIAL PERMANENTE	0.01.00.15001002-500	5.000,00
10 122 1000 2052 0000	Manutenção do Conselho Municipal de Saúde			
248	3.3.90.14.00	DIÁRIAS - CIVIL	0.01.00.15001002-500	2.000,00
249	3.3.90.30.00	MATERIAL DE CONSUMO	0.01.00.15001002-500	2.000,00
251	3.3.90.39.00	OUTROS SERVIÇOS DE TERCEIROS - PESSOA JURÍDICA	0.01.00.15001002-500	3.000,00
02 08 01	Fundo Municipal de Saúde			
10	Saúde			
10 301	Atenção Básica			
10 301 1001	Fortalecimento da Rede de Atenção Primária em Saúde			
10 301 1001 1047 0000	Construção, Reforma ou Ampliação da Rede Física da Atenção Primária em Saúde			
253	4.4.90.51.00	OBRAS E INSTALAÇÕES	0.01.00.15001002-500	50.000,00
10 301 1001 1048 0000	Aquisição de Veículos para a Atenção Primária			
256	4.4.90.52.00	EQUIPAMENTOS E MATERIAL PERMANENTE	0.01.00.15001002-500	100.000,00
10 301 1001 2053 0000	Manutenção das Estratégias de Saúde Bucal - ESB			
258	3.1.90.04.00	CONTRATAÇÃO POR TEMPO DETERMINADO	0.01.00.15010000-500	104.444,00
259	3.1.90.04.00	CONTRATAÇÃO POR TEMPO DETERMINADO	0.05.10.16000000-600	176.616,00
260	3.1.90.13.00	OBRIGAÇÕES PATRONAIS	0.01.00.15010000-500	59.030,00
262	3.1.90.16.00	OUTRAS DESPESAS VARIÁVEIS - PESSOAL CIVIL	0.05.10.16000000-600	41.722,56
263	3.3.90.30.00	MATERIAL DE CONSUMO	0.01.00.15010000-500	22.000,00
265	3.3.90.39.00	OUTROS SERVIÇOS DE TERCEIROS - PESSOA JURÍDICA	0.05.10.16000000-600	90.000,00
10 301 1001 2055 0000	Manutenção das Estratégias de Agentes Comunitários de Saúde - EACS			
252	3.1.90.11.00	VENCIMENTOS E VANTAGENS FIXAS - PESSOAL CIVIL	0.01.00.15010000-500	561.080,00
266	3.1.90.16.00	OUTRAS DESPESAS VARIÁVEIS - PESSOAL CIVIL	0.05.10.16000000-600	128.000,00
267	3.1.90.94.00	INDENIZAÇÕES E RESTITUIÇÕES TRABALHISTAS	0.05.10.16040000-600	1.235.520,00
269	3.1.91.13.00	OBRIGAÇÕES PATRONAIS - INTRA-ORÇAMENTÁRIO	0.01.00.15010000-500	312.600,00
270	3.3.90.30.00	MATERIAL DE CONSUMO	0.01.00.15010000-500	11.000,00
10 301 1001 2056 0000	Manutenção do Programa Saúde da Família - PSF			
274	3.1.90.04.00	CONTRATAÇÃO POR TEMPO DETERMINADO	0.05.10.16000000-600	643.370,00
276	3.1.90.11.00	VENCIMENTOS E VANTAGENS FIXAS - PESSOAL CIVIL	0.05.10.16000000-600	42.000,00
277	3.1.90.13.00	OBRIGAÇÕES PATRONAIS	0.05.10.16000000-600	135.586,00
278	3.1.90.16.00	OUTRAS DESPESAS VARIÁVEIS - PESSOAL CIVIL	0.05.10.16000000-600	57.538,32
279	3.1.90.94.00	INDENIZAÇÕES E RESTITUIÇÕES TRABALHISTAS	0.05.10.16000000-600	18.000,00
578	3.1.91.13.00	OBRIGAÇÕES PATRONAIS - INTRA-ORÇAMENTÁRIO	0.05.10.16000000-600	7.891,00
280	3.3.90.08.00	Outros Benefícios Assistenciais do servidor e do militar	0.05.10.16000000-600	1.000,00
281	3.3.90.30.00	MATERIAL DE CONSUMO	0.01.00.15010000-500	58.000,00

**Prefeitura Municipal de Itaquitanga**

AV ANTONIO CARLOS DE ALMEIDA - CNPJ.10150076/0001-57

Orçamento Programa - Exercício de 2024

FICHAS DA DESPESA

Página 11

Entidade	Discriminação da Entidade	Vinc	Fte Recurso	Total Orçado
Ficha Cloc FuncProg Catego	Discriminação			
3	FUNDO MUNICIPAL DE SAÚDE			
282	3.3.90.36.00 OUTROS SERVIÇOS DE TERCEIROS - PESSOA FÍSICA	0.01.00.15010000-500		20.000,00
283	3.3.90.39.00 OUTROS SERVIÇOS DE TERCEIROS - PESSOA JURÍDICA	0.05.10.16000000-600		286.544,20
579	3.3.90.39.00 OUTROS SERVIÇOS DE TERCEIROS - PESSOA JURÍDICA	0.01.00.15010000-500		436.455,60
10 301 1001 2132 0000	Manutenção das Ações de Atenção Primária à Saúde			
284	3.1.90.04.00 CONTRATAÇÃO POR TEMPO DETERMINADO	0.01.00.15010000-500		122.376,87
285	3.1.90.04.00 CONTRATAÇÃO POR TEMPO DETERMINADO	0.05.10.16000000-600		107.483,16
287	3.1.90.13.00 OBRIGAÇÕES PATRONAIS	0.01.00.15010000-500		47.050,00
289	3.1.90.15.00 OUTRAS DESPESAS VARIÁVEIS - PESSOAL CIVIL	0.05.10.16000000-600		3.476,88
290	3.1.90.94.00 INDENIZAÇÕES E RESTITUIÇÕES TRABALHISTAS	0.01.00.15010000-500		5.980,76
295	3.3.90.30.00 MATERIAL DE CONSUMO	0.06.00.17060000-600		250.000,00
580	3.3.90.30.00 MATERIAL DE CONSUMO	0.05.10.16000000-600		1.495,80
581	3.3.90.30.00 MATERIAL DE CONSUMO	0.02.10.16210000-600		31.041,96
302	3.3.90.39.00 OUTROS SERVIÇOS DE TERCEIROS - PESSOA JURÍDICA	0.05.10.16000000-600		102.000,00
303	3.3.90.39.00 OUTROS SERVIÇOS DE TERCEIROS - PESSOA JURÍDICA	0.05.10.16000000-600		2.910,25
306	3.3.90.39.00 OUTROS SERVIÇOS DE TERCEIROS - PESSOA JURÍDICA	0.06.00.17060000-600		250.000,00
307	4.4.90.52.00 EQUIPAMENTOS E MATERIAL PERMANENTE	0.01.00.15001002-500		10.000,00
10 301 1001 2133 0000	Capacitação dos Profissionais da Atenção Primária			
310	3.3.90.39.00 OUTROS SERVIÇOS DE TERCEIROS - PESSOA JURÍDICA	0.01.00.15001002-500		10.000,00
10 301 1001 2134 0000	Manutenção dos Serviços de Planejamento Familiar e Saúde da Mulher			
311	3.3.90.30.00 MATERIAL DE CONSUMO	0.01.00.15001002-500		5.000,00
312	3.3.90.36.00 OUTROS SERVIÇOS DE TERCEIROS - PESSOA FÍSICA	0.01.00.15001002-500		5.000,00
313	3.3.90.39.00 OUTROS SERVIÇOS DE TERCEIROS - PESSOA JURÍDICA	0.01.00.15001002-500		5.000,00
10 301 1001 2187 0000	MANUTENÇÃO DA ACADEMIA DA SAÚDE			
315	3.1.90.04.00 CONTRATAÇÃO POR TEMPO DETERMINADO	0.05.10.16000000-600		30.000,00
582	3.1.90.13.00 OBRIGAÇÕES PATRONAIS	0.05.10.16000000-600		6.000,00
10 302	Assistência Hospitalar e Ambulatorial			
10 302 1002	Fortalecimento da Atenção Especializada em Saúde			
10 302 1002 1049 0000	Construção, Reforma ou Ampliação da Rede Física da Atenção Especializada em Saúde			
316	4.4.90.51.00 OBRAS E INSTALAÇÕES	0.01.00.15001002-500		50.000,00
317	4.4.90.51.00 OBRAS E INSTALAÇÕES	0.06.00.17060000-600		500.000,00
10 302 1002 2135 0000	Manutenção das Ações de Saúde Relacionadas à Atenção Especializada em Saúde			
318	3.1.90.04.00 CONTRATAÇÃO POR TEMPO DETERMINADO	0.01.00.15001002-500		694.590,63
319	3.1.90.04.00 CONTRATAÇÃO POR TEMPO DETERMINADO	0.05.10.16000000-600		243.938,13
320	3.1.90.11.00 VENCIMENTOS E VANTAGENS FIXAS - PESSOAL CIVIL	0.05.10.16000000-600		251.300,00
321	3.1.90.13.00 OBRIGAÇÕES PATRONAIS	0.05.10.16000000-600		195.819,47
322	3.1.90.94.00 INDENIZAÇÕES E RESTITUIÇÕES TRABALHISTAS	0.05.10.16000000-600		22.802,00
323	3.1.91.13.00 OBRIGAÇÕES PATRONAIS - INTRA-ORÇAMENTÁRIO	0.05.10.16000000-600		50.250,00
324	3.3.90.30.00 MATERIAL DE CONSUMO	0.01.00.15001002-500		800.000,00
326	3.3.90.30.00 MATERIAL DE CONSUMO	0.02.10.16000000-600		101.863,00
327	3.3.90.30.00 MATERIAL DE CONSUMO	0.06.00.17060000-600		250.000,00
328	3.3.90.32.00 Material, Bem ou Serviço para Distribuição Gratuita	0.01.00.15001002-500		10.000,00
329	3.3.90.36.00 OUTROS SERVIÇOS DE TERCEIROS - PESSOA FÍSICA	0.01.00.15001002-500		10.000,00
333	3.3.90.39.00 OUTROS SERVIÇOS DE TERCEIROS - PESSOA JURÍDICA	0.01.00.15010000-500		2.000.000,00
334	3.3.90.48.00 OUTROS AUXÍLIOS FINANCEIROS A PESSOA FÍSICA	0.01.00.15001002-500		70.000,00
336	4.4.90.52.00 EQUIPAMENTOS E MATERIAL PERMANENTE	0.01.00.15001002-500		500.000,00
337	4.4.90.52.00 EQUIPAMENTOS E MATERIAL PERMANENTE	0.06.00.17060000-600		250.000,00
10 302 1002 2136 0000	Capacitação dos Profissionais da Atenção Especializada			
339	3.3.90.30.00 MATERIAL DE CONSUMO	0.01.00.15001002-500		5.000,00
341	3.3.90.36.00 OUTROS SERVIÇOS DE TERCEIROS - PESSOA FÍSICA	0.01.00.15001002-500		5.000,00
342	3.3.90.39.00 OUTROS SERVIÇOS DE TERCEIROS - PESSOA JURÍDICA	0.01.00.16000000-500		5.000,00
10 303	Suporte Profilático e Terapêutico			
10 303 1003	Fortalecimento da Assistência Farmacêutica			

**Prefeitura Municipal de Itaquitinga**

AV ANTONIO CARLOS DE ALMEIDA - CNPJ:10150076/0001-57

Orçamento Programa - Exercício de 2024

FICHAS DA DESPESA

Página 12

Entidade	Discriminação da Entidade				Vinc	Fte Recurso	Total Orcado		
Ficha	Cl	Loc	Funo/Prog	Catgo	Discriminação				
3	FUNDO MUNICIPAL DE SAÚDE								
	10	303	1003	2137	0000	Manutenção da Assistência Farmacêutica - Ambulatorial e Hospitalar			
343				3.3.90.30.00	MATERIAL DE CONSUMO	0.01.00.15001002-500		50.865,00	
344				3.3.90.30.00	MATERIAL DE CONSUMO	0.02.10.16210000-600		30.519,00	
345				3.3.90.30.00	MATERIAL DE CONSUMO	0.05.10.16000000-600		101.730,00	
	10	304	Vigilância Sanitária						
	10	304	1004	Fortalecimento da Vigilância Sanitária					
	10	304	1004	2086	0000	Ações de Vigilância Sanitária			
348				3.1.90.04.00	CONTRATAÇÃO POR TEMPO DETERMINADO	0.01.00.15010000-500		54.600,00	
350				3.1.90.13.00	OBRIGAÇÕES PATRONAIS	0.01.00.15001002-500		11.470,00	
352				3.3.90.30.00	MATERIAL DE CONSUMO	0.05.10.16000000-600		12.000,00	
353				3.3.90.30.00	MATERIAL DE CONSUMO	0.01.00.15010000-500		12.500,00	
354				3.3.90.36.00	OUTROS SERVIÇOS DE TERCEIROS - PESSOA FÍSICA	0.01.00.15001002-500		2.000,00	
356				3.3.90.39.00	OUTROS SERVIÇOS DE TERCEIROS - PESSOA JURÍDICA	0.01.00.15001002-500		5.000,00	
	10	305	Vigilância Epidemiológica						
	10	305	1005	Fortalecimento da Vigilância Epidemiológica					
	10	305	1005	2067	0000	Manutenção dos Serviços de Vigilância Epidemiológica			
359				3.1.90.04.00	CONTRATAÇÃO POR TEMPO DETERMINADO	0.01.00.15001002-500		164.365,00	
360				3.1.90.11.00	VENCIMENTOS E VANTAGENS FIXAS - PESSOAL CIVIL	0.01.00.15001002-500		43.688,00	
362				3.1.90.13.00	OBRIGAÇÕES PATRONAIS	0.01.00.15001002-500		28.830,00	
363				3.1.91.13.00	OBRIGAÇÕES PATRONAIS - INTRA-ORÇAMENTÁRIO	0.01.00.15001002-500		9.612,00	
365				3.3.90.30.00	MATERIAL DE CONSUMO	0.05.10.16000000-600		40.000,00	
366				3.3.90.36.00	OUTROS SERVIÇOS DE TERCEIROS - PESSOA FÍSICA	0.05.10.16000000-600		10.000,00	
367				3.3.90.39.00	OUTROS SERVIÇOS DE TERCEIROS - PESSOA JURÍDICA	0.05.10.16000000-600		20.234,98	



Prefeitura Municipal de Itaqui

AV ANTONIO CARLOS DE ALMEIDA - CNPJ.10150076/0001-57

Orçamento Programa - Exercício de 2024

FICHAS DA DESPESA

Página 13

Entidade	Discriminação da Entidade	Vinc	Fte Recurso	Total Orcado
Ficha CLoc	FuncProg	Catgo	Discriminação	
4	FUNDO MUNICIPAL DE ASSISTÊNCIA SOCIAL			
02	Poder Executivo			
02 07	Secretaria de Assistência e Desenvolvimento Social			
02 07 01	Fundo Municipal de Assistência Social			
08	Assistência Social			
08 122	Administração Geral			
08 122 0801	Assistência Social Para Todos			
08 122 0801 2033 0000	Manutenção das Atividades do Fundo Municipal de Assistência Social			
071	3.1.90.04.00	CONTRATAÇÃO POR TEMPO DETERMINADO	0.01.00.15010000-500	17.200,00
072	3.1.90.11.00	VENCIMENTOS E VANTAGENS FIXAS - PESSOAL CIVIL	0.01.00.15010000-500	89.700,00
073	3.1.90.13.00	OBRIGAÇÕES PATRONAIS	0.01.00.15010000-500	22.430,00
074	3.1.90.94.00	INDENIZAÇÕES E RESTITUIÇÕES TRABALHISTAS	0.01.00.15010000-500	153.500,00
584	3.3.90.14.00	DIÁRIAS - CIVIL	0.01.00.15010000-500	2.000,00
075	3.3.90.30.00	MATERIAL DE CONSUMO	0.01.00.15010000-500	2.200,00
076	3.3.90.35.00	SERVIÇOS DE CONSULTORIA	0.01.00.15010000-500	30.000,00
077	3.3.90.36.00	OUTROS SERVIÇOS DE TERCEIROS - PESSOA FÍSICA	0.01.00.15010000-500	8.200,00
078	3.3.90.39.00	OUTROS SERVIÇOS DE TERCEIROS - PESSOA JURÍDICA	0.01.00.15010000-500	70.000,00
079	3.3.90.39.00	OUTROS SERVIÇOS DE TERCEIROS - PESSOA JURÍDICA	0.02.13.16610000-661	5.000,00
08 241	Assistência ao Idoso			
08 241 0802	Proteção Social Básica em Todo Lugar			
08 241 0802 2145 0000	Implantação do Centro de Referência do Idoso			
082	3.3.90.30.00	MATERIAL DE CONSUMO	0.01.00.15010000-500	5.000,00
083	3.3.90.36.00	OUTROS SERVIÇOS DE TERCEIROS - PESSOA FÍSICA	0.01.00.15010000-500	5.000,00
084	3.3.90.39.00	OUTROS SERVIÇOS DE TERCEIROS - PESSOA JURÍDICA	0.01.00.15010000-500	5.000,00
08 243	Assistência à Criança e ao Adolescente			
08 243 0802	Proteção Social Básica em Todo Lugar			
08 243 0802 2154 0000	Execução do Programa Criança Feliz - Primeira Infância no SUAS			
085	3.1.90.04.00	CONTRATAÇÃO POR TEMPO DETERMINADO	0.05.12.16600000-500	145.872,00
585	3.1.90.04.00	CONTRATAÇÃO POR TEMPO DETERMINADO	0.01.00.15010000-500	10.000,00
086	3.1.90.13.00	OBRIGAÇÕES PATRONAIS	0.01.00.15010000-500	31.300,00
087	3.3.90.14.00	DIÁRIAS - CIVIL	0.01.00.15010000-500	5.000,00
090	3.3.90.30.00	MATERIAL DE CONSUMO	0.01.00.15010000-500	5.000,00
091	3.3.90.36.00	OUTROS SERVIÇOS DE TERCEIROS - PESSOA FÍSICA	0.01.00.15010000-500	5.000,00
093	3.3.90.39.00	OUTROS SERVIÇOS DE TERCEIROS - PESSOA JURÍDICA	0.01.00.15010000-500	5.000,00
095	4.4.90.52.00	EQUIPAMENTOS E MATERIAL PERMANENTE	0.01.00.15010000-500	5.000,00
08 243 0803	Proteção Social Especial e Enfrentamento à Violência			
08 243 0803 2149 0000	Oferta de Acolhimento Institucional para Crianças e Adolescentes			
096	3.3.90.30.00	MATERIAL DE CONSUMO	0.01.00.15010000-500	5.000,00
097	3.3.90.36.00	OUTROS SERVIÇOS DE TERCEIROS - PESSOA FÍSICA	0.01.00.15010000-500	5.000,00
098	3.3.90.39.00	OUTROS SERVIÇOS DE TERCEIROS - PESSOA JURÍDICA	0.01.00.15010000-500	5.000,00
08 243 0803 2152 0000	Qualificação Profissional para Adolescentes de MSE (LA e PSC)			
099	3.3.90.30.00	MATERIAL DE CONSUMO	0.01.00.15010000-500	5.000,00
100	3.3.90.36.00	OUTROS SERVIÇOS DE TERCEIROS - PESSOA FÍSICA	0.01.00.15010000-500	5.000,00
101	3.3.90.39.00	OUTROS SERVIÇOS DE TERCEIROS - PESSOA JURÍDICA	0.01.00.15010000-500	5.000,00
08 244	Assistência Comunitária			
08 244 0801	Assistência Social Para Todos			
08 244 0801 2138 0000	Desenvolvimento e Fortalecimento das Ações de Vigilância Sociossistêmica			
102	3.3.90.30.00	MATERIAL DE CONSUMO	0.01.00.15010000-500	5.000,00
103	3.3.90.36.00	OUTROS SERVIÇOS DE TERCEIROS - PESSOA FÍSICA	0.01.00.15010000-500	5.000,00
104	3.3.90.39.00	OUTROS SERVIÇOS DE TERCEIROS - PESSOA JURÍDICA	0.01.00.15010000-500	5.000,00
08 244 0801 2139 0000	Realização de Cadastro Nacional de Entidades de Assistência Social			
105	3.3.90.30.00	MATERIAL DE CONSUMO	0.01.00.15010000-500	5.000,00
106	3.3.90.36.00	OUTROS SERVIÇOS DE TERCEIROS - PESSOA FÍSICA	0.01.00.15010000-500	5.000,00
107	3.3.90.39.00	OUTROS SERVIÇOS DE TERCEIROS - PESSOA JURÍDICA	0.01.00.15010000-500	5.000,00
08 244 0801 2141 0000	Promoção de Formação Continuada aos Servidores do SUAS e			

**Prefeitura Municipal de Itaquitinga**

AV ANTONIO CARLOS DE ALMEIDA - CNPJ.10150076/0001-57

Orçamento Programa - Exercício de 2024

FICHAS DA DESPESA

Página 14

Entidade	Discriminação da Entidade				Vinc.	Fte Recurso	Total Orcado
Ficha	Cloc	FuncProg	Catgo	Discriminação			
4	FUNDO MUNICIPAL DE ASSISTÊNCIA SOCIAL						
				Conselheiros			
108			3.3.90.30.00	MATERIAL DE CONSUMO	0.01.00.15010000-500		5.000,00
109			3.3.90.36.00	OUTROS SERVIÇOS DE TERCEIROS - PESSOA FÍSICA	0.01.00.15010000-500		5.000,00
110			3.3.90.38.00	OUTROS SERVIÇOS DE TERCEIROS - PESSOA JURÍDICA	0.01.00.15010000-500		5.000,00
	08	244 0801 2188 0000		FOMENTO A SUBVENÇÕES SOCIAIS			
068			3.3.50.43.00	SUBVENÇÕES SOCIAIS	0.01.00.15010000-500		120.000,00
	08	244 0802		Proteção Social Básica em Todo Lugar			
	08	244 0802 1050 0000		Construção, Reforma e/ou Ampliação do CRAS			
111			4.4.90.51.00	OBRAS E INSTALAÇÕES	0.01.00.15010000-500		50.000,00
112			4.4.90.52.00	EQUIPAMENTOS E MATERIAL PERMANENTE	0.01.00.15010000-500		10.000,00
	06	244 0802 2143 0000		Estruturação e Manutenção da Rede Socioassistencial de Proteção Social Básica			
113			3.1.90.04.00	CONTRATAÇÃO POR TEMPO DETERMINADO	0.05.12.16900000-500		56.917,56
123			3.1.90.04.00	CONTRATAÇÃO POR TEMPO DETERMINADO	0.05.12.16900000-500		19.500,00
586			3.1.90.04.00	CONTRATAÇÃO POR TEMPO DETERMINADO	0.01.00.15010000-500		16.402,44
127			3.1.90.13.00	OBRIGAÇÕES PATRONAIS	0.05.12.16900000-500		4.100,00
587			3.1.90.13.00	OBRIGAÇÕES PATRONAIS	0.01.00.15010000-500		15.400,00
131			3.3.90.30.00	MATERIAL DE CONSUMO	0.01.00.15010000-500		5.000,00
132			3.3.90.30.00	MATERIAL DE CONSUMO	0.05.12.16900000-500		45.000,00
133			3.3.90.32.00	Material, Bem ou Serviço para Distribuição Gratuita	0.01.00.15010000-500		5.000,00
135			3.3.90.36.00	OUTROS SERVIÇOS DE TERCEIROS - PESSOA FÍSICA	0.01.00.15010000-500		5.000,00
136			3.3.90.36.00	OUTROS SERVIÇOS DE TERCEIROS - PESSOA FÍSICA	0.02.13.16610000-661		9.000,00
137			3.3.90.36.00	OUTROS SERVIÇOS DE TERCEIROS - PESSOA FÍSICA	0.05.12.16900000-500		30.000,00
118			3.3.90.39.00	OUTROS SERVIÇOS DE TERCEIROS - PESSOA JURÍDICA	0.01.00.15010000-500		5.000,00
119			3.3.90.39.00	OUTROS SERVIÇOS DE TERCEIROS - PESSOA JURÍDICA	0.02.13.16610000-661		5.000,00
139			3.3.90.39.00	OUTROS SERVIÇOS DE TERCEIROS - PESSOA JURÍDICA	0.02.13.16610000-661		11.000,00
140			3.3.90.39.00	OUTROS SERVIÇOS DE TERCEIROS - PESSOA JURÍDICA	0.05.12.16900000-500		38.266,64
141			4.4.90.52.00	EQUIPAMENTOS E MATERIAL PERMANENTE	0.01.00.15010000-500		10.000,00
	08	244 0802 2146 0000		Criação e Manutenção de Programas de Combate à Pobreza			
142			3.3.90.14.00	DIÁRIAS - CIVIL	0.01.00.15010000-500		5.000,00
143			3.3.90.30.00	MATERIAL DE CONSUMO	0.01.00.15010000-500		5.000,00
144			3.3.90.36.00	OUTROS SERVIÇOS DE TERCEIROS - PESSOA FÍSICA	0.01.00.15010000-500		5.000,00
145			3.3.90.39.00	OUTROS SERVIÇOS DE TERCEIROS - PESSOA JURÍDICA	0.01.00.15010000-500		5.000,00
	08	244 0802 2147 0000		Realização de Ações de Acompanhamento do Programa BPC na Escola			
146			3.3.90.30.00	MATERIAL DE CONSUMO	0.01.00.15010000-500		5.000,00
147			3.3.90.36.00	OUTROS SERVIÇOS DE TERCEIROS - PESSOA FÍSICA	0.01.00.15010000-500		5.000,00
148			3.3.90.39.00	OUTROS SERVIÇOS DE TERCEIROS - PESSOA JURÍDICA	0.01.00.15010000-500		5.000,00
	08	244 0802 2190 0000		MANUTENÇÃO DOS PROGRAMAS DO SUAS			
589			3.3.90.30.00	MATERIAL DE CONSUMO	0.05.12.16900000-500		30.000,00
	08	244 0803		Proteção Social Especial e Enfrentamento à Violência			
	08	244 0803 2148 0000		Ampliação e Manutenção dos Serviços de Proteção Social Especial de Média Complexidade			
149			3.1.90.04.00	CONTRATAÇÃO POR TEMPO DETERMINADO	0.01.00.15010000-500		44.100,00
150			3.1.90.04.00	CONTRATAÇÃO POR TEMPO DETERMINADO	0.02.13.16610000-500		30.000,00
152			3.1.90.13.00	OBRIGAÇÕES PATRONAIS	0.01.00.15010000-500		15.600,00
153			3.3.90.14.00	DIÁRIAS - CIVIL	0.01.00.15010000-500		5.000,00
154			3.3.90.30.00	MATERIAL DE CONSUMO	0.01.00.15010000-500		5.000,00
156			3.3.90.30.00	MATERIAL DE CONSUMO	0.02.13.16610000-500		10.000,00
157			3.3.90.36.00	OUTROS SERVIÇOS DE TERCEIROS - PESSOA FÍSICA	0.01.00.15010000-500		10.000,00
159			3.3.90.39.00	OUTROS SERVIÇOS DE TERCEIROS - PESSOA JURÍDICA	0.01.00.15010000-500		5.000,00
160			3.3.90.39.00	OUTROS SERVIÇOS DE TERCEIROS - PESSOA JURÍDICA	0.02.13.16610000-500		10.000,00
161			4.4.90.52.00	EQUIPAMENTOS E MATERIAL PERMANENTE	0.01.00.15010000-500		10.000,00
	08	244 0803 2150 0000		Campanhas de Enfrentamento à Violência Contra as Pessoas			
163			3.3.90.30.00	MATERIAL DE CONSUMO	0.01.00.15010000-500		5.000,00
164				OUTROS SERVIÇOS DE TERCEIROS - PESSOA FÍSICA			

**Prefeitura Municipal de Itaquitinga**

AV ANTONIO CARLOS DE ALMEIDA - CNPJ:10150076/0001-57

Orçamento Programa - Exercício de 2024

FICHAS DA DESPESA

Página 15

Entidade	Discriminação da Entidade	Vinc	Fte Recurso	Total Orcado
Ficha CLoc	Func/Prog	Catgo	Discriminação	
4	FUNDO MUNICIPAL DE ASSISTÊNCIA SOCIAL			
	3.3.90.36.00		0.01.00.15010000-500	5.000,00
165	3.3.90.39.00	OUTROS SERVIÇOS DE TERCEIROS - PESSOA JURÍDICA	0.01.00.15010000-500	5.000,00
	08.244.0803.2151.0000	Estruturação dos Serviços Socioassistenciais de Proteção Social Especial		
166	3.3.90.14.00	DIÁRIAS - CIVIL	0.01.00.15010000-500	5.000,00
167	3.3.90.30.00	MATERIAL DE CONSUMO	0.01.00.15010000-500	5.000,00
168	3.3.90.36.00	OUTROS SERVIÇOS DE TERCEIROS - PESSOA FÍSICA	0.01.00.15010000-500	5.000,00
169	3.3.90.39.00	OUTROS SERVIÇOS DE TERCEIROS - PESSOA JURÍDICA	0.01.00.15010000-500	5.000,00
170	4.4.90.52.00	EQUIPAMENTOS E MATERIAL PERMANENTE	0.01.00.15010000-500	5.000,00
	08.244.0804	Benefícios que Garantem Direitos		
	08.244.0804.2153.0000	Concessão de Benefícios Eventuais, Auxílios e Cestas Básicas		
171	3.3.90.32.00	Material, Bem ou Serviço para Distribuição Gratuita	0.01.00.15010000-500	150.000,00
172	3.3.90.36.00	OUTROS SERVIÇOS DE TERCEIROS - PESSOA FÍSICA	0.01.00.15010000-500	24.000,00
173	3.3.90.48.00	OUTROS AUXÍLIOS FINANCEIROS A PESSOA FÍSICA	0.01.00.15010000-500	5.000,00
174	3.3.90.48.00	OUTROS AUXÍLIOS FINANCEIROS A PESSOA FÍSICA	0.02.13.16610000-661	20.000,00
	08.244.0805	Combate à Pobreza e Proteção Social para Todos		
	08.244.0805.2042.0000	Manutenção das Ações de Aprimoramento do Índice de Gestão Descentralizada - IGDSF		
175	3.1.90.04.00	CONTRATAÇÃO POR TEMPO DETERMINADO	0.05.12.16600000-500	54.572,72
588	3.1.90.04.00	CONTRATAÇÃO POR TEMPO DETERMINADO	0.01.00.15010000-500	117.027,28
195	3.1.90.13.00	OBRIGAÇÕES PATRONAIS	0.01.00.15010000-500	36.000,00
176	3.3.90.14.00	DIÁRIAS - CIVIL	0.05.12.16600000-500	5.000,00
180	3.3.90.14.00	DIÁRIAS - CIVIL	0.01.00.15010000-500	6.300,00
196	3.3.90.30.00	MATERIAL DE CONSUMO	0.01.00.15010000-500	35.000,00
197	3.3.90.30.00	MATERIAL DE CONSUMO	0.05.12.16600000-500	10.000,00
198	3.3.90.36.00	OUTROS SERVIÇOS DE TERCEIROS - PESSOA FÍSICA	0.01.00.15010000-500	11.000,00
179	3.3.90.39.00	OUTROS SERVIÇOS DE TERCEIROS - PESSOA JURÍDICA	0.01.00.15010000-500	5.000,00
201	3.3.90.39.00	OUTROS SERVIÇOS DE TERCEIROS - PESSOA JURÍDICA	0.05.12.16600000-500	10.000,00
202	4.4.90.52.00	EQUIPAMENTOS E MATERIAL PERMANENTE	0.01.00.15010000-500	5.000,00
	08.244.0805.2155.0000	Programas de Capacitação Profissional		
180	3.3.90.30.00	MATERIAL DE CONSUMO	0.01.00.15010000-500	5.000,00
181	3.3.90.36.00	OUTROS SERVIÇOS DE TERCEIROS - PESSOA FÍSICA	0.01.00.15010000-500	5.000,00
182	3.3.90.39.00	OUTROS SERVIÇOS DE TERCEIROS - PESSOA JURÍDICA	0.01.00.15010000-500	5.000,00
	08.244.0805.2156.0000	Suporte as Ações de Enfrentamento ao Trabalho Infantil		
183	3.3.90.30.00	MATERIAL DE CONSUMO	0.01.00.15010000-500	5.000,00
184	3.3.90.36.00	OUTROS SERVIÇOS DE TERCEIROS - PESSOA FÍSICA	0.01.00.15010000-500	5.000,00
185	3.3.90.39.00	OUTROS SERVIÇOS DE TERCEIROS - PESSOA JURÍDICA	0.01.00.15010000-500	5.000,00
	08.244.0805.2157.0000	Programas de Prevenção ao uso de Alcool e outras Drogas		
186	3.3.90.30.00	MATERIAL DE CONSUMO	0.01.00.15010000-500	5.000,00
187	3.3.90.36.00	OUTROS SERVIÇOS DE TERCEIROS - PESSOA FÍSICA	0.01.00.15010000-500	5.000,00
188	3.3.90.39.00	OUTROS SERVIÇOS DE TERCEIROS - PESSOA JURÍDICA	0.01.00.15010000-500	5.000,00
	08.306	Alimentação e Nutrição		
	08.306.0801	Assistência Social Para Todos		
	08.306.0801.2142.0000	Suporte as Ações de Segurança Alimentar		
089	3.1.90.04.00	CONTRATAÇÃO POR TEMPO DETERMINADO	0.02.13.16610000-500	71.000,00
191	3.1.90.13.00	OBRIGAÇÕES PATRONAIS	0.01.00.15010000-500	14.900,00
192	3.3.90.30.00	MATERIAL DE CONSUMO	0.02.13.16610000-500	68.000,00
203	3.3.90.30.00	MATERIAL DE CONSUMO	0.01.00.15010000-500	21.900,00
204	3.3.90.32.00	Material, Bem ou Serviço para Distribuição Gratuita	0.01.00.15010000-500	5.000,00
205	3.3.90.36.00	OUTROS SERVIÇOS DE TERCEIROS - PESSOA FÍSICA	0.01.00.15010000-500	7.200,00
193	3.3.90.39.00	OUTROS SERVIÇOS DE TERCEIROS - PESSOA JURÍDICA	0.02.13.16610000-500	5.000,00
208	3.3.90.39.00	OUTROS SERVIÇOS DE TERCEIROS - PESSOA JURÍDICA	0.01.00.15010000-500	1.400,00
02.07.02	FUNDO MUNICIPAL DA CRIANÇA E DO ADOLESCENTE			
08	Assistência Social			
08.243	Assistência à Criança e ao Adolescente			

**Prefeitura Municipal de Itaquitinga**

AV ANTONIO CARLOS DE ALMEIDA - CNPJ.10150076/0001-57

Orçamento Programa - Exercício de 2024

FICHAS DA DESPESA

Página 16

Entidade	Discriminação da Entidade	Vinc.	Fte Recurso	Total Orçado
Ficha	Cloc. Func/Prog. Catgo. Discriminação			
4	FUNDO MUNICIPAL DE ASSISTÊNCIA SOCIAL			
06	243 0807			
	Promoção dos Direitos da Criança e do Adolescente			
06	243 0807 2011 0000			
	Manutenção das Atividades Administrativas do Fundo dos Direitos da Criança e do Adolescente			
207	3.1.90.04.00	CONTRATAÇÃO POR TEMPO DETERMINADO	0.01.00.15010000-500	5.000,00
208	3.1.90.11.00	VENCIMENTOS E VANTAGENS FIXAS - PESSOAL CIVIL	0.01.00.15010000-500	5.000,00
209	3.3.90.30.00	MATERIAL DE CONSUMO	0.01.00.15010000-500	20.000,00
210	3.3.90.36.00	OUTROS SERVIÇOS DE TERCEIROS - PESSOA FÍSICA	0.01.00.15010000-500	10.000,00
211	3.3.90.39.00	OUTROS SERVIÇOS DE TERCEIROS - PESSOA JURÍDICA	0.01.00.15010000-500	5.000,00
212	3.3.90.47.00	OBRIGAÇÕES TRIBUTÁRIAS E CONTRIBUTIVAS	0.01.00.15010000-500	5.000,00
213	4.4.90.52.00	EQUIPAMENTOS E MATERIAL PERMANENTE	0.01.00.15010000-500	5.000,00
08	243 0807 2013 0000	Realização de Cursos Profissionalizantes		
214	3.3.90.30.00	MATERIAL DE CONSUMO	0.01.00.15010000-500	5.000,00
215	3.3.90.36.00	OUTROS SERVIÇOS DE TERCEIROS - PESSOA FÍSICA	0.01.00.15010000-500	5.000,00
216	3.3.90.39.00	OUTROS SERVIÇOS DE TERCEIROS - PESSOA JURÍDICA	0.01.00.15010000-500	5.000,00
08	243 0807 2159 0000	Manutenção das Atividades Desenvolvidas pelo Conselho da Criança e do Adolescente		
217	3.3.90.30.00	MATERIAL DE CONSUMO	0.01.00.15010000-500	5.000,00
218	3.3.90.32.00	Material, Bem ou Serviço para Distribuição Gratuita	0.01.00.15010000-500	5.000,00
219	3.3.90.36.00	OUTROS SERVIÇOS DE TERCEIROS - PESSOA FÍSICA	0.01.00.15010000-500	5.000,00
220	3.3.90.39.00	OUTROS SERVIÇOS DE TERCEIROS - PESSOA JURÍDICA	0.01.00.15010000-500	5.000,00
221	4.4.90.52.00	EQUIPAMENTOS E MATERIAL PERMANENTE	0.01.00.15010000-500	5.000,00
08	243 0807 2180 0000	Manutenção das Atividades do Conselho Tutelar		
222	3.1.90.04.00	CONTRATAÇÃO POR TEMPO DETERMINADO	0.01.00.15010000-500	5.000,00
223	3.1.90.11.00	VENCIMENTOS E VANTAGENS FIXAS - PESSOAL CIVIL	0.01.00.15010000-500	91.000,00
224	3.1.90.13.00	OBRIGAÇÕES PATRONAIS	0.01.00.15010000-500	21.000,00
225	3.1.90.94.00	INDENIZAÇÕES E RESTITUIÇÕES TRABALHISTAS	0.01.00.15010000-500	5.000,00
226	3.1.91.13.00	OBRIGAÇÕES PATRONAIS - INTRA-ORÇAMENTÁRIO	0.01.00.15010000-500	5.000,00
227	3.3.90.14.00	DIÁRIAS - CIVIL	0.01.00.15010000-500	5.000,00
228	3.3.90.30.00	MATERIAL DE CONSUMO	0.01.00.15010000-500	5.000,00
229	3.3.90.36.00	OUTROS SERVIÇOS DE TERCEIROS - PESSOA FÍSICA	0.01.00.15010000-500	5.000,00
230	3.3.90.39.00	OUTROS SERVIÇOS DE TERCEIROS - PESSOA JURÍDICA	0.01.00.15010000-500	5.000,00
231	3.3.90.93.00	INDENIZAÇÕES E RESTITUIÇÕES	0.01.00.15010000-500	5.000,00
02	07 13	FUNDO DO IDOSO		
06		Assistência Social		
06	122	Administração Geral		
06	122 0080	ASSISTÊNCIA AO IDOSO		
06	122 0080 2191 0000	MANUTENÇÃO DO FUNDO DO IDOSO		
594	3.3.90.30.00	MATERIAL DE CONSUMO	0.01.00.15010000-500	10.000,00
595	3.3.90.36.00	OUTROS SERVIÇOS DE TERCEIROS - PESSOA FÍSICA	0.01.00.15010000-500	10.000,00
596	3.3.90.39.00	OUTROS SERVIÇOS DE TERCEIROS - PESSOA JURÍDICA	0.01.00.15010000-500	10.000,00
5	ITAQUIPREV - FUNDO FINANCEIRO			
03		Instituto de Previdência dos Serv. Munic. de Itaquitinga		
03	01	Instituto de Previdência dos Serv. Munic. de Itaquitinga		
03	01 01	ITAQUIPREV - Fundo Financeiro		
09		Previdência Social		
09	272	Previdência do Regime Estatutário		
09	272 0901	Gestão Administrativa do Itaquiprev		
09	272 0901 2116 0000	Manutenção das Atividades do Fundo em Capitalização - Fundo Previdenciário		
575	3.3.90.39.00	OUTROS SERVIÇOS DE TERCEIROS - PESSOA JURÍDICA	0.01.15.18010000-801	10.000,00
99		Reserva de Contingência		
99	999	Reserva de Contingência		
99	999 9999	Reserva de Contingência		
99	999 9999 9001 0000	Reserva de Contingência		
576	9.9.99.99.00	RESERVA DE CONTINGÊNCIA	0.01.15.18010000-801	1.326.000,00

**Prefeitura Municipal de Itaquitinga**

AV ANTONIO CARLOS DE ALMEIDA - CNPJ.101500760001-57

Orçamento Programa - Exercício de 2024

FICHAS DA DESPESA

Página 17

Entidade	Discriminação da Entidade	Vinc	Fte Recurso	Total Orçado
Ficha CLoc	FunciProg	Catgo	Discriminação	
6	ITAQUIPREV - FUNDO PREVIDENCIÁRIO			
03	Instituto de Previdência dos Serv. Munic. de Itaquitinga			
03 01	Instituto de Previdência dos Serv. Munic. de Itaquitinga			
03 01 02	ITAQUIPREV - Fundo Previdenciário			
04	Administração			
04 122	Administração Geral			
04 122 0901	Gestão Administrativa do Itaquiprev			
04 122 0901 1053 0000	Construção, Reforma e/ou Ampliação do Prédio do ITAQUIPREV			
557	4 4 90.51.00	OBRAS E INSTALAÇÕES	0.01.15.18020000-802	10.000,00
04 122 0901 2184 0000	Manutenção das Atividades do Fundo em Repartição - Fundo Financeiro			
562	3.3.90.14.00	DIÁRIAS - CIVIL	0.01.15.18020000-802	10.000,00
563	3.3.90.30.00	MATERIAL DE CONSUMO	0.01.15.18020000-802	10.000,00
564	3.3.90.33.00	PASSAGENS E DESPESAS COM LOCOMOÇÃO	0.01.15.18020000-802	5.000,00
566	3.3.90.36.00	OUTROS SERVIÇOS DE TERCEIROS - PESSOA FÍSICA	0.01.15.18020000-802	15.000,00
567	3.3.90.39.00	OUTROS SERVIÇOS DE TERCEIROS - PESSOA JURÍDICA	0.01.15.18020000-802	313.000,00
569	4.4.90.52.00	EQUIPAMENTOS E MATERIAL PERMANENTE	0.01.15.18020000-802	15.000,00
09	Previdência Social			
09 272	Previdência do Regime Estatutário			
09 272 0902	Previdência dos Inativos e Pensionistas do Município			
09 272 0902 2185 0000	Previdência Social ao Servidor			
570	3.1.90.01.00	Aposentadorias, Reserva Remunerada e Reformas	0.01.15.18000000-800	5.173.072,00
577	3.1.90.01.00	Aposentadorias, Reserva Remunerada e Reformas	0.01.00.15010000-500	6.526.928,00
571	3.1.90.03.00	Pensões do RPPS e do Militar	0.01.15.18000000-800	841.000,00
Total				84.800.000,00

Código de Aplicação

100	GERAL TOTAL	200.000,00
036	LEI PAULO GUSTAVO	200.000,00
500	RECURSOS NÃO VINCULADOS DE IMPOSTOS	53.587.987,25
035	CENTRO DE REFERENCIA	10.000,00
029	COZINHA COMUNITARIA	144.000,00
036	FDS	10.000,00
033	IGDBF	79.572,72
034	PAEFICREAS	30.000,00
032	PISO BASICO FIXO - PBF	56.917,56
030	Primeira Infancia no SUAS	145.872,00
038	PROGRAMAS SUAS	30.000,00
001	Recursos Próprios	41.874.429,27
002	Recursos Próprios - Educação	2.043.100,00
003	Recursos Próprios - Saúde	9.027.209,06
031	SCFV	136.686,64
540	FUNDEB - IMPOSTOS E TRANSF. DE IMPOSTOS	12.709.940,00
000	FUNDEB	12.709.940,00
541	FUNDEB - COMPLEMENTAÇÃO DA UNIÃO - VAAF	1.321.475,00
001	FUNDEB - Complementação da União - VAAF	1.321.475,00
542	FUNDEB - COMPLEMENTAÇÃO DA UNIÃO - VAAT	971.654,00
001	FUNDEB - Complementação da União - VAAT	971.654,00
650	TRANSFERÊNCIAS DO SALÁRIO EDUCAÇÃO	395.436,04
001	Salário Educação	395.436,04

**Prefeitura Municipal de Itaquitinga**

AV ANTONIO CARLOS DE ALMEIDA - CNPJ: 10150076/0001-57

Orçamento Programa - Exercício de 2024

FICHAS DA DESPESA

Página 18

Entidade	Discriminação da Entidade	Vinc.	Fte Recurso	Total Orcado
Ficha CLoc	Funo/Prog	Catgo	Discriminação	
650	TRANSFERÊNCIAS DO SALÁRIO EDUCAÇÃO			395.436,04
651	TRANSFERÊNCIAS DO FNDE - PDDE			30.000,00
001	PDDE			30.000,00
652	TRANSFERÊNCIAS DO FNDE - PNAE			251.614,00
001	PNAE			251.614,00
653	TRANSFERÊNCIAS DO FNDE - PNATE			98.319,50
001	PNATE			98.319,50
669	OUTRAS TRANSFERÊNCIAS DO FNDE			301.000,00
001	Outras Transferências do FNDE			301.000,00
670	TRANSFERÊNCIAS DE CONVÊNIOS			1.100.000,00
001	Convênios Educação			1.100.000,00
671	TRANSF. CONVÊNIOS DO ESTADO			125.829,80
001	Programa Caminho da Escola			125.829,80
600	TRANSF. RECURSOS DA UNIÃO - SUS			5.728.672,41
045	ACADEMIA DA SAÚDE			36.000,00
049	APS - ESTADO			31.041,98
041	DESEMPENHO - PREVINE BRASIL			230.737,76
050	Emenda Equipamento MAC			250.000,00
031	Emenda Individual APS			500.000,00
051	Emenda Investimento MAC			500.000,00
030	Emendas Individual MAC			250.000,00
036	FARMÁCIA BÁSICA			101.730,00
040	FARMÁCIA BÁSICA - ESTADO			30.519,00
043	GESTÃO DO SUS			2.810,25
052	HPP - ESTADO			101.883,00
036	INCENTIVO FINANCEIRO			107.483,16
042	INFORMATIZA APS			102.000,00
048	MAC			764.109,60
034	PACS			1.235.520,00
035	PSF			1.134.391,20
046	REDE CEGONHA			1.495,80
037	SAÚDE BUCAL			266.616,00
047	VIGILÂNCIA EM SAÚDE			70.234,68
044	VIGILANCIA SANITARIA			12.000,00
661	TRANSF. RECURSOS DO ESTADO - FEAS			50.000,00
001	Transferências do FEAS			50.000,00
755	ALIENAÇÃO DE BENS			200.000,00
001	Alienação de Bens			200.000,00
800	RECURSOS RPPS- FUNDO EM CAPITALIZAÇÃO			6.014.072,00
001	Plano Previdenciário			6.014.072,00
801	RECURSOS RPPS- FUNDO EM REPARTIÇÃO			1.336.000,00
001	Fundo Financeiro			1.336.000,00
802	RECURSOS VINCULADOS AO RPPS			378.000,00
001	Taxa de Administração			378.000,00



Prefeitura Municipal de Itaquitanga

AV ANTONIO CARLOS DE ALMEIDA - CNPJ: 10150076/0001-57

Orçamento Programa - Exercício de 2024

FICHAS DA DESPESA

Página 19

Entidade		Discriminação da Entidade				Vinc	Fte Recurso	Total Orçado
Ficha	Clor	Func/Prog	Catgo	Discriminação				
TOTAL							84 800 000,00	



Prefeitura Municipal de Itaquitinga
AV ANTONIO CARLOS DE ALMEIDA - CNPJ:101500760001-57

Orçamento Programa - Exercício de 2024

ANÁLISE DE APLICAÇÃO NO ENSINO

Página 1

Liv: 807, Data: 28/11/2023

RECEITAS RESULTANTES DE IMPOSTOS (Caput do art. 212 da Constituição)	Valor Previsto	Obrig (25%)
1. RECEITAS DE IMPOSTOS	3.154.236,19	776.059,00
1.1 - Receitas Resultante do Imposto sobre a Propriedade Predial e Territorial Urbana - IPTU	179.295,19	44.848,60
1.2 - Receitas Resultante do Imposto sobre Transmissão Inter Vivos - ITBI	406.000,00	102.000,00
1.3 - Receitas Resultante do Imposto sobre Serviços de Qualquer Natureza - ISS	1.067.000,00	266.750,00
1.4 - Receitas Resultante do Imposto da Renda Retido na Fonte - IRRF	1.450.000,00	362.500,00
2. RECEITAS DE TRANSFERÊNCIAS CONSTITUCIONAIS E LEGAIS	39.971.000,00	9.992.750,00
2.1 - Cota-Parte FPM	34.200.000,00	8.550.000,00
2.1.1 - Parcela referente à CF, art. 159, I alínea b	31.000.000,00	7.750.000,00
2.1.2 - Parcela referente à CF, art. 159, I alínea "f" e "g"	3.000.000,00	750.000,00
2.2 - Cota-Parte ICMS	5.400.000,00	1.350.000,00
2.3 - Cota-Parte IP-Estação	21.000,00	7.750,00
2.4 - Cota-Parte ITR	40.000,00	10.000,00
2.5 - Cota-Parte IPVA	500.000,00	125.000,00
2.6 - Cota-Parte IOF-Cruzo	0,00	0,00
2.7 - Compensações Financeiras Provenientes de Impostos e Transferências Constitucionais	0,00	0,00
3. TOTAL DA RECEITA DE IMPOSTOS (1+2)	43.075.236,19	
RECEITAS DO FUNDEB		
4. RECEITAS DESTINADAS AO FUNDEB	7.394.200,00	
4.1 - Cota-Parte FPM Destinada ao FUNDEB - (20% de 2.1.1)	6.200.000,00	
4.2 - Cota-Parte ICMS Destinada ao FUNDEB - (20% de 2.2)	1.080.000,00	
4.3 - Cota-Parte IP-Estação Destinada ao FUNDEB - (20% de 2.3)	6.200,00	
4.4 - Cota-Parte ITR Destinada ao FUNDEB - (20% de 2.4)	8.000,00	
4.5 - Cota-Parte IPVA Destinada ao FUNDEB - (20% de 2.5)	100.000,00	
4.6 - Cota-Parte Compensações Financeiras Destinada ao FUNDEB - (20% de 2.7)	0,00	
5. RECEITAS RECEBIDAS DO FUNDEB	16.099.969,00	
5.1 - FUNDEB - Impostos e Transferências de Impostos	12.706.969,00	
5.1.1 - Principal	12.701.940,00	
5.1.2 - Rendimentos de Aplicações Financeiras	8.000,00	
5.1.3 - Ressarcimento de recursos do Fundeb	0,00	
5.2 - FUNDEB - Complementação da União - VAAF	1.321.475,00	
5.2.1 - Principal	1.321.475,00	
5.2.2 - Rendimentos de Aplicações Financeiras	0,00	
5.2.3 - Ressarcimento de recursos do Fundeb	0,00	
5.3 - FUNDEB - Complementação da União - VAAT	971.854,00	
5.3.1 - Principal	971.854,00	
5.3.2 - Rendimentos de Aplicações Financeiras	0,00	
5.3.3 - Ressarcimento de recursos do Fundeb	0,00	
5.4 - FUNDEB - Complementação da União - VAAR	0,00	
5.4.1 - Principal	0,00	
5.4.2 - Rendimentos de Aplicações Financeiras	0,00	
5.4.3 - Ressarcimento de recursos do Fundeb	0,00	
6. RESULTADO LÍQUIDO DAS TRANSFERÊNCIAS DO FUNDEB (5.1.1 - 4)	6.307.740,00	



Prefeitura Municipal de Itaquitinga
AV ANTONIO CARLOS DE ALMEIDA - CNPJ: 10150076/0001-57

Orçamento Programa - Exercício de 2024

ANÁLISE DE APLICAÇÃO NO ENSINO

Página 2

Lei: 907, Data: 28/11/2023

8.1 - ACRÉSCIMO RESULTANTE DAS TRANSFERÊNCIAS DO FUNDEB	5.307.740,00
8.2 - DECRÉSCIMO RESULTANTE DAS TRANSFERÊNCIAS DO FUNDEB	0,00
DESPESAS DO FUNDEB	
7. PROFISSIONAIS DA EDUCAÇÃO BÁSICA	14.067.320,90
7.1 - Educação Infantil	1.238.906,90
7.1.1 - Creche	35.905,90
7.1.2 - Pré-Escola	1.203.000,00
7.2 - Ensino Fundamental	12.848.415,00
8. OUTRAS DESPESAS	905.748,18
8.1 - Educação Infantil	296.748,18
8.1.1 - Creche	180.748,10
8.1.2 - Pré-Escola	40.000,00
8.2 - Ensino Fundamental	700.000,00
9. TOTAL DAS DESPESAS DO FUNDEB (7+8)	14.996.959,08
DESPESAS CUSTEADAS COM RECURSOS DO FUNDEB RECEBIDOS NO EXERCÍCIO	
10. Total das Despesas do FUNDEB com Profissionais da Educação Básica	14.067.320,90
11. Total das Despesas custeadas com FUNDEB - Impostos e Transferências de Impostos	12.709.940,00
12. Total das Despesas custeadas com FUNDEB - Complementação da União - VAAF	1.321.475,00
13. Total das Despesas custeadas com FUNDEB - Complementação da União - VAAT	971.654,00
14. Total das Despesas custeadas com FUNDEB - Complementação da União - VAAR	0,00
15. Total das Despesas custeadas com FUNDEB - Complementação da União - VAAT aplicadas na Educação Infantil	971.654,00
16. Total das Despesas custeadas com FUNDEB - Complementação da União - VAAT aplicadas em Despesa de Capital	145.748,18
INDICADORES - Art. 212-A, Inciso XI e § 3º - Constituição Federal	
17. Mínimo de 10% do FUNDEB na Remuneração dos Profissionais da Educação Básica	93,90
18. Percentual de 50% da Complementação da União ao FUNDEB (VAAT) na Educação Infantil	100,00
19. Mínimo de 15% da Complementação da União ao FUNDEB (VAAT) em Despesa de Capital	15,00
DESPESAS COM MANUTENÇÃO E DESENVOLVIMENTO DO ENSINO - MOE - CUSTEADAS COM RECEITA DE IMPOSTOS (EXCETO FUNDEB)	
20. EDUCAÇÃO INFANTIL	14.000,00
20.1 - Creche	4.000,00
20.2 - Pré-escola	10.000,00
21. ENSINO FUNDAMENTAL	2.361.100,00
22. TOTAL DAS DESPESAS COM AÇÕES TÍPICAS DE MOE (20 + 21)	2.395.100,00
APURAÇÃO DAS DESPESAS PARA FINS DE LIMITE MÍNIMO CONSTITUCIONAL	
23. TOTAL DAS DESPESAS DE MOE CUSTEADAS COM RECURSOS DE IMPOSTOS (FUNDEB E RECEITAS DE IMPOSTOS)	15.105.040,00
24. RESULTADOS LÍQUIDOS DAS TRANSFERÊNCIAS DO FUNDEB	5.307.740,00
25. TOTAL DAS DESPESAS PARA FINS DE LIMITE (23 + 24)	8.797.300,00
26. PERCENTUAL DE APLICAÇÃO EM MOE SOBRE A RECEITA LÍQUIDA DE IMPOSTOS (25)/(23x100) - LIMITE CONSTITUCIONAL 25%	22,74



Prefeitura Municipal de Itaquitinga
AV ANTONIO CARLOS DE ALMEIDA - CNPJ: 10190076/0001-87

Orçamento Programa - Exercício de 2024

Página 3

ANÁLISE DE APLICAÇÃO NO ENSINO

Lei: 887, Data: 28/11/2023

RECEITAS ADICIONAIS PARA FINANCIAMENTO DO ENSINO (Obrigatório 100%)	
27. RECEITA DE TRANSFERÊNCIA DO FNOE (INCLUINDO RENDIMENTOS DE APLICAÇÃO FINANCEIRA)	1.076.369,54
27.1 - Salário-Educação	395.438,04
27.2 - FODE	30.000,00
27.3 - PNAE	251.614,00
27.4 - PNATE	98.319,50
27.5 - Outras Transferências do FNOE	301.000,00
28. RECEITA DE TRANSFERÊNCIAS DE CONVÊNIO	1.100.000,00
29. RECEITA DE ROYALTIES DESTINADOS À EDUCAÇÃO	0,00
30. RECEITA DE OPERAÇÕES DE CRÉDITO VINCULADAS À EDUCAÇÃO	0,00
31. OUTRAS RECEITAS PARA FINANCIAMENTO DO ENSINO	0,00
32. TOTAL DAS OUTRAS RECEITAS ADICIONAIS DO ENSINO (27 + 28 + 29 + 30 + 31)	3.176.369,54
DESPESAS CUSTEADAS COM RECEITAS ADICIONAIS PARA FINANCIAMENTO DO ENSINO	
33. EDUCAÇÃO INFANTIL	721.000,00
33.1 - Creche	711.000,00
33.2 - Pré-Escola	10.000,00
34. ENSINO FUNDAMENTAL	1.277.050,04
35. ENSINO MÉDIO	0,00
36. ENSINO SUPERIOR	0,00
37. ENSINO PROFISSIONAL NÃO INTEGRADO AO ENSINO REGULAR	0,00
38. TOTAL DAS DESPESAS CUSTEADAS COM RECEITAS ADICIONAIS PARA FINANCIAMENTO DO ENSINO (33 + 34 + 35 + 36 + 37)	1.998.050,04



Prefeitura Municipal de Itaquitinga
AV ANTONIO CARLOS DE ALMEIDA - CNPJ:10150076/0001-57
Orçamento Programa - Exercício de 2024

Quadro 17

Página 1

Lei: 867, Data: 28/11/2023

ANÁLISE DE APLICAÇÃO NA SAÚDE

RECEITAS RESULTANTE DE IMPOSTOS (Caput do art. 212 da Constituição)	Previsão	Obrig. (15%)
1. RECEITAS DE IMPOSTOS	3.104.396,18	485.659,28
1.1 - Receita Resultante do Imposto sobre a Propriedade Predial e Territorial Urbana - IPTU	175.395,18	26.309,28
1.1.1 - IPTU	151.000,00	22.650,00
1.1.2 - Multas, Juros de Mora, Dívida Ativa e Outros Encargos do IPTU	24.395,18	4.259,28
1.2 - Receitas Resultante do Imposto sobre Transmissão Inter Vivos - ITBI	486.000,00	61.380,00
1.2.1 - ITBI	400.000,00	60.000,00
1.2.2 - Multas, Juros de Mora, Dívida Ativa e Outros Encargos do ITBI	8.000,00	1.200,00
1.3 - Receitas Resultante do Imposto sobre Serviços de Qualquer Natureza - ISS	1.067.000,00	160.060,00
1.3.1 - ISS	1.054.000,00	158.100,00
1.3.2 - Multas, Juros de Mora, Dívida Ativa e Outros Encargos do ISS	13.000,00	1.960,00
1.4 - Receitas Resultante do Imposto de Renda Retido na Fonte - IRRF	1.480.000,00	217.600,00
2. RECEITAS DE TRANSFERÊNCIAS CONSTITUCIONAIS E LEGAIS	36.971.900,00	5.545.550,00
2.1 - Cota-Parte FPM	31.000.000,00	4.650.000,00
2.2 - Cota-Parte ITR	40.000,00	6.000,00
2.3 - Cota-Parte IPVA	500.000,00	75.000,00
2.4 - Cota-Parte ICMS	5.400.000,00	810.000,00
2.5 - Cota-Parte IPI-Exportação	31.000,00	4.650,00
2.6 - Compensação Financeira Proveniente de Impostos e Transf. Constitucionais	0,00	0,00
3 - TOTAL DAS RECEITAS RESULTANTES DE IMPOSTOS E TRANSFERÊNCIAS CONSTITUCIONAIS E LEGAIS = (1 + 2)	40.076.396,18	6.011.309,28
4. DESPESAS COM AÇÕES E SERVIÇOS PÚBLICOS DE SAÚDE (ASPS) - POR SUBFUNÇÃO E CATEGORIA ECONÔMICA	Fixado	
4.1 - ATENÇÃO BÁSICA	1.544.997,43	
4.1.1 - Despesas Correntes	1.754.997,43	
4.1.2 - Despesas de Capital	160.000,00	
4.2 - ASSISTÊNCIA HOSPITALAR E AMBULATORIAL	4.149.596,63	
4.2.1 - Despesas Correntes	3.599.596,63	
4.2.2 - Despesas de Capital	550.000,00	
4.3 - SUPORTE PROFILÁTICO E TERAPÊUTICO	50.888,00	
4.3.1 - Despesas Correntes	50.888,00	
4.3.2 - Despesas de Capital	0,00	
4.4 - VIGILÂNCIA SANITÁRIA	85.570,00	
4.4.1 - Despesas Correntes	85.570,00	
4.4.2 - Despesas de Capital	0,00	
4.5 - VIGILÂNCIA EPIDEMIOLÓGICA	246.495,00	
4.5.1 - Despesas Correntes	246.495,00	
4.5.2 - Despesas de Capital	0,00	
4.6 - ALIMENTAÇÃO E NUTRIÇÃO	0,00	
4.6.1 - Despesas Correntes	0,00	
4.6.2 - Despesas de Capital	0,00	
4.7 - OUTRAS SUBFUNÇÕES (X)	2.549.891,00	



Prefeitura Municipal de Itaquitinga
AV ANTONIO CARLOS DE ALMEIDA - CNPJ:10190076/0001-67

Orçamento Programa - Exercício de 2024

ANÁLISE DE APLICAÇÃO NA SAÚDE

Quadro 17

Página 3

Lei: 807, Data: 28/11/2023

4.7.1 - Despesas Correntes	2.544.891,00
4.7.2 - Despesas de Capital	5.000,00
5 - TOTAL (4.1 + 4.2 + 4.3 + 4.4 + 4.5 + 4.6 + 4.7)	9.027.208,06
6 - APURAÇÃO DO CUMPRIMENTO DO LIMITE MÍNIMO PARA APLICAÇÃO EM ASPs	
6.1 - Diferença entre o Valor Aplicado e a Despesa Mínima a ser Aplicada (5 - 3)	3.016.898,78
6.2 - PERCENTUAL DA RECEITA DE IMPOSTOS E TRANSFERÊNCIAS CONSTITUCIONAIS E LEGAIS APLICADO EM ASPs(6.1/3) * 100 (Mínimo de 1%	22,83
7 - RECEITAS ADICIONAIS PARA O FINANCIAMENTO DA SAÚDE NÃO COMPUTADAS NO CÁLCULO DO MÍNIMO	
7.1 - RECEITAS DE TRANSFERÊNCIAS PARA A SAÚDE	4.228.872,41
7.1.1 - Proveniente da União - Fundo e Fundos	4.060.228,45
7.1.2 - Proveniente dos Estados	163.443,96
7.1.3 - Proveniente de outros Municípios	0,00
7.2 - RECEITA DE OPERAÇÕES DE CRÉDITO INTERNAS E EXTERNAS VINCULADAS A SAÚDE	0,00
7.3 - OUTRAS RECEITAS	0,00
8 - TOTAL DE RECEITAS ADICIONAIS PARA FINANCIAMENTO DA SAÚDE (7.1 + 7.2 + 7.3)	4.228.872,41
9 - DESPESAS COM SAÚDE POR SUBFUNÇÕES E CATEGORIA ECONÔMICA NÃO COMPUTADAS NO CÁLCULO DO MÍNIMO	
9.1 - ATENÇÃO BÁSICA	3.148.196,13
9.1.1 - Despesas Correntes	3.148.196,13
9.1.2 - Despesas de Capital	0,00
9.2 - ASSISTÊNCIA HOSPITALAR E AMBULATORIAL	865.992,80
9.2.1 - Despesas Correntes	865.992,80
9.2.2 - Despesas de Capital	0,00
9.3 - SUPORTE PREVENIENTE E TERAPÊUTICO	132.249,00
9.3.1 - Despesas Correntes	132.249,00
9.3.2 - Despesas de Capital	0,00
9.4 - VIGILÂNCIA SANITÁRIA	12.000,00
9.4.1 - Despesas Correntes	12.000,00
9.4.2 - Despesas de Capital	0,00
9.5 - VIGILÂNCIA EPIDEMIOLÓGICA	70.234,68
9.5.1 - Despesas Correntes	70.234,68
9.5.2 - Despesas de Capital	0,00
9.6 - ALIMENTAÇÃO E NUTRIÇÃO	0,00
9.6.1 - Despesas Correntes	0,00
9.6.2 - Despesas de Capital	0,00
9.7 - OUTRAS SUBFUNÇÕES	0,00
9.7.1 - Despesas Correntes	0,00
9.7.2 - Despesas de Capital	0,00
10 - TOTAL DAS DESPESAS NÃO COMPUTADAS NO CÁLCULO DO MÍNIMO (9.1 + 9.2 + 9.3 + 9.4 + 9.5 + 9.6 + 9.7)	4.228.872,41



Prefeitura Municipal de Itaquitinga
AV ANTONIO CARLOS DE ALMEIDA - CNPJ: 10150076/0001-67

Orçamento Programa - Exercício de 2004

ANÁLISE DE APLICAÇÃO NA SAÚDE

Quadro 17

Página 3

Lei: 907, Data: 28/11/2003

18 - DESPESAS TOTAIS COM SAÚDE (Computadas e não computadas no cálculo do limite mínimo)	
20 - ATENÇÃO BÁSICA (4.1 + 9.1)	5.003.183,58
21 - ASSISTÊNCIA HOSPITALAR E AMBULATORIAL (4.2 + 9.2)	5.015.560,23
22 - SUPORTE PROFILÁTICO E TERAPÊUTICO (4.3 + 9.3)	183.114,00
23 - VIGILÂNCIA SANITÁRIA (4.4 + 9.4)	97.570,00
24 - VIGILÂNCIA EPIDEMIOLÓGICA (4.5 + 9.5)	316.726,68
25 - ALIMENTAÇÃO E NUTRIÇÃO (4.6 + 9.6)	0,00
26 - OUTRAS SUBFUNÇÕES (4.7 + 9.7)	2.349.691,00
27 - TOTAL DAS DESPESAS COM SAÚDE (20 + 21 + 22 + 23 + 24 + 25 + 26)	13.285.881,47

**Prefeitura Municipal de Itaquitinga**

AV ANTONIO CARLOS DE ALMEIDA - CNPJ:10150076/0001-57

Orçamento Programa - Exercício de 2024

DESPESA POR ELEMENTO ECONÔMICO

Quadro 18

Página 1

Lei: 807, Data: 28/11/2023

Cod.	Descrição	Elemento	Grupo/Mod	Categoria
3.0.00.00	DESPESAS CORRENTES			<u>71.018.251,90</u>
3.1.00.00	PESSOAL E ENCARGOS SOCIAIS		43.356.136,68	
3.1.90.00	APLICAÇÕES DIRETAS		40.684.399,58	
3.1.90.01	APOSENTADORIAS, RESERVA REMUNERADA E REFORMAS	11.700.000,00		
3.1.90.03	PENSÕES	841.000,00		
3.1.90.04	CONTRATAÇÃO POR TEMPO DETERMINADO	7.566.595,79		
3.1.90.11	VENCIMENTOS E VANTAGENS FIXAS - PESSOAL CIVIL	15.038.825,90		
3.1.90.13	OBRIGAÇÕES PATRONAIS	1.407.145,47		
3.1.90.16	OUTRAS DESPESAS VARIÁVEIS - PESSOAL CIVIL	230.737,76		
3.1.90.94	INDENIZAÇÕES E RESTITUIÇÕES TRABALHISTAS	3.900.094,75		
3.1.91.00	APLICAÇÕES DIRETAS- INTRA-ORÇAMENTÁRIAS		2.671.737,00	
3.1.91.13	OBRIGAÇÕES PATRONAIS	2.671.737,00		
3.3.00.00	OUTRAS DESPESAS CORRENTES		27.662.115,22	
3.3.50.00	TRANSFERÊNCIAS A INSTITUIÇÕES PRIVADAS SEM FINS LUCRATIVOS		355.000,00	
3.3.50.43	SUBVENÇÕES SOCIAIS	355.000,00		
3.3.90.00	APLICAÇÕES DIRETAS		20.780.187,22	
3.3.90.08	OUTROS BENEFÍCIOS ASSISTENCIAIS DO SERVIDOR E DO MILITAR	34.300,00		
3.3.90.14	DIÁRIAS - CIVIL	230.900,00		
3.3.90.30	MATERIAL DE CONSUMO	5.197.216,61		
3.3.90.31	PREMIAÇÕES CULTURAIS, ARTÍSTICAS, CIENTÍFICAS, DESPORTIVAS E	193.500,00		
3.3.90.32	MATERIAL, BEM OU SERVIÇO PARA DISTRIBUIÇÃO GRATUITA	195.000,00		
3.3.90.33	PASSAGENS E DESPESAS COM LOCOMOÇÃO	15.000,00		
3.3.90.35	SERVIÇOS DE CONSULTORIA	630.800,00		
3.3.90.36	OUTROS SERVIÇOS DE TERCEIROS - PESSOA FÍSICA	627.100,00		
3.3.90.39	OUTROS SERVIÇOS DE TERCEIROS - PESSOA JURÍDICA	11.581.367,51		
3.3.90.47	OBRIGAÇÕES TRIBUTÁRIAS E CONTRIBUTIVAS	728.000,00		
3.3.90.48	OUTROS AUXÍLIOS FINANCEIROS A PESSOA FÍSICA	95.000,00		
3.3.90.91	SENTENÇAS JUDICIAIS	694.000,00		
3.3.90.92	DESPESAS DE EXERCÍCIOS ANTERIORES	218.000,00		
3.3.90.93	INDENIZAÇÕES E RESTITUIÇÕES	100.000,00		
3.3.91.00	APLICAÇÕES DIRETAS- INTRA-ORÇAMENTÁRIAS		6.526.928,00	
3.3.91.97	APORTE PARA COBERTURA DO DÉFICIT ATUARIAL DO RPPS	6.526.928,00		
4.0.00.00	DESPESAS DE CAPITAL			<u>8.646.748,10</u>
4.4.00.00	INVESTIMENTOS		7.296.748,10	
4.4.90.00	APLICAÇÕES DIRETAS		7.296.748,10	
4.4.90.51	OBRAS E INSTALAÇÕES	4.120.000,00		
4.4.90.52	EQUIPAMENTOS E MATERIAL PERMANENTE	2.175.748,10		
4.4.90.61	AQUISIÇÃO DE IMÓVEIS	1.001.000,00		
4.6.00.00	AMORTIZAÇÃO DA DÍVIDA		1.850.000,00	
4.6.90.00	APLICAÇÕES DIRETAS		1.850.000,00	
4.6.90.71	PRINCIPAL DA DÍVIDA CONTRATUAL RESGATADA	1.850.000,00		
9.0.00.00	RESERVA DE CONTINGÊNCIA			<u>4.835.000,00</u>
9.9.00.00	RESERVA DE CONTINGÊNCIA		4.835.000,00	
9.9.99.00	A DEFINIR		4.835.000,00	
9.9.99.99	A CLASSIFICAR	4.835.000,00		



Prefeitura Municipal de Itaquitanga

AV ANTONIO CARLOS DE ALMEIDA - CNPJ: 10150075/0001-67

Orçamento Programa - Exercício de 2024

DESPESA POR ELEMENTO ECONÔMICO

Quadro 18

Página 2

Lei: 807, Data: 29/11/2023

Cod.	Descrição	Elemento	Grupo/Mod	Categoria
TOTAL				84.800.000,00

**Prefeitura Municipal de Itaquitinga**

AV ANTONIO CARLOS DE ALMEIDA - CNPJ:10150076/0001-57

Orçamento Programa - Exercício de 2024

Quadro 19C

Página 1

RECEITA/DESPESA POR FONTE DE RECURSO DO STN

Lei: 807, Data: 28/11/2023

Cod.	Descrição	RECEITA PREVISTA	DESPESA PREVISTA
1	Recursos do Exercício Corrente	85.000.000,00	84.800.000,00
500	Recursos não Vinculados de Impostos (Exerc. Corrente)	53.144.738,33	52.944.738,33
540	Transferências do FUNDEB - Impostos e Transferências de Impostos (Exerc. Corren	12.709.940,00	12.709.940,00
541	Transferências do FUNDEB - Complementação da União - VAAF (Exerc. Corrente)	1.321.475,00	1.321.475,00
542	Transferências do FUNDEB - Complementação da União - VAAT (Exerc. Corrente)	971.654,00	971.654,00
550	Transferência de Salário-Educação (Exerc. Corrente)	395.436,04	395.436,04
551	Transferências de Recursos do FNDE referentes ao Programa Dinheiro Direto na Es	30.000,00	30.000,00
552	Transferências de Recursos do FNDE referentes ao Programa Nacional de Alimenta	251.614,00	251.614,00
553	Transferências de Recursos do FNDE Referentes ao Programa Nacional de Apoio a	98.319,50	98.319,50
569	Outras Transferências de Recursos do FNDE (Exerc. Corrente)	301.000,00	301.000,00
570	Transferências do Governo Federal referentes a Convênios e Instrumentos Congên	1.100.000,00	1.100.000,00
571	Transferências do Estado referentes a Convênios e Instrumentos Congêneres vinci	125.829,80	125.829,80
600	Transf. Fundo a Fundo de Recursos do SUS provenientes do Governo Federal - Blo	2.829.708,45	2.829.708,45
604	Transferências provenientes do Governo Federal destinadas ao vencimento dos ag	1.235.520,00	1.235.520,00
621	Transferências Fundo a Fundo de Recursos do SUS provenientes do Governo Esta	163.443,96	163.443,96
660	Transferência de Recursos do Fundo Nacional de Assistência Social - FNAS (Exerc	449.248,92	449.248,92
661	Transferência de Recursos dos Fundos Estaduais de Assistência Social (Exerc. Coi	244.000,00	244.000,00
708	Transferência Especial da União (Exerc. Corrente)	1.500.000,00	1.500.000,00
716	Transferências Destinadas ao Setor cultural - LC nº 195/2022 - Art. 8º - Demais Seto	200.000,00	200.000,00
755	Recursos de Alienação de Bens/Ativos - Administração Direta (Exerc. Corrente)	200.000,00	200.000,00
800	Recursos Vinculados ao RPPS - Fundo em Capitalização (Plano Previdenciário) (Exi	6.014.072,00	6.014.072,00
801	Recursos Vinculados ao RPPS - Fundo em Repartição (Plano Financeiro) (Exerc. Co	1.336.000,00	1.336.000,00
802	Recursos Vinculados ao RPPS - Taxa de Administração (Exerc. Corrente)	378.000,00	378.000,00
TOTAL		85.000.000,00	84.800.000,00

**Prefeitura Municipal de Itaquitinga**

AV ANTONIO CARLOS DE ALMEIDA - CNPJ:10150076/0001-57

Orçamento Programa - Exercício de 2024

RECEITA/DESPESA POR FONTE DE RECURSO

Quadro 19

Página 1

LeiData

Fonte	Vinculo	Descrição	PREVISÃO	
			RECEITA	DESPESA
0	Recursos não Destinados a Contrapartida		85.000.000,00	84.800.000,00
01	TESOURO		81.072.810,33	80.872.810,33
00	Recursos Próprios		53.144.738,33	52.944.738,33
15001002	Recursos não Vinculados de Impostos - identificação das despesas com ações		14.000,00	5.195.111,63
1.50C	Recursos não Vinculados de Impostos (Exerc. Corrente)		14.000,00	5.195.111,63
500	RECURSOS NÃO VINCULADOS DE IMPOSTOS		14.000,00	5.195.111,63
500.003	Recursos Próprios - Saúde		14.000,00	5.195.111,63
15010000	Outros Recursos não Vinculados (Recursos do Exercício Corrente)		53.130.738,33	47.744.626,70
1.50C	Recursos não Vinculados de Impostos (Exerc. Corrente)		53.130.738,33	47.744.626,70
500	RECURSOS NÃO VINCULADOS DE IMPOSTOS		53.130.738,33	47.744.626,70
500.001	Recursos Próprios		53.130.738,33	41.874.429,27
500.002	Recursos Próprios - Educação		0,00	2.043.100,00
500.003	Recursos Próprios - Saúde		0,00	3.827.097,43
16000000	Transferências Fundo a Fundo de Recursos do SUS provenientes do Governo F		0,00	5.000,00
1.50C	Recursos não Vinculados de Impostos (Exerc. Corrente)		0,00	5.000,00
500	RECURSOS NÃO VINCULADOS DE IMPOSTOS		0,00	5.000,00
500.003	Recursos Próprios - Saúde		0,00	5.000,00
15	Rec. do RPPS		7.728.072,00	7.728.072,00
18000000	Recursos vinculados ao RPPS - Fundo em Capitalização (Plano Previdenciário)		6.014.072,00	6.014.072,00
1.80C	Recursos Vinculados ao RPPS - Fundo em Capitalização (Plano Previdenciário) (Ex		6.014.072,00	6.014.072,00
800	RECURSOS RPPS- FUNDO EM CAPITALIZAÇÃO		6.014.072,00	6.014.072,00
800.001	Plano Previdenciário		6.014.072,00	6.014.072,00
18010000	Recursos vinculados ao RPPS - Fundo em Repartição (Plano Financeiro) (Recur		1.336.000,00	1.336.000,00
1.801	Recursos Vinculados ao RPPS - Fundo em Repartição (Plano Financeiro) (Exerc. Co		1.336.000,00	1.336.000,00
801	RECURSOS RPPS- FUNDO EM REPARTIÇÃO		1.336.000,00	1.336.000,00
801.001	Fundo Financeiro		1.336.000,00	1.336.000,00
18020000	Recursos vinculados ao RPPS - Taxa de Administração (Recursos do Exercício		378.000,00	378.000,00
1.802	Recursos Vinculados ao RPPS - Taxa de Administração (Exerc. Corrente)		378.000,00	378.000,00
802	RECURSOS VINCULADOS AO RPPS		378.000,00	378.000,00
802.001	Taxa de Administração		378.000,00	378.000,00
18	Alienação de Bens Móveis e Imóveis		200.000,00	200.000,00
17550000	Recursos de Alienação de Bens/Ativos - Administração Direta (Recursos do Ex		200.000,00	200.000,00
1.755	Recursos de Alienação de Bens/Ativos - Administração Direta (Exerc. Corrente)		200.000,00	200.000,00
755	ALIENAÇÃO DE BENS		200.000,00	200.000,00
755.001	Alienação de Bens		200.000,00	200.000,00
02	TRANSFERÊNCIAS E CONVÊNIOS ESTADUAIS-VINCULADOS		533.273,76	533.273,76
10	Transf. SUS		163.443,96	163.443,96
16000000	Transferências Fundo a Fundo de Recursos do SUS provenientes do Governo F		0,00	101.883,00
1.621	Transferências Fundo a Fundo de Recursos do SUS provenientes do Governo Esta		0,00	101.883,00
600	TRANSF. RECURSOS DA UNIÃO - SUS		0,00	101.883,00
600.052	HPP - ESTADO		0,00	101.883,00
16210000	Transferências Fundo a Fundo de Recursos do SUS provenientes do Governo F		163.443,96	61.560,96
1.621	Transferências Fundo a Fundo de Recursos do SUS provenientes do Governo Esta		163.443,96	61.560,96
600	TRANSF. RECURSOS DA UNIÃO - SUS		163.443,96	61.560,96
600.040	FARMACIA BASICA - ESTADO		30.519,00	30.519,00
600.049	APS - ESTADO		31.041,96	31.041,96
600.052	HPP - ESTADO		101.883,00	0,00

**Prefeitura Municipal de Itaquitinga**

AV ANTONIO CARLOS DE ALMEIDA - CNPJ:10160076/0001-57

Orçamento Programa - Exercício de 2024

RECEITA/DESPESA POR FONTE DE RECURSO

Quadro 19

Página 2

LeiData

Fonte	Vínculo	Descrição	PREVISÃO	
			RECEITA	DESPESA
02		TRANSFERÊNCIAS E CONVÊNIOS ESTADUAIS-VINCULADOS	533.273,78	533.273,78
11		Caminho a Escola	125.829,80	125.829,80
15710000		Transferências do Estado referentes a Convênios ou de Contratos de Repasse	125.829,80	125.829,80
1.571		Transferências do Estado referentes a Convênios e Instrumentos Congêneres vinc	125.829,80	125.829,80
571		TRANSF. CONVÊNIOS DO ESTADO	125.829,80	125.829,80
571.001		Programa Caminho da Escola	125.829,80	125.829,80
13		Transf. FEAS	244.000,00	244.000,00
16610000		Transferência de Recursos dos Fundos Estaduais de Assistência Social (Recur	244.000,00	244.000,00
1.661		Transferência de Recursos dos Fundos Estaduais de Assistência Social (Exerc.Co	244.000,00	244.000,00
500		RECURSOS NÃO VINCULADOS DE IMPOSTOS	194.000,00	194.000,00
500.029		COZINHA COMUNITARIA	144.000,00	144.000,00
500.034		PAEFIVCREAS	30.000,00	30.000,00
500.035		CENTRO DE REFERENCIA	10.000,00	10.000,00
500.036		FDS	10.000,00	10.000,00
661		TRANSF. RECURSOS DO ESTADO - FEAS	50.000,00	50.000,00
661.001		Transferências do FEAS	50.000,00	50.000,00
05		TRANSFERÊNCIAS E CONVÊNIOS FEDERAIS-VINCULADOS	21.693.915,91	21.693.915,91
02		PNATE	98.319,50	98.319,50
15530000		Transferências de Recursos do FNDE Referentes ao Programa Nacional de Apo	98.319,50	98.319,50
1.552		Transferências de Recursos do FNDE Referentes ao Programa Nacional de Apoio a	98.319,50	98.319,50
553		TRANSFERÊNCIAS DO FNDE - PNATE	98.319,50	98.319,50
553.001		PNATE	98.319,50	98.319,50
03		PNAE	251.614,00	251.614,00
15520000		Transferências de Recursos do FNDE Referentes ao Programa Nacional de Alimr	251.614,00	251.614,00
1.552		Transferências de Recursos do FNDE referentes ao Programa Nacional de Aliments	251.614,00	251.614,00
552		TRANSFERÊNCIAS DO FNDE - PNAE	251.614,00	251.614,00
552.001		PNAE	251.614,00	251.614,00
05		PODE	30.000,00	30.000,00
15510000		Transferências de Recursos do FNDE Referentes ao Programa Dinheiro Direto n	30.000,00	30.000,00
1.551		Transferências de Recursos do FNDE referentes ao Programa Dinheiro Direto na Es	30.000,00	30.000,00
551		TRANSFERÊNCIAS DO FNDE - PODE	30.000,00	30.000,00
551.001		PODE	30.000,00	30.000,00
06		Salário Educação	395.436,04	395.436,04
15500000		Transferência do Salário-Educação (Recursos do Exercício Corrente)	395.436,04	395.436,04
1.550		Transferência do Salário-Educação (Exerc. Corrente)	395.436,04	395.436,04
550		TRANSFERÊNCIAS DO SALÁRIO EDUCAÇÃO	395.436,04	395.436,04
550.001		Salário Educação	395.436,04	395.436,04
07		Outras Transf. FNDE	301.000,00	301.000,00
15690000		Outras Transferências de Recursos do FNDE (Recursos do Exercício Corrente)	301.000,00	301.000,00
1.569		Outras Transferências de Recursos do FNDE (Exerc. Corrente)	301.000,00	301.000,00
569		OUTRAS TRANSFERÊNCIAS DO FNDE	301.000,00	301.000,00
569.001		Outras Transferências do FNDE	301.000,00	301.000,00
08		Convênios Educação	1.100.000,00	1.100.000,00
15700000		Transferências do Governo Federal referentes a Convênios ou de Contratos de	1.100.000,00	1.100.000,00
1.570		Transferências do Governo Federal referentes a Convênios e Instrumentos Congêr	1.100.000,00	1.100.000,00
570		TRANSFERÊNCIAS DE CONVÊNIOS	1.100.000,00	1.100.000,00
570.001		Convênios Educação	1.100.000,00	1.100.000,00

**Prefeitura Municipal de Itaquitinga**

AV ANTONIO CARLOS DE ALMEIDA - CNPJ:10150076/0001-57

Orçamento Programa - Exercício de 2024

RECEITA/DESPESA POR FONTE DE RECURSO

Quadro 19

Página 3

LeiData

Fonte		Vínculo		Descrição	PREVISÃO			
FRI	FRQ	FRC	DET		STN	VG	VC	RECEITA
05	TRANSFERÊNCIAS E CONVÊNIOS FEDERAIS-VINCULADOS						21.693.915,91	21.693.915,91
09	FUNDEB						15.003.069,00	15.003.069,00
15400000	Transferências do FUNDEB - Impostos e Transferências de Impostos (Demais I						12.709.940,00	12.709.940,00
1.54C	Transferências do FUNDEB - Impostos e Transferências de Impostos (Exerc.Correr						12.709.940,00	12.709.940,00
540	FUNDEB - IMPOSTOS E TRANSF. DE IMPOSTOS						12.709.940,00	12.709.940,00
540.000	FUNDEB						12.709.940,00	12.709.940,00
15410000	Transferências do FUNDEB - Complementação da União - VAAF - FUNDEB 309						1.321.475,00	1.321.475,00
1.541	Transferências do FUNDEB - Complementação da União - VAAF (Exerc.Corrente)						1.321.475,00	1.321.475,00
541	FUNDEB - COMPLEMENTAÇÃO DA UNIÃO - VAAF						1.321.475,00	1.321.475,00
541.001	FUNDEB - Complementação da União - VAAF						1.321.475,00	1.321.475,00
15420000	Transferências do FUNDEB - Complementação da União - VAAT - FUNDEB 309						971.654,00	945.748,10
1.542	Transferências do FUNDEB - Complementação da União - VAAT (Exerc.Corrente)						971.654,00	945.748,10
542	FUNDEB - COMPLEMENTAÇÃO DA UNIÃO - VAAT						971.654,00	945.748,10
542.001	FUNDEB - Complementação da União - VAAT						971.654,00	945.748,10
15421070	Transferências do FUNDEB - Complementação da União - VAAT - FUNDEB 709						0,00	25.905,90
1.542	Transferências do FUNDEB - Complementação da União - VAAT (Exerc.Corrente)						0,00	25.905,90
542	FUNDEB - COMPLEMENTAÇÃO DA UNIÃO - VAAT						0,00	25.905,90
542.001	FUNDEB - Complementação da União - VAAT						0,00	25.905,90
10	Transf. SUS						4.065.228,45	4.065.228,45
16000000	Transferências Fundo a Fundo de Recursos do SUS provenientes do Governo f						2.829.708,45	2.829.708,45
1.60C	Transf.Fundo a Fundo de Recursos do SUS provenientes do Governo Federal - Blo						2.829.708,45	2.829.708,45
600	TRANSF. RECURSOS DA UNIÃO - SUS						2.829.708,45	2.829.708,45
600.035	PSF						1.134.391,20	1.134.391,20
600.036	INCENTIVO FINANCEIRO						107.483,16	107.483,16
600.037	SAUDE BUCAL						266.616,00	266.616,00
600.038	FARMACIA BASICA						101.730,00	101.730,00
600.041	DESEMPENHO - PREVINE BRASIL						230.737,76	230.737,76
600.042	INFORMATIZA APS						102.000,00	102.000,00
600.043	GESTÃO DO SUS						2.910,25	2.910,25
600.044	VIGILANCIA SANITARIA						12.000,00	12.000,00
600.045	ACADEMIA DA SAUDE						36.000,00	36.000,00
600.046	REDE CEGONHA						1.495,80	1.495,80
600.047	VIGILANCIA EM SAUDE						70.234,68	70.234,68
600.048	MAC						764.109,60	764.109,60
16040000	Transferências provenientes do Governo Federal destinadas ao vencimento dos						1.235.520,00	1.235.520,00
1.604	Transferências provenientes do Governo Federal destinadas ao vencimento dos ag						1.235.520,00	1.235.520,00
600	TRANSF. RECURSOS DA UNIÃO - SUS						1.235.520,00	1.235.520,00
600.034	PACS						1.235.520,00	1.235.520,00
12	Transf. FNAS						449.248,92	449.248,92
16600000	Transferência de Recursos do Fundo Nacional de Assistência Social - FNAS (R						449.248,92	449.248,92
1.66C	Transferência de Recursos do Fundo Nacional de Assistência Social - FNAS (Exen						449.248,92	449.248,92
500	RECURSOS NÃO VINCULADOS DE IMPOSTOS						449.248,92	449.248,92
500.030	Primeira Infancia no SUAS						145.872,00	145.872,00
500.031	SCFV						136.886,64	136.886,64
500.032	PISO BASICO FIXO - PBF						56.917,56	56.917,56
500.033	IGDBF						79.572,72	79.572,72
500.038	PROGRAMAS SUAS						30.000,00	30.000,00

**Prefeitura Municipal de Itaqui**

AV ANTONIO CARLOS DE ALMEIDA - CNPJ:10150076/0001-57

Orçamento Programa - Exercício de 2024

RECEITA/DESPESA POR FONTE DE RECURSO

Quadro 19

Página 4

Lei/Oeto

Fonte	Vínculo	Descrição	PREVISÃO	
			RECEITA	DESPESA
06		OUTRAS FONTES DE RECURSOS	1.700.000,00	1.700.000,00
00		Recursos Próprios	1.500.000,00	1.500.000,00
	17090000	Transferência Especial da União (Recursos do Exercício Corrente)	1.500.000,00	1.500.000,00
	1.70E	Transferência Especial da União (Exerc. Corrente)	1.500.000,00	1.500.000,00
	600	TRANSF. RECURSOS DA UNIÃO - SUS	1.500.000,00	1.500.000,00
	600.030	Emendas Individual MAC	250.000,00	250.000,00
	600.031	Emenda Individual APS	500.000,00	500.000,00
	600.050	Emenda Equipamento MAC	250.000,00	250.000,00
	600.051	Emenda Investimento MAC	500.000,00	500.000,00
21		Outras Fontes	200.000,00	200.000,00
	17160000	Transferências Destinadas ao Setor cultural - LC nº 195/2022 - Art. 8º - Demais	200.000,00	200.000,00
	1.71E	Transferências Destinadas ao Setor cultural - LC nº 195/2022 - Art. 8º - Demais Seto	200.000,00	200.000,00
	100	GERAL TOTAL	200.000,00	200.000,00
	100.036	LEI PAULO GUSTAVO	200.000,00	200.000,00
TOTAL			85.000.000,00	84.800.000,00

LEGENDA

FR: Fonte de Recurso Iduso
FRG: Fonte de Recurso Grupo
FRC: Fonte de Recurso Código
DET: Fonte de Recurso Detalhamento
STN: Fonte de Recurso STN
VG: Vínculo Grupo



Prefeitura Municipal de Itaquitinga
AV ANTONIO CARLOS DE ALMEIDA
101500780001-07 Exercício: 2024
COMPARATIVO DA RECEITA ORÇADA COM ARRECADADA

Página 1
Lei: 007, Data: 26/11/2023

FUNÇÃO	ESPECIFICAÇÃO	ORÇADA	
02	PREFEITURA DE ITAQUITINGA	64.267.278,67	
1000.00.0.0.00	RECEITAS CORRENTES	75.091.278,67	
1100.00.0.0.00	IMPOSTOS, TAXAS E CONTRIBUIÇÕES DE MELHORIA	3.099.395,19	
1110.00.0.0.00	IMPOSTOS	3.104.395,19	
1112.00.0.0.00	IMPOSTOS SOBRE O PATRIMÔNIO	507.395,19	
1112.50.0.0.00	IMPOSTO SOBRE A PROPRIEDADE PREDIAL E TERRITORIAL URBANA	179.395,19	
1112.50.0.0.00	IMPOSTO SOBRE A PROPRIEDADE PREDIAL E TERRITORIAL URBANA	179.395,19	
1000000 1112.50.0.1.00	IPTU - PRINCIPAL	151.000,00	
1000000 1112.50.0.1.01	IPTU - PRINCIPAL	151.000,00	
0	0	151.000,00	
01	01	151.000,00	
00	00	151.000,00	
500	500	151.000,00	
001	001	151.000,00	
1000001 1112.50.0.2.00	IPTU - MULTAS E JUROS	4.395,19	
1000001 1112.50.0.2.01	IPTU - MULTAS E JUROS DE MORA	4.395,19	
0	0	4.395,19	
01	01	4.395,19	
00	00	4.395,19	
500	500	4.395,19	
001	001	4.395,19	
3	1112.50.0.3.00	IPTU - DÍVIDA ATIVA	20.000,00
3	1112.50.0.3.01	IPTU - DÍVIDA ATIVA	20.000,00
0	0	20.000,00	
01	01	20.000,00	
00	00	20.000,00	
500	500	20.000,00	
001	001	20.000,00	
4	1112.50.0.4.00	IPTU - DÍVIDA ATIVA MULTAS JUROS	4.000,00
4	1112.50.0.4.01	IPTU - MULTAS E JUROS DE MORA DA DÍVIDA ATIVA	4.000,00
0	0	4.000,00	
01	01	4.000,00	
00	00	4.000,00	
500	500	4.000,00	
001	001	4.000,00	
1112.53.0.0.00	ITB "INTER MORTIS"	400.000,00	
1112.53.0.0.00	ITB "INTER MORTIS"	400.000,00	
5	1112.53.0.1.00	ITB "INTER MORTIS" PRINCIPAL	400.000,00
5	1112.53.0.1.01	ITB - PRINCIPAL	400.000,00
0	0	400.000,00	
01	01	400.000,00	



Prefeitura Municipal de Itaquitinga
AV ANTONIO CARLOS DE ALMEIDA
10150076/0001-57 Exercício: 2024
COMPARATIVO DA RECEITA ORÇADA COM ARRECADADA

Página 2
Lei: 907, Data: 28/11/2023

FOHA	CODIGO	ESPECIFICAÇÃO	ORÇADA
22		PREFEITURA DE ITAQUITINGA	64.267.278,67
	1000.00.0.0.00	RECEITAS CORRENTES	70.081.278,67
	1100.00.0.0.00	IMPOSTOS, TAXAS E CONTRIBUIÇÕES DE MELHORIA	3.286.386,19
	1110.00.0.0.00	IMPOSTOS	3.194.386,19
	00	00	400.000,00
	500	500	400.000,00
	001	001	400.000,00
8	1112.53.0.2.00	ITBI-"INTER MORTIS"-MULTAS E JUROS	1.000,00
8	1112.53.0.2.01	ITBI - MULTAS E JUROS DE MORA	1.000,00
	0	0	1.000,00
	01	01	1.000,00
	00	00	1.000,00
	500	500	1.000,00
	001	001	1.000,00
7	1112.53.0.3.00	ITBI-"INTER MORTIS"- DÍVIDA ATIVA	8.000,00
7	1112.53.0.3.01	ITBI - DÍVIDA ATIVA	8.000,00
	0	0	8.000,00
	01	01	8.000,00
	00	00	8.000,00
	500	500	8.000,00
	001	001	8.000,00
8	1112.53.0.4.00	ITBI-"INTER MORTIS"-DÍVIDA ATIVA MULTAS JUROS	1.000,00
8	1112.53.0.4.01	ITBI - MULTAS E JUROS DE MORA DA DÍVIDA ATIVA	1.000,00
	0	0	1.000,00
	01	01	1.000,00
	00	00	1.000,00
	500	500	1.000,00
	001	001	1.000,00
	1113.00.0.0.00	IMPOSTOS SOBRE A RENDA E PROVENTOS DE QUALQUER NATUREZA	1.490.000,00
	1113.03.0.0.00	IMPOSTO SOBRE A RENDA - RETIDO NA FONTE	1.490.000,00
	1113.03.1.0.00	IMPOSTO SOBRE A RENDA - RETIDO NA FONTE - TRABALHO	1.390.000,00
9	1113.03.1.1.00	IRRF-TRABALHO-PRINCIPAL	1.390.000,00
9	1113.03.1.1.01	IRRF - TRABALHO	1.390.000,00
	0	0	1.390.000,00
	01	01	1.390.000,00
	00	00	1.390.000,00
	500	500	1.390.000,00
	001	001	1.390.000,00
	1113.03.4.0.00	IRRF- OUTROS RENDIMENTOS	100.000,00
10	1113.03.4.1.00	IRRF- OUTROS RENDIMENTOS-PRINCIPAL	100.000,00
10	1113.03.4.1.01	IRRF - OUTROS RENDIMENTOS	100.000,00



Prefeitura Municipal de Itaquitinga

AV ANTONIO CARLOS DE ALMEIDA

10150076/0001-57

Exercício: 2024

COMPARATIVO DA RECEITA ORÇADA COM ARRECADADA

Página 3

Lei: 907, Data: 28/11/2023

FUNA	CODIGO	ESPECIFICAÇÃO	ORÇADA
02		PREFEITURA DE ITAQUITINGA	64.207.278,67
	1000.00.0.0.00	RECEITAS CORRENTES	70.081.278,67
	1100.00.0.0.00	IMPOSTOS, TAXAS E CONTRIBUIÇÕES DE MELHORIA	3.588.386,19
	1110.00.0.0.00	IMPOSTOS	3.154.386,19
	0	0	100.000,00
	01	01	100.000,00
	00	00	100.000,00
	500	500	100.000,00
	001	001	100.000,00
	1114.00.0.0.00	IMPOSTO PRODUÇÃO CIRCULAÇÃO MERCADORIAS SERVIÇOS	1.067.000,00
	1114.51.0.0.00	IMPOSTOS SOBRE SERVIÇOS	1.067.000,00
	1114.51.1.0.00	IMPOSTO SOBRE SERVIÇOS DE QUALQUER NATUREZA - ISSQN	1.067.000,00
11	1114.51.1.1.00	ISSQN - PRINCIPAL	1.054.000,00
11	1114.51.1.1.01	ISS - PRINCIPAL	850.000,00
	0	0	850.000,00
	01	01	850.000,00
	00	00	850.000,00
	500	500	850.000,00
	001	001	850.000,00
12	1114.51.1.1.02	ISS - SIMPLES NACIONAL	404.000,00
	0	0	404.000,00
	01	01	404.000,00
	00	00	404.000,00
	500	500	404.000,00
	001	001	404.000,00
13	1114.51.1.2.00	ISSQN - MULTAS E JUROS	3.000,00
13	1114.51.1.2.01	ISS - MULTAS E JUROS DE MORA	3.000,00
	0	0	3.000,00
	01	01	3.000,00
	00	00	3.000,00
	500	500	3.000,00
	001	001	3.000,00
14	1114.51.1.3.00	ISSQN - DÍVIDA ATIVA	10.000,00
14	1114.51.1.3.01	ISS - DÍVIDA ATIVA	10.000,00
	0	0	10.000,00
	01	01	10.000,00
	00	00	10.000,00
	500	500	10.000,00
	001	001	10.000,00
	1120.00.0.0.00	TAXAS	895.000,00
	1121.00.0.0.00	TAXAS PELO EXERCÍCIO DO PODER DE POLÍCIA	280.000,00



Prefeitura Municipal de Itaquitinga

AV ANTONIO CARLOS DE ALMEIDA

101900790001-07

Exercício: 2024

COMPARATIVO DA RECEITA ORÇADA COM ARRECADADA

PIORR. CODIGO	ESPECIFICAÇÃO	ORÇADA
02	PREFEITURA DE ITAQUITINGA	84.207.078,07
1000.00.0.0.00	RECEITAS CORRENTES	70.091.279,07
1100.00.0.0.00	IMPOSTOS, TAXAS E CONTRIBUIÇÕES DE MELHORIA	3.986.595,18
1120.00.0.0.00	TAXAS	495.000,00
1121.01.0.0.00	TAXAS DE INSPEÇÃO, CONTROLE E FISCALIZAÇÃO	275.000,00
1121.01.0.0.00	TAXAS DE INSPEÇÃO, CONTROLE E FISCALIZAÇÃO	275.000,00
15 1121.01.0.1.00	TAXAS DE INSPEÇÃO, CONTROLE E FISCALIZAÇÃO - PRINCIPAL	275.000,00
15 1121.01.0.1.01	TAXA DE LIC. P/ FUNCIONAMENTO DE ESTABEL. COM. IND E P. SERV	90.000,00
0	0	90.000,00
01	01	90.000,00
00	00	90.000,00
500	500	90.000,00
001	001	90.000,00
16 1121.01.0.1.02	TAXA DE PUBLICIDADE COMERCIAL	10.000,00
0	0	10.000,00
01	01	10.000,00
00	00	10.000,00
500	500	10.000,00
001	001	10.000,00
17 1121.01.0.1.03	TAXA DE FUNCIONAMENTO DE ESTABELECIMENTO EM HORÁRIO ESPECIAL	10.000,00
0	0	10.000,00
01	01	10.000,00
00	00	10.000,00
500	500	10.000,00
001	001	10.000,00
18 1121.01.0.1.04	TAXA DE LICENÇA PARA EXECUÇÃO DE OBRAS	10.000,00
0	0	10.000,00
01	01	10.000,00
00	00	10.000,00
500	500	10.000,00
001	001	10.000,00
19 1121.01.0.1.05	TAXA DE AUTORIZAÇÃO DE FUNCIONAMENTO DE TRANSPORTE	5.000,00
0	0	5.000,00
01	01	5.000,00
00	00	5.000,00
500	500	5.000,00
001	001	5.000,00
20 1121.01.0.1.06	TAXA DE UTILIZAÇÃO DE ÁREA DE DOMÍNIO PÚBLICO	10.000,00
0	0	10.000,00
01	01	10.000,00
00	00	10.000,00



FICHA	CODIGO	ESPECIFICAÇÃO	ORÇADA
03		PREFEITURA DE ITAQUITINGA	84.297.076,87
	1000.00.0.0.00	RECEITAS CORRENTES	70.891.276,87
	1100.00.0.0.00	IMPOSTOS, TAXAS E CONTRIBUIÇÕES DE MELHORIA	3.588.395,18
	1120.00.0.0.00	TAXAS	495.000,00
	500	500	
	001	001	10.000,00
21	1121.01.0.1.07	TAXA DE APROVAÇÃO DE PROJETO DE CONSTRUÇÃO CIVIL	10.000,00
	0	0	10.000,00
	01	01	10.000,00
	00	00	10.000,00
	500	500	10.000,00
	001	001	10.000,00
22	1121.01.0.1.08	TAXA DE ALINHAMENTO DE NIVELAMENTO	10.000,00
	0	0	10.000,00
	01	01	10.000,00
	00	00	10.000,00
	500	500	10.000,00
	001	001	10.000,00
23	1121.01.0.1.09	TAXA DE APREENSÃO, DEPOSITO OU LIBERAÇÃO DE ANIMAIS	10.000,00
	0	0	10.000,00
	01	01	10.000,00
	00	00	10.000,00
	500	500	10.000,00
	001	001	10.000,00
24	1121.01.0.1.10	OUTRAS TAXAS PELO EXERCÍCIO DO PODER DE POLÍCIA	150.000,00
	0	0	150.000,00
	01	01	150.000,00
	00	00	150.000,00
	500	500	150.000,00
	001	001	150.000,00
	1121.90.0.0.00	TAXA DE FISCALIZAÇÃO DE VIGILÂNCIA SANITÁRIA	20.000,00
	1121.90.0.0.00	TAXA DE FISCALIZAÇÃO DE VIGILÂNCIA SANITÁRIA	20.000,00
25	1121.90.0.1.00	TAXA DE FISCALIZAÇÃO DE VIGILÂNCIA SANITÁRIA - PRINCIPAL	20.000,00
25	1121.90.0.1.01	TAXA DE FISCALIZAÇÃO DE VIGILÂNCIA SANITÁRIA - PRINCIPAL	20.000,00
	0	0	20.000,00
	01	01	20.000,00
	00	00	20.000,00
	500	500	20.000,00
	001	001	20.000,00
	1122.00.0.0.00	TAXAS PELA PRESTAÇÃO DE SERVIÇOS	200.000,00
	1122.01.0.0.00	TAXAS PELA PRESTAÇÃO DE SERVIÇOS EM GERAL	200.000,00



FICHA CODIGO	ESPECIFICAÇÃO	ORÇADA
02	PREFEITURA DE ITAQUITINGA	84.397.076,87
1000.00.0.0.00	RECEITAS CORRENTES	70.091.279,87
1100.00.0.0.00	IMPOSTOS, TAXAS E CONTRIBUIÇÕES DE MELHORIA	3.888.390,18
1120.00.0.0.00	TAXAS	465.000,00
1122.01.0.0.00	TAXAS PELA PRESTAÇÃO DE SERVIÇOS EM GERAL	300.000,00
26 1122.01.0.1.00	TAXAS PELA PRESTAÇÃO DE SERVIÇOS EM GERAL - PRINCIPAL	200.000,00
26 1122.01.0.1.01	TAXAS DE EXPEDIENTE	40.000,00
0	0	40.000,00
01	01	40.000,00
00	00	40.000,00
500	500	40.000,00
001	001	40.000,00
27 1122.01.0.1.02	TAXAS DE SERVIÇOS URBANOS	40.000,00
0	0	40.000,00
01	01	40.000,00
00	00	40.000,00
500	500	40.000,00
001	001	40.000,00
28 1122.01.0.1.03	TAXA DE CEMITÉRIOS	40.000,00
0	0	40.000,00
01	01	40.000,00
00	00	40.000,00
500	500	40.000,00
001	001	40.000,00
29 1122.01.0.1.04	TAXA DE LIMPEZA PÚBLICA	40.000,00
0	0	40.000,00
01	01	40.000,00
00	00	40.000,00
500	500	40.000,00
001	001	40.000,00
30 1122.01.0.1.05	OUTRAS TAXAS PELA PRESTAÇÃO DE SERVIÇO	40.000,00
0	0	40.000,00
01	01	40.000,00
00	00	40.000,00
500	500	40.000,00
001	001	40.000,00
1200.00.0.0.00	CONTRIBUIÇÕES	300.000,00
1240.00.0.0.00	CONTRIBUIÇÃO PARA O CUSTEIO DO SERVIÇO DE ILUMINAÇÃO PÚBLICA	300.000,00
1241.00.0.0.00	CONTRIBUIÇÃO PARA O CUSTEIO DO SERVIÇO DE ILUMINAÇÃO PÚBLICA	300.000,00
1241.50.0.0.00	CONTRIBUIÇÃO PARA O CUSTEIO DO SERVIÇO DE ILUMINAÇÃO PÚBLICA	300.000,00
1241.50.0.0.00	CONTRIBUIÇÃO PARA O CUSTEIO DO SERVIÇO DE ILUMINAÇÃO PÚBLICA	300.000,00



Prefeitura Municipal de Itaquitinga

AV ANTONIO CARLOS DE ALMEIDA

10180076/0001-57

Exercício: 2024

COMPARATIVO DA RECEITA ORÇADA COM ARRECADADA

Página 7

Lei: 907, Data: 28/11/2023

FUNÇÃO	CODIGO	ESPECIFICAÇÃO	ORÇADA
02		PREFEITURA DE ITAQUITINGA	64.287.076,87
	1000.00.0.0.00	RECEITAS CORRENTES	10.081.279,87
	1200.00.0.0.00	CONTRIBUIÇÕES	300.000,00
	1240.00.0.0.00	CONTRIBUIÇÃO PARA O CUSTEIO DO SERVIÇO DE ILUMINAÇÃO PÚBLICA	300.000,00
45	1241.50.0.1.00	CONTRIBUIÇÃO PARA O CUSTEIO DO SERVIÇO DE ILUMINAÇÃO PÚBLICA	300.000,00
45	1241.50.0.1.01	CONTRIBUIÇÃO PARA O CUSTEIO DO SERVIÇO DE ILUMINAÇÃO PÚBLICA	300.000,00
	0	0	300.000,00
	01	01	300.000,00
	00	00	300.000,00
	500	500	300.000,00
	001	001	300.000,00
	1300.00.0.0.00	RECEITA PATRIMONIAL	717.000,00
	1320.00.0.0.00	VALORES MOBILIÁRIOS	617.000,00
	1321.00.0.0.00	JUROS E CORREÇÕES MONETÁRIAS	617.000,00
	1321.01.0.0.00	REMUNERAÇÃO DE DEPÓSITOS BANCÁRIOS	617.000,00
	1321.01.0.0.00	REMUNERAÇÃO DE DEPÓSITOS BANCÁRIOS	617.000,00
46	1321.01.0.1.00	REMUNERAÇÃO DE DEPÓSITOS BANCÁRIOS - PRINCIPAL	617.000,00
46	1321.01.0.1.01	REMUNERAÇÃO DE DEPÓSITOS BANCÁRIOS VINCULADOS - PREFEITURA	600.000,00
	0	0	600.000,00
	01	01	600.000,00
	00	00	600.000,00
	500	500	600.000,00
	001	001	600.000,00
47	1321.01.0.1.02	REMUNERAÇÃO DE DEPÓSITOS BANCÁRIOS VINCULADOS - CIDE	5.000,00
	0	0	5.000,00
	01	01	5.000,00
	00	00	5.000,00
	500	500	5.000,00
	001	001	5.000,00
48	1321.01.0.1.03	REMUNERAÇÃO DE DEPÓSITOS BANCÁRIOS VINCULADOS - FUNDES	8.000,00
	0	0	8.000,00
	05	05	8.000,00
	00	00	8.000,00
	540	540	8.000,00
	000	000	8.000,00
49	1321.01.0.1.04	REMUNERAÇÃO DE DEPÓSITOS BANCÁRIOS VINCULADOS - QDE	1.000,00
	0	0	1.000,00
	05	05	1.000,00
	00	00	1.000,00
	550	550	1.000,00
	001	001	1.000,00



Prefeitura Municipal de Itaquitinga

AV ANTONIO CARLOS DE ALMEIDA

101900760001-87

Exercício: 2024

COMPARATIVO DA RECEITA ORÇADA COM ARRECADADA

FICHA CODIGO	ESPECIFICAÇÃO	ORÇADA	
02	PREFEITURA DE ITAQUITINGA	54.297.276,87	
1000.00.0.0.00	RECEITAS CORRENTES	70.061.276,87	
1700.00.0.0.00	TRANSFERÊNCIAS CORRENTES	85.444.893,48	
1710.00.0.0.00	TRANSFERÊNCIAS DA UNIÃO E DE SUAS ENTIDADES	38.205.498,54	
01	01	31.000.000,00	
00	00	31.000.000,00	
500	500	31.000.000,00	
001	001	31.000.000,00	
1711.51.2.0.00	COTA-PARTE DO FUNDO DE PARTICIPAÇÃO DOS MUNICÍPIOS - COTAS E	3.000.000,00	
88	1711.51.2.1.00	COTA-PARTE DO FPM- COTAS EXTRAORDINARIAS - PRINCIPAL	3.000.000,00
88	1711.51.2.1.00	COTA-PARTE DO FPM- COTAS EXTRAORDINARIAS - PRINCIPAL	3.000.000,00
0	0	3.000.000,00	
01	01	3.000.000,00	
00	00	3.000.000,00	
500	500	3.000.000,00	
001	001	3.000.000,00	
1711.52.0.0.00	COTA-PARTE DO IMPOSTO SOBRE A PROPRIEDADE TERRITORIAL RURAL	40.000,00	
1711.52.0.0.00	COTA-PARTE DO IMPOSTO SOBRE A PROPRIEDADE TERRITORIAL RURAL	40.000,00	
87	1711.52.0.1.00	COTA-PARTE DO IMP. PROPRIED TERRIT. RURAL - PRINCIPAL	40.000,00
87	1711.52.0.1.01	COTA-PARTE DO ITR - PRINCIPAL	40.000,00
0	0	40.000,00	
01	01	40.000,00	
00	00	40.000,00	
500	500	40.000,00	
001	001	40.000,00	
1712.09.0.0.00	TRANSFERÊNCIAS DAS COMPENSAÇÕES FINANCEIRAS PELA EXPLORAÇÃO	690.000,00	
1712.51.0.0.00	COTA-PARTE DA COMPENSAÇÃO FINANCEIRA PELA EXPLORAÇÃO DE RECU	50.000,00	
1712.51.0.0.00	COTA-PARTE DA COMPENSAÇÃO FINANCEIRA PELA EXPLORAÇÃO DE RECU	50.000,00	
88	1712.51.0.1.00	COTA-PARTE DA COMPENSAÇÃO FINANCEIRA PELA EXPLORAÇÃO DE RECU	50.000,00
88	1712.51.0.1.01	COTA-PARTE DA COMP. FINANC. PELA EXP. DE REC. MINERAIS - CFEM	50.000,00
0	0	50.000,00	
01	01	50.000,00	
00	00	50.000,00	
500	500	50.000,00	
001	001	50.000,00	
1712.52.0.0.00	COTA-PARTE DA COMPENSAÇÃO FINANCEIRA PELA PRODUÇÃO DE PETRÓL	660.000,00	
1712.52.4.0.00	COTA-PARTE DO FUNDO ESPECIAL DO PETRÓLEO - FEP	600.000,00	
88	1712.52.4.1.00	COTA-PARTE DO FUNDO ESPECIAL DO PETRÓLEO - FEP - PRINCIPAL	600.000,00
88	1712.52.4.1.01	COTA-PARTE DO FUNDO ESPECIAL DO PETRÓLEO - FEP - PRINCIPAL	600.000,00
0	0	600.000,00	
01	01	600.000,00	

Handwritten signature



Prefeitura Municipal de Itaquitinga

AV ANTONIO CARLOS DE ALMEIDA

10150078/0001-57

Exercício: 2024

COMPARATIVO DA RECEITA ORÇADA COM ARRECADADA

Página 10

Lef: 007, Data: 28/11/2023

FOHA	CODIGO	ESPECIFICAÇÃO	ORÇADA
	02	PREFEITURA DE ITAQUITINGA	64.267.079,67
	1000.00.0.0.00	RECEITAS CORRENTES	70.091.278,67
	1700.00.0.0.00	TRANSFERÊNCIAS CORRENTES	85.444.983,49
	1710.00.0.0.00	TRANSFERÊNCIAS DA UNIÃO E DE SUAS ENTIDADES	38.205.498,54
	00	00	600.000,00
	500	500	600.000,00
	001	001	600.000,00
	1714.00.0.0.00	TRANSFERÊNCIAS DE RECURSOS DO FUNDO NACIONAL DO DESENVOLVIME	772.369,54
	1714.50.0.0.00	TRANSFERÊNCIAS DO SALÁRIO-EDUCAÇÃO	394.436,04
	1714.50.0.0.00	TRANSFERÊNCIAS DO SALÁRIO-EDUCAÇÃO	394.436,04
85	1714.50.0.1.00	TRANSFERÊNCIAS DO SALÁRIO-EDUCAÇÃO - PRINCIPAL	394.436,04
86	1714.50.0.1.01	TRANSFERÊNCIAS DO SALÁRIO-EDUCAÇÃO - PRINCIPAL	394.436,04
	0	0	394.436,04
	05	05	394.436,04
	06	06	394.436,04
	550	550	394.436,04
	001	001	394.436,04
	1714.51.0.0.00	TRANSFERÊNCIAS DIRETAS DO FNDE REFERENTES AO PROGRAMA DNHEI	30.000,00
	1714.51.0.0.00	TRANSFERÊNCIAS DIRETAS DO FNDE REFERENTES AO PROGRAMA DNHEI	30.000,00
86	1714.51.0.1.00	TRANSFERÊNCIAS DIRETAS DO FNDE REFERENTES AO PROGRAMA DNHEI	30.000,00
86	1714.51.0.1.01	TRANSFERÊNCIAS DIRETAS DO FNDE REFERENTES AO PODE	30.000,00
	0	0	30.000,00
	05	05	30.000,00
	06	06	30.000,00
	551	551	30.000,00
	001	001	30.000,00
	1714.52.0.0.00	TRANSFERÊNCIAS REFERENTES AO PROGRAMA NACIONAL DE ALIMENTAÇÃ	250.814,00
	1714.52.0.0.00	TRANSFERÊNCIAS REFERENTES AO PROGRAMA NACIONAL DE ALIMENTAÇÃ	250.814,00
87	1714.52.0.1.00	TRANSFERÊNCIAS REFERENTES AO PROGRAMA NACIONAL DE ALIMENTAÇÃ	250.814,00
87	1714.52.0.1.01	TRANSFERÊNCIAS REFERENTES AO PNAE - ENSINO FUNDAMENTAL	195.508,00
	0	0	195.508,00
	05	05	195.508,00
	03	03	195.508,00
	552	552	195.508,00
	001	001	195.508,00
88	1714.52.0.1.02	TRANSFERÊNCIAS REFERENTES AO PNAE - CRECHE	28.496,00
	0	0	28.496,00
	05	05	28.496,00
	03	03	28.496,00
	552	552	28.496,00
	001	001	28.496,00



Prefeitura Municipal de Itaquitinga

AV ANTONIO CARLOS DE ALMEIDA

10190076/0001-67

Exercício: 2024

COMPARATIVO DA RECEITA ORÇADA COM ARRECADADA

Página 11

Lei: 007, Data: 29/11/2023

FOHA CODIGO	ESPECIFICAÇÃO	ORÇADA	
02	PREFEITURA DE ITAQUITINGA	64.207.076,87	
1000.00.0.0.00	RECEITAS CORRENTES	70.091.279,87	
1700.00.0.0.00	TRANSFERÊNCIAS CORRENTES	60.494.800,48	
1710.00.0.0.00	TRANSFERÊNCIAS DA UNIÃO E DE SUAS ENTIDADES	39.225.499,94	
88	1714.52.0.1.03	TRANSFERÊNCIAS REFERENTES AO PNAE - EJA	12.546,00
0	0	12.546,00	
05	05	12.546,00	
03	03	12.546,00	
552	552	12.546,00	
001	001	12.546,00	
90	1714.52.0.1.04	TRANSFERÊNCIAS REFERENTES AO PNAE - PRÉ ESCOLA	44.064,00
0	0	44.064,00	
05	05	44.064,00	
03	03	44.064,00	
552	552	44.064,00	
001	001	44.064,00	
1714.53.0.0.00	TRANSFERÊNCIAS REFERENTES AO PROGRAMA NACIONAL DE APOIO AO T	37.319,50	
1714.53.0.0.00	TRANSFERÊNCIAS REFERENTES AO PROGRAMA NACIONAL DE APOIO AO T	37.319,50	
91	1714.53.0.1.00	TRANSFERÊNCIAS REFERENTES AO PROGRAMA NACIONAL DE APOIO AO T	37.319,50
91	1714.53.0.1.01	TRANSFERÊNCIAS REFERENTES AO PNAE	37.319,50
0	0	37.319,50	
05	05	37.319,50	
02	02	37.319,50	
553	553	37.319,50	
001	001	37.319,50	
1715.00.0.0.00	TRANSFERÊNCIAS DE RECURSOS DE COMPLEMENTAÇÃO DA UNIÃO AO FUN	2.295.126,00	
1715.50.0.0.00	TRANSFERÊNCIAS DE RECURSOS DE COMPLEMENTAÇÃO DA UNIÃO AO FUN	971.654,00	
1715.50.0.0.00	TRANSFERÊNCIAS DE RECURSOS DE COMPLEMENTAÇÃO DA UNIÃO AO FUN	971.654,00	
93	1715.50.0.1.00	TRANSFERÊNCIAS DE RECURSOS DE COMPLEMENTAÇÃO DA UNIÃO AO FUN	971.654,00
93	1715.50.0.1.01	COMPLEMENTAÇÃO FUNDEB - VAAF	971.654,00
0	0	971.654,00	
05	05	971.654,00	
09	09	971.654,00	
542	542	971.654,00	
001	001	971.654,00	
1715.51.0.0.00	TRANSFERÊNCIAS DE RECURSOS DE COMPLEMENTAÇÃO DA UNIÃO AO FUN	1.321.475,00	
1715.51.0.0.00	TRANSFERÊNCIAS DE RECURSOS DE COMPLEMENTAÇÃO DA UNIÃO AO FUN	1.321.475,00	
94	1715.51.0.1.00	TRANSFERÊNCIAS DE RECURSOS DE COMPLEMENTAÇÃO DA UNIÃO AO FUN	1.321.475,00
94	1715.51.0.1.01	COMPLEMENTAÇÃO FUNDEB - VAAF	1.321.475,00
0	0	1.321.475,00	
05	05	1.321.475,00	



FIÇÃO	CODIGO	ESPECIFICAÇÃO	ORÇADA
02		PREFEITURA DE ITAQUITINGA	54.297.278,87
	1000.00.0.0.00	RECEITAS CORRENTES	70.091.278,87
	1700.00.0.0.00	TRANSFERÊNCIAS CORRENTES	65.444.093,46
	1710.00.0.0.00	TRANSFERÊNCIAS DA UNIÃO E DE SUAS ENTIDADES	35.205.458,54
	09	09	1.321.475,00
	541	541	1.321.475,00
	001	001	1.321.475,00
	1719.00.0.0.00	OUTRAS TRANSFERÊNCIAS DE RECURSOS DA UNIÃO E DE SUAS ENTIDADES	290.000,00
	1719.99.0.0.00	OUTRAS TRANSFERÊNCIAS DE RECURSOS DA UNIÃO E DE SUAS ENTIDADES	290.000,00
	1719.99.0.0.00	OUTRAS TRANSFERÊNCIAS DE RECURSOS DA UNIÃO E DE SUAS ENTIDADES	290.000,00
104	1719.99.0.1.00	OUTRAS TRANSF. DE RECURSOS DA UNIÃO E DE SUAS ENTID. - PRINCIPAL	350.000,00
104	1719.99.0.1.02	ADO - LC 176/2020	50.000,00
	0	0	80.000,00
	01	01	50.000,00
	00	00	50.000,00
	500	500	50.000,00
	001	001	50.000,00
1000004	1719.99.0.1.04	OUTRAS TRANSF. DE RECURSOS DA UNIÃO LEI PAULO GUSTAVO	200.000,00
	0	0	200.000,00
	08	08	200.000,00
	21	21	200.000,00
	100	100	200.000,00
	036	036	200.000,00
	1720.00.0.0.00	TRANSFERÊNCIAS DOS ESTADOS E DO DISTRITO FEDERAL E DE SUAS ENTIDADES	14.537.444,94
	1721.00.0.0.00	PARTICIPAÇÃO NA RECEITA DOS ESTADOS E DISTRITO FEDERAL	5.400.000,00
	1721.50.0.0.00	COTA-PARTE DO ICMS	5.400.000,00
	1721.50.0.0.00	COTA-PARTE DO ICMS	5.400.000,00
105	1721.50.0.1.00	COTA-PARTE DO ICMS - PRINCIPAL	5.400.000,00
105	1721.50.0.1.01	COTA-PARTE DO ICMS - PRINCIPAL	5.400.000,00
	0	0	5.400.000,00
	01	01	5.400.000,00
	00	00	5.400.000,00
	500	500	5.400.000,00
	001	001	5.400.000,00
	1721.51.0.0.00	COTA-PARTE DO IPVA	500.000,00
	1721.51.0.0.00	COTA-PARTE DO IPVA	500.000,00
106	1721.51.0.1.00	COTA-PARTE DO IPVA - PRINCIPAL	500.000,00
106	1721.51.0.1.01	COTA-PARTE DO IPVA - PRINCIPAL	500.000,00
	0	0	500.000,00
	01	01	500.000,00
	00	00	500.000,00



Prefeitura Municipal de Itaquitinga
AV ANTONIO CARLOS DE ALMEIDA
10150076/0001-67 Exercício: 2024
COMPARATIVO DA RECEITA ORÇADA COM ARRECADADA

Página 13
Lei: 907, Data: 28/11/2023

FOHA	CODIGO	ESPECIFICAÇÃO	ORÇADA
02		PREFEITURA DE ITAQUITINGA	94.267.076,67
	1000.00.0.0.00	RECEITAS CORRENTES	70.991.276,67
	1700.00.0.0.00	TRANSFERÊNCIAS CORRENTES	65.444.805,48
	1720.00.0.0.00	TRANSFERÊNCIAS DOS ESTADOS E DO DISTRITO FEDERAL E DE SUAS E	14.137.444,94
	500	500	500.000,00
	901	001	500.000,00
	1721.52.0.0.00	COTA-PARTE DO IPÍ - MUNICÍPIOS	31.000,00
	1721.52.0.0.00	COTA-PARTE DO IPÍ - MUNICÍPIOS	31.000,00
107	1721.52.0.1.00	COTA-PARTE DO IPÍ - MUNICÍPIOS - PRINCIPAL	31.000,00
107	1721.52.0.1.01	COTA-PARTE DO IPÍ - MUNICÍPIOS - PRINCIPAL	31.000,00
	0	0	31.000,00
	01	01	31.000,00
	00	00	31.000,00
	500	500	31.000,00
	001	001	31.000,00
	1721.53.0.0.00	COTA-PARTE DA CONTRIBUIÇÃO DE INTERVENÇÃO NO DOMÍNIO ECONÔM	10.000,00
	1721.53.0.0.00	COTA-PARTE DA CONTRIBUIÇÃO DE INTERVENÇÃO NO DOMÍNIO ECONÔM	10.000,00
106	1721.53.0.1.00	COTA-PARTE CONTRIB INTERVENÇÃO NO DOMÍNIO ECON - PRINCIPAL	10.000,00
106	1721.53.0.1.01	COTA-PARTE DA CONT. DE INTERVENÇÃO NO DOMÍNIO ECONÔMICO	10.000,00
	0	0	10.000,00
	01	01	10.000,00
	00	00	10.000,00
	500	500	10.000,00
	001	001	10.000,00
	1722.90.0.0.00	TRANSFERÊNCIAS DAS COMPENSAÇÕES FINANCEIRAS PELA EXPLORAÇÃO	8.430.815,14
	1722.92.0.0.00	COTA-PARTE ROYALTIES - COMPENSAÇÃO FINANCEIRA PELA PRODUÇÃO	8.430.815,14
	1722.92.0.0.00	COTA-PARTE ROYALTIES - COMPENSAÇÃO FINANCEIRA PELA PRODUÇÃO	8.430.815,14
108	1722.92.0.1.00	C-PARTE ROYALTIES -COMPENS FINANC.PRODUÇÃO PETROL - PRINCIPA	8.430.815,14
108	1722.92.0.1.01	COTA-PARTE ROYALTIES - COMP. FIN. PELA PRODUÇÃO DO PETRÓLEO	8.430.815,14
	0	0	8.430.815,14
	01	01	8.430.815,14
	00	00	8.430.815,14
	500	500	8.430.815,14
	001	001	8.430.815,14
	1724.00.0.0.00	TRANSFERÊNCIAS DE CONVÊNIO DOS ESTADOS E DF E DE SUAS ENTID	125.626,80
	1724.01.0.0.00	TRANSFERÊNCIAS DE CONVÊNIO DOS ESTADOS E DF E DE SUAS ENTID	125.626,80
	1724.01.0.0.00	TRANSFERÊNCIAS DE CONVÊNIO DOS ESTADOS E DF E DE SUAS ENTID	125.626,80
113	1724.01.0.1.00	TRANSFERÊNCIAS DE CONVÊNIO DOS ESTADOS E DF E DE SUAS ENTID	125.626,80
113	1724.01.0.1.01	PROGRAMA A CAMINHO DA ESCOLA	125.626,80
	0	0	125.626,80
	02	02	125.626,80



FICHA CODIGO	ESPECIFICAÇÃO	ORÇADA	
02	PREFEITURA DE ITAQUITINGA	64.297.276,67	
1000.00.0.0.00	RECEITAS CORRENTES	70.094.278,67	
1700.00.0.0.00	TRANSFERÊNCIAS CORRENTES	85.448.983,48	
1720.00.0.0.00	TRANSFERÊNCIAS DOS ESTADOS E DO DISTRITO FEDERAL E DE SUAS E	14.937.444,94	
11	11	125.629,80	
571	571	125.629,80	
001	001	125.629,80	
1750.00.0.0.00	TRANSFERÊNCIAS DE OUTRAS INSTITUIÇÕES PÚBLICAS	12.701.940,00	
1751.00.0.0.00	TRANSFERÊNCIAS DE RECURSOS DO FUNDO DE MANUTENÇÃO E DESENVOL	12.701.940,00	
1751.50.0.0.00	TRANSFERÊNCIAS DE RECURSOS DO FUNDO DE MANUTENÇÃO E DESENVOL	12.701.940,00	
1751.50.0.1.00	TRANSFERÊNCIAS DE RECURSOS DO FUNDO DE MANUTENÇÃO E DESENVOL	12.701.940,00	
118	1751.50.0.1.00	TRANSFERÊNCIAS DE RECURSOS DO FUNDES - PRINCIPAL	12.701.940,00
118	1751.50.0.1.01	TRANSFERÊNCIAS DE RECURSOS DO FUNDES	12.701.940,00
0	0	12.701.940,00	
05	05	12.701.940,00	
09	09	12.701.940,00	
540	540	12.701.940,00	
000	000	12.701.940,00	
1900.00.0.0.00	OUTRAS RECEITAS CORRENTES	30.000,00	
1920.00.0.0.00	INDENZAÇÕES, RESTITUIÇÕES E RESSARCIMENTOS	30.000,00	
1921.00.0.0.00	INDENZAÇÕES	5.000,00	
1921.99.0.0.00	OUTRAS INDENZAÇÕES	5.000,00	
1921.99.0.1.00	OUTRAS INDENZAÇÕES	5.000,00	
118	1921.99.0.1.00	OUTRAS INDENZAÇÕES - PRINCIPAL	5.000,00
118	1921.99.0.1.01	OUTRAS INDENZAÇÕES - PRINCIPAL	5.000,00
0	0	5.000,00	
01	01	5.000,00	
00	00	5.000,00	
500	500	5.000,00	
001	001	5.000,00	
1922.00.0.0.00	RESTITUIÇÕES	25.000,00	
1922.99.0.0.00	OUTRAS RESTITUIÇÕES	25.000,00	
1922.99.0.1.00	OUTRAS RESTITUIÇÕES	25.000,00	
120	1922.99.0.1.00	OUTRAS RESTITUIÇÕES - PRINCIPAL	25.000,00
120	1922.99.0.1.01	OUTRAS RESTITUIÇÕES - PM	25.000,00
0	0	25.000,00	
01	01	25.000,00	
00	00	25.000,00	
500	500	25.000,00	
001	001	25.000,00	
2000.00.0.0.00	RECEITAS DE CAPITAL	1.990.000,00	



FOHA	CODIGO	ESPECIFICAÇÃO	ORÇADA
02		PREFEITURA DE ITAQUITINGA	64.297.076,67
	2000.00.0.0.00	RECEITAS DE CAPITAL	1.600.000,00
	2200.00.0.0.00	ALIENAÇÃO DE BENS	200.000,00
	2210.00.0.0.00	ALIENAÇÃO DE BENS MÓVEIS	150.000,00
	2213.00.0.0.00	ALIENAÇÃO DE BENS MÓVEIS E SEMOVENTES	150.000,00
	2213.01.0.0.00	ALIENAÇÃO DE BENS MÓVEIS E SEMOVENTES	150.000,00
	2213.01.0.0.00	ALIENAÇÃO DE BENS MÓVEIS E SEMOVENTES	150.000,00
124	2213.01.0.1.00	ALIENAÇÃO DE BENS MÓVEIS E SEMOVENTES - PRINCIPAL	150.000,00
124	2213.01.0.1.01	ALIENAÇÃO DE BENS MÓVEIS E SEMOVENTES - PRINCIPAL	150.000,00
	0	0	150.000,00
	01	01	150.000,00
	18	18	150.000,00
	755	755	150.000,00
	001	001	150.000,00
	2220.00.0.0.00	ALIENAÇÃO DE BENS IMÓVEIS	50.000,00
	2221.00.0.0.00	ALIENAÇÃO DE BENS IMÓVEIS	50.000,00
	2221.01.0.0.00	ALIENAÇÃO DE BENS IMÓVEIS	50.000,00
	2221.01.0.0.00	ALIENAÇÃO DE BENS IMÓVEIS	50.000,00
126	2221.01.0.1.00	ALIENAÇÃO DE BENS IMÓVEIS - PRINCIPAL	50.000,00
126	2221.01.0.1.01	ALIENAÇÃO DE BENS IMÓVEIS - PRINCIPAL	50.000,00
	0	0	50.000,00
	01	01	50.000,00
	18	18	50.000,00
	755	755	50.000,00
	001	001	50.000,00
	2400.00.0.0.00	TRANSFERÊNCIAS DE CAPITAL	1.400.000,00
	2410.00.0.0.00	TRANSFERÊNCIAS DA UNIÃO E DE SUAS ENTIDADES	1.400.000,00
	2412.00.0.0.00	TRANSFERÊNCIAS DE RECURSOS DO FUNDO NACIONAL DO DESENVOLVIME	300.000,00
	2412.50.0.0.00	TRANSFERÊNCIAS DE RECURSOS DESTINADOS A PROGRAMAS DE EDUCAÇÃO	300.000,00
	2412.50.9.0.00	OUTRAS TRANSFERÊNCIAS DESTINADAS A PROGRAMAS DE EDUCAÇÃO	300.000,00
128	2412.50.9.1.00	OUTRAS TRANSFERÊNCIAS DESTINADAS A PROGRAMAS DE EDUCAÇÃO - PRINC	300.000,00
128	2412.50.9.1.01	OUTRAS TRANSFERÊNCIAS DESTINADAS A PROGRAMAS DE EDUCAÇÃO	300.000,00
	0	0	300.000,00
	05	05	300.000,00
	07	07	300.000,00
	509	509	300.000,00
	001	001	300.000,00
	2414.00.0.0.00	TRANSFERÊNCIAS DE CONVÊNIOS DA UNIÃO E DE SUAS ENTIDADES	1.100.000,00
	2414.51.0.0.00	TRANSFERÊNCIAS DE CONVÊNIOS DA UNIÃO DESTINADAS A PROGRAMAS	1.100.000,00
	2414.51.0.0.00	TRANSFERÊNCIAS DE CONVÊNIOS DA UNIÃO DESTINADAS A PROGRAMAS	1.100.000,00
129	2414.51.0.1.00	TRANSFERÊNCIAS DE CONVÊNIOS DA UNIÃO A PROG. EDUC. - PRINCIPAL	1.100.000,00

[Handwritten signature]



CDNA CODIGO	ESPECIFICAÇÃO	ORÇADA
02	PREFEITURA DE ITAQUITINGA	94.297.076,87
2000.00.0.0.00	RECEITAS DE CAPITAL	1.400.000,00
2400.00.0.0.00	TRANSFERÊNCIAS DE CAPITAL	1.400.000,00
2410.00.0.0.00	TRANSFERÊNCIAS DA UNIÃO E DE SUAS ENTIDADES	1.400.000,00
129 2414.51.0.1.01	TRANSFERÊNCIAS DE CONVÊNIOS DA UNIÃO DESTINADOS A EDUCAÇÃO	1.100.000,00
0	0	1.100.000,00
05	05	1.100.000,00
08	08	1.100.000,00
570	570	1.100.000,00
001	001	1.100.000,00
9000.00.0.0.00	(R) DEDUÇÕES DA RECEITA	-7.394.200,00
9500.00.0.0.00	(R) DEDUÇÕES DO FUNDES	-7.394.200,00
9510.00.0.0.00	(R) DEDUÇÕES DO FUNDES	-7.394.200,00
9510.00.0.0.00	(R) DEDUÇÕES DO FUNDES	-7.394.200,00
9510.00.0.0.00	(R) DEDUÇÕES DO FUNDES	-7.394.200,00
9510.00.0.0.00	(R) DEDUÇÕES DO FUNDES	-7.394.200,00
148 9510.00.0.0.00	(R) DEDUÇÕES DO FUNDES	-7.394.200,00
148 9510.00.0.0.01	DEDUÇÃO DA RECEITA PARA FORMAÇÃO DO FUNDES - FPM	-4.200.000,00
0	0	-4.200.000,00
01	01	-4.200.000,00
00	00	-4.200.000,00
500	500	-4.200.000,00
001	001	-4.200.000,00
148 9510.00.0.0.02	DEDUÇÃO DA RECEITA PARA FORMAÇÃO DO FUNDES - ITR	-4.000,00
0	0	-4.000,00
01	01	-4.000,00
00	00	-4.000,00
500	500	-4.000,00
001	001	-4.000,00
150 9510.00.0.0.04	DEDUÇÃO DA RECEITA PARA FORMAÇÃO DO FUNDES - ICMS	-1.080.000,00
0	0	-1.080.000,00
01	01	-1.080.000,00
00	00	-1.080.000,00
500	500	-1.080.000,00
001	001	-1.080.000,00
151 9510.00.0.0.05	DEDUÇÃO DA RECEITA PARA FORMAÇÃO DO FUNDES - IPVA	-100.000,00
0	0	-100.000,00
01	01	-100.000,00
00	00	-100.000,00
500	500	-100.000,00
001	001	-100.000,00



FUNÇÃO	CODIGO	ESPECIFICAÇÃO	ORÇADA
02		PREFEITURA DE ITAQUITINGA	64.297.076,97
	9000.00.0.0.00	(R) DEDUÇÕES DA RECEITA	-7.394.200,00
	9500.00.0.0.00	(R) DEDUÇÕES DO FUNDES	-7.394.200,00
	9610.00.0.0.00	(R) DEDUÇÕES DO FUNDES	-7.394.200,00
152	9610.00.0.0.04	DEDUÇÃO DA RECEITA PARA FORMAÇÃO DO FUNDES - PI	6.200,00
	0	0	6.200,00
	01	01	6.200,00
	00	00	6.200,00
	500	500	6.200,00
	001	001	6.200,00
03		FUNDO MUNICIPAL DE SAÚDE	5.743.873,41
	1000.00.0.0.00	RECEITAS CORRENTES	4.982.873,41
	1300.00.0.0.00	RECEITA PATRIMONIAL	17.000,00
	1320.00.0.0.00	VALORES MOBILIÁRIOS	7.000,00
	1321.00.0.0.00	JUROS E CORREÇÕES MONETÁRIAS	7.000,00
	1321.01.0.0.00	REMUNERAÇÃO DE DEPOSITOS BANCÁRIOS	7.000,00
	1321.01.0.1.00	REMUNERAÇÃO DE DEPOSITOS BANCÁRIOS	7.000,00
54	1321.01.0.1.11	REMUNERAÇÃO DE DEPOSITOS BANCÁRIOS - PRINCIPAL	7.000,00
54	1321.01.0.1.11	REMUNERAÇÃO DE DEPOSITOS BANCÁRIOS VINCULADOS - FMS	6.000,00
	0	0	6.000,00
	05	05	6.000,00
	10	10	6.000,00
	500	500	6.000,00
	036	036	6.000,00
55	1321.01.0.1.12	REMUNERAÇÃO DE DEPOSITOS BANCÁRIOS NÃO VINCULADOS - R P SAÚDE	1.000,00
	0	0	1.000,00
	01	01	1.000,00
	00	00	1.000,00
	500	500	1.000,00
	003	003	1.000,00
	1390.00.0.0.00	DEMAIS RECEITAS PATRIMONIAIS	10.000,00
	1398.00.0.0.00	OUTRAS RECEITAS PATRIMONIAIS	10.000,00
	1399.99.0.0.00	OUTRAS RECEITAS PATRIMONIAIS	10.000,00
	1399.99.0.0.00	OUTRAS RECEITAS PATRIMONIAIS	10.000,00
62	1399.99.0.1.00	OUTRAS RECEITAS PATRIMONIAIS - PRINCIPAL	10.000,00
62	1399.99.0.1.02	OUTRAS RECEITAS PATRIMONIAIS - FMS	10.000,00
	0	0	10.000,00
	01	01	10.000,00
	00	00	10.000,00
	500	500	10.000,00
	003	003	10.000,00



FICHA CÓDIGO		ESPECIFICAÇÃO	ORÇADA
03		FUNDO MUNICIPAL DE SAÚDE	5.742.672,41
1000.00.0.0.00		RECEITAS CORRENTES	4.992.672,41
1700.00.0.0.00		TRANSFERÊNCIAS CORRENTES	4.972.672,41
1710.00.0.0.00		TRANSFERÊNCIAS DA UNIÃO E DE SUAS ENTIDADES	4.858.226,40
1713.00.0.0.00		TRANSFERÊNCIAS DE RECURSOS DO SISTEMA ÚNICO DE SAÚDE - SUS	4.058.226,40
1713.50.0.0.00		TRANSFERÊNCIAS DE RECURSOS DO SISTEMA ÚNICO DE SAÚDE - SUS -	4.058.226,40
1713.50.1.0.00		TRANSFERÊNCIAS DE RECURSOS DO BLOCO DE MANUTENÇÃO DAS AÇÕES	3.108.240,00
70	1713.50.1.1.00	TRANSFERÊNCIAS DE RECURSOS DO BLOCO DE MANUTENÇÃO DAS AÇÕES	3.108.240,00
70	1713.50.1.1.02	INCENTIVO FINANCEIRO DA APS - DESEMPENHO	290.737,78
	0	0	290.737,78
	05	05	290.737,78
	10	10	290.737,78
	600	600	290.737,78
	041	041	290.737,78
71	1713.50.1.1.03	INCENTIVO FINANCEIRO DA APS	290.737,78
	0	0	101.483,16
	05	05	101.483,16
	10	10	101.483,16
	600	600	101.483,16
	036	036	101.483,16
72	1713.50.1.1.04	PROGRAMA DE INFORMATIZAÇÃO DA APS	102.000,00
	0	0	102.000,00
	05	05	102.000,00
	10	10	102.000,00
	600	600	102.000,00
	042	042	102.000,00
73	1713.50.1.1.05	APOIO À MANUTENÇÃO DOS POLOS DE ACADEMIA DA SAÚDE	36.000,00
	0	0	36.000,00
	05	05	36.000,00
	10	10	36.000,00
	600	600	36.000,00
	045	045	36.000,00
74	1713.50.1.1.07	AGENTES COMUNITÁRIOS DE SAÚDE	1.205.520,00
	0	0	1.205.520,00
	05	05	1.205.520,00
	10	10	1.205.520,00
	600	600	1.205.520,00
	034	034	1.205.520,00
78	1713.50.1.1.11	SAÚDE BUCAL	268.616,00
	0	0	268.616,00
	05	05	268.616,00



FICHA CÓDIGO	ESPECIFICAÇÃO	ORÇADA
03	FUNDO MUNICIPAL DE SAÚDE	5.742.872,41
1000.00.0.0.00	RECEITAS CORRENTES	4.902.872,41
1700.00.0.0.00	TRANSFERÊNCIAS CORRENTES	4.972.872,41
1710.00.0.0.00	TRANSFERÊNCIAS DA UNIÃO E DE SUAS ENTIDADES	4.808.226,40
10	10	286.816,00
600	600	286.816,00
037	037	286.816,00
77	1713.50.1.1.12 PROGRAMA SAÚDE DA FAMÍLIA	1.134.391,20
0	0	1.134.391,20
05	05	1.134.391,20
10	10	1.134.391,20
600	600	1.134.391,20
035	035	1.134.391,20
78	1713.50.1.1.13 REDE CEGORINA	1.485,80
0	0	1.485,80
05	05	1,485,80
10	10	1,485,80
600	600	1,485,80
048	048	1,485,80
79	1713.50.2.0.00 TRANSFERÊNCIAS DE RECURSOS DO BLOCO DE MANUTENÇÃO DAS AÇÕES	764.109,80
1713.50.2.1.00	TRANSFERÊNCIAS DE RECURSOS DO BLOCO DE MANUTENÇÃO DAS AÇÕES	764.109,80
1713.50.2.1.01	ATENÇÃO À SAÚDE DA POPULAÇÃO PARA PROCEDIMENTOS DO MAC	764.109,80
0	0	764.109,80
05	05	764.109,80
10	10	764.109,80
600	600	764.109,80
048	048	764.109,80
80	1713.50.3.0.00 TRANSFERÊNCIAS DE RECURSOS DO BLOCO DE MANUTENÇÃO DAS AÇÕES	82.234,88
1713.50.3.1.00	TRANSFERÊNCIAS DE RECURSOS DO BLOCO DE MANUTENÇÃO DAS AÇÕES	82.234,88
1713.50.3.1.01	INCENTIVO FINANCEIRO À VIGILÂNCIA EM SAÚDE - VIG SANITÁRIA	70.234,88
0	0	70.234,88
05	05	70.234,88
10	10	70.234,88
600	600	70.234,88
047	047	70.234,88
81	1713.50.3.1.02 INCENTIVO FINANCEIRO À VIGILÂNCIA EM SAÚDE - DESPESAS DIVERSAS	12.000,00
0	0	12.000,00
05	05	12.000,00
10	10	12.000,00
600	600	12.000,00
044	044	12.000,00



FUNÇÃO	CODIGO	ESPECIFICAÇÃO	ORÇADA
03		FUNDO MUNICIPAL DE SAÚDE	5.743.872,41
	1000.00.0.0.00	RECEITAS CORRENTES	4.992.872,41
	1700.00.0.0.00	TRANSFERÊNCIAS CORRENTES	4.972.872,41
	1710.00.0.0.00	TRANSFERÊNCIAS DA UNIÃO E DE SUAS ENTIDADES	4.808.228,45
	1713.50.4.0.00	TRANSFERÊNCIAS DE RECURSOS DO BLOCO DE MANUTENÇÃO DAS AÇÕES	101.730,00
82	1713.50.4.1.00	TRANSFERÊNCIAS DE RECURSOS DO BLOCO DE MANUTENÇÃO DAS AÇÕES	101.730,00
82	1713.50.4.1.01	PROMOÇÃO DA ASS. FARM. E INSUMOS ESTRATÉGICOS NA ATENÇÃO BAS	101.730,00
	0	0	101.730,00
	05	05	101.730,00
	10	10	101.730,00
	600	600	101.730,00
	038	038	101.730,00
	1713.50.5.0.00	TRANSFERÊNCIAS DE RECURSOS DO BLOCO DE MANUTENÇÃO DAS AÇÕES	2.910,25
84	1713.50.5.1.00	TRANSFERÊNCIAS DE RECURSOS DO BLOCO DE MANUTENÇÃO DAS AÇÕES	2.910,25
84	1713.50.5.1.00	TRANSFERÊNCIAS DE RECURSOS DO BLOCO DE MANUTENÇÃO DAS AÇÕES	2.910,25
	0	0	2.910,25
	05	05	2.910,25
	10	10	2.910,25
	600	600	2.910,25
	043	043	2.910,25
	1719.00.0.0.00	OUTRAS TRANSFERÊNCIAS DE RECURSOS DA UNIÃO E DE SUAS ENTIDAD	750.000,00
	1719.57.0.0.00	TRANSFERÊNCIA ESPECIAL DA UNIÃO	750.000,00
	1719.57.0.0.00	TRANSFERÊNCIA ESPECIAL DA UNIÃO	750.000,00
100	1719.57.0.1.00	TRANSFERÊNCIA ESPECIAL DA UNIÃO - PRINCIPAL	750.000,00
100	1719.57.0.1.01	TRANSFERÊNCIA ESPECIAL DA UNIÃO - INCREMENTO TEMPORÁRIO APS	500.000,00
	0	0	500.000,00
	06	06	500.000,00
	00	00	500.000,00
	600	600	500.000,00
	031	031	500.000,00
103	1719.57.0.1.02	TRANSFERÊNCIA ESPECIAL DA UNIÃO - INCREMENTO TEMPORÁRIO-MAC	250.000,00
	0	0	250.000,00
	06	06	250.000,00
	00	00	250.000,00
	600	600	250.000,00
	030	030	250.000,00
	1720.00.0.0.00	TRANSFERÊNCIAS DOS ESTADOS E DO DISTRITO FEDERAL E DE SUAS E	183.443,96
	1723.00.0.0.00	TRANSFERÊNCIAS DE RECURSOS DO SISTEMA ÚNICO DE SAÚDE - SUS	183.443,96
	1723.50.0.0.00	TRANSFERÊNCIAS DE RECURSOS DO SISTEMA ÚNICO DE SAÚDE - SUS	183.443,96
	1723.50.0.0.00	TRANSFERÊNCIAS DE RECURSOS DO SISTEMA ÚNICO DE SAÚDE - SUS	183.443,96
110	1723.50.0.1.00	TRANSFERÊNCIAS DE RECURSOS DO SISTEMA ÚNICO DE SAÚDE - SUS -	183.443,96



FICHA	CODIGO	ESPECIFICAÇÃO	ORÇADA
03		FUNDO MUNICIPAL DE SAÚDE	5.742.672,41
	1000.00.0.0.00	RECEITAS CORRENTES	4.980.672,41
	1700.00.0.0.00	TRANSFERÊNCIAS CORRENTES	4.872.672,41
	1720.00.0.0.00	TRANSFERÊNCIAS DOS ESTADOS E DO DISTRITO FEDERAL E DE SUAS E	165.442,96
110	1723.50.0.1.01	ATENÇÃO PRIMÁRIA EM SAÚDE - ESTADO	31.041,96
	0	0	31.041,96
	02	02	31.041,96
	10	10	31.041,96
	600	600	31.041,96
	049	049	31.041,96
111	1723.50.0.1.02	CONTRAPARTIDA DA ASSISTÊNCIA FARMACÉUTICA - ESTADO	30.519,00
	0	0	30.519,00
	02	02	30.519,00
	10	10	30.519,00
	600	600	30.519,00
	040	040	30.519,00
112	1723.50.0.1.04	INCENTIVO A HOSPTAS DE PEQUENO PORTE - HPP - ESTADO	101.883,00
	0	0	101.883,00
	02	02	101.883,00
	10	10	101.883,00
	600	600	101.883,00
	052	052	101.883,00
	1900.00.0.0.00	OUTRAS RECEITAS CORRENTES	3.000,00
	1920.00.0.0.00	INDENSAÇÕES, RESTITUIÇÕES E RESSARCIMENTOS	3.000,00
	1922.00.0.0.00	RESTITUIÇÕES	3.000,00
	1922.99.0.0.00	OUTRAS RESTITUIÇÕES	3.000,00
	1922.99.0.0.00	OUTRAS RESTITUIÇÕES	3.000,00
121	1922.99.0.1.00	OUTRAS RESTITUIÇÕES - PRINCIPAL	3.000,00
121	1922.99.0.1.02	OUTRAS RESTITUIÇÕES - FMS	3.000,00
	0	0	3.000,00
	01	01	3.000,00
	00	00	3.000,00
	500	500	3.000,00
	003	003	3.000,00
	2000.00.0.0.00	RECEITAS DE CAPITAL	3.000,00
	2400.00.0.0.00	TRANSFERÊNCIAS DE CAPITAL	750.000,00
	2410.00.0.0.00	TRANSFERÊNCIAS DA UNIÃO E DE SUAS ENTIDADES	750.000,00
	2419.00.0.0.00	OUTRAS TRANSFERÊNCIAS DE RECURSOS DA UNIÃO E DE SUAS ENTOD	750.000,00
	2419.51.0.0.00	TRANSFERÊNCIA ESPECIAL DA UNIÃO	750.000,00
	2419.51.0.0.00	TRANSFERÊNCIA ESPECIAL DA UNIÃO	750.000,00
132	2419.51.0.1.00	TRANSFERÊNCIA ESPECIAL DA UNIÃO - PRINCIPAL	750.000,00



FUNDO	CODIGO	ESPECIFICAÇÃO	ORÇADA
03		FUNDO MUNICIPAL DE SAÚDE	5.742.872,41
	2000.00.0.0.00	RECEITAS DE CAPITAL	750.000,00
	2400.00.0.0.00	TRANSFERÊNCIAS DE CAPITAL	750.000,00
	2410.00.0.0.00	TRANSFERÊNCIAS DA UNIÃO E DE SUAS ENTIDADES	750.000,00
132	2419.51.0.1.01	TRANSFERÊNCIA ESPECIAL DA UNIÃO - RELATORIA MAC	250.000,00
	0	0	250.000,00
	06	06	250.000,00
	00	00	250.000,00
	600	600	250.000,00
	050	050	250.000,00
133	2419.51.0.1.02	TRANSFERÊNCIA ESPECIAL DA UNIÃO - BANCADA MAC	500.000,00
	0	0	500.000,00
	06	06	500.000,00
	00	00	500.000,00
	600	600	500.000,00
	051	051	500.000,00
04		FUNDO MUNICIPAL DE ASSISTÊNCIA SOCIAL	706.248,00
	1000.00.0.0.00	RECEITAS CORRENTES	695.248,00
	1300.00.0.0.00	RECEITA PATRIMONIAL	11.000,00
	1320.00.0.0.00	VALORES MOBILIÁRIOS	1.000,00
	1321.00.0.0.00	JUROS E CORREÇÕES MONETÁRIAS	1.000,00
	1321.01.0.0.00	REMUNERAÇÃO DE DEPÓSITOS BANCÁRIOS	1.000,00
	1321.01.0.0.00	REMUNERAÇÃO DE DEPÓSITOS BANCÁRIOS	1.000,00
57	1321.01.0.1.00	REMUNERAÇÃO DE DEPÓSITOS BANCÁRIOS - PRINCIPAL	1.000,00
57	1321.01.0.1.14	REMUNERAÇÃO DE DEPÓSITOS BANCÁRIOS NÃO VINCULADOS - R.P.F.MAS	1.000,00
	0	0	1.000,00
	01	01	1.000,00
	00	00	1.000,00
	500	500	1.000,00
	001	001	1.000,00
	1390.00.0.0.00	DEMAIS RECEITAS PATRIMONIAIS	10.000,00
	1399.00.0.0.00	OUTRAS RECEITAS PATRIMONIAIS	10.000,00
	1399.99.0.0.00	OUTRAS RECEITAS PATRIMONIAIS	10.000,00
	1399.99.0.0.00	OUTRAS RECEITAS PATRIMONIAIS	10.000,00
63	1399.99.0.1.00	OUTRAS RECEITAS PATRIMONIAIS - PRINCIPAL	10.000,00
63	1399.99.0.1.03	OUTRAS RECEITAS PATRIMONIAIS - F.MAS	10.000,00
	0	0	10.000,00
	01	01	10.000,00
	00	00	10.000,00
	500	500	10.000,00
	001	001	10.000,00



FICHA, CÓDIGO	ESPECIFICAÇÃO	ORÇADA
04	FUNDO MUNICIPAL DE ASSISTÊNCIA SOCIAL	703.248,82
1000.00.0.0.00	RECEITAS CORRENTES	855.248,82
1700.00.0.0.00	TRANSFERÊNCIAS CORRENTES	643.248,82
1710.00.0.0.00	TRANSFERÊNCIAS DA UNIÃO E DE SUAS ENTIDADES	449.248,82
1716.00.0.0.00	TRANSFERÊNCIAS DE RECURSOS DO FUNDO NACIONAL DE ASSISTÊNCIA	449.248,82
1716.50.0.0.00	TRANSFERÊNCIAS DE RECURSOS DO FUNDO NACIONAL DE ASSISTÊNCIA	449.248,82
1716.50.0.1.00	TRANSFERÊNCIAS DE RECURSOS DO FUNDO NACIONAL DE ASSISTÊNCIA	449.248,82
95	1716.50.0.1.01 PRIMEIRA INFÂNCIA NO SUAS	145.872,00
0	0	145.872,00
05	05	145.872,00
12	12	145.872,00
500	500	145.872,00
030	030	145.872,00
96	1716.50.0.1.02 SERVIÇO DE CONVIVÊNCIA E FORTALECIMENTO DE VÍNCULOS - SCIV	136.886,84
0	0	136.886,84
05	05	136.886,84
12	12	136.886,84
500	500	136.886,84
031	031	136.886,84
97	1716.50.0.1.03 PISO BÁSICO FIXO	36.917,56
0	0	36.917,56
05	05	36.917,56
12	12	36.917,56
500	500	36.917,56
032	032	36.917,56
98	1716.50.0.1.04 ÍNDICE DE GESTÃO DESCENTRALIZADA - IGDGF	79.572,72
0	0	79.572,72
05	05	79.572,72
12	12	79.572,72
500	500	79.572,72
033	033	79.572,72
1000003	1716.50.0.1.07 PROGRAMAS DO SUAS	30.000,00
0	0	30.000,00
05	05	30.000,00
12	12	30.000,00
500	500	30.000,00
038	038	30.000,00
1720.00.0.0.00	TRANSFERÊNCIAS DOS ESTADOS E DO DISTRITO FEDERAL E DE SUAS E	194.000,00
1729.00.0.0.00	OUTRAS TRANSFERÊNCIAS DOS ESTADOS E DISTRITO FEDERAL	194.000,00
1729.51.0.0.00	TRANSFERÊNCIAS DE ESTADOS DESTINADAS À ASSISTÊNCIA SOCIAL	194.000,00



FICHA CODIGO	ESPECIFICAÇÃO	ORÇADA
04	FUNDO MUNICIPAL DE ASSISTÊNCIA SOCIAL	705.248,92
1600.00.0.0.00	RECEITAS CORRENTES	855.248,92
1700.00.0.0.00	TRANSFERÊNCIAS CORRENTES	843.248,92
1720.00.0.0.00	TRANSFERÊNCIAS DOS ESTADOS E DO DISTRITO FEDERAL E DE SUAS E	194.000,00
1729.51.0.0.00	TRANSFERÊNCIAS DE ESTADOS DESTINADAS A ASSISTÊNCIA SOCIAL	194.000,00
114 1729.51.0.1.00	TRANSF DE ESTADOS - A ASSISTÊNCIA SOCIAL - PRINCIPAL	30.000,00
114 1729.51.0.1.01	COFINANCIAMENTO DO ESTADO PARA O PAPEL CREAS	30.000,00
0	0	30.000,00
02	02	30.000,00
13	13	30.000,00
500	500	30.000,00
034	034	30.000,00
115 1729.51.0.1.02	FUNDO DE DESENVOLVIMENTO SOCIAL - FDS	10.000,00
0	0	10.000,00
02	02	10.000,00
13	13	10.000,00
500	500	10.000,00
038	038	10.000,00
116 1729.51.0.1.03	CENTRO DE REFERÊNCIA EM ASSISTÊNCIA SOCIAL	10.000,00
0	0	10.000,00
02	02	10.000,00
13	13	10.000,00
500	500	10.000,00
035	035	10.000,00
117 1729.51.0.1.04	COZINHA COMUNITÁRIA	144.000,00
0	0	144.000,00
02	02	144.000,00
13	13	144.000,00
500	500	144.000,00
029	029	144.000,00
1900.00.0.0.00	OUTRAS RECEITAS CORRENTES	1.000,00
1920.00.0.0.00	INDENSAÇÕES, RESTITUIÇÕES E RESSARCIMENTOS	1.000,00
1922.00.0.0.00	RESTITUIÇÕES	1.000,00
1922.99.0.0.00	OUTRAS RESTITUIÇÕES	1.000,00
1822.99.0.0.00	OUTRAS RESTITUIÇÕES	1.000,00
122 1922.96.0.1.00	OUTRAS RESTITUIÇÕES - PRINCIPAL	1.000,00
122 1922.96.0.1.03	OUTRAS RESTITUIÇÕES - FMS	1.000,00
0	0	1.000,00
01	01	1.000,00
00	00	1.000,00
500	500	1.000,00



FICHA CODIGO	ESPECIFICAÇÃO	ORÇADA
04	FUNDO MUNICIPAL DE ASSISTÊNCIA SOCIAL	728.248,92
1000.00.0.0.00	RECEITAS CORRENTES	655.348,92
1900.00.0.0.00	OUTRAS RECEITAS CORRENTES	1.000,00
1920.00.0.0.00	INDENZAÇÕES, RESTITUIÇÕES E RESSARCIMENTOS	1.000,00
001	001	1.000,00
2000.00.0.0.00	RECEITAS DE CAPITAL	50.000,00
2400.00.0.0.00	TRANSFERÊNCIAS DE CAPITAL	30.000,00
2420.00.0.0.00	TRANSFERÊNCIAS DOS ESTADOS E DO DISTRITO FEDERAL E DE SUAS E	50.000,00
2429.00.0.0.00	OUTRAS TRANSFERÊNCIAS DE RECURSOS DOS ESTADOS	50.000,00
2429.99.0.0.00	OUTRAS TRANSFERÊNCIAS DE RECURSOS DOS ESTADOS	50.000,00
2429.99.0.0.00	OUTRAS TRANSFERÊNCIAS DE RECURSOS DOS ESTADOS	50.000,00
135 2429.99.0.1.00	OUTRAS TRANSFERÊNCIAS DE RECURSOS DOS ESTADOS - PRINCIPAL	50.000,00
135 2429.99.0.1.01	OUTRAS TRANSFERÊNCIAS DE RECURSOS DO ESTADO - FMS	50.000,00
0	0	50.000,00
02	02	50.000,00
13	13	50.000,00
881	881	50.000,00
001	001	50.000,00
00	ITAQUIPREV - FUNDO FINANCEIRO	1.538.000,00
1000.00.0.0.00	RECEITAS CORRENTES	890.000,00
1200.00.0.0.00	CONTRIBUIÇÕES	390.000,00
1210.00.0.0.00	CONTRIBUIÇÕES SOCIAIS	390.000,00
1215.00.0.0.00	CONTRIBUIÇÕES PARA REGIMES PRÓPRIOS DE PREVIDÊNCIA E SISTEM	390.000,00
1215.01.0.0.00	CONTRIBUIÇÃO DO SERVIDOR CIVIL	390.000,00
1215.01.1.0.00	CONTRIBUIÇÃO DO SERVIDOR CIVIL ATIVO	397.000,00
32 1215.01.1.1.00	CONTRIBUIÇÃO DO SERVIDOR CIVIL ATIVO - PRINCIPAL	397.000,00
32 1215.01.1.1.02	CONTRIBUIÇÃO DO SERVIDOR - PM (F.F)	290.000,00
0	0	290.000,00
01	01	290.000,00
15	15	290.000,00
801	801	290.000,00
001	001	290.000,00
32 1215.01.1.1.03	CONTRIBUIÇÃO DO SERVIDOR - FMS (F.F)	290.000,00
0	0	101.000,00
01	01	101.000,00
15	15	101.000,00
801	801	101.000,00
001	001	101.000,00
38 1215.01.1.2.00	CONTRIBUIÇÃO DO SERVIDOR CIVIL ATIVO - MULTAS E JUROS DE MOR	25.000,00
39 1215.01.1.2.01	CONTRIBUIÇÃO DO SERVIDOR - MULTAS E JUROS (F.F)	26.000,00

[Handwritten signature]



Prefeitura Municipal de Itaquitinga

AV ANTONIO CARLOS DE ALMEIDA

10150076/0001-37

Exercício: 2024

COMPARATIVO DA RECEITA ORÇADA COM ARRECADADA

FOHA CÓDIGO	ESPECIFICAÇÃO	ORÇADA
05	ITAQUIPREV - FUNDO FINANCEIRO	1.336.000,00
1000.00.0.0.00	RECEITAS CORRENTES	883.000,00
1200.00.0.0.00	CONTRIBUIÇÕES	880.000,00
1210.00.0.0.00	CONTRIBUIÇÕES SOCIAIS	350.000,00
0	0	30.000,00
01	01	30.000,00
15	15	30.000,00
801	801	30.000,00
001	001	30.000,00
1215.01.2.0.00	CONTRIBUIÇÃO DO SERVIDOR CIVIL INATIVO	2.500,00
41 1215.01.2.1.00	CONTRIBUIÇÃO DO SERVIDOR CIVIL INATIVO - PRINCIPAL	2.500,00
41 1215.01.2.1.01	CONTRIBUIÇÃO DO SERVIDOR CIVIL INATIVO - PRINCIPAL (F.F)	2.500,00
0	0	2.000,00
01	01	2.000,00
15	15	2.000,00
801	801	2.000,00
001	001	2.000,00
1215.01.3.0.00	CONTRIBUIÇÃO DO SERVIDOR CIVIL - PENSIONISTAS	1.000,00
43 1215.01.3.1.00	CONTRIB DO SERVIDOR CIVIL - PENSIONISTAS - PRINCIPAL	1.000,00
43 1215.01.3.1.01	CONTRIBUIÇÃO DO SERVIDOR CIVIL PENSIONISTA - PRINCIPAL (F.F)	1.000,00
0	0	1.000,00
01	01	1.000,00
15	15	1.000,00
801	801	1.000,00
001	001	1.000,00
1300.00.0.0.00	RECEITA PATRIMONIAL	280.000,00
1320.00.0.0.00	VALORES MOBILIÁRIOS	280.000,00
1321.00.0.0.00	JUROS E CORREÇÕES MONETÁRIAS	280.000,00
1321.04.0.0.00	REMUNERAÇÃO DOS RECURSOS DO REGIME PRÓPRIO DE PREVIDÊNCIA DO	280.000,00
58 1321.04.0.1.00	REMUNERAÇÃO DOS RECURSOS DO REGIME PRÓPRIO DE PREVIDÊNCIA DO	280.000,00
58 1321.04.0.1.01	REMUNERAÇÃO DOS RECURSOS DO RPPS - PRINCIPAL	280.000,00
0	0	280.000,00
01	01	280.000,00
15	15	280.000,00
801	801	280.000,00
001	001	280.000,00
7000.00.0.0.00	RECEITAS CORRENTES (INTRA)	603.000,00
7200.00.0.0.00	CONTRIBUIÇÕES (INTRA)	603.000,00
7210.00.0.0.00	CONTRIBUIÇÕES SOCIAIS (INTRA)	603.000,00
7215.00.0.0.00	CONTRIBUIÇÕES PARA REGIMES PRÓPRIOS DE PREVIDÊNCIA E SISTEM	603.000,00



Prefeitura Municipal de Itaquitinga

AV ANTONIO CARLOS DE ALMEIDA

10150076/0001-07

Exercício: 2024

COMPARATIVO DA RECEITA ORÇADA COM ARRECADADA

Página 27

Lei: 867, Data: 28/11/2023

FICHA CODIGO	ESPECIFICAÇÃO	ORÇADA
06	ITAQUIPREV - FUNDO FINANCEIRO	1.336.000,00
7000.00.0.0.00	RECEITAS CORRENTES (INTRA)	803.000,00
7200.00.0.0.00	CONTRIBUIÇÕES (INTRA)	803.000,00
7210.00.0.0.00	CONTRIBUIÇÕES SOCIAIS (INTRA)	650.000,00
7215.01.0.0.00	CONTRIBUIÇÃO DO SERVIDOR CIVIL (INTRA)	42.000,00
7215.01.1.0.00	CONTRIBUIÇÃO DO SERVIDOR CIVIL ATIVO (INTRA)	42.000,00
136 7215.01.1.2.00	CONTRIBUIÇÃO DO SERVIDOR CIVIL ATIVO - MULTAS E JUROS DE MOR	42.000,00
136 7215.01.1.2.01	CONTRIBUIÇÃO PATRONAL - MULTAS E JUROS DE MOR (F.F)	42.000,00
0	0	42.000,00
01	01	42.000,00
15	15	42.000,00
801	801	42.000,00
001	001	42.000,00
7215.02.0.0.00	CONTRIBUIÇÃO PATRONAL - SERVIDOR CIVIL (INTRA)	611.000,00
7215.02.1.0.00	CONTRIBUIÇÃO PATRONAL - SERVIDOR CIVIL ATIVO (INTRA)	611.000,00
136 7215.02.1.1.00	CONTRIBUIÇÃO PATRONAL - SERVIDOR CIVIL ATIVO - PRINCIPAL	611.000,00
136 7215.02.1.1.02	CONTRIBUIÇÃO PATRONAL - SERVIDOR CIVIL ATIVO - PM (F.F)	429.000,00
0	0	429.000,00
01	01	429.000,00
15	15	429.000,00
801	801	429.000,00
001	001	429.000,00
140 7215.02.1.1.00	CONTRIBUIÇÃO PATRONAL - SERVIDOR CIVIL ATIVO - FMS (F.F)	182.000,00
0	0	182.000,00
01	01	182.000,00
15	15	182.000,00
801	801	182.000,00
001	001	182.000,00
06	ITAQUIPREV - FUNDO PREVIDENCIÁRIO	12.910.000,00
1000.00.0.0.00	RECEITAS CORRENTES	2.478.500,00
1200.00.0.0.00	CONTRIBUIÇÕES	2.478.500,00
1210.00.0.0.00	CONTRIBUIÇÕES SOCIAIS	2.478.500,00
1215.00.0.0.00	CONTRIBUIÇÕES PARA REGIMES PRÓPRIOS DE PREVIDÊNCIA E SISTEM	2.478.500,00
1215.01.0.0.00	CONTRIBUIÇÃO DO SERVIDOR CIVIL	2.430.500,00
1215.01.1.0.00	CONTRIBUIÇÃO DO SERVIDOR CIVIL ATIVO	1.386.500,00
31 1215.01.1.1.00	CONTRIBUIÇÃO DO SERVIDOR CIVIL ATIVO - PRINCIPAL	1.386.500,00
31 1215.01.1.1.01	CONTRIBUIÇÃO DO SERVIDOR - CV (F.F)	52.200,00
0	0	52.200,00
01	01	52.200,00
15	15	52.200,00
800	800	52.200,00



FIÇÃO	CODIGO	ESPECIFICAÇÃO	ORÇADA
06		ITAQUIPREV - FUNDO PREVIDENCIÁRIO	12.919.000,00
	1000.00.0.0.00	RECEITAS CORRENTES	2.879.500,00
	1200.00.0.0.00	CONTRIBUIÇÕES	2.430.500,00
	1210.00.0.0.00	CONTRIBUIÇÕES SOCIAIS	3.430.500,00
		001	52.200,00
34	1215.01.1.1.04	CONTRIBUIÇÃO DO SERVIDOR - FMS (F.P.)	5.000,00
	0	0	5.000,00
	01	01	5.000,00
	15	15	5.000,00
	800	800	5.000,00
	001	001	5.000,00
35	1215.01.1.1.05	CONTRIBUIÇÃO DO SERVIDOR - PESSOAL Cedido (F.P.)	5.200,00
	0	0	5.200,00
	01	01	5.200,00
	15	15	5.200,00
	800	800	5.200,00
	001	001	5.200,00
36	1215.01.1.1.06	CONTRIBUIÇÃO DO SERVIDOR - RPPS (F.P.)	2.800,00
	0	0	2.800,00
	01	01	2.800,00
	15	15	2.800,00
	800	800	2.800,00
	001	001	2.800,00
37	1215.01.1.1.07	CONTRIBUIÇÃO DO SERVIDOR - PM (F.P.)	1.072.500,00
	0	0	1.072.500,00
	01	01	1.072.500,00
	15	15	1.072.500,00
	800	800	1.072.500,00
	001	001	1.072.500,00
38	1215.01.1.1.08	CONTRIBUIÇÃO DO SERVIDOR - PMS (F.P.)	258.000,00
	0	0	258.000,00
	01	01	258.000,00
	15	15	258.000,00
	800	800	258.000,00
	001	001	258.000,00
40	1215.01.1.2.00	CONTRIBUIÇÃO DO SERVIDOR CIVIL ATIVO - MULTAS E JUROS DE MOR	1.000,00
40	1215.01.1.2.02	CONTRIBUIÇÃO DO SERVIDOR - MULTAS E JUROS (F.P.)	1.000,00
	0	0	1.000,00
	01	01	1.000,00
	15	15	1.000,00
	800	800	1.000,00



FORM. CODIGO	ESPECIFICAÇÃO	ORÇADA
06	ITAQUIPREV - FUNDO PREVIDENCIÁRIO	12.810.000,00
1000.00.0.0.00	RECEITAS CORRENTES	2.878.500,00
1200.00.0.0.00	CONTRIBUIÇÕES	2.430.500,00
1210.00.0.0.00	CONTRIBUIÇÕES SOCIAIS	2.430.500,00
001	001	1.000,00
1215.01.2.0.00	CONTRIBUIÇÃO DO SERVIDOR CIVIL INATIVO	1.000.000,00
42 1215.01.2.1.00	CONTRIBUIÇÃO DO SERVIDOR CIVIL INATIVO - PRINCIPAL	1.000.000,00
42 1215.01.2.1.02	CONTRIBUIÇÃO DO SERVIDOR CIVIL INATIVO - PRINCIPAL (F.F.)	1.000.000,00
0	0	1.000.000,00
01	01	1.000.000,00
15	15	1.000.000,00
800	800	1.000.000,00
001	001	1.000.000,00
1215.01.3.0.00	CONTRIBUIÇÃO DO SERVIDOR CIVIL - PENSIONISTAS	20.000,00
44 1215.01.3.1.00	CONTRIBUIÇÃO DO SERVIDOR CIVIL - PENSIONISTAS - PRINCIPAL	20.000,00
44 1215.01.3.1.02	CONTRIBUIÇÃO DO SERVIDOR CIVIL - PENSIONISTAS - PRINCIPAL (F.F.)	20.000,00
0	0	20.000,00
01	01	20.000,00
15	15	20.000,00
800	800	20.000,00
001	001	20.000,00
1300.00.0.0.00	RECEITA PATRIMONIAL	78.000,00
1320.00.0.0.00	VALORES MOBILIÁRIOS	78.000,00
1321.00.0.0.00	JUROS E CORREÇÕES MONETÁRIAS	78.000,00
1321.04.0.0.00	REMUNERAÇÃO DOS RECURSOS DO REGIME PRÓPRIO DE PREVIDÊNCIA DO	78.000,00
1321.04.0.0.00	REMUNERAÇÃO DOS RECURSOS DO REGIME PRÓPRIO DE PREVIDÊNCIA DO	78.000,00
80 1321.04.0.1.00	REMUNERAÇÃO DOS RECURSOS DO RPPS - PRINCIPAL	78.000,00
80 1321.04.0.1.02	REMUNERAÇÃO DOS RECURSOS DO RPPS (F.F.)	78.000,00
0	0	78.000,00
01	01	78.000,00
15	15	78.000,00
800	800	78.000,00
001	001	78.000,00
1900.00.0.0.00	OUTRAS RECEITAS CORRENTES	170.000,00
1990.00.0.0.00	DEBITAS RECEITAS CORRENTES	170.000,00
1999.00.0.0.00	OUTRAS RECEITAS CORRENTES	170.000,00
1999.03.0.0.00	COMPENSAÇÕES FINANCEIRAS ENTRE OS REGIMES DE PREVIDÊNCIA	170.000,00
1999.03.0.0.00	COMPENSAÇÕES FINANCEIRAS ENTRE OS REGIMES DE PREVIDÊNCIA	170.000,00
123 1999.03.0.1.00	COMPENSAÇÕES FINANCEIRAS ENTRE OS REGIMES DE PREVIDÊNCIA - F	170.000,00
123 1999.03.0.1.01	COMPENSAÇÕES FINANCEIRAS ENTRE O RPPS E RGPS	170.000,00
0	0	170.000,00



FUNÇÃO	CODIGO	ESPECIFICAÇÃO	ORÇADA
06		ITAQUIPREV - FUNDO PREVIDENCIÁRIO	12.819.000,00
	1000.00.0.0.00	RECEITAS CORRENTES	3.679.500,00
	1900.00.0.0.00	OUTRAS RECEITAS CORRENTES	170.000,00
	1980.00.0.0.00	DEMAS RECEITAS CORRENTES	170.000,00
	01	01	170.000,00
	15	15	170.000,00
	800	800	170.000,00
	001	001	170.000,00
	7000.00.0.0.00	RECEITAS CORRENTES (INTRA)	10.240.500,00
	7200.00.0.0.00	CONTRIBUIÇÕES (INTRA)	3.710.572,00
	7210.00.0.0.00	CONTRIBUIÇÕES SOCIAIS (INTRA)	3.710.572,00
	7216.00.0.0.00	CONTRIBUIÇÕES PARA REGIMES PRÓPRIOS DE PREVIDÊNCIA E SISTEM	3.710.572,00
	7216.01.0.0.00	CONTRIBUIÇÃO DO SERVIDOR CIVIL (INTRA)	5.000,00
	7216.01.1.0.00	CONTRIBUIÇÃO DO SERVIDOR CIVIL ATIVO (INTRA)	5.000,00
137	7216.01.1.2.00	CONTRIBUIÇÃO DO SERVIDOR CIVIL ATIVO - MULTAS E JUROS DE MOR	5.000,00
137	7216.01.1.2.02	CONTRIBUIÇÃO PATRONAL - MULTAS E JUROS DE MORA (F.P)	6.000,00
	0	0	6.000,00
	01	01	6.000,00
	15	15	6.000,00
	800	800	6.000,00
	001	001	6.000,00
	7215.02.0.0.00	CONTRIBUIÇÃO PATRONAL - SERVIDOR CIVIL (INTRA)	2.570.572,00
	7215.02.1.0.00	CONTRIBUIÇÃO PATRONAL - SERVIDOR CIVIL ATIVO (INTRA)	2.570.572,00
138	7215.02.1.1.00	CONTRIBUIÇÃO PATRONAL - SERVIDOR CIVIL ATIVO - PRINCIPAL	2.570.572,00
138	7215.02.1.1.01	CONTRIBUIÇÃO PATRONAL - SERVIDOR CIVIL ATIVO - CV (F.P)	60.100,00
	0	0	60.100,00
	01	01	60.100,00
	15	15	60.100,00
	800	800	60.100,00
	001	001	60.100,00
141	7215.02.1.1.04	CONTRIBUIÇÃO PATRONAL - SERVIDOR CIVIL ATIVO - PMAS (F.P)	2.000,00
	0	0	2.000,00
	01	01	2.000,00
	15	15	2.000,00
	800	800	2.000,00
	001	001	2.000,00
142	7215.02.1.1.08	CONTRIBUIÇÃO PATRONAL - SERVIDOR CIVIL ATIVO - PESSOAL CEDIDO	7.110,00
	0	0	7.110,00
	01	01	7.110,00
	15	15	7.110,00
	800	800	7.110,00



FOUN. CODIGO	ESPECIFICAÇÃO	ORÇADA
06	ITAQUIPREV - FUNDO PREVIDENCIÁRIO	12.919.000,00
7000.00.0.0.00	RECEITAS CORRENTES (INTRA)	10.240.000,00
7200.00.0.0.00	CONTRIBUIÇÕES (INTRA)	3.713.072,00
7210.00.0.0.00	CONTRIBUIÇÕES SOCIAIS (INTRA)	3.713.072,00
001	001	7.110,00
143	7210.02.1.1.06 CONTRIBUIÇÃO PATRONAL - SERVIDOR CIVIL ATIVO - RPPS (F.P.)	4.000,00
0	0	4.000,00
01	01	4.000,00
15	15	4.000,00
800	800	4.000,00
001	001	4.000,00
144	7210.02.1.1.07 CONTRIBUIÇÃO PATRONAL - SERVIDOR CIVIL ATIVO - PM (F.P.)	1.700.362,00
0	0	1.700.362,00
01	01	1.700.362,00
15	15	1.700.362,00
800	800	1.700.362,00
001	001	1.700.362,00
145	7210.02.1.1.08 CONTRIBUIÇÃO PATRONAL - SERVIDOR CIVIL ATIVO - PMS (F.P.)	367.000,00
0	0	367.000,00
01	01	367.000,00
15	15	367.000,00
800	800	367.000,00
001	001	367.000,00
146	7210.02.1.1.09 CONTRIBUIÇÃO PATRONAL PREFEITURA - TAXA DE ADMINISTRAÇÃO	378.000,00
0	0	378.000,00
01	01	378.000,00
15	15	378.000,00
802	802	378.000,00
001	001	378.000,00
7210.03.0.0.00	CONTRIBUIÇÃO DO SERVIDOR CIVIL - PARCELAMENTOS (INTRA)	1.136.000,00
7215.03.0.0.00	CONTRIBUIÇÃO DO SERVIDOR CIVIL - PARCELAMENTOS (INTRA)	1.136.000,00
147	7215.03.0.1.00 CONTRIBUIÇÃO DO SERVIDOR CIVIL - PARCELAMENTOS - PRINCIPAL	1.136.000,00
147	7215.03.0.1.01 CONTRIBUIÇÃO DO SERVIDOR CIVIL - PARCELAMENTOS - PRINCIPAL	1.136.000,00
0	0	1.136.000,00
01	01	1.136.000,00
15	15	1.136.000,00
800	800	1.136.000,00
001	001	1.136.000,00
7900.00.0.0.00	OUTRAS RECEITAS CORRENTES (INTRA)	8.526.528,00
7990.00.0.0.00	DEMAIS RECEITAS CORRENTES (INTRA)	8.526.528,00
7999.00.0.0.00	OUTRAS RECEITAS CORRENTES (INTRA)	8.526.528,00



FICHA CODIGO		ESPECIFICAÇÃO	ORÇADA
06		ITAQUIPREV - FUNDO PREVIDENCIÁRIO	12.816.200,00
7000	00.0.0.00	RECEITAS CORRENTES (INTRA)	10.240.000,00
7900	00.0.0.00	OUTRAS RECEITAS CORRENTES (INTRA)	6.528.026,00
7990	00.0.0.00	DEMUS RECEITAS CORRENTES (INTRA)	6.528.026,00
7999	01.0.0.00	APORTES PERIÓDICOS PARA AMORTIZAÇÃO DE DÉFICIT ATUARIAL DO R	6.528.026,00
7999	01.0.0.00	APORTES PERIÓDICOS PARA AMORTIZAÇÃO DE DÉFICIT ATUARIAL DO R	6.528.026,00
1000002	7999.01.0.1.00	APORTES PERIÓDICOS PARA AMORTIZAÇÃO DE DÉFICIT ATUARIAL DO R	6.528.026,00
1000002	7999.01.0.1.00	APORTES PERIÓDICOS PARA AMORTIZAÇÃO DE DÉFICIT ATUARIAL DO R	6.528.026,00
	0	0	6.528.026,00
	01	01	6.528.026,00
	00	00	6.528.026,00
	500	500	6.528.026,00
	001	001	6.528.026,00
3	1110.00.0.0.00	IMPOSTOS	60.000.000,00
4	1110.00.0.0.00	IMPOSTOS	60.000.000,00
5	1110.00.0.0.00	IMPOSTOS	60.000.000,00
6	1110.00.0.0.00	IMPOSTOS	60.000.000,00
7	1110.00.0.0.00	IMPOSTOS	60.000.000,00
8	1110.00.0.0.00	IMPOSTOS	60.000.000,00
9	1110.00.0.0.00	IMPOSTOS	60.000.000,00
10	1110.00.0.0.00	IMPOSTOS	60.000.000,00
11	1110.00.0.0.00	IMPOSTOS	60.000.000,00
12	1110.00.0.0.00	IMPOSTOS	60.000.000,00
13	1110.00.0.0.00	IMPOSTOS	60.000.000,00
14	1110.00.0.0.00	IMPOSTOS	60.000.000,00
15	1120.00.0.0.00	TAXAS	60.000.000,00
16	1120.00.0.0.00	TAXAS	60.000.000,00
17	1120.00.0.0.00	TAXAS	60.000.000,00
18	1120.00.0.0.00	TAXAS	60.000.000,00
19	1120.00.0.0.00	TAXAS	60.000.000,00
20	1120.00.0.0.00	TAXAS	60.000.000,00
21	1120.00.0.0.00	TAXAS	60.000.000,00
22	1120.00.0.0.00	TAXAS	60.000.000,00
23	1120.00.0.0.00	TAXAS	60.000.000,00
24	1120.00.0.0.00	TAXAS	60.000.000,00
25	1120.00.0.0.00	TAXAS	60.000.000,00
26	1120.00.0.0.00	TAXAS	60.000.000,00



FICHA CODIGO	ESPECIFICAÇÃO	ORÇADA
27	1120.00.0.0.00 TAXAS	85.000.000,00
28	1120.00.0.0.00 TAXAS	85.000.000,00
29	1120.00.0.0.00 TAXAS	85.000.000,00
30	1120.00.0.0.00 TAXAS	85.000.000,00
31	1210.00.0.0.00 CONTRIBUIÇÕES SOCIAIS	85.000.000,00
32	1210.00.0.0.00 CONTRIBUIÇÕES SOCIAIS	85.000.000,00
33	1210.00.0.0.00 CONTRIBUIÇÕES SOCIAIS	85.000.000,00
34	1210.00.0.0.00 CONTRIBUIÇÕES SOCIAIS	85.000.000,00
35	1210.00.0.0.00 CONTRIBUIÇÕES SOCIAIS	85.000.000,00
36	1210.00.0.0.00 CONTRIBUIÇÕES SOCIAIS	85.000.000,00
37	1210.00.0.0.00 CONTRIBUIÇÕES SOCIAIS	85.000.000,00
38	1210.00.0.0.00 CONTRIBUIÇÕES SOCIAIS	85.000.000,00
39	1210.00.0.0.00 CONTRIBUIÇÕES SOCIAIS	85.000.000,00
40	1210.00.0.0.00 CONTRIBUIÇÕES SOCIAIS	85.000.000,00
41	1210.00.0.0.00 CONTRIBUIÇÕES SOCIAIS	85.000.000,00
42	1210.00.0.0.00 CONTRIBUIÇÕES SOCIAIS	85.000.000,00
43	1210.00.0.0.00 CONTRIBUIÇÕES SOCIAIS	85.000.000,00
44	1210.00.0.0.00 CONTRIBUIÇÕES SOCIAIS	85.000.000,00
45	1240.00.0.0.00 CONTRIBUIÇÃO PARA O CUSTEIO DO SERVIÇO DE ILUMINAÇÃO PÚBLICA	85.000.000,00
46	1320.00.0.0.00 VALORES MOBILIÁRIOS	85.000.000,00
47	1320.00.0.0.00 VALORES MOBILIÁRIOS	85.000.000,00
48	1320.00.0.0.00 VALORES MOBILIÁRIOS	85.000.000,00
49	1320.00.0.0.00 VALORES MOBILIÁRIOS	85.000.000,00
50	1320.00.0.0.00 VALORES MOBILIÁRIOS	85.000.000,00
51	1320.00.0.0.00 VALORES MOBILIÁRIOS	85.000.000,00
52	1320.00.0.0.00 VALORES MOBILIÁRIOS	85.000.000,00
54	1320.00.0.0.00 VALORES MOBILIÁRIOS	85.000.000,00
55	1320.00.0.0.00 VALORES MOBILIÁRIOS	85.000.000,00
57	1320.00.0.0.00 VALORES MOBILIÁRIOS	85.000.000,00
58	1320.00.0.0.00 VALORES MOBILIÁRIOS	85.000.000,00
60	1320.00.0.0.00 VALORES MOBILIÁRIOS	85.000.000,00
61	1390.00.0.0.00 DEMAIS RECEITAS PATRIMONIAIS	85.000.000,00
62	1390.00.0.0.00 DEMAIS RECEITAS PATRIMONIAIS	85.000.000,00
63	1390.00.0.0.00 DEMAIS RECEITAS PATRIMONIAIS	85.000.000,00
64	1710.00.0.0.00 TRANSFERÊNCIAS DA UNIÃO E DE SUAS ENTIDADES	85.000.000,00



FICHA CODIGO	ESPECIFICAÇÃO	ORÇADA	
65	1710.00.0.0.00	TRANSPERÊNCIAS DA UNIÃO E DE SUAS ENTIDADES	85.000.000,00
67	1710.00.0.0.00	TRANSPERÊNCIAS DA UNIÃO E DE SUAS ENTIDADES	85.000.000,00
68	1710.00.0.0.00	TRANSPERÊNCIAS DA UNIÃO E DE SUAS ENTIDADES	85.000.000,00
69	1710.00.0.0.00	TRANSPERÊNCIAS DA UNIÃO E DE SUAS ENTIDADES	85.000.000,00
70	1710.00.0.0.00	TRANSPERÊNCIAS DA UNIÃO E DE SUAS ENTIDADES	85.000.000,00
71	1710.00.0.0.00	TRANSPERÊNCIAS DA UNIÃO E DE SUAS ENTIDADES	85.000.000,00
72	1710.00.0.0.00	TRANSPERÊNCIAS DA UNIÃO E DE SUAS ENTIDADES	85.000.000,00
73	1710.00.0.0.00	TRANSPERÊNCIAS DA UNIÃO E DE SUAS ENTIDADES	85.000.000,00
74	1710.00.0.0.00	TRANSPERÊNCIAS DA UNIÃO E DE SUAS ENTIDADES	85.000.000,00
10000030	00.0.0.0.00	TRANSPERÊNCIAS DA UNIÃO E DE SUAS ENTIDADES	85.000.000,00
76	1710.00.0.0.00	TRANSPERÊNCIAS DA UNIÃO E DE SUAS ENTIDADES	85.000.000,00
77	1710.00.0.0.00	TRANSPERÊNCIAS DA UNIÃO E DE SUAS ENTIDADES	85.000.000,00
78	1710.00.0.0.00	TRANSPERÊNCIAS DA UNIÃO E DE SUAS ENTIDADES	85.000.000,00
79	1710.00.0.0.00	TRANSPERÊNCIAS DA UNIÃO E DE SUAS ENTIDADES	85.000.000,00
80	1710.00.0.0.00	TRANSPERÊNCIAS DA UNIÃO E DE SUAS ENTIDADES	85.000.000,00
81	1710.00.0.0.00	TRANSPERÊNCIAS DA UNIÃO E DE SUAS ENTIDADES	85.000.000,00
82	1710.00.0.0.00	TRANSPERÊNCIAS DA UNIÃO E DE SUAS ENTIDADES	85.000.000,00
84	1710.00.0.0.00	TRANSPERÊNCIAS DA UNIÃO E DE SUAS ENTIDADES	85.000.000,00
85	1710.00.0.0.00	TRANSPERÊNCIAS DA UNIÃO E DE SUAS ENTIDADES	85.000.000,00
86	1710.00.0.0.00	TRANSPERÊNCIAS DA UNIÃO E DE SUAS ENTIDADES	85.000.000,00
87	1710.00.0.0.00	TRANSPERÊNCIAS DA UNIÃO E DE SUAS ENTIDADES	85.000.000,00
88	1710.00.0.0.00	TRANSPERÊNCIAS DA UNIÃO E DE SUAS ENTIDADES	85.000.000,00
89	1710.00.0.0.00	TRANSPERÊNCIAS DA UNIÃO E DE SUAS ENTIDADES	85.000.000,00
90	1710.00.0.0.00	TRANSPERÊNCIAS DA UNIÃO E DE SUAS ENTIDADES	85.000.000,00
91	1710.00.0.0.00	TRANSPERÊNCIAS DA UNIÃO E DE SUAS ENTIDADES	85.000.000,00
93	1710.00.0.0.00	TRANSPERÊNCIAS DA UNIÃO E DE SUAS ENTIDADES	85.000.000,00
94	1710.00.0.0.00	TRANSPERÊNCIAS DA UNIÃO E DE SUAS ENTIDADES	85.000.000,00
95	1710.00.0.0.00	TRANSPERÊNCIAS DA UNIÃO E DE SUAS ENTIDADES	85.000.000,00
96	1710.00.0.0.00	TRANSPERÊNCIAS DA UNIÃO E DE SUAS ENTIDADES	85.000.000,00
97	1710.00.0.0.00	TRANSPERÊNCIAS DA UNIÃO E DE SUAS ENTIDADES	85.000.000,00
98	1710.00.0.0.00	TRANSPERÊNCIAS DA UNIÃO E DE SUAS ENTIDADES	85.000.000,00
102	1710.00.0.0.00	TRANSPERÊNCIAS DA UNIÃO E DE SUAS ENTIDADES	85.000.000,00
103	1710.00.0.0.00	TRANSPERÊNCIAS DA UNIÃO E DE SUAS ENTIDADES	85.000.000,00
104	1710.00.0.0.00	TRANSPERÊNCIAS DA UNIÃO E DE SUAS ENTIDADES	85.000.000,00
105	1720.00.0.0.00	TRANSPERÊNCIAS DOS ESTADOS E DO DISTRITO FEDERAL E DE SUAS E	85.000.000,00



Prefeitura Municipal de Itaquitinga

AV ANTONIO CARLOS DE ALMEIDA

10150079/0001-67

Exercício: 2024

COMPARATIVO DA RECEITA ORÇADA COM ARRECADADA

Página 35

Lei: 007, Data: 28/11/2023

FICHA CODIGO	ESPECIFICAÇÃO	ORÇADA	
106	1720.00.0.0.00	TRANSFERÊNCIAS DOS ESTADOS E DO DISTRITO FEDERAL E DE SUAS E	85.000.000,00
107	1720.00.0.0.00	TRANSFERÊNCIAS DOS ESTADOS E DO DISTRITO FEDERAL E DE SUAS E	85.000.000,00
108	1720.00.0.0.00	TRANSFERÊNCIAS DOS ESTADOS E DO DISTRITO FEDERAL E DE SUAS E	85.000.000,00
109	1720.00.0.0.00	TRANSFERÊNCIAS DOS ESTADOS E DO DISTRITO FEDERAL E DE SUAS E	85.000.000,00
110	1720.00.0.0.00	TRANSFERÊNCIAS DOS ESTADOS E DO DISTRITO FEDERAL E DE SUAS E	85.000.000,00
111	1720.00.0.0.00	TRANSFERÊNCIAS DOS ESTADOS E DO DISTRITO FEDERAL E DE SUAS E	85.000.000,00
112	1720.00.0.0.00	TRANSFERÊNCIAS DOS ESTADOS E DO DISTRITO FEDERAL E DE SUAS E	85.000.000,00
113	1720.00.0.0.00	TRANSFERÊNCIAS DOS ESTADOS E DO DISTRITO FEDERAL E DE SUAS E	85.000.000,00
114	1720.00.0.0.00	TRANSFERÊNCIAS DOS ESTADOS E DO DISTRITO FEDERAL E DE SUAS E	85.000.000,00
115	1720.00.0.0.00	TRANSFERÊNCIAS DOS ESTADOS E DO DISTRITO FEDERAL E DE SUAS E	85.000.000,00
116	1720.00.0.0.00	TRANSFERÊNCIAS DOS ESTADOS E DO DISTRITO FEDERAL E DE SUAS E	85.000.000,00
117	1720.00.0.0.00	TRANSFERÊNCIAS DOS ESTADOS E DO DISTRITO FEDERAL E DE SUAS E	85.000.000,00
118	1750.00.0.0.00	TRANSFERÊNCIAS DE OUTRAS INSTITUIÇÕES PÚBLICAS	85.000.000,00
119	1820.00.0.0.00	INDENZAÇÕES, RESTITUIÇÕES E RESSARCIMENTOS	85.000.000,00
120	1820.00.0.0.00	INDENZAÇÕES, RESTITUIÇÕES E RESSARCIMENTOS	85.000.000,00
121	1820.00.0.0.00	INDENZAÇÕES, RESTITUIÇÕES E RESSARCIMENTOS	85.000.000,00
122	1820.00.0.0.00	INDENZAÇÕES, RESTITUIÇÕES E RESSARCIMENTOS	85.000.000,00
123	1860.00.0.0.00	DEMAIS RECEITAS CORRENTES	85.000.000,00
124	2210.00.0.0.00	ALIENAÇÃO DE BENS MÓVEIS	85.000.000,00
125	2220.00.0.0.00	ALIENAÇÃO DE BENS IMÓVEIS	85.000.000,00
128	2410.00.0.0.00	TRANSFERÊNCIAS DA UNIÃO E DE SUAS ENTIDADES	85.000.000,00
129	2410.00.0.0.00	TRANSFERÊNCIAS DA UNIÃO E DE SUAS ENTIDADES	85.000.000,00
130	2410.00.0.0.00	TRANSFERÊNCIAS DA UNIÃO E DE SUAS ENTIDADES	85.000.000,00
133	2410.00.0.0.00	TRANSFERÊNCIAS DA UNIÃO E DE SUAS ENTIDADES	85.000.000,00
136	2420.00.0.0.00	TRANSFERÊNCIAS DOS ESTADOS E DO DISTRITO FEDERAL E DE SUAS E	85.000.000,00
136	7210.00.0.0.00	CONTRIBUIÇÕES SOCIAIS (INTRA)	85.000.000,00
137	7210.00.0.0.00	CONTRIBUIÇÕES SOCIAIS (INTRA)	85.000.000,00
138	7210.00.0.0.00	CONTRIBUIÇÕES SOCIAIS (INTRA)	85.000.000,00
139	7210.00.0.0.00	CONTRIBUIÇÕES SOCIAIS (INTRA)	85.000.000,00
140	7210.00.0.0.00	CONTRIBUIÇÕES SOCIAIS (INTRA)	85.000.000,00
141	7210.00.0.0.00	CONTRIBUIÇÕES SOCIAIS (INTRA)	85.000.000,00
142	7210.00.0.0.00	CONTRIBUIÇÕES SOCIAIS (INTRA)	85.000.000,00
143	7210.00.0.0.00	CONTRIBUIÇÕES SOCIAIS (INTRA)	85.000.000,00
144	7210.00.0.0.00	CONTRIBUIÇÕES SOCIAIS (INTRA)	85.000.000,00
1000090	00.0.0.0.00	TRANSFERÊNCIAS DA UNIÃO E DE SUAS ENTIDADES	85.000.000,00



Prefeitura Municipal de Itaquitinga

AV ANTONIO CARLOS DE ALMEIDA

10150078/0001-07

Exercício: 2024

COMPARATIVO DA RECEITA ORÇADA COM ARRECADADA

Página 36

Lei: 607, Data: 28/11/2023

FICHA CODIGO	ESPECIFICAÇÃO	ORÇADA
145 7210.00.0.0.00	CONTRIBUIÇÕES SOCIAIS (INTRA)	85.000.000,00
146 7210.00.0.0.00	CONTRIBUIÇÕES SOCIAIS (INTRA)	85.000.000,00
147 7210.00.0.0.00	CONTRIBUIÇÕES SOCIAIS (INTRA)	85.000.000,00
148 8610.00.0.0.00	(R) DEDUÇÕES DO FUNDES	85.000.000,00
149 8610.00.0.0.00	(R) DEDUÇÕES DO FUNDES	85.000.000,00
150 8610.00.0.0.00	(R) DEDUÇÕES DO FUNDES	85.000.000,00
151 8610.00.0.0.00	(R) DEDUÇÕES DO FUNDES	85.000.000,00
152 8610.00.0.0.00	(R) DEDUÇÕES DO FUNDES	85.000.000,00
10000000.00.0.0.00	IMPOSTOS	85.000.000,00
10000010.00.0.0.00	IMPOSTOS	85.000.000,00
10000080.00.0.0.00	DEMAIS RECEITAS CORRENTES (INTRA)	85.000.000,00



Prefeitura Municipal de Itaquitinga
AV ANTONIO CARLOS DE ALMEIDA
10150078/0001-07 Exercício: 2024
CONSOLIDAÇÃO GERAL DA DESPESA

Lei: 607, Data: 28/11/2023

CODIGO	ESPECIFICAÇÃO	DOTAÇÃO
06	ITAQUIPREV - FUNDO PREVIDENCIÁRIO	12.819.000,00
03	Instituto de Previdência dos Serv. Munic. de Itaquitinga	12.819.000,00
0301	Instituto de Previdência dos Serv. Munic. de Itaquitinga	12.819.000,00
030102	ITAQUIPREV - Fundo Previdenciário	12.819.000,00
04	Administração	378.000,00
122	Administração Geral	378.000,00
0901	Gestão Administrativa do Itaquiprev	378.000,00
1063	Construção, Reforma e/ou Ampliação do Prédio do ITAQUIPREV	10.000,00
0000	Construção, Reforma e/ou Ampliação do Prédio do ITAQUIPREV	10.000,00
4	DESPESAS DE CAPITAL	10.000,00
4	INVESTIMENTOS	10.000,00
90	APLICAÇÕES DIRETAS	10.000,00
51	OBRAS E INSTALAÇÕES	10.000,00
4.4.90.51.00	OBRAS E INSTALAÇÕES	10.000,00
0	Recursos não Destinados a Contrapartida	10.000,00
01	TESOURO	10.000,00
15	Rec. de RPPS	10.000,00
602	RECURSOS VINCULADOS AO RPPS	10.000,00
001	Taxa de Administração	10.000,00
2194	Manutenção das Atividades do Fundo em Repartição - Fundo Financeiro	360.000,00
0000	Manutenção das Atividades do Fundo em Repartição - Fundo Financeiro	360.000,00
3	DESPESAS CORRENTES	360.000,00
3	OUTRAS DESPESAS CORRENTES	360.000,00
80	APLICAÇÕES DIRETAS	360.000,00
14	DIÁRIAS - CIVIL	10.000,00
3.3.90.14.00	DIÁRIAS - CIVIL	10.000,00
0	Recursos não Destinados a Contrapartida	10.000,00
01	TESOURO	10.000,00
15	Rec. de RPPS	10.000,00
602	RECURSOS VINCULADOS AO RPPS	10.000,00
001	Taxa de Administração	10.000,00
30	MATERIAL DE CONSUMO	10.000,00
3.3.90.30.00	MATERIAL DE CONSUMO	10.000,00
0	Recursos não Destinados a Contrapartida	10.000,00
01	TESOURO	10.000,00



Prefeitura Municipal de Itaquitinga

AV ANTONIO CARLOS DE ALMEIDA

10190079/0001-57

Exercício: 2024

CONSOLIDAÇÃO GERAL DA DESPESA

Lei: 807, Data: 28/11/2023

CODIGO	ESPECIFICAÇÃO	DOTAÇÃO
06	ITAQUIPREV - FUNDO PREVIDENCIÁRIO	12.819.000,00
03	Instituto de Previdência dos Serv. Munic. de Itaquitinga	12.819.000,00
0301	Instituto de Previdência dos Serv. Munic. de Itaquitinga	12.819.000,00
0301-02	ITAQUIPREV - Fundo Previdenciário	12.819.000,00
2194	Manutenção das Atividades do Fundo em Repartição - Fundo Financeiro	368.000,00
0000	Manutenção das Atividades do Fundo em Repartição - Fundo Financeiro	368.000,00
3	DESPESAS CORRENTES	363.000,00
3	OUTRAS DESPESAS CORRENTES	363.000,00
90	APLICAÇÕES DIRETAS	363.000,00
30	MATERIAL DE CONSUMO	10.000,00
3.3.90.30.00	MATERIAL DE CONSUMO	10.000,00
0	Recursos não Destinados a Contrapartida	10.000,00
01	TESOURO	10.000,00
15	Rec. do RPPS	10.000,00
802	RECURSOS VINCULADOS AO RPPS	10.000,00
001	Taxa de Administração	10.000,00
33	PASSAGENS E DESPESAS COM LOCOMOÇÃO	5.000,00
3.3.90.33.00	PASSAGENS E DESPESAS COM LOCOMOÇÃO	5.000,00
0	Recursos não Destinados a Contrapartida	5.000,00
01	TESOURO	5.000,00
15	Rec. do RPPS	5.000,00
802	RECURSOS VINCULADOS AO RPPS	5.000,00
001	Taxa de Administração	5.000,00
38	OUTROS SERVIÇOS DE TERCEIROS - PESSOA FÍSICA	15.000,00
3.3.90.38.00	OUTROS SERVIÇOS DE TERCEIROS - PESSOA FÍSICA	15.000,00
0	Recursos não Destinados a Contrapartida	15.000,00
01	TESOURO	15.000,00
15	Rec. do RPPS	15.000,00
802	RECURSOS VINCULADOS AO RPPS	15.000,00
001	Taxa de Administração	15.000,00
39	OUTROS SERVIÇOS DE TERCEIROS - PESSOA JURÍDICA	313.000,00
3.3.90.39.00	OUTROS SERVIÇOS DE TERCEIROS - PESSOA JURÍDICA	313.000,00
0	Recursos não Destinados a Contrapartida	313.000,00
01	TESOURO	313.000,00
15	Rec. do RPPS	313.000,00
802	RECURSOS VINCULADOS AO RPPS	313.000,00
001	Taxa de Administração	313.000,00
4	DESPESAS DE CAPITAL	15.000,00



Prefeitura Municipal de Itaquitinga
AV ANTONIO CARLOS DE ALMEIDA
15150079/0001-67 Exercício: 2024
CONSOLIDAÇÃO GERAL DA DESPESA

Lei: 007, Data: 28/11/2023

00000	ESPECIFICAÇÃO	DOTAÇÃO
06	ITAQUIPREV - FUNDO PREVIDENCIÁRIO	12.819.000,00
03	Instituto de Previdência dos Serv. Munic. de Itaquitinga	12.819.000,00
0301	Instituto de Previdência dos Serv. Munic. de Itaquitinga	12.819.000,00
030102	ITAQUIPREV - Fundo Previdenciário	12.819.000,00
2184	Manutenção das Atividades do Fundo em Repartição - Fundo Financeiro	368.000,00
0000	Manutenção das Atividades do Fundo em Repartição - Fundo Financeiro	368.000,00
4	DESPESAS DE CAPITAL	15.000,00
4	INVESTIMENTOS	15.000,00
90	APLICAÇÕES DIRETAS	15.000,00
52	EQUIPAMENTOS E MATERIAL PERMANENTE	15.000,00
4.4.90.52.00	EQUIPAMENTOS E MATERIAL PERMANENTE	15.000,00
0	Recursos não Destinados a Contrapartida	15.000,00
01	TESOURO	15.000,00
15	Rec. do RPPS	15.000,00
802	RECURSOS VINCULADOS AO RPPS	15.000,00
001	Taxa de Administração	15.000,00
09	Previdência Social	12.541.000,00
272	Previdência do Regime Estatutário	12.541.000,00
0902	Previdência dos Inativos e Pensionistas do Município	12.541.000,00
2185	Previdência Social ao Servidor	12.541.000,00
0000	Previdência Social ao Servidor	12.541.000,00
3	DESPESAS CORRENTES	12.541.000,00
1	PESSOAL E ENCARGOS SOCIAIS	12.541.000,00
90	APLICAÇÕES DIRETAS	12.541.000,00
01	APOSENTADORIAS, RESERVA REMUNERADA E REFORMAS	11.700.000,00
3.1.90.01.00	Aposentadorias, Reserva Remunerada e Reformas	11.700.000,00
0	Recursos não Destinados a Contrapartida	5.173.072,00
01	TESOURO	11.700.000,00
15	Rec. do RPPS	5.173.072,00
800	RECURSOS RPPS - FUNDO EM CAPITALIZAÇÃO	5.173.072,00
001	Plano Previdenciário	5.173.072,00
00	Recursos Próprios	6.526.928,00
500	RECURSOS NÃO VINCULADOS DE IMPOSTOS	6.526.928,00
001	Recursos Próprios	6.526.928,00
03	PENSÕES	841.000,00
3.1.90.03.00	Pensões do RPPS e do Militar	841.000,00
0	Recursos não Destinados a Contrapartida	841.000,00



Prefeitura Municipal de Itaquitinga
AV ANTONIO CARLOS DE ALMEIDA
10150075/0001-57 Exercício: 2024
CONSOLIDAÇÃO GERAL DA DESPESA

Lei: 007, Data: 28/11/2023

00000	ESPECIFICAÇÃO	DOTAÇÃO
06	ITAQUIPREV - FUNDO PREVIDENCIÁRIO	12.919.000,00
03	Instituto de Previdência dos Serv. Munic. de Itaquitinga	12.919.000,00
0301	Instituto de Previdência dos Serv. Munic. de Itaquitinga	12.919.000,00
030102	ITAQUIPREV - Fundo Previdenciário	12.919.000,00
2158	Previdência Social ao Servidor	12.941.000,00
0000	Previdência Social ao Servidor	12.941.000,00
3	DESPESAS CORRENTES	12.941.000,00
1	PESSOAL E ENCARGOS SOCIAIS	12.941.000,00
90	APLICAÇÕES DIRETAS	12.941.000,00
03	PRECÓIOS	841.000,00
3.1.90.03.00	Pendios do RPPS e do Militar	841.000,00
0	Recursos não Destinados a Contrapartida	841.000,00
01	TESOURO	841.000,00
15	Rec. do RPPS	841.000,00
800	RECURSOS RPPS - FUNDO EM CAPITALIZAÇÃO	841.000,00
001	Plano Previdenciário	841.000,00
05	ITAQUIPREV - FUNDO FINANCEIRO	1.326.000,00
03	Instituto de Previdência dos Serv. Munic. de Itaquitinga	1.326.000,00
0301	Instituto de Previdência dos Serv. Munic. de Itaquitinga	1.326.000,00
030101	ITAQUIPREV - Fundo Financeiro	1.326.000,00
09	Previdência Social	10.000,00
272	Previdência do Regime Estatutário	10.000,00
0901	Gestão Administrativa do Itaquiprev	10.000,00
2118	Manutenção das Atividades do Fundo em Capitalização - Fundo Previdenciário	10.000,00
0000	Manutenção das Atividades do Fundo em Capitalização - Fundo Previdenciário	10.000,00
3	DESPESAS CORRENTES	10.000,00
3	OUTRAS DESPESAS CORRENTES	10.000,00
90	APLICAÇÕES DIRETAS	10.000,00
39	OUTROS SERVIÇOS DE TERCEIROS - PESSOA JURÍDICA	10.000,00
3.3.90.39.00	OUTROS SERVIÇOS DE TERCEIROS - PESSOA JURÍDICA	10.000,00
0	Recursos não Destinados a Contrapartida	10.000,00
01	TESOURO	10.000,00
15	Rec. do RPPS	10.000,00
801	RECURSOS RPPS - FUNDO EM REPARTIÇÃO	10.000,00
001	Fundo Financeiro	10.000,00
99	Reserva de Contingência	1.326.000,00
999	Reserva de Contingência	1.326.000,00



Prefeitura Municipal de Itaquitinga
AV ANTONIO CARLOS DE ALMEIDA
10150070/0001-57 Exercício: 2024
CONSOLIDAÇÃO GERAL DA DESPESA

Lvl: 007, Data: 20/11/2023

CODIGO	ESPECIFICAÇÃO	DOTAÇÃO
05	ITAQUIPREV - FUNDO FINANCEIRO	1.326.000,00
03	Instituto de Previdência dos Serv. Munic. de Itaquitinga	1.326.000,00
0301	Instituto de Previdência dos Serv. Munic. de Itaquitinga	1.326.000,00
030101	ITAQUIPREV - Fundo Financeiro	1.326.000,00
9999	Reserva de Contingência	1.326.000,00
9001	Reserva de Contingência	1.326.000,00
0000	Reserva de Contingência	1.326.000,00
9	RESERVA DE CONTINGÊNCIA	1.326.000,00
II	RESERVA DE CONTINGÊNCIA	1.326.000,00
90	A DEFINIR	1.326.000,00
99	A CLASSIFICAR	1.326.000,00
9.9.99.99.00	RESERVA DE CONTINGÊNCIA	1.326.000,00
0	Recursos não Destinados a Contrapartida	1.326.000,00
01	TESOURO	1.326.000,00
15	Rec. do RPPS	1.326.000,00
801	RECURSOS RPPS - FUNDO EM REPARTIÇÃO	1.326.000,00
001	Fundo Financeiro	1.326.000,00
04	FUNDO MUNICIPAL DE ASSISTÊNCIA SOCIAL	2.423.006,04
02	Podér Executivo	2.423.006,04
0207	Secretaria de Assistência e Desenvolvimento Social	2.423.006,04
020701	Fundo Municipal de Assistência Social	2.146.006,04
09	Assistência Social	2.146.006,04
122	Administração Geral	400.200,00
0801	Assistência Social Para Todos	400.200,00
2033	Manutenção das Atividades do Fundo Municipal de Assistência Social	400.200,00
0000	Manutenção das Atividades do Fundo Municipal de Assistência Social	400.200,00
3	DESPESAS CORRENTES	400.200,00
1	PESSOAL E ENCARGOS SOCIAIS	382.800,00
90	APLICAÇÕES DIRETAS	382.800,00
04	CONTRATAÇÃO POR TEMPO DETERMINADO	17.200,00
3.1.90.04.00	CONTRATAÇÃO POR TEMPO DETERMINADO	17.200,00
0	Recursos não Destinados a Contrapartida	17.200,00
01	TESOURO	17.200,00
00	Recursos Próprios	17.200,00
800	RECURSOS NÃO VINCULADOS DE IMPOSTOS	17.200,00
001	Recursos Próprios	17.200,00
11	VENCIMENTOS E VANTAGENS FIXAS - PESSOAL CIVIL	89.700,00



Prefeitura Municipal de Itaquitinga

AV ANTONIO CARLOS DE ALMEIDA

10150076/2001-57

Exercício: 2024

CONSOLIDAÇÃO GERAL DA DESPESA

Lei: 807, Data: 28/11/2023

CODIGO	ESPECIFICAÇÃO	DOTAÇÃO
04	FUNDO MUNICIPAL DE ASSISTÊNCIA SOCIAL	2.423.008,84
02	Poder Executivo	2.423.008,84
0207	Secretaria de Assistência e Desenvolvimento Social	2.423.008,84
020701	Fundo Municipal de Assistência Social	2.148.008,84
2033	Manutenção das Atividades do Fundo Municipal de Assistência Social	400.230,00
0000	Manutenção das Atividades do Fundo Municipal de Assistência Social	400.230,00
3	DESPESAS CORRENTES	400.230,00
1	PESSOAL E ENCARGOS SOCIAIS	262.830,00
90	APLICAÇÕES DIRETAS	262.830,00
11	VENCIMENTOS E VANTAGENS FIXAS - PESSOAL CIVIL	88.700,00
3.1.90.11.00	VENCIMENTOS E VANTAGENS FIXAS - PESSOAL CIVIL	88.700,00
0	Recursos não Destinados a Contrapartida	88.700,00
01	TESOURO	88.700,00
00	Recursos Próprios	88.700,00
500	RECURSOS NÃO VINCULADOS DE IMPOSTOS	88.700,00
001	Recursos Próprios	88.700,00
13	OBRIGAÇÕES PATRONAIS	22.430,00
3.1.90.13.00	OBRIGAÇÕES PATRONAIS	22.430,00
0	Recursos não Destinados a Contrapartida	22.430,00
01	TESOURO	22.430,00
00	Recursos Próprios	22.430,00
500	RECURSOS NÃO VINCULADOS DE IMPOSTOS	22.430,00
001	Recursos Próprios	22.430,00
94	INDENIZAÇÕES E RESTITUIÇÕES TRABALHISTAS	153.500,00
3.1.90.94.00	INDENIZAÇÕES E RESTITUIÇÕES TRABALHISTAS	153.500,00
0	Recursos não Destinados a Contrapartida	153.500,00
01	TESOURO	153.500,00
00	Recursos Próprios	153.500,00
500	RECURSOS NÃO VINCULADOS DE IMPOSTOS	153.500,00
001	Recursos Próprios	153.500,00
3	OUTRAS DESPESAS CORRENTES	117.400,00
90	APLICAÇÕES DIRETAS	117.400,00
14	DIÁRIAS - CIVIL	2.000,00
3.3.90.14.00	DIÁRIAS - CIVIL	2.000,00
0	Recursos não Destinados a Contrapartida	2.000,00
01	TESOURO	2.000,00
00	Recursos Próprios	2.000,00
500	RECURSOS NÃO VINCULADOS DE IMPOSTOS	2.000,00



Prefeitura Municipal de Itaquitinga

AV ANTONIO CARLOS DE ALMEIDA

10150076/0001-57

Exercício: 2024

CONSOLIDAÇÃO GERAL DA DESPESA

Lei: 007, Data: 28/11/2023

CODIGO	ESPECIFICAÇÃO	DOTAÇÃO
04	FUNDO MUNICIPAL DE ASSISTÊNCIA SOCIAL	2.423.008,84
02	Poder Executivo	2.423.008,84
0207	Secretaria de Assistência e Desenvolvimento Social	2.423.008,84
020701	Fundo Municipal de Assistência Social	2.146.008,84
2033	Manutenção das Atividades do Fundo Municipal de Assistência Social	400.230,30
0000	Manutenção das Atividades do Fundo Municipal de Assistência Social	400.230,30
3	DESPESAS CORRENTES	400.230,30
3	OUTRAS DESPESAS CORRENTES	117.400,00
90	APLICAÇÕES DIRETAS	117.400,00
14	DIÁRIAS - CIVIL	2.000,00
3.3.90.14.00	DIÁRIAS - CIVIL	2.000,00
0	Recursos não Destinados a Contrapartida	2.000,00
01	TESOURO	2.000,00
00	Recursos Próprios	2.000,00
500	RECURSOS NÃO VINCULADOS DE IMPOSTOS	2.000,00
001	Recursos Próprios	2.000,00
30	MATERIAL DE CONSUMO	2.200,00
3.3.90.30.00	MATERIAL DE CONSUMO	2.200,00
0	Recursos não Destinados a Contrapartida	2.200,00
01	TESOURO	2.200,00
00	Recursos Próprios	2.200,00
500	RECURSOS NÃO VINCULADOS DE IMPOSTOS	2.200,00
001	Recursos Próprios	2.200,00
35	SERVIÇOS DE CONSULTORIA	30.000,00
3.3.90.35.00	SERVIÇOS DE CONSULTORIA	30.000,00
0	Recursos não Destinados a Contrapartida	30.000,00
01	TESOURO	30.000,00
00	Recursos Próprios	30.000,00
500	RECURSOS NÃO VINCULADOS DE IMPOSTOS	30.000,00
001	Recursos Próprios	30.000,00
38	OUTROS SERVIÇOS DE TERCEIROS - PESSOA FÍSICA	8.200,00
3.3.90.38.00	OUTROS SERVIÇOS DE TERCEIROS - PESSOA FÍSICA	8.200,00
0	Recursos não Destinados a Contrapartida	8.200,00
01	TESOURO	8.200,00
00	Recursos Próprios	8.200,00
500	RECURSOS NÃO VINCULADOS DE IMPOSTOS	8.200,00
001	Recursos Próprios	8.200,00
39	OUTROS SERVIÇOS DE TERCEIROS - PESSOA JURÍDICA	75.000,00



Prefeitura Municipal de Itaquitanga

AV ANTONIO CARLOS DE ALMEIDA

10150078/0001-57

Exercício: 2024

CONSOLIDAÇÃO GERAL DA DESPESA

Laf: 007, Data: 28/11/2023

CODIGO	ESPECIFICAÇÃO	DOTAÇÃO
04	FUNDO MUNICIPAL DE ASSISTÊNCIA SOCIAL	2.423.008,84
02	Poder Executivo	2.423.008,84
0207	Secretaria de Assistência e Desenvolvimento Social	2.423.008,84
020701	Fundo Municipal de Assistência Social	2.148.008,84
2000	Manutenção das Atividades do Fundo Municipal de Assistência Social	400.200,00
0000	Manutenção das Atividades do Fundo Municipal de Assistência Social	400.200,00
3	DESPESAS CORRENTES	400.200,00
3	OUTRAS DESPESAS CORRENTES	117.400,00
90	APLICAÇÕES DIRETAS	117.400,00
39	OUTROS SERVIÇOS DE TERCEIROS - PESSOA JURÍDICA	75.000,00
3.3.90.38.00	OUTROS SERVIÇOS DE TERCEIROS - PESSOA JURÍDICA	75.000,00
0	Recursos não Destinados a Contrapartida	75.000,00
01	TESOURO	75.000,00
00	Recursos Próprios	75.000,00
500	RECURSOS NÃO VINCULADOS DE IMPOSTOS	75.000,00
001	Recursos Próprios	75.000,00
02	TRANSFERÊNCIAS E CONVÊNIOS ESTADUAIS-VINCULADOS	5.000,00
13	Transf. FEAS	5.000,00
001	TRANSF. RECURSOS DO ESTADO - FEAS	5.000,00
001	Transferências do FEAS	5.000,00
241	Assistência ao Idoso	15.000,00
0802	Proteção Social Básica em Todo Lugar	15.000,00
2145	Implementação do Centro de Referência do Idoso	15.000,00
0000	Implementação do Centro de Referência do Idoso	15.000,00
3	DESPESAS CORRENTES	15.000,00
3	OUTRAS DESPESAS CORRENTES	15.000,00
90	APLICAÇÕES DIRETAS	15.000,00
30	MATERIAL DE CONSUMO	5.000,00
3.3.90.30.00	MATERIAL DE CONSUMO	5.000,00
0	Recursos não Destinados a Contrapartida	5.000,00
01	TESOURO	5.000,00
00	Recursos Próprios	5.000,00
500	RECURSOS NÃO VINCULADOS DE IMPOSTOS	5.000,00
001	Recursos Próprios	5.000,00
36	OUTROS SERVIÇOS DE TERCEIROS - PESSOA FÍSICA	5.000,00
3.3.90.36.00	OUTROS SERVIÇOS DE TERCEIROS - PESSOA FÍSICA	5.000,00
0	Recursos não Destinados a Contrapartida	5.000,00



Prefeitura Municipal de Itaquitanga

AV ANTONIO CARLOS DE ALMEIDA

10150076/0001-57

Exercício: 2024

CONSOLIDAÇÃO GERAL DA DESPESA

Lei: 807, Data: 28/11/2023

CODIGO	ESPECIFICAÇÃO	DOTAÇÃO
04	FUNDO MUNICIPAL DE ASSISTÊNCIA SOCIAL	2.423.008,84
02	Poder Executivo	2.423.008,84
0207	Secretaria de Assistência e Desenvolvimento Social	2.423.008,84
020701	Fundo Municipal de Assistência Social	2.148.008,84
2145	Implantação do Centro de Referência do Idoso	15.000,00
0000	Implantação do Centro de Referência do Idoso	15.000,00
3	DESPESAS CORRENTES	15.000,00
3	OUTRAS DESPESAS CORRENTES	15.000,00
90	APLICAÇÕES DIRETAS	15.000,00
36	OUTROS SERVIÇOS DE TERCEIROS - PESSOA FÍSICA	5.000,00
3.1.90.36.00	OUTROS SERVIÇOS DE TERCEIROS - PESSOA FÍSICA	5.000,00
0	Recursos não Destinados a Contrapartida	5.000,00
01	TESOURO	5.000,00
00	Recursos Próprios	5.000,00
500	RECURSOS NÃO VINCULADOS DE IMPOSTOS	5.000,00
001	Recursos Próprios	5.000,00
36	OUTROS SERVIÇOS DE TERCEIROS - PESSOA JURÍDICA	5.000,00
3.1.90.36.00	OUTROS SERVIÇOS DE TERCEIROS - PESSOA JURÍDICA	5.000,00
0	Recursos não Destinados a Contrapartida	5.000,00
01	TESOURO	5.000,00
00	Recursos Próprios	5.000,00
500	RECURSOS NÃO VINCULADOS DE IMPOSTOS	5.000,00
001	Recursos Próprios	5.000,00
240	Assistência à Criança e ao Adolescente	242.172,00
0902	Proteção Social Básica em Todo Lugar	212.172,00
2154	Execução do Programa Criança Feliz - Primeira Infância no SUAS	212.172,00
0000	Execução do Programa Criança Feliz - Primeira Infância no SUAS	212.172,00
3	DESPESAS CORRENTES	207.172,00
1	PESSOAL E ENCARGOS SOCIAIS	187.172,00
90	APLICAÇÕES DIRETAS	187.172,00
04	CONTRATAÇÃO POR TEMPO DETERMINADO	199.872,00
3.1.90.04.00	CONTRATAÇÃO POR TEMPO DETERMINADO	199.872,00
0	Recursos não Destinados a Contrapartida	10.000,00
01	TESOURO	10.000,00
00	Recursos Próprios	10.000,00
500	RECURSOS NÃO VINCULADOS DE IMPOSTOS	10.000,00
001	Recursos Próprios	10.000,00



Prefeitura Municipal de Itaquitanga

AV ANTONIO CARLOS DE ALMEIDA

10150079/0001-87

Exercício: 2024

CONSOLIDAÇÃO GERAL DA DESPESA

Lef. 007, Data: 26/11/2023

CODIGO	ESPECIFICAÇÃO	DOTAÇÃO
04	FUNDO MUNICIPAL DE ASSISTÊNCIA SOCIAL	2.423.008,64
02	Poder Executivo	2.423.008,64
0207	Secretaria de Assistência e Desenvolvimento Social	2.423.008,64
020701	Fundo Municipal de Assistência Social	2.146.008,64
2154	Execução do Programa Criança Feliz - Primeira Infância no SUAS	212.172,00
0000	Execução do Programa Criança Feliz - Primeira Infância no SUAS	212.172,00
3	DESPESAS CORRENTES	207.172,00
1	PESSOAL E ENCARGOS SOCIAIS	187.172,00
90	APLICAÇÕES DIRETAS	187.172,00
04	CONTRATAÇÃO POR TEMPO DETERMINADO	186.872,00
3.1.90.04.00	CONTRATAÇÃO POR TEMPO DETERMINADO	186.872,00
0	Recursos não Destinados a Contrapartida	146.872,00
05	TRANSFERÊNCIAS E CONVÊNIOS FEDERAIS-VINCULADOS	146.872,00
12	Transf. FNAS	146.872,00
500	RECURSOS NÃO VINCULADOS DE IMPOSTOS	146.872,00
030	Primeira Infância no SUAS	146.872,00
13	OBRIGAÇÕES PATRONAIS	31.300,00
3.1.90.13.00	OBRIGAÇÕES PATRONAIS	31.300,00
0	Recursos não Destinados a Contrapartida	31.300,00
01	TESOURO	31.300,00
00	Recursos Próprios	31.300,00
500	RECURSOS NÃO VINCULADOS DE IMPOSTOS	31.300,00
001	Recursos Próprios	31.300,00
3	OUTRAS DESPESAS CORRENTES	30.000,00
90	APLICAÇÕES DIRETAS	30.000,00
14	DIÁRIAS - CIVIL	5.000,00
3.3.90.14.00	DIÁRIAS - CIVIL	5.000,00
0	Recursos não Destinados a Contrapartida	5.000,00
01	TESOURO	5.000,00
00	Recursos Próprios	5.000,00
500	RECURSOS NÃO VINCULADOS DE IMPOSTOS	5.000,00
001	Recursos Próprios	5.000,00
30	MATERIAL DE CONSUMO	5.000,00
3.3.90.30.00	MATERIAL DE CONSUMO	5.000,00
0	Recursos não Destinados a Contrapartida	5.000,00
01	TESOURO	5.000,00
00	Recursos Próprios	5.000,00
500	RECURSOS NÃO VINCULADOS DE IMPOSTOS	5.000,00



Prefeitura Municipal de Itaquitanga

AV ANTONIO CARLOS DE ALMEIDA

10190076/0001-67

Exercício: 2024

CONSOLIDAÇÃO GERAL DA DESPESA

Lei: 807, Data: 28/11/2023

CODIGO	ESPECIFICAÇÃO	DOTAÇÃO
04	FUNDO MUNICIPAL DE ASSISTÊNCIA SOCIAL	2.435.008,84
02	Poder Executivo	2.435.008,84
0207	Secretaria de Assistência e Desenvolvimento Social	2.435.008,84
020701	Fundo Municipal de Assistência Social	2.146.006,84
2154	Execução do Programa Criança Feliz - Primeira Infância no SUAS	212.172,00
0005	Execução do Programa Criança Feliz - Primeira Infância no SUAS	212.172,00
3	DESPESAS CORRENTES	207.172,00
3	OUTRAS DESPESAS CORRENTES	20.000,00
90	APLICAÇÕES DIRETAS	20.000,00
30	MATERIAL DE CONSUMO	5.000,00
3.3.90.30.00	MATERIAL DE CONSUMO	5.000,00
0	Recursos não Destinados a Contrapartida	5.000,00
01	TESOURO	5.000,00
00	Recursos Próprios	5.000,00
500	RECURSOS NÃO VINCULADOS DE IMPOSTOS	5.000,00
001	Recursos Próprios	5.000,00
36	OUTROS SERVIÇOS DE TERCEIROS - PESSOA FÍSICA	5.000,00
3.3.90.36.00	OUTROS SERVIÇOS DE TERCEIROS - PESSOA FÍSICA	5.000,00
0	Recursos não Destinados a Contrapartida	5.000,00
01	TESOURO	5.000,00
00	Recursos Próprios	5.000,00
500	RECURSOS NÃO VINCULADOS DE IMPOSTOS	5.000,00
001	Recursos Próprios	5.000,00
39	OUTROS SERVIÇOS DE TERCEIROS - PESSOA JURÍDICA	5.000,00
3.3.90.39.00	OUTROS SERVIÇOS DE TERCEIROS - PESSOA JURÍDICA	5.000,00
0	Recursos não Destinados a Contrapartida	5.000,00
01	TESOURO	5.000,00
00	Recursos Próprios	5.000,00
500	RECURSOS NÃO VINCULADOS DE IMPOSTOS	5.000,00
001	Recursos Próprios	5.000,00
4	DESPESAS DE CAPITAL	5.000,00
4	INVESTIMENTOS	5.000,00
90	APLICAÇÕES DIRETAS	5.000,00
92	EQUIPAMENTOS E MATERIAL PERMANENTE	5.000,00
4.4.90.92.00	EQUIPAMENTOS E MATERIAL PERMANENTE	5.000,00
0	Recursos não Destinados a Contrapartida	5.000,00
01	TESOURO	5.000,00
00	Recursos Próprios	5.000,00



Prefeitura Municipal de Itaquitinga
AV ANTONIO CARLOS DE ALMEIDA
101900790001-67 Exercício: 2024
CONSOLIDAÇÃO GERAL DA DESPESA

Lei: 807, Data: 28/11/2023

CODIGO	ESPECIFICAÇÃO	DOTAÇÃO
04	FUNDO MUNICIPAL DE ASSISTÊNCIA SOCIAL	2.423.008,84
02	Poder Executivo	2.423.008,84
0207	Secretaria de Assistência e Desenvolvimento Social	2.423.008,84
020701	Fundo Municipal de Assistência Social	2.146.098,84
2154	Execução do Programa Criança Feliz - Primeira Infância no SUAS	212.172,00
0000	Execução do Programa Criança Feliz - Primeira Infância no SUAS	212.172,00
4	DESPESAS DE CAPITAL	5.000,00
4	INVESTIMENTOS	5.000,00
90	APLICAÇÕES DIRETAS	5.000,00
92	EQUIPAMENTOS E MATERIAL PERMANENTE	5.000,00
4.4.90.92.00	EQUIPAMENTOS E MATERIAL PERMANENTE	5.000,00
0	Recursos não Destinados a Contrapartida	5.000,00
01	TESOURO	5.000,00
00	Recursos Próprios	5.000,00
500	RECURSOS NÃO VINCULADOS DE IMPOSTOS	5.000,00
001	Recursos Próprios	5.000,00
0803	Proteção Social Especial e Enfrentamento à Violência	30.000,00
2149	Oferta de Acolhimento Institucional para Crianças e Adolescentes	10.000,00
0000	Oferta de Acolhimento Institucional para Crianças e Adolescentes	10.000,00
3	DESPESAS CORRENTES	10.000,00
3	OUTRAS DESPESAS CORRENTES	10.000,00
90	APLICAÇÕES DIRETAS	10.000,00
30	MATERIAL DE CONSUMO	5.000,00
3.3.90.30.00	MATERIAL DE CONSUMO	5.000,00
0	Recursos não Destinados a Contrapartida	5.000,00
01	TESOURO	5.000,00
00	Recursos Próprios	5.000,00
500	RECURSOS NÃO VINCULADOS DE IMPOSTOS	5.000,00
001	Recursos Próprios	5.000,00
38	OUTROS SERVIÇOS DE TERCEIROS - PESSOA FÍSICA	5.000,00
3.3.90.38.00	OUTROS SERVIÇOS DE TERCEIROS - PESSOA FÍSICA	5.000,00
0	Recursos não Destinados a Contrapartida	5.000,00
01	TESOURO	5.000,00
90	Recursos Próprios	5.000,00
500	RECURSOS NÃO VINCULADOS DE IMPOSTOS	5.000,00
001	Recursos Próprios	5.000,00
39	OUTROS SERVIÇOS DE TERCEIROS - PESSOA JURÍDICA	5.000,00



Prefeitura Municipal de Itaquitanga

AV ANTONIO CARLOS DE ALMEIDA

10150078/0001-57

Exercício: 2024

CONSOLIDAÇÃO GERAL DA DESPESA

Lei: 807, Data: 28/11/2023

CODIGO	ESPECIFICAÇÃO	DOTAÇÃO
04	FUNDO MUNICIPAL DE ASSISTÊNCIA SOCIAL	2.423.000,04
02	Poder Executivo	2.423.000,04
0207	Secretaria de Assistência e Desenvolvimento Social	2.423.000,04
020701	Fundo Municipal de Assistência Social	2.146.008,84
2149	Oferta de Acolhimento Institucional para Crianças e Adolescentes	15.000,00
0000	Oferta de Acolhimento Institucional para Crianças e Adolescentes	15.000,00
3	DESPESAS CORRENTES	15.000,00
3	OUTRAS DESPESAS CORRENTES	15.000,00
90	APLICAÇÕES DIRETAS	15.000,00
39	OUTROS SERVIÇOS DE TERCEIROS - PESSOA JURÍDICA	5.000,00
3.3.90.39.00	OUTROS SERVIÇOS DE TERCEIROS - PESSOA JURÍDICA	5.000,00
0	Recursos não Destinados a Contrapartida	5.000,00
01	TESOURO	5.000,00
00	Recursos Próprios	5.000,00
500	RECURSOS NÃO VINCULADOS DE IMPOSTOS	5.000,00
001	Recursos Próprios	5.000,00
2152	Qualificação Profissional para Adolescentes de MSE (LA e PSC)	15.000,00
0000	Qualificação Profissional para Adolescentes de MSE (LA e PSC)	15.000,00
3	DESPESAS CORRENTES	15.000,00
3	OUTRAS DESPESAS CORRENTES	15.000,00
90	APLICAÇÕES DIRETAS	15.000,00
30	MATERIAL DE CONSUMO	5.000,00
3.3.90.30.00	MATERIAL DE CONSUMO	5.000,00
0	Recursos não Destinados a Contrapartida	5.000,00
01	TESOURO	5.000,00
00	Recursos Próprios	5.000,00
500	RECURSOS NÃO VINCULADOS DE IMPOSTOS	5.000,00
001	Recursos Próprios	5.000,00
36	OUTROS SERVIÇOS DE TERCEIROS - PESSOA FÍSICA	5.000,00
3.3.90.36.00	OUTROS SERVIÇOS DE TERCEIROS - PESSOA FÍSICA	5.000,00
0	Recursos não Destinados a Contrapartida	5.000,00
01	TESOURO	5.000,00
00	Recursos Próprios	5.000,00
500	RECURSOS NÃO VINCULADOS DE IMPOSTOS	5.000,00
001	Recursos Próprios	5.000,00
39	OUTROS SERVIÇOS DE TERCEIROS - PESSOA JURÍDICA	5.000,00
3.3.90.39.00	OUTROS SERVIÇOS DE TERCEIROS - PESSOA JURÍDICA	5.000,00



Prefeitura Municipal de Itaqui

AV ANTONIO CARLOS DE ALMEIDA

10150078/0001-67

Exercício: 2024

CONSOLIDAÇÃO GERAL DA DESPESA

Lei: 007, Data: 28/11/2023

CODIGO	ESPECIFICAÇÃO	DOTAÇÃO
04	FUNDO MUNICIPAL DE ASSISTÊNCIA SOCIAL	2.425.000,00
02	Poder Executivo	2.425.000,00
0207	Secretaria de Assistência e Desenvolvimento Social	2.425.000,00
020701	Fundo Municipal de Assistência Social	2.186.500,00
2152	Qualificação Profissional para Adolescentes de MSE (LA e PSC)	15.000,00
9000	Qualificação Profissional para Adolescentes de MSE (LA e PSC)	15.000,00
3	DESPESAS CORRENTES	15.000,00
3	OUTRAS DESPESAS CORRENTES	15.000,00
90	APLICAÇÕES DIRETAS	15.000,00
39	OUTROS SERVIÇOS DE TERCEIROS - PESSOA JURÍDICA	5.000,00
3.3.90.39.00	OUTROS SERVIÇOS DE TERCEIROS - PESSOA JURÍDICA	5.000,00
0	Recursos não Destinados a Contrapartida	5.000,00
01	TESOURO	5.000,00
00	Recursos Próprios	5.000,00
500	RECURSOS NÃO VINCULADOS DE IMPOSTOS	5.000,00
001	Recursos Próprios	5.000,00
244	Assistência Comunitária	1.234.200,00
0801	Assistência Social Para Todos	165.000,00
2138	Desenvolvimento e Fortalecimento das Ações de Vigilância Socioassistencial	15.000,00
9000	Desenvolvimento e Fortalecimento das Ações de Vigilância Socioassistencial	15.000,00
3	DESPESAS CORRENTES	15.000,00
3	OUTRAS DESPESAS CORRENTES	15.000,00
90	APLICAÇÕES DIRETAS	15.000,00
30	MATERIAL DE CONSUMO	5.000,00
3.3.90.30.00	MATERIAL DE CONSUMO	5.000,00
0	Recursos não Destinados a Contrapartida	5.000,00
01	TESOURO	5.000,00
00	Recursos Próprios	5.000,00
500	RECURSOS NÃO VINCULADOS DE IMPOSTOS	5.000,00
001	Recursos Próprios	5.000,00
36	OUTROS SERVIÇOS DE TERCEIROS - PESSOA FÍSICA	5.000,00
3.3.90.36.00	OUTROS SERVIÇOS DE TERCEIROS - PESSOA FÍSICA	5.000,00
0	Recursos não Destinados a Contrapartida	5.000,00
01	TESOURO	5.000,00
00	Recursos Próprios	5.000,00
500	RECURSOS NÃO VINCULADOS DE IMPOSTOS	5.000,00
001	Recursos Próprios	5.000,00



Prefeitura Municipal de Itaquitanga

AV ANTONIO CARLOS DE ALMEIDA

1010076/0001-67

Exercício: 2024

CONSOLIDAÇÃO GERAL DA DESPESA

Lei: 007, Data: 28/11/2023

COIGO	ESPECIFICAÇÃO	DOTAÇÃO
04	FUNDO MUNICIPAL DE ASSISTÊNCIA SOCIAL	2.425.006,64
02	Poder Executivo	2.425.006,64
0207	Secretaria de Assistência e Desenvolvimento Social	2.425.006,64
020701	Fundo Municipal de Assistência Social	2.148.006,64
2138	Desenvolvimento e Fortalecimento das Ações de Vigilância Socioassistencial	15.000,00
0000	Desenvolvimento e Fortalecimento das Ações de Vigilância Socioassistencial	15.000,00
3	DESPESAS CORRENTES	15.000,00
3	OUTRAS DESPESAS CORRENTES	15.000,00
90	APLICAÇÕES DIRETAS	15.000,00
39	OUTROS SERVIÇOS DE TERCEIROS - PESSOA JURÍDICA	5.000,00
3.3.90.39.00	OUTROS SERVIÇOS DE TERCEIROS - PESSOA JURÍDICA	5.000,00
0	Recursos não Destinados a Contrapartida	5.000,00
01	TESOURO	5.000,00
00	Recursos Próprios	5.000,00
500	RECURSOS NÃO VINCULADOS DE IMPOSTOS	5.000,00
001	Recursos Próprios	5.000,00
2139	Realização de Cadastro Nacional de Entidades de Assistência Social	15.000,00
0000	Realização de Cadastro Nacional de Entidades de Assistência Social	15.000,00
3	DESPESAS CORRENTES	15.000,00
3	OUTRAS DESPESAS CORRENTES	15.000,00
90	APLICAÇÕES DIRETAS	15.000,00
39	MATERIAL DE CONSUMO	5.000,00
3.3.90.39.00	MATERIAL DE CONSUMO	5.000,00
0	Recursos não Destinados a Contrapartida	5.000,00
01	TESOURO	5.000,00
00	Recursos Próprios	5.000,00
500	RECURSOS NÃO VINCULADOS DE IMPOSTOS	5.000,00
001	Recursos Próprios	5.000,00
39	OUTROS SERVIÇOS DE TERCEIROS - PESSOA FÍSICA	5.000,00
3.3.90.39.00	OUTROS SERVIÇOS DE TERCEIROS - PESSOA FÍSICA	5.000,00
0	Recursos não Destinados a Contrapartida	5.000,00
01	TESOURO	5.000,00
00	Recursos Próprios	5.000,00
500	RECURSOS NÃO VINCULADOS DE IMPOSTOS	5.000,00
001	Recursos Próprios	5.000,00
39	OUTROS SERVIÇOS DE TERCEIROS - PESSOA JURÍDICA	5.000,00
3.3.90.39.00	OUTROS SERVIÇOS DE TERCEIROS - PESSOA JURÍDICA	5.000,00



Prefeitura Municipal de Itaquitanga
AV ANTONIO CARLOS DE ALMEIDA
10150076/0001-57 Exercício: 2024
CONSOLIDAÇÃO GERAL DA DESPESA

Lei: 807, Data: 28/11/2023

CODIGO	ESPECIFICAÇÃO	DOTAÇÃO
04	FUNDO MUNICIPAL DE ASSISTÊNCIA SOCIAL	2.423.008,94
02	Poder Executivo	2.423.008,94
0007	Secretaria de Assistência e Desenvolvimento Social	2.423.008,94
020701	Fundo Municipal de Assistência Social	2.148.008,94
2139	Realização de Cadastro Nacional de Entidades de Assistência Social	15.000,00
0000	Realização de Cadastro Nacional de Entidades de Assistência Social	15.000,00
3	DESPESAS CORRENTES	15.000,00
3	OUTRAS DESPESAS CORRENTES	15.000,00
90	APLICAÇÕES DIRETAS	15.000,00
39	OUTROS SERVIÇOS DE TERCEIROS - PESSOA JURÍDICA	5.000,00
3.3.90.39.00	OUTROS SERVIÇOS DE TERCEIROS - PESSOA JURÍDICA	5.000,00
0	Recursos não Destinados a Contrapartida	5.000,00
01	TESOURO	5.000,00
00	Recursos Próprios	5.000,00
500	RECURSOS NÃO VINCULADOS DE IMPOSTOS	5.000,00
001	Recursos Próprios	5.000,00
2141	Promoção de Formação Continuada aos Servidores do SUAS e Conselheiros	15.000,00
0000	Promoção de Formação Continuada aos Servidores do SUAS e Conselheiros	15.000,00
3	DESPESAS CORRENTES	15.000,00
3	OUTRAS DESPESAS CORRENTES	15.000,00
90	APLICAÇÕES DIRETAS	15.000,00
30	MATERIAL DE CONSUMO	5.000,00
3.3.90.30.00	MATERIAL DE CONSUMO	5.000,00
0	Recursos não Destinados a Contrapartida	5.000,00
01	TESOURO	5.000,00
00	Recursos Próprios	5.000,00
500	RECURSOS NÃO VINCULADOS DE IMPOSTOS	5.000,00
001	Recursos Próprios	5.000,00
36	OUTROS SERVIÇOS DE TERCEIROS - PESSOA FÍSICA	5.000,00
3.3.90.36.00	OUTROS SERVIÇOS DE TERCEIROS - PESSOA FÍSICA	5.000,00
0	Recursos não Destinados a Contrapartida	5.000,00
01	TESOURO	5.000,00
00	Recursos Próprios	5.000,00
500	RECURSOS NÃO VINCULADOS DE IMPOSTOS	5.000,00
001	Recursos Próprios	5.000,00
39	OUTROS SERVIÇOS DE TERCEIROS - PESSOA JURÍDICA	5.000,00
3.3.90.39.00	OUTROS SERVIÇOS DE TERCEIROS - PESSOA JURÍDICA	5.000,00



Prefeitura Municipal de Itaquitinga

AV ANTONIO CARLOS DE ALMEIDA

10150075/0001-57

Exercício: 2024

CONSOLIDAÇÃO GERAL DA DESPESA

Lei: 907, Data: 28/11/2023

COXGO	ESPECIFICAÇÃO	DOTAÇÃO
04	FUNDO MUNICIPAL DE ASSISTÊNCIA SOCIAL	2.423.008,84
02	Poder Executivo	2.423.008,84
0207	Secretaria de Assistência e Desenvolvimento Social	2.423.008,84
020701	Fundo Municipal de Assistência Social	2.146.008,84
2141	Promoção de Formação Continuada aos Servidores do SUAS e Conselheiros	15.000,00
0000	Promoção de Formação Continuada aos Servidores do SUAS e Conselheiros	15.000,00
3	DESPESAS CORRENTES	15.000,00
3	OUTRAS DESPESAS CORRENTES	15.000,00
90	APLICAÇÕES DIRETAS	15.000,00
39	OUTROS SERVIÇOS DE TERCEIROS - PESSOA JURÍDICA	5.000,00
3.3.90.39.00	OUTROS SERVIÇOS DE TERCEIROS - PESSOA JURÍDICA	5.000,00
0	Recursos não Destinados a Contrapartida	5.000,00
01	TESOURO	5.000,00
00	Recursos Próprios	5.000,00
500	RECURSOS NÃO VINCULADOS DE IMPOSTOS	5.000,00
001	Recursos Próprios	5.000,00
2180	FOMENTO A SUBVENÇÕES SOCIAIS	120.000,00
0000	FOMENTO A SUBVENÇÕES SOCIAIS	120.000,00
3	DESPESAS CORRENTES	120.000,00
3	OUTRAS DESPESAS CORRENTES	120.000,00
50	TRANSFERÊNCIAS A INSTITUIÇÕES PRIVADAS SEM FINS LUCRATIVOS	120.000,00
43	SUBVENÇÕES SOCIAIS	120.000,00
3.3.50.43.00	SUBVENÇÕES SOCIAIS	120.000,00
0	Recursos não Destinados a Contrapartida	120.000,00
01	TESOURO	120.000,00
00	Recursos Próprios	120.000,00
500	RECURSOS NÃO VINCULADOS DE IMPOSTOS	120.000,00
001	Recursos Próprios	120.000,00
0802	Proteção Social Básica em Todo Lugar	405.808,84
1050	Construção, Reforma e/ou Ampliação do CRAS	80.000,00
0000	Construção, Reforma e/ou Ampliação do CRAS	80.000,00
4	DESPESAS DE CAPITAL	80.000,00
4	INVESTIMENTOS	80.000,00
90	APLICAÇÕES DIRETAS	80.000,00
51	OBRAS E INSTALAÇÕES	80.000,00
4.4.90.51.00	OBRAS E INSTALAÇÕES	80.000,00
0	Recursos não Destinados a Contrapartida	80.000,00



Prefeitura Municipal de Itaquianga

AV ANTONIO CARLOS DE ALMEIDA

10150076/0001-57

Exercício: 2024

CONSOLIDAÇÃO GERAL DA DESPESA

Lei: 807, Data: 28/11/2023

CODIGO	ESPECIFICAÇÃO	DOTAÇÃO
04	FUNDO MUNICIPAL DE ASSISTÊNCIA SOCIAL	2.423.006,64
02	Poder Executivo	2.423.006,64
0201	Secretaria de Assistência e Desenvolvimento Social	2.423.006,64
020701	Fundo Municipal de Assistência Social	2.148.006,64
1000	Construção, Reforma e/ou Ampliação do CRAS	60.000,00
0000	Construção, Reforma e/ou Ampliação do CRAS	60.000,00
4	DESPESAS DE CAPITAL	60.000,00
4	INVESTIMENTOS	60.000,00
90	APLICAÇÕES DIRETAS	60.000,00
51	OBRAS E INSTALAÇÕES	60.000,00
4.4.90.51.00	OBRAS E INSTALAÇÕES	60.000,00
0	Recursos não Destinados a Contrapartida	60.000,00
01	TESOURO	60.000,00
00	Recursos Próprios	60.000,00
500	RECURSOS NÃO VINCULADOS DE IMPOSTOS	60.000,00
001	Recursos Próprios	60.000,00
52	EQUIPAMENTOS E MATERIAL PERMANENTE	10.000,00
4.4.90.52.00	EQUIPAMENTOS E MATERIAL PERMANENTE	10.000,00
0	Recursos não Destinados a Contrapartida	10.000,00
01	TESOURO	10.000,00
00	Recursos Próprios	10.000,00
500	RECURSOS NÃO VINCULADOS DE IMPOSTOS	10.000,00
001	Recursos Próprios	10.000,00
2143	Estruturação e Manutenção da Rede Socioassistencial de Proteção Social Básica	280.806,64
0000	Estruturação e Manutenção da Rede Socioassistencial de Proteção Social Básica	280.806,64
3	DESPESAS CORRENTES	270.806,64
1	PESSOAL E ENCARGOS SOCIAIS	112.320,00
90	APLICAÇÕES DIRETAS	112.320,00
04	CONTRATAÇÃO POR TEMPO DETERMINADO	60.420,00
3.1.90.04.00	CONTRATAÇÃO POR TEMPO DETERMINADO	60.420,00
0	Recursos não Destinados a Contrapartida	60.420,00
01	TESOURO	60.420,00
00	Recursos Próprios	60.420,00
500	RECURSOS NÃO VINCULADOS DE IMPOSTOS	60.420,00
001	Recursos Próprios	60.420,00
09	TRANSFERÊNCIAS E CONVÊNIOS FEDERAIS-VINCULADOS	76.417,58
12	Transf. FNAS	76.417,58
500	RECURSOS NÃO VINCULADOS DE IMPOSTOS	76.417,58



Prefeitura Municipal de Itaquitinga

AV ANTONIO CARLOS DE ALMEIDA

10160078/0001-57

Exercício: 2024

CONSOLIDAÇÃO GERAL DA DESPESA

Lei: 807, Data: 26/11/2023

CODIGO	ESPECIFICAÇÃO	DOTAÇÃO
04	FUNDO MUNICIPAL DE ASSISTÊNCIA SOCIAL	2.423.000,94
02	Poder Executivo	2.423.000,94
0207	Secretaria de Assistência e Desenvolvimento Social	2.423.000,94
020701	Fundo Municipal de Assistência Social	2.148.000,94
2143	Estruturação e Manutenção da Rede Socioassistencial de Proteção Social Básica	280.800,94
0000	Estruturação e Manutenção da Rede Socioassistencial de Proteção Social Básica	280.800,94
3	DESPESAS CORRENTES	270.600,94
1	PESSOAL E ENCARGOS SOCIAIS	112.320,00
90	APLICAÇÕES DIRETAS	112.320,00
04	CONTRATAÇÃO POR TEMPO DETERMINADO	60.800,00
3.1.90.04.00	CONTRATAÇÃO POR TEMPO DETERMINADO	60.800,00
0	Recursos não Destinados a Contrapartida	76.417,56
05	TRANSFERÊNCIAS E CONVÊNIOS FEDERAIS-VINCULADOS	76.417,56
12	Transf. FNAS	76.417,56
800	RECURSOS NÃO VINCULADOS DE IMPOSTOS	76.417,56
031	SCPV	16.000,00
032	PSO BASICO FIXO - PBF	60.417,56
13	OBRIGAÇÕES PATRONAIS	16.000,00
3.1.90.13.00	OBRIGAÇÕES PATRONAIS	16.000,00
0	Recursos não Destinados a Contrapartida	16.000,00
01	TESOURO	16.000,00
00	Recursos Próprios	16.000,00
500	RECURSOS NÃO VINCULADOS DE IMPOSTOS	16.000,00
001	Recursos Próprios	16.000,00
05	TRANSFERÊNCIAS E CONVÊNIOS FEDERAIS-VINCULADOS	4.100,00
12	Transf. FNAS	4.100,00
800	RECURSOS NÃO VINCULADOS DE IMPOSTOS	4.100,00
031	SCPV	4.100,00
3	OUTRAS DESPESAS CORRENTES	158.280,94
90	APLICAÇÕES DIRETAS	158.280,94
30	MATERIAL DE CONSUMO	50.000,00
3.3.90.30.00	MATERIAL DE CONSUMO	50.000,00
0	Recursos não Destinados a Contrapartida	5.000,00
01	TESOURO	5.000,00
00	Recursos Próprios	5.000,00
500	RECURSOS NÃO VINCULADOS DE IMPOSTOS	5.000,00
001	Recursos Próprios	5.000,00
05	TRANSFERÊNCIAS E CONVÊNIOS FEDERAIS-VINCULADOS	45.000,00

**Prefeitura Municipal de Itaquitinga**

AV ANTONIO CARLOS DE ALMEIDA

15150078/0001-67

Exercício: 2024

CONSOLIDAÇÃO GERAL DA DESPESA

Lei: 857, Data: 28/11/2023

CODIGO	ESPECIFICAÇÃO	DOTAÇÃO
04	FUNDO MUNICIPAL DE ASSISTÊNCIA SOCIAL	2.423.006,94
02	Poder Executivo	2.423.006,94
0207	Secretaria de Assistência e Desenvolvimento Social	2.423.006,94
020701	Fundo Municipal de Assistência Social	2.148.008,94
2142	Estruturação e Manutenção da Rede Socioassistencial de Proteção Social Básica	280.606,94
0000	Estruturação e Manutenção da Rede Socioassistencial de Proteção Social Básica	280.606,94
3	DESPESAS CORRENTES	270.806,94
3	OUTRAS DESPESAS CORRENTES	158.288,94
90	APLICAÇÕES DIRETAS	108.288,94
30	MATERIAL DE CONSUMO	50.000,00
3.3.90.30.00	MATERIAL DE CONSUMO	50.000,00
0	Recursos não Destinados a Contrapartida	45.000,00
05	TRANSFERÊNCIAS E CONVÊNIOS FEDERAIS-VINCULADOS	45.000,00
12	Transf. FNAS	45.000,00
500	RECURSOS NÃO VINCULADOS DE IMPOSTOS	45.000,00
031	SCPV	45.000,00
32	MATERIAL, BEM OU SERVIÇO PARA DISTRIBUIÇÃO GRATUITA	5.000,00
3.3.90.32.00	Material, Bem ou Serviço para Distribuição Gratuita	5.000,00
0	Recursos não Destinados a Contrapartida	5.000,00
01	TESOURO	5.000,00
00	Recursos Próprios	5.000,00
500	RECURSOS NÃO VINCULADOS DE IMPOSTOS	5.000,00
001	Recursos Próprios	5.000,00
36	OUTROS SERVIÇOS DE TERCEIROS - PESSOA FÍSICA	44.000,00
3.3.90.36.00	OUTROS SERVIÇOS DE TERCEIROS - PESSOA FÍSICA	44.000,00
0	Recursos não Destinados a Contrapartida	5.000,00
01	TESOURO	5.000,00
00	Recursos Próprios	5.000,00
500	RECURSOS NÃO VINCULADOS DE IMPOSTOS	5.000,00
001	Recursos Próprios	5.000,00
02	TRANSFERÊNCIAS E CONVÊNIOS ESTADUAIS-VINCULADOS	9.000,00
13	Transf. FEAS	9.000,00
861	TRANSP. RECURSOS DO ESTADO - FEAS	9.000,00
001	Transferências do FEAS	9.000,00
05	TRANSFERÊNCIAS E CONVÊNIOS FEDERAIS-VINCULADOS	30.000,00
12	Transf. FNAS	30.000,00
500	RECURSOS NÃO VINCULADOS DE IMPOSTOS	30.000,00
031	SCPV	30.000,00



Prefeitura Municipal de Itaqui

AV ANTONIO CARLOS DE ALMEIDA

10150076/0001-67

Exercício: 2024

CONSOLIDAÇÃO GERAL DA DESPESA

Lei: 907, Data: 28/11/2023

CODIGO	ESPECIFICAÇÃO	DOTAÇÃO
04	FUNDO MUNICIPAL DE ASSISTÊNCIA SOCIAL	2.423.006,94
02	Poder Executivo	2.423.006,94
0207	Secretaria de Assistência e Desenvolvimento Social	2.423.006,94
020701	Fundo Municipal de Assistência Social	2.146.006,94
2143	2143 Estruturação e Manutenção da Rede Socioassistencial de Proteção Social Básica	390.606,94
0000	0000 Estruturação e Manutenção da Rede Socioassistencial de Proteção Social Básica	390.606,94
3	3 DESPESAS CORRENTES	270.606,94
3	3 OUTRAS DESPESAS CORRENTES	120.296,94
90	90 APLICAÇÕES DIRETAS	150.296,94
38	38 OUTROS SERVIÇOS DE TERCEIROS - PESSOA JURÍDICA	29.296,94
3.3.90.38.00	3.3.90.38.00 OUTROS SERVIÇOS DE TERCEIROS - PESSOA JURÍDICA	29.296,94
0	0 Recursos não Destinados a Contrapartida	5.000,00
01	01 TESOURO	5.000,00
00	00 Recursos Próprios	5.000,00
500	500 RECURSOS NÃO VINCULADOS DE IMPOSTOS	5.000,00
001	001 Recursos Próprios	5.000,00
02	02 TRANSFERÊNCIAS E CONVÊNIOS ESTADUAIS-VINCULADOS	16.000,00
13	13 Transf. FEAS	16.000,00
861	861 TRANSF. RECURSOS DO ESTADO - FEAS	16.000,00
001	001 Transferências do FEAS	16.000,00
05	05 TRANSFERÊNCIAS E CONVÊNIOS FEDERAIS-VINCULADOS	38.296,94
12	12 Transf. FNAS	38.296,94
500	500 RECURSOS NÃO VINCULADOS DE IMPOSTOS	38.296,94
001	001 SCPV	38.296,94
4	4 DESPESAS DE CAPITAL	10.000,00
4	4 INVESTIMENTOS	10.000,00
90	90 APLICAÇÕES DIRETAS	10.000,00
62	62 EQUIPAMENTOS E MATERIAL PERMANENTE	10.000,00
4.4.90.62.00	4.4.90.62.00 EQUIPAMENTOS E MATERIAL PERMANENTE	10.000,00
0	0 Recursos não Destinados a Contrapartida	10.000,00
01	01 TESOURO	10.000,00
00	00 Recursos Próprios	10.000,00
500	500 RECURSOS NÃO VINCULADOS DE IMPOSTOS	10.000,00
001	001 Recursos Próprios	10.000,00
2146	2146 Criação e Manutenção de Programas de Combate à Pobreza	20.000,00
0000	0000 Criação e Manutenção de Programas de Combate à Pobreza	20.000,00
3	3 DESPESAS CORRENTES	20.000,00
3	3 OUTRAS DESPESAS CORRENTES	20.000,00



Prefeitura Municipal de Itaquianga

AV ANTONIO CARLOS DE ALMEIDA

10150076/0001-57

Exercício: 2024

CONSOLIDAÇÃO GERAL DA DESPESA

Lei: 007, Data: 28/11/2023

CODIGO	ESPECIFICAÇÃO	DOTAÇÃO
04	FUNDO MUNICIPAL DE ASSISTÊNCIA SOCIAL	2.423.008,94
02	Poder Executivo	2.423.008,94
0207	Secretaria de Assistência e Desenvolvimento Social	2.423.008,94
020701	Fundo Municipal de Assistência Social	2.148.008,94
2148	Criação e Manutenção de Programas de Combate à Pobreza	20.000,00
0000	Criação e Manutenção de Programas de Combate à Pobreza	20.000,00
3	DESPESAS CORRENTES	20.000,00
3	OUTRAS DESPESAS CORRENTES	20.000,00
90	APLICAÇÕES DIRETAS	20.000,00
14	DIÁRIAS - CIVIL	5.000,00
3.3.90.14.00	DIÁRIAS - CIVIL	5.000,00
0	Recursos não Destinados a Contrapartida	5.000,00
01	TESOURO	5.000,00
00	Recursos Próprios	5.000,00
500	RECURSOS NÃO VINCULADOS DE IMPOSTOS	5.000,00
001	Recursos Próprios	5.000,00
30	MATERIAL DE CONSUMO	5.000,00
3.3.90.30.00	MATERIAL DE CONSUMO	5.000,00
0	Recursos não Destinados a Contrapartida	5.000,00
01	TESOURO	5.000,00
00	Recursos Próprios	5.000,00
500	RECURSOS NÃO VINCULADOS DE IMPOSTOS	5.000,00
001	Recursos Próprios	5.000,00
36	OUTROS SERVIÇOS DE TERCEIROS - PESSOA FÍSICA	5.000,00
3.3.90.36.00	OUTROS SERVIÇOS DE TERCEIROS - PESSOA FÍSICA	5.000,00
0	Recursos não Destinados a Contrapartida	5.000,00
01	TESOURO	5.000,00
00	Recursos Próprios	5.000,00
500	RECURSOS NÃO VINCULADOS DE IMPOSTOS	5.000,00
001	Recursos Próprios	5.000,00
39	OUTROS SERVIÇOS DE TERCEIROS - PESSOA JURÍDICA	5.000,00
3.3.90.39.00	OUTROS SERVIÇOS DE TERCEIROS - PESSOA JURÍDICA	5.000,00
0	Recursos não Destinados a Contrapartida	5.000,00
01	TESOURO	5.000,00
00	Recursos Próprios	5.000,00
500	RECURSOS NÃO VINCULADOS DE IMPOSTOS	5.000,00
001	Recursos Próprios	5.000,00
2147	Realização de Ações de Acompanhamento do Programa BPC na Escola	15.000,00



Prefeitura Municipal de Itaquitinga
AV ANTONIO CARLOS DE ALMEIDA
10150079/0001-87 Exercício: 2024
CONSOLIDAÇÃO GERAL DA DESPESA

Lei: 907, Data: 28/11/2023

CODIGO	ESPECIFICAÇÃO	DOTAÇÃO
04	FUNDO MUNICIPAL DE ASSISTÊNCIA SOCIAL	2.423.000,00
03	Poder Executivo	2.423.000,00
0207	Secretaria de Assistência e Desenvolvimento Social	2.423.000,00
020701	Fundo Municipal de Assistência Social	2.146.000,00
2147	Realização de Ações de Acompanhamento do Programa BPC na Escola	15.000,00
0000	Realização de Ações de Acompanhamento do Programa BPC na Escola	15.000,00
3	DESPESAS CORRENTES	15.000,00
3	OUTRAS DESPESAS CORRENTES	15.000,00
90	APLICAÇÕES DIRETAS	15.000,00
30	MATERIAL DE CONSUMO	6.000,00
3.3.90.30.00	MATERIAL DE CONSUMO	6.000,00
0	Recursos não Destinados a Contrapartida	6.000,00
01	TESOURO	6.000,00
00	Recursos Próprios	6.000,00
500	RECURSOS NÃO VINCULADOS DE IMPOSTOS	6.000,00
001	Recursos Próprios	6.000,00
36	OUTROS SERVIÇOS DE TERCEIROS - PESSOA FÍSICA	6.000,00
3.3.90.36.00	OUTROS SERVIÇOS DE TERCEIROS - PESSOA FÍSICA	6.000,00
0	Recursos não Destinados a Contrapartida	6.000,00
01	TESOURO	6.000,00
00	Recursos Próprios	6.000,00
500	RECURSOS NÃO VINCULADOS DE IMPOSTOS	6.000,00
001	Recursos Próprios	6.000,00
39	OUTROS SERVIÇOS DE TERCEIROS - PESSOA JURÍDICA	6.000,00
3.3.90.39.00	OUTROS SERVIÇOS DE TERCEIROS - PESSOA JURÍDICA	6.000,00
0	Recursos não Destinados a Contrapartida	6.000,00
01	TESOURO	6.000,00
00	Recursos Próprios	6.000,00
500	RECURSOS NÃO VINCULADOS DE IMPOSTOS	6.000,00
001	Recursos Próprios	6.000,00
2190	MANUTENÇÃO DOS PROGRAMAS DO SUAS	30.000,00
0000	MANUTENÇÃO DOS PROGRAMAS DO SUAS	30.000,00
3	DESPESAS CORRENTES	30.000,00
3	OUTRAS DESPESAS CORRENTES	30.000,00
90	APLICAÇÕES DIRETAS	30.000,00
30	MATERIAL DE CONSUMO	30.000,00
3.3.90.30.00	MATERIAL DE CONSUMO	30.000,00



Prefeitura Municipal de Itaquitinga
RV ANTONIO CARLOS DE ALMEIDA
10150076/0001-67 Exercício: 2024
CONSOLIDAÇÃO GERAL DA DESPESA

Lei: 867, Data: 20/11/2023

CODIGO	ESPECIFICAÇÃO	DOTAÇÃO
04	FUNDO MUNICIPAL DE ASSISTÊNCIA SOCIAL	2.423.008,84
02	Poder Executivo	2.423.008,84
0207	Secretaria de Assistência e Desenvolvimento Social	2.423.008,84
020701	Fundo Municipal de Assistência Social	2.148.008,84
2190	MANUTENÇÃO DOS PROGRAMAS DO SUAS	30.000,00
0000	MANUTENÇÃO DOS PROGRAMAS DO SUAS	30.000,00
3	DESPESAS CORRENTES	30.000,00
3	OUTRAS DESPESAS CORRENTES	30.000,00
90	APLICAÇÕES DIRETAS	30.000,00
30	MATERIAL DE CONSUMO	30.000,00
3.1.90.30.00	MATERIAL DE CONSUMO	30.000,00
0	Recursos não Destinados a Contrapartida	30.000,00
05	TRANSFERÊNCIAS E CONVÊNIOS FEDERAIS-VINCULADOS	30.000,00
12	Transf. FNAS	30.000,00
500	RECURSOS NÃO VINCULADOS DE IMPOSTOS	30.000,00
038	PROGRAMAS SUAS	30.000,00
0803	Proteção Social Especial e Enfrentamento à Violência	184.700,00
2148	Ampliação e Manutenção dos Serviços de Proteção Social Especial de Média Complexidade	144.700,00
0000	Ampliação e Manutenção dos Serviços de Proteção Social Especial de Média Complexidade	144.700,00
3	DESPESAS CORRENTES	134.700,00
1	PESSOAL E ENCARGOS SOCIAIS	89.700,00
90	APLICAÇÕES DIRETAS	89.700,00
04	CONTRATAÇÃO POR TEMPO DETERMINADO	74.100,00
3.1.90.04.00	CONTRATAÇÃO POR TEMPO DETERMINADO	74.100,00
0	Recursos não Destinados a Contrapartida	44.100,00
01	TESOURO	44.100,00
00	Recursos Próprios	44.100,00
500	RECURSOS NÃO VINCULADOS DE IMPOSTOS	44.100,00
001	Recursos Próprios	44.100,00
02	TRANSFERÊNCIAS E CONVÊNIOS ESTADUAIS-VINCULADOS	30.000,00
13	Transf. FEAS	30.000,00
500	RECURSOS NÃO VINCULADOS DE IMPOSTOS	30.000,00
034	PARCEIRAS	30.000,00
13	OBRIGAÇÕES PATRONAIS	15.800,00
3.1.90.13.00	OBRIGAÇÕES PATRONAIS	15.800,00
0	Recursos não Destinados a Contrapartida	15.800,00
01	TESOURO	15.800,00



Prefeitura Municipal de Itaquitinga
AV ANTONIO CARLOS DE ALMEIDA
10150076/0001-57 Exercício: 2024
CONSOLIDAÇÃO GERAL DA DESPESA

LH: 007, Data: 28/11/2023

CODIGO	ESPECIFICAÇÃO	DOTAÇÃO
04	FUNDO MUNICIPAL DE ASSISTÊNCIA SOCIAL	2.423.000,00
02	Poder Executivo	2.423.000,00
0207	Secretaria de Assistência e Desenvolvimento Social	2.423.000,00
020701	Fundo Municipal de Assistência Social	2.146.000,00
2148	Ampliação e Manutenção dos Serviços de Proteção Social Especial de Média Complexidade	144.700,00
0000	Ampliação e Manutenção dos Serviços de Proteção Social Especial de Média Complexidade	144.700,00
3	DESPESAS CORRENTES	194.700,00
1	PESSOAL E ENCARGOS SOCIAIS	99.700,00
90	APLICAÇÕES DIRETAS	99.700,00
13	OBRIGAÇÕES PATRONAIS	15.800,00
3.1.90.13.00	OBRIGAÇÕES PATRONAIS	15.800,00
0	Recursos não Destinados a Contrapartida	10.900,00
01	TESOURO	10.900,00
00	Recursos Próprios	10.900,00
500	RECURSOS NÃO VINCULADOS DE IMPOSTOS	10.900,00
001	Recursos Próprios	10.900,00
3	OUTRAS DESPESAS CORRENTES	45.000,00
90	APLICAÇÕES DIRETAS	45.000,00
14	DIÁRIAS - CIVIL	5.000,00
3.1.90.14.00	DIÁRIAS - CIVIL	5.000,00
0	Recursos não Destinados a Contrapartida	5.000,00
01	TESOURO	5.000,00
00	Recursos Próprios	5.000,00
500	RECURSOS NÃO VINCULADOS DE IMPOSTOS	5.000,00
001	Recursos Próprios	5.000,00
20	MATERIAL DE CONSUMO	10.000,00
3.3.90.30.00	MATERIAL DE CONSUMO	10.000,00
0	Recursos não Destinados a Contrapartida	5.000,00
01	TESOURO	5.000,00
00	Recursos Próprios	5.000,00
500	RECURSOS NÃO VINCULADOS DE IMPOSTOS	5.000,00
001	Recursos Próprios	5.000,00
02	TRANSFERÊNCIAS E CONVÊNIOS ESTADUAIS-VINCULADOS	10.000,00
13	Transf. FEAS	10.000,00
500	RECURSOS NÃO VINCULADOS DE IMPOSTOS	10.000,00
035	CENTRO DE REFERENCIA	10.000,00
36	OUTROS SERVIÇOS DE TERCEIROS - PESSOA FÍSICA	10.000,00
3.3.90.36.00	OUTROS SERVIÇOS DE TERCEIROS - PESSOA FÍSICA	10.000,00



Prefeitura Municipal de Itaquitinga
AV ANTONIO CARLOS DE ALMEIDA
10150076/0001-57 Exercício: 2024
CONSOLIDAÇÃO GERAL DA DESPESA

Lei: 887, Data: 28/11/2023

CODIGO	ESPECIFICAÇÃO	DOTAÇÃO
04	FUNDO MUNICIPAL DE ASSISTÊNCIA SOCIAL	2.423.006,84
02	Poder Executivo	2.423.006,84
0207	Secretaria de Assistência e Desenvolvimento Social	2.423.006,84
020701	Fundo Municipal de Assistência Social	2.148.006,84
2148	Ampliação e Manutenção dos Serviços de Proteção Social Especial de Média Complexidade	144.700,00
0000	Ampliação e Manutenção dos Serviços de Proteção Social Especial de Média Complexidade	144.700,00
3	DESPESAS CORRENTES	134.700,00
3	OUTRAS DESPESAS CORRENTES	45.000,00
90	APLICAÇÕES DIRETAS	45.000,00
38	OUTROS SERVIÇOS DE TERCEIROS - PESSOA FÍSICA	10.000,00
3.3.90.36.00	OUTROS SERVIÇOS DE TERCEIROS - PESSOA FÍSICA	10.000,00
0	Recursos não Destinados a Contrapartida	10.000,00
01	TESOURO	10.000,00
00	Recursos Próprios	10.000,00
500	RECURSOS NÃO VINCULADOS DE IMPOSTOS	10.000,00
001	Recursos Próprios	10.000,00
28	OUTROS SERVIÇOS DE TERCEIROS - PESSOA JURÍDICA	15.000,00
3.3.90.38.00	OUTROS SERVIÇOS DE TERCEIROS - PESSOA JURÍDICA	15.000,00
0	Recursos não Destinados a Contrapartida	5.000,00
01	TESOURO	5.000,00
00	Recursos Próprios	5.000,00
500	RECURSOS NÃO VINCULADOS DE IMPOSTOS	5.000,00
001	Recursos Próprios	5.000,00
02	TRANSFERÊNCIAS E CONVÊNIOS ESTADUAIS-VINCULADOS	10.000,00
13	Transf. FEAS	10.000,00
500	RECURSOS NÃO VINCULADOS DE IMPOSTOS	10.000,00
036	POE	10.000,00
4	DESPESAS DE CAPITAL	10.000,00
4	INVESTIMENTOS	10.000,00
90	APLICAÇÕES DIRETAS	10.000,00
52	EQUIPAMENTOS E MATERIAL PERMANENTE	10.000,00
4.4.90.52.00	EQUIPAMENTOS E MATERIAL PERMANENTE	10.000,00
0	Recursos não Destinados a Contrapartida	10.000,00
01	TESOURO	10.000,00
00	Recursos Próprios	10.000,00
500	RECURSOS NÃO VINCULADOS DE IMPOSTOS	10.000,00
001	Recursos Próprios	10.000,00
2150	Campanhas de Entendimento à Violência Contra as Mulheres	15.000,00



Prefeitura Municipal de Itaquitanga

AV ANTONIO CARLOS DE ALMEIDA

19150076/0001-87

Exercício: 2024

CONSOLIDAÇÃO GERAL DA DESPESA

Lei: 897, Data: 28/11/2023

00000	ESPECIFICAÇÃO	DOTAÇÃO
04	FUNDO MUNICIPAL DE ASSISTÊNCIA SOCIAL	2.421.008,94
02	Poder Executivo	2.421.008,94
0207	Secretaria de Assistência e Desenvolvimento Social	2.421.008,94
020701	Fundo Municipal de Assistência Social	2.146.008,94
2150	Campanhas de Enfrentamento à Violência Contra as Pessoas	15.000,00
0000	Campanhas de Enfrentamento à Violência Contra as Pessoas	15.000,00
3	DESPESAS CORRENTES	15.000,00
3	OUTRAS DESPESAS CORRENTES	15.000,00
90	APLICAÇÕES DIRETAS	15.000,00
30	MATERIAL DE CONSUMO	5.000,00
3.3.90.30.00	MATERIAL DE CONSUMO	5.000,00
0	Recursos não Destinados a Contrapartida	5.000,00
01	TESOURO	5.000,00
00	Recursos Próprios	5.000,00
500	RECURSOS NÃO VINCULADOS DE IMPOSTOS	5.000,00
001	Recursos Próprios	5.000,00
38	OUTROS SERVIÇOS DE TERCEIROS - PESSOA FÍSICA	3.000,00
3.3.90.36.50	OUTROS SERVIÇOS DE TERCEIROS - PESSOA FÍSICA	3.000,00
0	Recursos não Destinados a Contrapartida	3.000,00
01	TESOURO	3.000,00
00	Recursos Próprios	3.000,00
500	RECURSOS NÃO VINCULADOS DE IMPOSTOS	3.000,00
001	Recursos Próprios	3.000,00
39	OUTROS SERVIÇOS DE TERCEIROS - PESSOA JURÍDICA	5.000,00
3.3.90.39.00	OUTROS SERVIÇOS DE TERCEIROS - PESSOA JURÍDICA	5.000,00
0	Recursos não Destinados a Contrapartida	5.000,00
01	TESOURO	5.000,00
00	Recursos Próprios	5.000,00
500	RECURSOS NÃO VINCULADOS DE IMPOSTOS	3.000,00
001	Recursos Próprios	3.000,00
2151	Estruturação dos Serviços Socioassistenciais de Proteção Social Especial	25.000,00
0000	Estruturação dos Serviços Socioassistenciais de Proteção Social Especial	25.000,00
3	DESPESAS CORRENTES	20.000,00
3	OUTRAS DESPESAS CORRENTES	20.000,00
90	APLICAÇÕES DIRETAS	20.000,00
14	DIÁRIAS - CIVIL	5.000,00
3.3.90.14.00	DIÁRIAS - CIVIL	5.000,00



Prefeitura Municipal de Itaquitinga

AV ANTONIO CARLOS DE ALMEIDA

10150075/0001-57

Exercício: 2024

CONSOLIDAÇÃO GERAL DA DESPESA

Lei: 867, Data: 28/11/2023

CODIGO	ESPECIFICAÇÃO	DOTAÇÃO
04	FUNDO MUNICIPAL DE ASSISTÊNCIA SOCIAL	2.423.008,94
03	Poder Executivo	2.423.008,94
0207	Secretaria de Assistência e Desenvolvimento Social	2.423.008,94
020701	Fundo Municipal de Assistência Social	2.148.008,94
2151	Estruturação dos Serviços Socioassistenciais de Proteção Social Especial	25.000,00
0000	Estruturação dos Serviços Socioassistenciais de Proteção Social Especial	25.000,00
3	DESPESAS CORRENTES	20.000,00
3	OUTRAS DESPESAS CORRENTES	20.000,00
90	APLICAÇÕES DIRETAS	20.000,00
14	DIÁRIAS - CIVIL	5.000,00
3.3.90.14.00	DIÁRIAS - CIVIL	5.000,00
0	Recursos não Destinados a Contrapartida	5.000,00
01	TESOURO	5.000,00
00	Recursos Próprios	5.000,00
500	RECURSOS NÃO VINCULADOS DE IMPOSTOS	5.000,00
001	Recursos Próprios	5.000,00
30	MATERIAL DE CONSUMO	5.000,00
3.3.90.30.00	MATERIAL DE CONSUMO	5.000,00
0	Recursos não Destinados a Contrapartida	5.000,00
01	TESOURO	5.000,00
00	Recursos Próprios	5.000,00
500	RECURSOS NÃO VINCULADOS DE IMPOSTOS	5.000,00
001	Recursos Próprios	5.000,00
39	OUTROS SERVIÇOS DE TERCEIROS - PESSOA FÍSICA	5.000,00
3.3.90.36.00	OUTROS SERVIÇOS DE TERCEIROS - PESSOA FÍSICA	5.000,00
0	Recursos não Destinados a Contrapartida	5.000,00
01	TESOURO	5.000,00
00	Recursos Próprios	5.000,00
500	RECURSOS NÃO VINCULADOS DE IMPOSTOS	5.000,00
001	Recursos Próprios	5.000,00
39	OUTROS SERVIÇOS DE TERCEIROS - PESSOA JURÍDICA	5.000,00
3.3.90.39.00	OUTROS SERVIÇOS DE TERCEIROS - PESSOA JURÍDICA	5.000,00
0	Recursos não Destinados a Contrapartida	5.000,00
01	TESOURO	5.000,00
00	Recursos Próprios	5.000,00
500	RECURSOS NÃO VINCULADOS DE IMPOSTOS	5.000,00
001	Recursos Próprios	5.000,00
4	DESPESAS DE CAPITAL	5.000,00



Prefeitura Municipal de Itaquitanga

AV ANTONIO CARLOS DE ALMEIDA

10150078/0001-57

Exercício: 2024

CONSOLIDAÇÃO GERAL DA DESPESA

Lei: 997, Data: 28/11/2023

CODIGO	ESPECIFICAÇÃO	COTAÇÃO
04	FUNDO MUNICIPAL DE ASSISTÊNCIA SOCIAL	2.425.008,94
02	Poder Executivo	2.425.008,94
0207	Secretaria de Assistência e Desenvolvimento Social	2.425.008,94
020701	Fundo Municipal de Assistência Social	2.146.008,94
2151	Estruturação dos Serviços Socioassistenciais de Proteção Social Especial	25.000,00
0000	Estruturação dos Serviços Socioassistenciais de Proteção Social Especial	25.000,00
4	DESPESAS DE CAPITAL	5.000,00
4	INVESTIMENTOS	5.000,00
90	APLICAÇÕES DIRETAS	5.000,00
52	EQUIPAMENTOS E MATERIAL PERMANENTE	5.000,00
4.4.90.52.00	EQUIPAMENTOS E MATERIAL PERMANENTE	5.000,00
0	Recursos não Destinados a Contrapartida	5.000,00
01	TESOURO	5.000,00
90	Recursos Próprios	5.000,00
500	RECURSOS NÃO VINCULADOS DE IMPOSTOS	5.000,00
001	Recursos Próprios	5.000,00
0804	Benefícios que Garantem Direitos	199.000,00
2153	Concessão de Benefícios Eventuais, Auxílios e Cestas Básicas	199.000,00
0000	Concessão de Benefícios Eventuais, Auxílios e Cestas Básicas	199.000,00
3	DESPESAS CORRENTES	199.000,00
3	OUTRAS DESPESAS CORRENTES	199.000,00
90	APLICAÇÕES DIRETAS	199.000,00
32	MATERIAL, BEM OU SERVIÇO PARA DISTRIBUIÇÃO GRATUITA	150.000,00
3.3.90.32.00	Material, Bem ou Serviço para Distribuição Gratuita	150.000,00
0	Recursos não Destinados a Contrapartida	150.000,00
01	TESOURO	150.000,00
90	Recursos Próprios	150.000,00
500	RECURSOS NÃO VINCULADOS DE IMPOSTOS	150.000,00
001	Recursos Próprios	150.000,00
36	OUTROS SERVIÇOS DE TERCEIROS - PESSOA FÍSICA	24.000,00
3.3.90.36.00	OUTROS SERVIÇOS DE TERCEIROS - PESSOA FÍSICA	24.000,00
0	Recursos não Destinados a Contrapartida	24.000,00
01	TESOURO	24.000,00
90	Recursos Próprios	24.000,00
500	RECURSOS NÃO VINCULADOS DE IMPOSTOS	24.000,00
001	Recursos Próprios	24.000,00
48	OUTROS AUXÍLIOS FINANCEIROS A PESSOA FÍSICA	25.000,00



Prefeitura Municipal de Itaquitinga

AV ANTONIO CARLOS DE ALMEIDA

10190076/0001-57

Exercício: 2024

CONSOLIDAÇÃO GERAL DA DESPESA

Lei: 807, Data: 28/11/2023

CODIGO	ESPECIFICAÇÃO	DOTAÇÃO
04	FUNDO MUNICIPAL DE ASSISTÊNCIA SOCIAL	2.423.008,84
02	Poder Executivo	2.423.008,84
0201	Secretaria de Assistência e Desenvolvimento Social	2.423.008,84
020701	Fundo Municipal de Assistência Social	2.148.008,84
2153	Concessão de Benefícios Eventuais, Auxílios e Cestas Básicas	199.000,00
0000	Concessão de Benefícios Eventuais, Auxílios e Cestas Básicas	199.000,00
3	DESPESAS CORRENTES	199.000,00
3	OUTRAS DESPESAS CORRENTES	199.000,00
90	APLICAÇÕES DIRETAS	199.000,00
48	OUTROS AUXÍLIOS FINANCEIROS A PESSOA FÍSICA	25.000,00
3.3.90.48.00	OUTROS AUXÍLIOS FINANCEIROS A PESSOA FÍSICA	25.000,00
0	Recursos não Destinados a Contrapartida	5.000,00
01	TESOURO	5.000,00
00	Recursos Próprios	5.000,00
500	RECURSOS NÃO VINCULADOS DE IMPOSTOS	5.000,00
001	Recursos Próprios	5.000,00
02	TRANSFERÊNCIAS E CONVÊNIOS ESTADUAIS-VINCULADOS	20.000,00
13	Transf. FEAS	20.000,00
961	TRANSF. RECURSOS DO ESTADO - FEAS	20.000,00
001	Transferências do FEAS	20.000,00
0805	Combate à Pobreza e Proteção Social para Todos	336.600,00
2042	Manutenção das Ações de Aprimoramento do Índice de Gestão Descentralizada - IGDBF	294.900,00
0000	Manutenção das Ações de Aprimoramento do Índice de Gestão Descentralizada - IGDBF	294.900,00
3	DESPESAS CORRENTES	299.900,00
1	PESSOAL E ENCARGOS SOCIAIS	207.600,00
90	APLICAÇÕES DIRETAS	207.600,00
04	CONTRATAÇÃO POR TEMPO DETERMINADO	171.600,00
3.1.90.04.00	CONTRATAÇÃO POR TEMPO DETERMINADO	171.600,00
0	Recursos não Destinados a Contrapartida	117.027,28
01	TESOURO	117.027,28
00	Recursos Próprios	117.027,28
500	RECURSOS NÃO VINCULADOS DE IMPOSTOS	117.027,28
001	Recursos Próprios	117.027,28
05	TRANSFERÊNCIAS E CONVÊNIOS FEDERAIS-VINCULADOS	54.572,72
12	Transf. FNAS	54.572,72
500	RECURSOS NÃO VINCULADOS DE IMPOSTOS	54.572,72
033	IGDBF	54.572,72



Prefeitura Municipal de Itaquitinga

AV ANTONIO CARLOS DE ALMEIDA

10150076/0001-67

Exercício: 2024

CONSOLIDAÇÃO GERAL DA DESPESA

Lei: 807, Data: 28/11/2023

CODIGO	ESPECIFICAÇÃO	DOTAÇÃO
04	FUNDO MUNICIPAL DE ASSISTÊNCIA SOCIAL	2.423.008,64
02	Poder Executivo	2.423.008,64
0207	Secretaria de Assistência e Desenvolvimento Social	2.423.008,64
020701	Fundo Municipal de Assistência Social	2.148.008,64
2042	Manutenção das Ações de Aprimoramento do Índice de Gestão Descentralizada - IGDBF	294.900,00
0000	Manutenção das Ações de Aprimoramento do Índice de Gestão Descentralizada - IGDBF	294.900,00
3	DESPESAS CORRENTES	289.800,00
1	PESSOAL E ENCARGOS SOCIAIS	207.400,00
90	APLICAÇÕES DIRETAS	207.400,00
13	OBRIGAÇÕES PATRONAIS	36.000,00
3.1.90.13.00	OBRIGAÇÕES PATRONAIS	36.000,00
0	Recursos nos Destinos a Contrapartida	36.000,00
01	TESOURO	36.000,00
00	Recursos Próprios	36.000,00
500	RECURSOS NÃO VINCULADOS DE IMPOSTOS	36.000,00
001	Recursos Próprios	36.000,00
3	OUTRAS DESPESAS CORRENTES	62.300,00
90	APLICAÇÕES DIRETAS	62.300,00
14	DIÁRIAS - CIVIL	11.300,00
3.3.90.14.00	DIÁRIAS - CIVIL	11.300,00
0	Recursos nos Destinos a Contrapartida	6.300,00
01	TESOURO	6.300,00
00	Recursos Próprios	6.300,00
500	RECURSOS NÃO VINCULADOS DE IMPOSTOS	6.300,00
001	Recursos Próprios	6.300,00
05	TRANSFERÊNCIAS E CONVÊNIOS FEDERAIS-VINCULADOS	5.000,00
12	Transf. FNAS	5.000,00
500	RECURSOS NÃO VINCULADOS DE IMPOSTOS	5.000,00
033	IGDBF	5.000,00
30	MATERIAL DE CONSUMO	40.500,00
3.3.90.30.00	MATERIAL DE CONSUMO	40.500,00
0	Recursos nos Destinos a Contrapartida	35.000,00
01	TESOURO	35.000,00
00	Recursos Próprios	35.000,00
500	RECURSOS NÃO VINCULADOS DE IMPOSTOS	35.000,00
001	Recursos Próprios	35.000,00
05	TRANSFERÊNCIAS E CONVÊNIOS FEDERAIS-VINCULADOS	10.000,00
12	Transf. FNAS	10.000,00



Prefeitura Municipal de Itaquitinga

AV ANTONIO CARLOS DE ALMEIDA

10150075/0001-57

Exercício: 2024

CONSOLIDAÇÃO GERAL DA DESPESA

Lei: 007, Data: 28/11/2023

CODIGO	ESPECIFICAÇÃO	DOTAÇÃO
04	FUNDO MUNICIPAL DE ASSISTÊNCIA SOCIAL	2.423.008,84
02	Poder Executivo	2.423.008,84
0207	Secretaria de Assistência e Desenvolvimento Social	2.423.008,84
020701	Fundo Municipal de Assistência Social	2.146.008,84
2042	Manutenção das Ações de Aprimoramento do Índice de Gestão Descentralizada - IGDBF	294.900,00
0000	Manutenção das Ações de Aprimoramento do Índice de Gestão Descentralizada - IGDBF	294.900,00
3	DESPESAS CORRENTES	269.900,00
3	OUTRAS DESPESAS CORRENTES	82.300,01
90	APLICAÇÕES DIRETAS	82.300,00
30	MATERIAL DE CONSUMO	45.000,00
3.3.90.30.00	MATERIAL DE CONSUMO	45.000,00
0	Recursos não Destinados a Contrapartida	10.000,00
05	TRANSFERÊNCIAS E CONVÊNIOS FEDERAIS-VINCULADOS	10.000,00
12	Transf. FNAS	10.000,00
500	RECURSOS NÃO VINCULADOS DE IMPOSTOS	10.000,00
033	IGDBF	10.000,00
36	OUTROS SERVIÇOS DE TERCEIROS - PESSOA FÍSICA	11.000,00
3.3.90.36.00	OUTROS SERVIÇOS DE TERCEIROS - PESSOA FÍSICA	11.000,00
0	Recursos não Destinados a Contrapartida	11.000,00
01	TESOURO	11.000,00
00	Recursos Próprios	11.000,00
500	RECURSOS NÃO VINCULADOS DE IMPOSTOS	11.000,00
001	Recursos Próprios	11.000,00
39	OUTROS SERVIÇOS DE TERCEIROS - PESSOA JURÍDICA	15.000,00
3.3.90.39.00	OUTROS SERVIÇOS DE TERCEIROS - PESSOA JURÍDICA	15.000,00
0	Recursos não Destinados a Contrapartida	5.000,00
01	TESOURO	5.000,00
00	Recursos Próprios	5.000,00
500	RECURSOS NÃO VINCULADOS DE IMPOSTOS	5.000,00
001	Recursos Próprios	5.000,00
05	TRANSFERÊNCIAS E CONVÊNIOS FEDERAIS-VINCULADOS	10.000,00
12	Transf. FNAS	10.000,00
500	RECURSOS NÃO VINCULADOS DE IMPOSTOS	10.000,00
033	IGDBF	10.000,00
4	DESPESAS DE CAPITAL	5.000,00
4	INVESTIMENTOS	5.000,00
90	APLICAÇÕES DIRETAS	5.000,00
52	EQUIPAMENTOS E MATERIAL PERMANENTE	5.000,00



Prefeitura Municipal de Itaquitinga

AV ANTONIO CARLOS DE ALMEIDA

10150076/0001-57

Exercício: 2024

CONSOLIDAÇÃO GERAL DA DESPESA

Lef: 007, Data: 28/11/2023

COORNO	ESPECIFICAÇÃO	DOTAÇÃO
04	FUNDO MUNICIPAL DE ASSISTÊNCIA SOCIAL	2.423.008,84
02	Poder Executivo	2.423.008,84
0207	Secretaria de Assistência e Desenvolvimento Social	2.423.008,84
020701	Função Municipal de Assistência Social	2.148.008,84
2042	Manutenção das Ações de Aprimoramento do Índice de Gestão Descentralizada - IGDBF	294.900,00
0000	Manutenção das Ações de Aprimoramento do Índice de Gestão Descentralizada - IGDBF	294.900,00
4	DESPESAS DE CAPITAL	5.000,00
4	INVESTIMENTOS	5.000,00
90	APLICAÇÕES DIRETAS	5.000,00
92	EQUIPAMENTOS E MATERIAL PERMANENTE	5.000,00
4.4.90.52.00	EQUIPAMENTOS E MATERIAL PERMANENTE	5.000,00
0	Recursos não Destinados a Contrapartida	5.000,00
01	TESOURO	5.000,00
90	Recursos Próprios	5.000,00
500	RECURSOS NÃO VINCULADOS DE IMPOSTOS	5.000,00
001	Recursos Próprios	5.000,00
2155	Programas de Capacitação Profissional	15.000,00
0000	Programas de Capacitação Profissional	15.000,00
3	DESPESAS CORRENTES	15.000,00
3	OUTRAS DESPESAS CORRENTES	15.000,00
90	APLICAÇÕES DIRETAS	15.000,00
30	MATERIAL DE CONSUMO	5.000,00
3.3.90.30.00	MATERIAL DE CONSUMO	5.000,00
0	Recursos não Destinados a Contrapartida	5.000,00
01	TESOURO	5.000,00
90	Recursos Próprios	5.000,00
500	RECURSOS NÃO VINCULADOS DE IMPOSTOS	5.000,00
001	Recursos Próprios	5.000,00
38	OUTROS SERVIÇOS DE TERCEIROS - PESSOA FÍSICA	5.000,00
3.3.90.36.00	OUTROS SERVIÇOS DE TERCEIROS - PESSOA FÍSICA	5.000,00
0	Recursos não Destinados a Contrapartida	5.000,00
01	TESOURO	5.000,00
90	Recursos Próprios	5.000,00
500	RECURSOS NÃO VINCULADOS DE IMPOSTOS	5.000,00
001	Recursos Próprios	5.000,00
38	OUTROS SERVIÇOS DE TERCEIROS - PESSOA JURÍDICA	5.000,00
3.3.90.39.00	OUTROS SERVIÇOS DE TERCEIROS - PESSOA JURÍDICA	5.000,00



Prefeitura Municipal de Itaquitanga

AV ANTONIO CARLOS DE ALMEIDA

10190076/0001-67

Exercício: 2024

CONSOLIDAÇÃO GERAL DA DESPESA

Lei: 007, Data: 28/11/2023

CODIGO	ESPECIFICAÇÃO	DOTAÇÃO
04	FUNDO MUNICIPAL DE ASSISTÊNCIA SOCIAL	2.423.008,94
02	Poder Executivo	2.423.008,94
0257	Secretaria de Assistência e Desenvolvimento Social	2.423.008,94
020701	Fundo Municipal de Assistência Social	2.148.008,94
2155	Programas de Capacitação Profissional	15.000,00
0000	Programas de Capacitação Profissional	15.000,00
3	DESPESAS CORRENTES	15.000,00
3	OUTRAS DESPESAS CORRENTES	15.000,00
90	APLICAÇÕES DIRETAS	15.000,00
39	OUTROS SERVIÇOS DE TERCEIROS - PESSOA JURÍDICA	5.000,00
3.3.80.39.00	OUTROS SERVIÇOS DE TERCEIROS - PESSOA JURÍDICA	5.000,00
0	Recursos não Destinados a Contrapartida	5.000,00
01	TESOURO	5.000,00
00	Recursos Próprios	5.000,00
500	RECURSOS NÃO VINCULADOS DE IMPOSTOS	5.000,00
001	Recursos Próprios	5.000,00
2158	Suprte as Ações de Enfrentamento ao Trabalho Infantil	10.000,00
0000	Suprte as Ações de Enfrentamento ao Trabalho Infantil	10.000,00
3	DESPESAS CORRENTES	10.000,00
3	OUTRAS DESPESAS CORRENTES	10.000,00
90	APLICAÇÕES DIRETAS	10.000,00
30	MATERIAL DE CONSUMO	5.000,00
3.3.90.30.00	MATERIAL DE CONSUMO	5.000,00
0	Recursos não Destinados a Contrapartida	5.000,00
01	TESOURO	5.000,00
00	Recursos Próprios	5.000,00
500	RECURSOS NÃO VINCULADOS DE IMPOSTOS	5.000,00
001	Recursos Próprios	5.000,00
36	OUTROS SERVIÇOS DE TERCEIROS - PESSOA FÍSICA	5.000,00
3.3.90.36.00	OUTROS SERVIÇOS DE TERCEIROS - PESSOA FÍSICA	5.000,00
0	Recursos não Destinados a Contrapartida	5.000,00
01	TESOURO	5.000,00
00	Recursos Próprios	5.000,00
500	RECURSOS NÃO VINCULADOS DE IMPOSTOS	5.000,00
001	Recursos Próprios	5.000,00
39	OUTROS SERVIÇOS DE TERCEIROS - PESSOA JURÍDICA	5.000,00
3.3.80.39.00	OUTROS SERVIÇOS DE TERCEIROS - PESSOA JURÍDICA	5.000,00



Prefeitura Municipal de Itaquianga

AV ANTONIO CARLOS DE ALMEIDA

10150076/0001-67

Exercício: 2024

CONSOLIDAÇÃO GERAL DA DESPESA

Lei: 607, Data: 28/11/2023

CODIGO	ESPECIFICAÇÃO	DOTAÇÃO
04	FUNDO MUNICIPAL DE ASSISTÊNCIA SOCIAL	2.423.008,94
02	Poder Executivo	2.423.008,94
0207	Secretaria de Assistência e Desenvolvimento Social	2.423.008,94
020701	Fundo Municipal de Assistência Social	2.140.008,94
2156	Suporte as Ações de Enfrentamento ao Trabalho Infantil	15.000,00
0000	Suporte as Ações de Enfrentamento ao Trabalho Infantil	15.000,00
3	DESPESAS CORRENTES	15.000,00
3	OUTRAS DESPESAS CORRENTES	15.000,00
90	APLICAÇÕES DIRETAS	15.000,00
39	OUTROS SERVIÇOS DE TERCEIROS - PESSOA JURÍDICA	5.000,00
3.3.90.39.00	OUTROS SERVIÇOS DE TERCEIROS - PESSOA JURÍDICA	5.000,00
0	Recursos não Destinados a Contrapartida	5.000,00
01	TESOURO	5.000,00
00	Recursos Próprios	5.000,00
500	RECURSOS NÃO VINCULADOS DE IMPOSTOS	5.000,00
001	Recursos Próprios	5.000,00
2157	Programas de Prevenção ao uso de Álcool e outras Drogas	15.000,00
0000	Programas de Prevenção ao uso de Álcool e outras Drogas	15.000,00
3	DESPESAS CORRENTES	15.000,00
3	OUTRAS DESPESAS CORRENTES	15.000,00
90	APLICAÇÕES DIRETAS	15.000,00
30	MATERIAL DE CONSUMO	5.000,00
3.3.90.30.00	MATERIAL DE CONSUMO	5.000,00
0	Recursos não Destinados a Contrapartida	5.000,00
01	TESOURO	5.000,00
00	Recursos Próprios	5.000,00
500	RECURSOS NÃO VINCULADOS DE IMPOSTOS	5.000,00
001	Recursos Próprios	5.000,00
38	OUTROS SERVIÇOS DE TERCEIROS - PESSOA FÍSICA	5.000,00
3.3.90.38.00	OUTROS SERVIÇOS DE TERCEIROS - PESSOA FÍSICA	5.000,00
0	Recursos não Destinados a Contrapartida	5.000,00
01	TESOURO	5.000,00
00	Recursos Próprios	5.000,00
500	RECURSOS NÃO VINCULADOS DE IMPOSTOS	5.000,00
001	Recursos Próprios	5.000,00
39	OUTROS SERVIÇOS DE TERCEIROS - PESSOA JURÍDICA	5.000,00
3.3.90.39.00	OUTROS SERVIÇOS DE TERCEIROS - PESSOA JURÍDICA	5.000,00



Prefeitura Municipal de Itaqui

AV ANTONIO CARLOS DE ALMEIDA

10150076/0001-57

Exercício: 2024

CONSOLIDAÇÃO GERAL DA DESPESA

Lei: 957, Data: 28/11/2023

CODIGO	ESPECIFICAÇÃO	DOTAÇÃO
04	FUNDO MUNICIPAL DE ASSISTÊNCIA SOCIAL	2.423.008,84
02	Poder Executivo	2.423.008,84
0207	Secretaria de Assistência e Desenvolvimento Social	2.423.008,84
020701	Fundo Municipal de Assistência Social	2.146.008,84
2157	Programas de Prevenção ao uso de Álcool e outras Drogas	15.000,00
0000	Programas de Prevenção ao uso de Álcool e outras Drogas	15.000,00
3	DESPESAS CORRENTES	15.000,00
3	OUTRAS DESPESAS CORRENTES	15.000,00
90	APLICAÇÕES DIRETAS	15.000,00
39	OUTROS SERVIÇOS DE TERCEIROS - PESSOA JURÍDICA	5.000,00
3.3.90.39.00	OUTROS SERVIÇOS DE TERCEIROS - PESSOA JURÍDICA	5.000,00
0	Recursos não Destinados a Contrapartida	5.000,00
01	TESOURO	5.000,00
00	Recursos Próprios	5.000,00
500	RECURSOS NÃO VINCULADOS DE IMPOSTOS	5.000,00
001	Recursos Próprios	5.000,00
306	Alimentação e Nutrição	194.400,00
0801	Assistência Social Para Todos	194.400,00
2142	Suporte as Ações de Segurança Alimentar	194.400,00
0000	Suporte as Ações de Segurança Alimentar	194.400,00
3	DESPESAS CORRENTES	194.400,00
1	PESSOAL E ENCARGOS SOCIAIS	65.900,00
90	APLICAÇÕES DIRETAS	65.900,00
04	CONTRATAÇÃO POR TEMPO DETERMINADO	71.000,00
3.1.90.04.00	CONTRATAÇÃO POR TEMPO DETERMINADO	71.000,00
0	Recursos não Destinados a Contrapartida	71.000,00
02	TRANSFERÊNCIAS E CONVÊNIOS ESTADUAIS-VINCULADOS	71.000,00
13	Transf. FEAS	71.000,00
500	RECURSOS NÃO VINCULADOS DE IMPOSTOS	71.000,00
028	COZINHA COMUNITARIA	71.000,00
13	OBRIGAÇÕES PATRONAIS	14.900,00
3.1.90.13.00	OBRIGAÇÕES PATRONAIS	14.900,00
0	Recursos não Destinados a Contrapartida	14.900,00
01	TESOURO	14.900,00
00	Recursos Próprios	14.900,00
500	RECURSOS NÃO VINCULADOS DE IMPOSTOS	14.900,00
001	Recursos Próprios	14.900,00



Prefeitura Municipal de Itaquitanga

AV ANTONIO CARLOS DE ALMEIDA

10150078/0001-57

Exercício: 2024

CONSOLIDAÇÃO GERAL DA DESPESA

Laf: 007, Data: 28/11/2023

CODIGO	ESPECIFICAÇÃO	DOTAÇÃO
04	FUNDO MUNICIPAL DE ASSISTÊNCIA SOCIAL	2.423.008,84
02	Poder Executivo	2.423.008,84
0207	Secretaria de Assistência e Desenvolvimento Social	2.423.008,84
020701	Fundo Municipal de Assistência Social	2.148.008,84
2142	Suporte as Ações de Segurança Alimentar	194.400,00
0000	Suporte as Ações de Segurança Alimentar	194.400,00
3	DESPESAS CORRENTES	194.400,00
3	OUTRAS DESPESAS CORRENTES	138.500,00
90	APLICAÇÕES DIRETAS	108.500,00
30	MATERIAL DE CONSUMO	89.900,00
3.3.90.30.00	MATERIAL DE CONSUMO	89.900,00
0	Recursos não Destinados a Contrapartida	21.900,00
01	TESOURO	21.900,00
00	Recursos Próprios	21.900,00
500	RECURSOS NÃO VINCULADOS DE IMPOSTOS	31.900,00
001	Recursos Próprios	21.900,00
02	TRANSFERÊNCIAS E CONVÊNIOS ESTADUAIS-VINCULADOS	88.000,00
13	Transf. FEAS	88.000,00
500	RECURSOS NÃO VINCULADOS DE IMPOSTOS	88.000,00
029	COZINHA COMUNITARIA	88.000,00
32	MATERIAL, BEM OU SERVIÇO PARA DISTRIBUIÇÃO GRATUITA	5.000,00
3.3.90.32.00	Material, Bem ou Serviço para Distribuição Gratuita	5.000,00
0	Recursos não Destinados a Contrapartida	5.000,00
01	TESOURO	5.000,00
00	Recursos Próprios	5.000,00
500	RECURSOS NÃO VINCULADOS DE IMPOSTOS	5.000,00
001	Recursos Próprios	5.000,00
36	OUTROS SERVIÇOS DE TERCEIROS - PESSOA FÍSICA	7.200,00
3.3.90.36.00	OUTROS SERVIÇOS DE TERCEIROS - PESSOA FÍSICA	7.200,00
0	Recursos não Destinados a Contrapartida	7.200,00
01	TESOURO	7.200,00
00	Recursos Próprios	7.200,00
500	RECURSOS NÃO VINCULADOS DE IMPOSTOS	7.200,00
001	Recursos Próprios	7.200,00
39	OUTROS SERVIÇOS DE TERCEIROS - PESSOA JURÍDICA	6.400,00
3.3.90.39.00	OUTROS SERVIÇOS DE TERCEIROS - PESSOA JURÍDICA	6.400,00
0	Recursos não Destinados a Contrapartida	1.400,00
01	TESOURO	1.400,00



Prefeitura Municipal de Itaquitinga

AV ANTONIO CARLOS DE ALMEIDA

10150076/0001-67

Exercício: 2024

CONSOLIDAÇÃO GERAL DA DESPESA

Lei: 807, Data: 26/11/2023

CODIGO	ESPECIFICAÇÃO	DOTAÇÃO
04	FUNDO MUNICIPAL DE ASSISTÊNCIA SOCIAL	2.423.008,64
02	Poder Executivo	2.423.008,64
0207	Secretaria de Assistência e Desenvolvimento Social	2.423.008,64
020701	Fundo Municipal de Assistência Social	2.146.008,64
2142	Suporte as Ações de Segurança Alimentar	194.400,00
0000	Suporte as Ações de Segurança Alimentar	194.400,00
3	DESPESAS CORRENTES	194.400,00
3	OUTRAS DESPESAS CORRENTES	108.500,00
90	APLICAÇÕES DIRETAS	108.500,00
39	OUTROS SERVIÇOS DE TERCEIROS - PESSOA JURÍDICA	8.400,00
3.3.90.39.00	OUTROS SERVIÇOS DE TERCEIROS - PESSOA JURÍDICA	8.400,00
0	Recursos não Destinados a Contrapartida	1.400,00
01	TESOURO	1.400,00
00	Recursos Próprios	1.400,00
500	RECURSOS NÃO VINCULADOS DE IMPOSTOS	1.400,00
001	Recursos Próprios	1.400,00
02	TRANSFERÊNCIAS E CONVÊNIOS ESTADUAIS-VINCULADOS	5.000,00
13	Transf. FEAS	5.000,00
500	RECURSOS NÃO VINCULADOS DE IMPOSTOS	5.000,00
029	COZINHA COMUNITARIA	5.000,00
020702	FUNDO MUNICIPAL DA CRIANÇA E DO ADOLESCENTE	247.000,00
08	Assistência Social	247.000,00
243	Assistência à Criança e ao Adolescente	247.000,00
0807	Promoção dos Direitos da Criança e do Adolescente	247.000,00
3011	Manutenção das Atividades Administrativas do Fundo dos Direitos da Criança e do Adolescente	50.000,00
0000	Manutenção das Atividades Administrativas do Fundo dos Direitos da Criança e do Adolescente	50.000,00
3	DESPESAS CORRENTES	50.000,00
1	PESSOAL E ENCARGOS SOCIAIS	10.000,00
90	APLICAÇÕES DIRETAS	10.000,00
04	CONTRATAÇÃO POR TEMPO DETERMINADO	5.000,00
3.1.90.04.00	CONTRATAÇÃO POR TEMPO DETERMINADO	5.000,00
0	Recursos não Destinados a Contrapartida	5.000,00
01	TESOURO	5.000,00
00	Recursos Próprios	5.000,00
500	RECURSOS NÃO VINCULADOS DE IMPOSTOS	5.000,00
001	Recursos Próprios	5.000,00
11	VENCIMENTOS E VANTAGENS FIXAS - PESSOAL CIVIL	5.000,00



Prefeitura Municipal de Itaquitanga

AV ANTONIO CARLOS DE ALMEIDA

1010076/0001-87

Exercício: 2024

CONSOLIDAÇÃO GERAL DA DESPESA

Lei: 807, Data: 26/11/2023

CODIGO	ESPECIFICAÇÃO	DOTAÇÃO
04	FUNDO MUNICIPAL DE ASSISTÊNCIA SOCIAL	2.423.008,84
02	Poder Executivo	2.423.008,84
0207	Secretaria de Assistência e Desenvolvimento Social	2.423.008,84
020700	FUNDO MUNICIPAL DA CRIANÇA E DO ADOLESCENTE	247.000,00
2011	Manutenção das Atividades Administrativas do Fundo dos Direitos da Criança e do Adolescente	55.000,00
0000	Manutenção das Atividades Administrativas do Fundo dos Direitos da Criança e do Adolescente	55.000,00
3	DESPESAS CORRENTES	50.000,00
1	PESSOAL E ENCARGOS SOCIAIS	10.000,00
90	APLICAÇÕES DIRETAS	10.000,00
11	VENCIMENTOS E VANTAGENS FIXAS - PESSOAL CIVIL	5.000,00
3.1.90.11.00	VENCIMENTOS E VANTAGENS FIXAS - PESSOAL CIVIL	5.000,00
0	Recursos não Destinados a Contrapartida	5.000,00
01	TESOURO	5.000,00
00	Recursos Próprios	5.000,00
500	RECURSOS NÃO VINCULADOS DE IMPOSTOS	5.000,00
001	Recursos Próprios	5.000,00
3	OUTRAS DESPESAS CORRENTES	40.000,00
90	APLICAÇÕES DIRETAS	40.000,00
30	MATERIAL DE CONSUMO	30.000,00
3.3.90.30.00	MATERIAL DE CONSUMO	30.000,00
0	Recursos não Destinados a Contrapartida	20.000,00
01	TESOURO	20.000,00
00	Recursos Próprios	20.000,00
500	RECURSOS NÃO VINCULADOS DE IMPOSTOS	20.000,00
001	Recursos Próprios	20.000,00
36	OUTROS SERVIÇOS DE TERCEIROS - PESSOA FÍSICA	10.000,00
3.3.90.36.00	OUTROS SERVIÇOS DE TERCEIROS - PESSOA FÍSICA	10.000,00
0	Recursos não Destinados a Contrapartida	10.000,00
01	TESOURO	10.000,00
00	Recursos Próprios	10.000,00
500	RECURSOS NÃO VINCULADOS DE IMPOSTOS	10.000,00
001	Recursos Próprios	10.000,00
39	OUTROS SERVIÇOS DE TERCEIROS - PESSOA JURÍDICA	5.000,00
3.3.90.39.00	OUTROS SERVIÇOS DE TERCEIROS - PESSOA JURÍDICA	5.000,00
0	Recursos não Destinados a Contrapartida	5.000,00
01	TESOURO	5.000,00
00	Recursos Próprios	5.000,00
500	RECURSOS NÃO VINCULADOS DE IMPOSTOS	5.000,00



Prefeitura Municipal de Itaquitinga

AV ANTONIO CARLOS DE ALMEIDA

10150076/0001-67

Exercício: 2024

CONSOLIDAÇÃO GERAL DA DESPESA

Lan: 807, Data: 28/11/2023

CODIGO	ESPECIFICAÇÃO	DOTAÇÃO
04	FUNDO MUNICIPAL DE ASSISTÊNCIA SOCIAL	2.423.008,64
02	Poder Executivo	2.423.008,64
0207	Secretaria de Assistência e Desenvolvimento Social	2.423.008,64
020702	FUNDO MUNICIPAL DA CRIANÇA E DO ADOLESCENTE	347.000,00
2011	Manutenção das Atividades Administrativas do Fundo dos Direitos da Criança e do Adolescente	55.000,00
3000	Manutenção das Atividades Administrativas do Fundo dos Direitos da Criança e do Adolescente	55.000,00
3	DESPESAS CORRENTES	50.000,00
3	OUTRAS DESPESAS CORRENTES	40.000,00
30	APLICAÇÕES DIRETAS	40.000,00
39	OUTROS SERVIÇOS DE TERCEIROS - PESSOA JURÍDICA	5.000,00
3.3.90.39.00	OUTROS SERVIÇOS DE TERCEIROS - PESSOA JURÍDICA	5.000,00
0	Recursos não Destinados a Contrapartida	5.000,00
01	TESOURO	5.000,00
00	Recursos Próprios	5.000,00
500	RECURSOS NÃO VINCULADOS DE IMPOSTOS	5.000,00
001	Recursos Próprios	5.000,00
47	OBRIGAÇÕES TRIBUTÁRIAS E CONTRIBUTIVAS	5.000,00
3.3.90.47.00	OBRIGAÇÕES TRIBUTÁRIAS E CONTRIBUTIVAS	5.000,00
0	Recursos não Destinados a Contrapartida	5.000,00
01	TESOURO	5.000,00
00	Recursos Próprios	5.000,00
500	RECURSOS NÃO VINCULADOS DE IMPOSTOS	5.000,00
001	Recursos Próprios	5.000,00
4	DESPESAS DE CAPITAL	5.000,00
4	INVESTIMENTOS	5.000,00
30	APLICAÇÕES DIRETAS	5.000,00
62	EQUIPAMENTOS E MATERIAL PERMANENTE	5.000,00
4.4.90.62.00	EQUIPAMENTOS E MATERIAL PERMANENTE	5.000,00
0	Recursos não Destinados a Contrapartida	5.000,00
01	TESOURO	5.000,00
00	Recursos Próprios	5.000,00
500	RECURSOS NÃO VINCULADOS DE IMPOSTOS	5.000,00
001	Recursos Próprios	5.000,00
2012	Realização de Cursos Profissionalizantes	15.000,00
3000	Realização de Cursos Profissionalizantes	15.000,00
3	DESPESAS CORRENTES	15.000,00
3	OUTRAS DESPESAS CORRENTES	15.000,00



Prefeitura Municipal de Itaquitinga
AV ANTONIO CARLOS DE ALMEIDA
10150079/0001-57 Exercício: 2024
CONSOLIDAÇÃO GERAL DA DESPESA

Lei: 907, Data: 28/11/2023

CODIGO	ESPECIFICAÇÃO	DOTAÇÃO
04	FUNDO MUNICIPAL DE ASSISTÊNCIA SOCIAL	2.423.006,94
02	Poder Executivo	2.423.006,94
0207	Secretaria de Assistência e Desenvolvimento Social	2.423.006,94
020702	FUNDO MUNICIPAL DA CRIANÇA E DO ADOLESCENTE	247.000,00
2013	Realização de Cursos Profissionalizantes	15.000,00
0000	Realização de Cursos Profissionalizantes	15.000,00
3	DESPESAS CORRENTES	15.000,00
3	OUTRAS DESPESAS CORRENTES	15.000,00
90	APLICAÇÕES DIRETAS	15.000,00
30	MATERIAL DE CONSUMO	5.000,00
3.3.90.30.00	MATERIAL DE CONSUMO	5.000,00
0	Recursos não Destinados a Contrapartida	5.000,00
01	TESOURO	5.000,00
00	Recursos Próprios	5.000,00
500	RECURSOS NÃO VINCULADOS DE IMPOSTOS	5.000,00
001	Recursos Próprios	5.000,00
36	OUTROS SERVIÇOS DE TERCEIROS - PESSOA FÍSICA	5.000,00
3.3.90.36.00	OUTROS SERVIÇOS DE TERCEIROS - PESSOA FÍSICA	5.000,00
0	Recursos não Destinados a Contrapartida	5.000,00
01	TESOURO	5.000,00
00	Recursos Próprios	5.000,00
500	RECURSOS NÃO VINCULADOS DE IMPOSTOS	5.000,00
001	Recursos Próprios	5.000,00
39	OUTROS SERVIÇOS DE TERCEIROS - PESSOA JURÍDICA	5.000,00
3.3.90.39.00	OUTROS SERVIÇOS DE TERCEIROS - PESSOA JURÍDICA	5.000,00
0	Recursos não Destinados a Contrapartida	5.000,00
01	TESOURO	5.000,00
00	Recursos Próprios	5.000,00
500	RECURSOS NÃO VINCULADOS DE IMPOSTOS	5.000,00
001	Recursos Próprios	5.000,00
2158	Mantenção das Atividades Desenvolvidas pelo Conselho da Criança e do Adolescente	25.000,00
0000	Mantenção das Atividades Desenvolvidas pelo Conselho da Criança e do Adolescente	25.000,00
3	DESPESAS CORRENTES	20.000,00
3	OUTRAS DESPESAS CORRENTES	20.000,00
90	APLICAÇÕES DIRETAS	20.000,00
30	MATERIAL DE CONSUMO	5.000,00
3.3.90.30.00	MATERIAL DE CONSUMO	5.000,00



Prefeitura Municipal de Itaquianga

Av ANTONIO CARLOS DE ALMEIDA

10150076/0001-57

Exercício: 2024

CONSOLIDAÇÃO GERAL DA DESPESA

Lei: 837, Data: 28/11/2023

CODIGO	ESPECIFICAÇÃO	DOTAÇÃO
04	FUNDO MUNICIPAL DE ASSISTÊNCIA SOCIAL	2.423.006,94
02	Poder Executivo	2.423.006,94
0207	Secretaria de Assistência e Desenvolvimento Social	2.423.006,94
020702	FUNDO MUNICIPAL DA CRIANÇA E DO ADOLESCENTE	247.000,00
2159	Manutenção das Atividades Desenvolvidas pelo Conselho da Criança e do Adolescente	25.000,00
0000	Manutenção das Atividades Desenvolvidas pelo Conselho da Criança e do Adolescente	25.000,00
3	DESPESAS CORRENTES	20.000,00
3	OUTRAS DESPESAS CORRENTES	20.000,00
90	APLICAÇÕES DIRETAS	20.000,00
30	MATERIAL DE CONSUMO	5.000,00
3.3.90.30.00	MATERIAL DE CONSUMO	5.000,00
0	Recursos não Destinados a Contrapartida	5.000,00
01	TESOURO	5.000,00
00	Recursos Próprios	5.000,00
500	RECURSOS NÃO VINCULADOS DE IMPOSTOS	5.000,00
001	Recursos Próprios	5.000,00
32	MATERIAL, SEM OU SERVIÇO PARA DISTRIBUIÇÃO GRATUITA	0.000,00
3.3.90.32.00	Material, Sem ou Serviço para Distribuição Gratuita	0.000,00
0	Recursos não Destinados a Contrapartida	5.000,00
01	TESOURO	5.000,00
00	Recursos Próprios	5.000,00
500	RECURSOS NÃO VINCULADOS DE IMPOSTOS	5.000,00
001	Recursos Próprios	5.000,00
36	OUTROS SERVIÇOS DE TERCEIROS - PESSOA FÍSICA	5.000,00
3.3.90.36.00	OUTROS SERVIÇOS DE TERCEIROS - PESSOA FÍSICA	5.000,00
0	Recursos não Destinados a Contrapartida	5.000,00
01	TESOURO	5.000,00
00	Recursos Próprios	5.000,00
500	RECURSOS NÃO VINCULADOS DE IMPOSTOS	5.000,00
001	Recursos Próprios	5.000,00
38	OUTROS SERVIÇOS DE TERCEIROS - PESSOA JURÍDICA	5.000,00
3.3.90.38.00	OUTROS SERVIÇOS DE TERCEIROS - PESSOA JURÍDICA	5.000,00
0	Recursos não Destinados a Contrapartida	5.000,00
01	TESOURO	5.000,00
00	Recursos Próprios	5.000,00
500	RECURSOS NÃO VINCULADOS DE IMPOSTOS	5.000,00
001	Recursos Próprios	5.000,00
4	DESPESAS DE CAPITAL	5.000,00



Prefeitura Municipal de Itaquitinga
AV ANTONIO CARLOS DE ALMEIDA
101500700001-87 Exercício: 2024
CONSOLIDAÇÃO GERAL DA DESPESA

Lei: 807, Data: 28/11/2023

CODIGO	ESPECIFICAÇÃO	DOTAÇÃO
04	FUNDO MUNICIPAL DE ASSISTÊNCIA SOCIAL	2.423.058,84
02	Poder Executivo	2.423.058,84
0207	Secretaria de Assistência e Desenvolvimento Social	2.423.058,84
020702	FUNDO MUNICIPAL DA CRIANÇA E DO ADOLESCENTE	247.000,00
2159	Manutenção das Atividades Desenvolvidas pelo Conselho da Criança e do Adolescente	25.000,00
0000	Manutenção das Atividades Desenvolvidas pelo Conselho da Criança e do Adolescente	25.000,00
4	DESPESAS DE CAPITAL	5.000,00
4	INVESTIMENTOS	5.000,00
90	APLICAÇÕES DIRETAS	5.000,00
52	EQUIPAMENTOS E MATERIAL PERMANENTE	5.000,00
4.4.90.52.00	EQUIPAMENTOS E MATERIAL PERMANENTE	5.000,00
0	Recursos não Destinados a Contrapartida	5.000,00
01	TESOURO	5.000,00
00	Recursos Próprios	5.000,00
500	RECURSOS NÃO VINCULADOS DE IMPOSTOS	5.000,00
001	Recursos Próprios	5.000,00
2180	Manutenção das Atividades do Conselho Tutelar	152.000,00
0000	Manutenção das Atividades do Conselho Tutelar	152.000,00
3	DESPESAS CORRENTES	152.000,00
1	PESSOAL E ENCARGOS SOCIAIS	127.000,00
90	APLICAÇÕES DIRETAS	122.000,00
04	CONTRATAÇÃO POR TEMPO DETERMINADO	5.000,00
3.1.90.04.00	CONTRATAÇÃO POR TEMPO DETERMINADO	5.000,00
0	Recursos não Destinados a Contrapartida	5.000,00
01	TESOURO	5.000,00
00	Recursos Próprios	5.000,00
500	RECURSOS NÃO VINCULADOS DE IMPOSTOS	5.000,00
001	Recursos Próprios	5.000,00
11	VENCIMENTOS E VANTAGENS FIXAS - PESSOAL CIVIL	91.000,00
3.1.90.11.00	VENCIMENTOS E VANTAGENS FIXAS - PESSOAL CIVIL	91.000,00
0	Recursos não Destinados a Contrapartida	91.000,00
01	TESOURO	91.000,00
00	Recursos Próprios	91.000,00
500	RECURSOS NÃO VINCULADOS DE IMPOSTOS	91.000,00
001	Recursos Próprios	91.000,00
13	OBRIGAÇÕES PATRONAIS	21.000,00
3.1.90.13.00	OBRIGAÇÕES PATRONAIS	21.000,00



Prefeitura Municipal de Itaqui
AV ANTONIO CARLOS DE ALMEIDA
10150076/0001-57 Exercício: 2024
CONSOLIDAÇÃO GERAL DA DESPESA

Lei: 807, Data: 28/11/2023

CODIGO	ESPECIFICAÇÃO	DOTAÇÃO
04	FUNDO MUNICIPAL DE ASSISTÊNCIA SOCIAL	2.423.008,84
02	Poder Executivo	2.423.008,84
0201	Secretaria de Assistência e Desenvolvimento Social	2.423.008,84
020702	FUNDO MUNICIPAL DA CRIANÇA E DO ADOLESCENTE	247.000,00
2160	Manutenção das Atividades do Conselho Tutelar	152.000,00
0000	Manutenção das Atividades do Conselho Tutelar	152.000,00
3	DESPESAS CORRENTES	152.000,00
3	OUTRAS DESPESAS CORRENTES	25.000,00
90	APLICAÇÕES DIRETAS	25.000,00
14	DIÁRIAS - CIVIL	5.000,00
3.3.90.14.00	DIÁRIAS - CIVIL	5.000,00
0	Recursos não Destinados a Contrapartida	5.000,00
01	TESOURO	5.000,00
00	Recursos Próprios	5.000,00
500	RECURSOS NÃO VINCULADOS DE IMPOSTOS	5.000,00
001	Recursos Próprios	5.000,00
30	MATERIAL DE CONSUMO	5.000,00
3.3.90.30.00	MATERIAL DE CONSUMO	5.000,00
0	Recursos não Destinados a Contrapartida	5.000,00
01	TESOURO	5.000,00
00	Recursos Próprios	5.000,00
500	RECURSOS NÃO VINCULADOS DE IMPOSTOS	5.000,00
001	Recursos Próprios	5.000,00
38	OUTROS SERVIÇOS DE TERCEIROS - PESSOA FÍSICA	5.000,00
3.3.90.38.00	OUTROS SERVIÇOS DE TERCEIROS - PESSOA FÍSICA	5.000,00
0	Recursos não Destinados a Contrapartida	5.000,00
01	TESOURO	5.000,00
00	Recursos Próprios	5.000,00
500	RECURSOS NÃO VINCULADOS DE IMPOSTOS	5.000,00
001	Recursos Próprios	5.000,00
38	OUTROS SERVIÇOS DE TERCEIROS - PESSOA JURÍDICA	5.000,00
3.3.90.38.00	OUTROS SERVIÇOS DE TERCEIROS - PESSOA JURÍDICA	5.000,00
0	Recursos não Destinados a Contrapartida	5.000,00
01	TESOURO	5.000,00
00	Recursos Próprios	5.000,00
500	RECURSOS NÃO VINCULADOS DE IMPOSTOS	5.000,00
001	Recursos Próprios	5.000,00
93	INDENIZAÇÕES E RESTITUIÇÕES	5.000,00



Prefeitura Municipal de Itaquitinga
AV ANTONIO CARLOS DE ALMEIDA
10150076/0001-07 Exercício: 2024
CONSOLIDAÇÃO GERAL DA DESPESA

Lei: 807, Data: 28/11/2025

00000	ESPECIFICAÇÃO	DOTAÇÃO
04	FUNDO MUNICIPAL DE ASSISTÊNCIA SOCIAL	2.423.008,84
02	Poder Executivo	2.423.008,84
0207	Secretaria de Assistência e Desenvolvimento Social	2.423.008,84
020702	FUNDO MUNICIPAL DA CRIANÇA E DO ADOLESCENTE	247.000,00
2180	Manutenção das Atividades do Conselho Tutelar	102.000,00
3000	Manutenção das Atividades do Conselho Tutelar	102.000,00
3	DESPESAS CORRENTES	102.000,00
3	OUTRAS DESPESAS CORRENTES	25.000,00
90	APLICAÇÕES DIRETAS	25.000,00
90	INDENZAÇÕES E RESTITUIÇÕES	5.000,00
3.3.90.93.00	INDENZAÇÕES E RESTITUIÇÕES	5.000,00
0	Recursos não Destinados a Contrapartida	5.000,00
01	TESOURO	5.000,00
00	Recursos Próprios	5.000,00
500	RECURSOS NÃO VINCULADOS DE IMPOSTOS	5.000,00
001	Recursos Próprios	5.000,00
020713	FUNDO DO IDOSO	30.000,00
08	Assistência Social	30.000,00
122	Administração Geral	30.000,00
0000	ASSISTÊNCIA AO IDOSO	30.000,00
2191	MANUTENÇÃO DO FUNDO DO IDOSO	30.000,00
0000	MANUTENÇÃO DO FUNDO DO IDOSO	30.000,00
3	DESPESAS CORRENTES	30.000,00
3	OUTRAS DESPESAS CORRENTES	30.000,00
90	APLICAÇÕES DIRETAS	30.000,00
30	MATERIAL DE CONSUMO	10.000,00
3.3.90.30.00	MATERIAL DE CONSUMO	10.000,00
0	Recursos não Destinados a Contrapartida	10.000,00
01	TESOURO	10.000,00
00	Recursos Próprios	10.000,00
500	RECURSOS NÃO VINCULADOS DE IMPOSTOS	10.000,00
001	Recursos Próprios	10.000,00
38	OUTROS SERVIÇOS DE TERCEIROS - PESSOA FÍSICA	10.000,00
3.3.90.36.00	OUTROS SERVIÇOS DE TERCEIROS - PESSOA FÍSICA	10.000,00
0	Recursos não Destinados a Contrapartida	10.000,00
01	TESOURO	10.000,00



Prefeitura Municipal de Itaquitinga
AV ANTONIO CARLOS DE ALMEIDA
10150079/0001-87 Exercício: 2024
CONSOLIDAÇÃO GERAL DA DESPESA

Lei: 807, Data: 29/11/2023

CODIGO	ESPECIFICAÇÃO	DOTAÇÃO
04	FUNDO MUNICIPAL DE ASSISTÊNCIA SOCIAL	2.423.036,04
02	Poder Executivo	2.423.036,04
0207	Secretaria de Assistência e Desenvolvimento Social	2.423.036,04
020713	FUNDO DO IDOSO	30.000,00
2101	MANUTENÇÃO DO FUNDO DO IDOSO	30.000,00
3000	MANUTENÇÃO DO FUNDO DO IDOSO	30.000,00
3	DESPESAS CORRENTES	30.000,00
3	OUTRAS DESPESAS CORRENTES	30.000,00
90	APLICAÇÕES DIRETAS	30.000,00
36	OUTROS SERVIÇOS DE TERCEIROS - PESSOA FÍSICA	10.000,00
3.3.90.36.00	OUTROS SERVIÇOS DE TERCEIROS - PESSOA FÍSICA	10.000,00
0	Recursos não Destinados a Contrapartida	10.000,00
01	TESOURO	10.000,00
00	Recursos Próprios	10.000,00
500	RECURSOS NÃO VINCULADOS DE IMPOSTOS	10.000,00
001	Recursos Próprios	10.000,00
36	OUTROS SERVIÇOS DE TERCEIROS - PESSOA JURÍDICA	10.000,00
3.3.90.36.00	OUTROS SERVIÇOS DE TERCEIROS - PESSOA JURÍDICA	10.000,00
0	Recursos não Destinados a Contrapartida	10.000,00
01	TESOURO	10.000,00
00	Recursos Próprios	10.000,00
500	RECURSOS NÃO VINCULADOS DE IMPOSTOS	10.000,00
001	Recursos Próprios	10.000,00
03	FUNDO MUNICIPAL DE SAÚDE	14.705.891,47
02	Poder Executivo	14.705.891,47
0206	Secretaria de Saúde	14.705.891,47
020600	Secretaria de Saúde	2.549.891,00
10	Saúde	2.549.891,00
122	Administração Geral	2.549.891,00
1000	Fortalecimento da Saúde do Município	2.549.891,00
2000	Manutenção das Atividades da Secretaria de Saúde	2.542.891,00
3000	Manutenção das Atividades da Secretaria de Saúde	2.542.891,00
3	DESPESAS CORRENTES	2.537.891,00
1	PESSOAL E ENCARGOS SOCIAIS	1.329.241,00
90	APLICAÇÕES DIRETAS	1.197.345,00
04	CONTRATAÇÃO POR TEMPO DETERMINADO	251.880,00
3.1.90.04.00	CONTRATAÇÃO POR TEMPO DETERMINADO	251.880,00



Prefeitura Municipal de Itaquitinga
AV ANTONIO CARLOS DE ALMEIDA
10150576/0001-57 Exercício: 2024
CONSOLIDAÇÃO GERAL DA DESPESA

Lei: 807, Data: 28/11/2023

CODIGO	ESPECIFICAÇÃO	DOTAÇÃO
03	FUNDO MUNICIPAL DE SAÚDE	14.755.881,47
02	Poder Executivo	14.755.881,47
0208	Secretaria de Saúde	14.755.881,47
020800	Secretaria de Saúde	2.542.891,00
2050	Manutenção das Atividades da Secretaria de Saúde	2.542.891,00
3000	Manutenção das Atividades da Secretaria de Saúde	2.542.891,00
3	DESPESAS CORRENTES	2.537.891,00
1	PESSOAL E ENCARGOS SOCIAIS	1.326.241,00
90	APLICAÇÕES DIRETAS	1.187.245,00
04	CONTRATAÇÃO POR TEMPO DETERMINADO	251.880,00
3.1.90.04.00	CONTRATAÇÃO POR TEMPO DETERMINADO	251.880,00
0	Recursos não Destinados a Contrapartida	251.880,00
01	TESOURO	251.880,00
00	Recursos Próprios	251.880,00
500	RECURSOS NÃO VINCULADOS DE IMPOSTOS	251.880,00
003	Recursos Próprios - Saúde	251.880,00
11	VENCIMENTOS E VANTAGENS FIXAS - PESSOAL CIVIL	719.968,00
3.1.90.11.00	VENCIMENTOS E VANTAGENS FIXAS - PESSOAL CIVIL	719.968,00
0	Recursos não Destinados a Contrapartida	719.968,00
01	TESOURO	719.968,00
00	Recursos Próprios	719.968,00
500	RECURSOS NÃO VINCULADOS DE IMPOSTOS	719.968,00
003	Recursos Próprios - Saúde	719.968,00
13	OBRIGAÇÕES PATRONAIS	67.535,00
3.1.90.13.00	OBRIGAÇÕES PATRONAIS	67.535,00
0	Recursos não Destinados a Contrapartida	67.535,00
01	TESOURO	67.535,00
00	Recursos Próprios	67.535,00
500	RECURSOS NÃO VINCULADOS DE IMPOSTOS	67.535,00
003	Recursos Próprios - Saúde	67.535,00
94	INDENSAÇÕES E RESTITUIÇÕES TRABALHISTAS	157.942,00
3.1.90.94.00	INDENSAÇÕES E RESTITUIÇÕES TRABALHISTAS	157.942,00
0	Recursos não Destinados a Contrapartida	157.942,00
01	TESOURO	157.942,00
00	Recursos Próprios	157.942,00
500	RECURSOS NÃO VINCULADOS DE IMPOSTOS	157.942,00
003	Recursos Próprios - Saúde	157.942,00
91	APLICAÇÕES DIRETAS - INTRA-ORÇAMENTÁRIAS	131.886,00



Prefeitura Municipal de Itaquitinga

AV ANTONIO CARLOS DE ALMEIDA

10150076/0001-67

Exercício: 2024

CONSOLIDAÇÃO GERAL DA DESPESA

Lei: 807, Data: 28/11/2023

00000	ESPECIFICAÇÃO	DOTAÇÃO
05	FUNDO MUNICIPAL DE SAÚDE	14.755.881,47
02	Poder Executivo	14.755.881,47
0208	Secretaria de Saúde	14.755.881,47
020800	Secretaria de Saúde	2.549.891,00
2080	Manutenção das Atividades da Secretaria de Saúde	2.542.891,00
0000	Manutenção das Atividades da Secretaria de Saúde	2.542.891,00
3	DESPESAS CORRENTES	2.037.891,00
1	PESSOAL E ENCARGOS SOCIAIS	1.326.241,00
01	APLICAÇÕES DIRETAS - INTRA-ORÇAMENTÁRIAS	131.896,00
13	OBRIGAÇÕES PATRONAIS	131.896,00
3.1.91.13.00	OBRIGAÇÕES PATRONAIS - INTRA-ORÇAMENTÁRIO	131.896,00
0	Recursos não Destinados a Contrapartida	131.896,00
01	TESOURO	131.896,00
00	Recursos Próprios	131.896,00
500	RECURSOS NÃO VINCULADOS DE IMPOSTOS	131.896,00
003	Recursos Próprios - Saúde	131.896,00
3	OUTRAS DESPESAS CORRENTES	1.206.450,00
90	APLICAÇÕES DIRETAS	1.206.450,00
08	OUTROS BENEFÍCIOS ASSISTENCIAIS DO SERVIDOR E DO MILITAR	12.450,00
3.3.90.08.00	Outros Benefícios Assistenciais do servidor e do militar	12.450,00
0	Recursos não Destinados a Contrapartida	12.450,00
01	TESOURO	12.450,00
00	Recursos Próprios	12.450,00
500	RECURSOS NÃO VINCULADOS DE IMPOSTOS	12.450,00
003	Recursos Próprios - Saúde	12.450,00
14	DIÁRIAS - CIVIL	3.000,00
3.3.90.14.00	DIÁRIAS - CIVIL	3.000,00
0	Recursos não Destinados a Contrapartida	3.000,00
01	TESOURO	3.000,00
00	Recursos Próprios	3.000,00
500	RECURSOS NÃO VINCULADOS DE IMPOSTOS	3.000,00
003	Recursos Próprios - Saúde	3.000,00
30	MATERIAL DE CONSUMO	642.000,00
3.3.90.30.00	MATERIAL DE CONSUMO	642.000,00
0	Recursos não Destinados a Contrapartida	642.000,00
01	TESOURO	642.000,00
00	Recursos Próprios	642.000,00
500	RECURSOS NÃO VINCULADOS DE IMPOSTOS	642.000,00



Prefeitura Municipal de Itaquitinga
AV ANTONIO CARLOS DE ALMEIDA
10150079/0001-67 Exercício: 2024
CONSOLIDAÇÃO GERAL DA DESPESA

Lei: 887, Data: 28/11/2023

CODIGO	ESPECIFICAÇÃO	DOTAÇÃO
03	FUNDO MUNICIPAL DE SAÚDE	14.755.881,47
02	Poder Executivo	14.755.881,47
0208	Secretaria de Saúde	14.755.881,47
020800	Secretaria de Saúde	2.542.881,00
2050	Manutenção das Atividades da Secretaria de Saúde	2.542.881,00
0000	Manutenção das Atividades da Secretaria de Saúde	2.542.881,00
3	DESPESAS CORRENTES	2.527.881,00
3	OUTRAS DESPESAS CORRENTES	1.208.490,00
90	APLICAÇÕES DIRETAS	1.208.490,00
30	MATERIAL DE CONSUMO	642.000,00
3.3.90.30.00	MATERIAL DE CONSUMO	642.000,00
0	Recursos não Destinados a Contrapartida	642.000,00
01	TESOURO	642.000,00
00	Recursos Próprios	642.000,00
500	RECURSOS NÃO VINCULADOS DE IMPOSTOS	642.000,00
003	Recursos Próprios - Saúde	642.000,00
35	SERVIÇOS DE CONSULTORIA	110.000,00
3.3.90.35.00	SERVIÇOS DE CONSULTORIA	110.000,00
0	Recursos não Destinados a Contrapartida	110.000,00
01	TESOURO	110.000,00
00	Recursos Próprios	110.000,00
500	RECURSOS NÃO VINCULADOS DE IMPOSTOS	110.000,00
003	Recursos Próprios - Saúde	110.000,00
36	OUTROS SERVIÇOS DE TERCEIROS - PESSOA FÍSICA	54.000,00
3.3.90.36.00	OUTROS SERVIÇOS DE TERCEIROS - PESSOA FÍSICA	54.000,00
0	Recursos não Destinados a Contrapartida	54.000,00
01	TESOURO	54.000,00
00	Recursos Próprios	54.000,00
500	RECURSOS NÃO VINCULADOS DE IMPOSTOS	54.000,00
003	Recursos Próprios - Saúde	54.000,00
39	OUTROS SERVIÇOS DE TERCEIROS - PESSOA JURÍDICA	388.000,00
3.3.90.39.00	OUTROS SERVIÇOS DE TERCEIROS - PESSOA JURÍDICA	388.000,00
0	Recursos não Destinados a Contrapartida	388.000,00
01	TESOURO	388.000,00
00	Recursos Próprios	388.000,00
500	RECURSOS NÃO VINCULADOS DE IMPOSTOS	388.000,00
003	Recursos Próprios - Saúde	388.000,00
4	DESPESAS DE CAPITAL	3.000,00



Prefeitura Municipal de Itaquitanga
AV ANTONIO CARLOS DE ALMEIDA
10150078/0001-57 Exercício: 2024
CONSOLIDAÇÃO GERAL DA DESPESA

Lei: 867, Data: 28/11/2023

CODIGO	ESPECIFICAÇÃO	DOTAÇÃO
03	FUNDO MUNICIPAL DE SAÚDE	14.755.891,47
02	Poder Executivo	14.755.891,47
0208	Secretaria de Saúde	14.755.891,47
020800	Secretaria de Saúde	2.542.991,00
2050	Manutenção das Atividades da Secretaria de Saúde	2.542.991,00
0000	Manutenção das Atividades da Secretaria de Saúde	2.542.991,00
4	DESPESAS DE CAPITAL	5.000,00
4	INVESTIMENTOS	5.000,00
90	APLICAÇÕES DIRETAS	5.000,00
52	EQUIPAMENTOS E MATERIAL PERMANENTE	5.000,00
4.4.90.52.00	EQUIPAMENTOS E MATERIAL PERMANENTE	5.000,00
0	Recursos não Destinados a Contrapartida	5.000,00
01	TESOURO	5.000,00
00	Recursos Próprios	5.000,00
500	RECURSOS NÃO VINCULADOS DE IMPOSTOS	5.000,00
003	Recursos Próprios - Saúde	5.000,00
2062	Manutenção do Conselho Municipal de Saúde	7.000,00
0000	Manutenção do Conselho Municipal de Saúde	7.000,00
3	DESPESAS CORRENTES	7.000,00
3	OUTRAS DESPESAS CORRENTES	7.000,00
90	APLICAÇÕES DIRETAS	7.000,00
14	DIÁRIAS - CIVIL	3.000,00
3.3.90.14.00	DIÁRIAS - CIVIL	3.000,00
0	Recursos não Destinados a Contrapartida	3.000,00
01	TESOURO	3.000,00
00	Recursos Próprios	3.000,00
500	RECURSOS NÃO VINCULADOS DE IMPOSTOS	3.000,00
003	Recursos Próprios - Saúde	3.000,00
30	MATERIAL DE CONSUMO	3.000,00
3.3.90.30.00	MATERIAL DE CONSUMO	3.000,00
0	Recursos não Destinados a Contrapartida	3.000,00
01	TESOURO	3.000,00
00	Recursos Próprios	3.000,00
500	RECURSOS NÃO VINCULADOS DE IMPOSTOS	3.000,00
003	Recursos Próprios - Saúde	3.000,00
39	OUTROS SERVIÇOS DE TERCEIROS - PESSOA JURÍDICA	3.000,00
3.3.90.39.00	OUTROS SERVIÇOS DE TERCEIROS - PESSOA JURÍDICA	3.000,00



Prefeitura Municipal de Itaquitinga
AV ANTONIO CARLOS DE ALMEIDA
10150076/0001-57 Exercício: 2024
CONSOLIDAÇÃO GERAL DA DESPESA

Lei: 007, Data: 28/11/2023

CODIGO	ESPECIFICAÇÃO	DOTAÇÃO
03	FUNDO MUNICIPAL DE SAÚDE	14.755.861,47
02	Poder Executivo	14.755.861,47
0208	Secretaria de Saúde	14.755.861,47
020800	Secretaria de Saúde	2.549.691,00
2052	Manutenção do Conselho Municipal de Saúde	7.000,00
0000	Manutenção do Conselho Municipal de Saúde	7.000,00
3	DESPESAS CORRENTES	7.000,00
3	OUTRAS DESPESAS CORRENTES	7.000,00
90	APLICAÇÕES DIRETAS	7.000,00
39	OUTROS SERVIÇOS DE TERCEIROS - PESSOA JURÍDICA	3.000,00
3.3.90.39.00	OUTROS SERVIÇOS DE TERCEIROS - PESSOA JURÍDICA	3.000,00
0	Recursos não Destinados a Contrapáride	3.000,00
01	TESOURO	3.000,00
00	Recursos Próprios	3.000,00
500	RECURSOS NÃO VINCULADOS DE IMPOSTOS	3.000,00
003	Recursos Próprios - Saúde	3.000,00
020801	Fundo Municipal de Saúde	12.206.169,47
10	Saúde	12.206.169,47
301	Atenção Básica	5.585.193,58
1001	Fortalecimento da Rede de Atenção Primária em Saúde	5.585.193,58
1047	Construção, Reforma ou Ampliação da Rede Física da Atenção Primária em Saúde	90.000,00
0000	Construção, Reforma ou Ampliação da Rede Física da Atenção Primária em Saúde	90.000,00
4	DESPESAS DE CAPITAL	90.000,00
4	INVESTIMENTOS	90.000,00
90	APLICAÇÕES DIRETAS	90.000,00
51	OBRAS E INSTALAÇÕES	90.000,00
4.4.90.51.00	OBRAS E INSTALAÇÕES	90.000,00
0	Recursos não Destinados a Contrapáride	90.000,00
01	TESOURO	90.000,00
00	Recursos Próprios	90.000,00
500	RECURSOS NÃO VINCULADOS DE IMPOSTOS	90.000,00
003	Recursos Próprios - Saúde	90.000,00
1048	Aquisição de Veículos para a Atenção Primária	100.000,00
0000	Aquisição de Veículos para a Atenção Primária	100.000,00
4	DESPESAS DE CAPITAL	100.000,00
4	INVESTIMENTOS	100.000,00
90	APLICAÇÕES DIRETAS	100.000,00



Prefeitura Municipal de Itaquitinga
AV ANTONIO CARLOS DE ALMEIDA
10150078/0001-57 Exercício: 2024
CONSOLIDAÇÃO GERAL DA DESPESA

Lei: 907, Data: 28/11/2023

CODIGO	ESPECIFICAÇÃO	DOTAÇÃO
03	FUNDO MUNICIPAL DE SAÚDE	14.755.881,47
03	Poder Executivo	14.755.881,47
0208	Secretaria de Saúde	14.755.881,47
020801	Fundo Municipal de Saúde	12.206.190,47
1045	Aquisição de Veículos para a Atenção Primária	100.000,00
0000	Aquisição de Veículos para a Atenção Primária	100.000,00
4	DESPESAS DE CAPITAL	100.000,00
4	INVESTIMENTOS	100.000,00
90	APLICAÇÕES DIRETAS	100.000,00
52	EQUIPAMENTOS E MATERIAL PERMANENTE	100.000,00
4.4.90.52.00	EQUIPAMENTOS E MATERIAL PERMANENTE	100.000,00
0	Recursos não Destinados a Contrapartida	100.000,00
01	TESOURO	100.000,00
00	Recursos Próprios	100.000,00
500	RECURSOS NÃO VINCULADOS DE IMPOSTOS	100.000,00
003	Recursos Próprios - Saúde	100.000,00
2093	Manutenção das Estratégias de Saúde Bucal - ESB	483.812,58
0000	Manutenção das Estratégias de Saúde Bucal - ESB	483.812,58
3	DESPESAS CORRENTES	483.812,58
1	PESSOAL E ENCARGOS SOCIAIS	381.812,58
90	APLICAÇÕES DIRETAS	381.812,58
04	CONTRATAÇÃO POR TEMPO DETERMINADO	281.060,00
3.1.90.04.00	CONTRATAÇÃO POR TEMPO DETERMINADO	281.060,00
0	Recursos não Destinados a Contrapartida	104.444,00
01	TESOURO	104.444,00
00	Recursos Próprios	104.444,00
500	RECURSOS NÃO VINCULADOS DE IMPOSTOS	104.444,00
003	Recursos Próprios - Saúde	104.444,00
05	TRANSFERÊNCIAS E CONVÊNIOS FEDERATIVOS-VINCULADOS	176.616,00
10	Transf. SUS	176.616,00
800	TRANSF. RECURSOS DA UNIÃO - SUS	176.616,00
037	SALUDE BUCAL	176.616,00
13	OBRIGAÇÕES PATRONAIS	58.000,00
3.1.90.13.00	OBRIGAÇÕES PATRONAIS	58.000,00
0	Recursos não Destinados a Contrapartida	58.000,00
01	TESOURO	58.000,00
00	Recursos Próprios	58.000,00
500	RECURSOS NÃO VINCULADOS DE IMPOSTOS	58.000,00



Prefeitura Municipal de Itaquianga
AV ANTONIO CARLOS DE ALMEIDA
10150076/0001-57 Exercício: 2024
CONSOLIDAÇÃO GERAL DA DESPESA

Lei: 867, Data: 28/11/2023

CODIGO	ESPECIFICAÇÃO	DOTAÇÃO
03	FUNDO MUNICIPAL DE SAÚDE	14.755.861,47
02	Poder Executivo	14.755.861,47
0208	Secretaria de Saúde	14.755.861,47
020801	Fundo Municipal de Saúde	12.206.190,47
2053	Manutenção das Estratégias de Saúde Bucal - ESB	493.812,56
0000	Manutenção das Estratégias de Saúde Bucal - ESB	493.812,56
3	DESPESAS CORRENTES	493.812,56
1	PESSOAL E ENCARGOS SOCIAIS	361.812,56
90	APLICAÇÕES DIRETAS	361.812,56
13	OBRIGAÇÕES PATRONAIS	59.000,00
3.1.90.13.00	OBRIGAÇÕES PATRONAIS	59.000,00
0	Recursos não Destinados a Contrapartida	59.000,00
01	TESOURO	59.000,00
00	Recursos Próprios	59.000,00
500	RECURSOS NÃO VINCULADOS DE IMPOSTOS	59.000,00
000	Recursos Próprios - Saúde	59.000,00
16	OUTRAS DESPESAS VARIÁVEIS - PESSOAL CIVIL	41.722,56
3.1.90.16.00	OUTRAS DESPESAS VARIÁVEIS - PESSOAL CIVIL	41.722,56
5	Recursos não Destinados a Contrapartida	41.722,56
05	TRANSFERÊNCIAS E CONVÊNIOS FEDERATIVOS-VINCULADOS	41.722,56
10	Transf. SUS	41.722,56
600	TRANSF. RECURSOS DA UNIÃO - SUS	41.722,56
041	DESEMPENHO - PREVINE BRASIL	41.722,56
3	OUTRAS DESPESAS CORRENTES	112.000,00
90	APLICAÇÕES DIRETAS	112.000,00
30	MATERIAL DE CONSUMO	22.000,00
3.1.90.30.00	MATERIAL DE CONSUMO	22.000,00
0	Recursos não Destinados a Contrapartida	22.000,00
01	TESOURO	22.000,00
00	Recursos Próprios	22.000,00
500	RECURSOS NÃO VINCULADOS DE IMPOSTOS	22.000,00
000	Recursos Próprios - Saúde	22.000,00
99	OUTROS SERVIÇOS DE TERCEIROS - PESSOA JURÍDICA	90.000,00
3.1.90.39.00	OUTROS SERVIÇOS DE TERCEIROS - PESSOA JURÍDICA	90.000,00
0	Recursos não Destinados a Contrapartida	90.000,00
05	TRANSFERÊNCIAS E CONVÊNIOS FEDERATIVOS-VINCULADOS	90.000,00
10	Transf. SUS	90.000,00
600	TRANSF. RECURSOS DA UNIÃO - SUS	90.000,00



Prefeitura Municipal de Itaquitinga

AV ANTONIO CARLOS DE ALMEIDA

10150076/0001-07

Exercício: 2024

CONSOLIDAÇÃO GERAL DA DESPESA

Lei: 807, Data: 28/11/2023

CODIGO	ESPECIFICAÇÃO	DOTAÇÃO
03	FUNDO MUNICIPAL DE SAÚDE	14.755.981,47
02	Poder Executivo	14.755.981,47
0208	Secretaria de Saúde	14.755.981,47
020801	Fundo Municipal de Saúde	12.206.190,47
2053	Manutenção das Estratégias de Saúde Bucal - ESB	493.912,58
0000	Manutenção das Estratégias de Saúde Bucal - ESB	493.912,58
3	DESPESAS CORRENTES	493.912,58
3	OUTRAS DESPESAS CORRENTES	112.000,00
90	APLICAÇÕES DIRETAS	112.000,00
39	OUTROS SERVIÇOS DE TERCEIROS - PESSOA JURÍDICA	30.000,00
3.3.90.39.00	OUTROS SERVIÇOS DE TERCEIROS - PESSOA JURÍDICA	90.000,00
0	Recursos não Destinados a Contrapartida	30.000,00
05	TRANSFERÊNCIAS E CONVÊNIOS FEDERAIS-VINCULADOS	30.000,00
10	Transf. SUS	30.000,00
800	TRANSF. RECURSOS DA UNIÃO - SUS	30.000,00
037	SAÚDE BUCAL	30.000,00
2055	Manutenção das Estratégias de Agentes Comunitários de Saúde - EACS	2.248.200,00
0000	Manutenção das Estratégias de Agentes Comunitários de Saúde - EACS	2.248.200,00
3	DESPESAS CORRENTES	2.248.200,00
1	PESSOAL E ENCARGOS SOCIAIS	2.237.200,00
90	APLICAÇÕES DIRETAS	1.924.600,00
11	VENCIMENTOS E VANTAGENS FIXAS - PESSOAL CIVIL	981.080,00
3.1.90.11.00	VENCIMENTOS E VANTAGENS FIXAS - PESSOAL CIVIL	981.080,00
0	Recursos não Destinados a Contrapartida	981.080,00
01	TESOURO	981.080,00
00	Recursos Próprios	981.080,00
500	RECURSOS NÃO VINCULADOS DE IMPOSTOS	981.080,00
003	Recursos Próprios - Saúde	981.080,00
18	OUTRAS DESPESAS VARIÁVEIS - PESSOAL CIVIL	128.000,00
3.1.90.18.00	OUTRAS DESPESAS VARIÁVEIS - PESSOAL CIVIL	128.000,00
0	Recursos não Destinados a Contrapartida	128.000,00
05	TRANSFERÊNCIAS E CONVÊNIOS FEDERAIS-VINCULADOS	128.000,00
10	Transf. SUS	128.000,00
600	TRANSF. RECURSOS DA UNIÃO - SUS	128.000,00
041	DESEMPENHO - PREVÍNIOS	128.000,00
94	INDENSAÇÕES E RESTITUIÇÕES TRABALHISTAS	1.235.620,00
3.1.90.94.00	INDENSAÇÕES E RESTITUIÇÕES TRABALHISTAS	1.235.620,00



Prefeitura Municipal de Itaquitinga

AV ANTONIO CARLOS DE ALMEIDA

10150078/0001-87

Exercício: 2024

CONSOLIDAÇÃO GERAL DA DESPESA

Lei: 807, Data: 28/11/2023

CODIGO	ESPECIFICAÇÃO	DOTAÇÃO
03	FUNDO MUNICIPAL DE SAÚDE	14.755.981,47
03	Poder Executivo	14.755.981,47
0208	Secretaria de Saúde	14.755.981,47
020801	Fundo Municipal de Saúde	12.295.190,47
2055	Manutenção das Estratégias de Agentes Comunitários de Saúde - EACS	2.348.200,00
0000	Manutenção das Estratégias de Agentes Comunitários de Saúde - EACS	2.348.200,00
3	DESPESAS CORRENTES	2.348.200,00
1	PESSOAL E ENCARGOS SOCIAIS	2.227.200,00
90	APLICAÇÕES DIRETAS	1.804.600,00
94	INDENZAÇÕES E RESTITUIÇÕES TRABALHISTAS	1.235.520,00
3.1.90.94.00	INDENZAÇÕES E RESTITUIÇÕES TRABALHISTAS	1.235.520,00
0	Recursos não Destinados a Contrapartida	1.235.520,00
05	TRANSFERÊNCIAS E CONVÊNIOS FEDERAIS-VINCULADOS	1.235.520,00
10	Transf. SUS	1.235.520,00
600	TRANSF. RECURSOS DA UNIÃO - SUS	1.235.520,00
034	PACS	1.235.520,00
91	APLICAÇÕES DIRETAS - INTRA-ORÇAMENTÁRIAS	312.600,00
13	OBRIGAÇÕES PATRONAIS	312.600,00
3.1.91.13.00	OBRIGAÇÕES PATRONAIS - INTRA-ORÇAMENTÁRIO	312.600,00
0	Recursos não Destinados a Contrapartida	312.600,00
01	TESOURO	312.600,00
00	Recursos Próprios	312.600,00
500	RECURSOS NÃO VINCULADOS DE IMPOSTOS	312.600,00
003	Recursos Próprios - Saúde	312.600,00
3	OUTRAS DESPESAS CORRENTES	11.000,00
90	APLICAÇÕES DIRETAS	11.000,00
30	MATERIAL DE CONSUMO	11.000,00
3.3.90.30.00	MATERIAL DE CONSUMO	11.000,00
0	Recursos não Destinados a Contrapartida	11.000,00
01	TESOURO	11.000,00
00	Recursos Próprios	11.000,00
500	RECURSOS NÃO VINCULADOS DE IMPOSTOS	11.000,00
003	Recursos Próprios - Saúde	11.000,00
2058	Manutenção do Programa Saúde da Família - PSF	1.706.385,52
0000	Manutenção do Programa Saúde da Família - PSF	1.706.385,52
3	DESPESAS CORRENTES	1.706.385,52
1	PESSOAL E ENCARGOS SOCIAIS	904.580,52
90	APLICAÇÕES DIRETAS	896.494,32



Prefeitura Municipal de Itaquitinga

AV ANTONIO CARLOS DE ALMEIDA

10190079/0001-57

Exercício: 2024

CONSOLIDAÇÃO GERAL DA DESPESA

Lei: 887, Data: 28/11/2023

CODIGO	ESPECIFICAÇÃO	DOTAÇÃO
03	FUNDO MUNICIPAL DE SAÚDE	14.755.991,47
02	Poder Executivo	14.755.991,47
0208	Secretaria de Saúde	14.755.991,47
020801	Fundo Municipal de Saúde	12.206.190,47
2059	Manutenção do Programa Saúde da Família - PSF	1.706.385,32
0000	Manutenção do Programa Saúde da Família - PSF	1.706.385,32
3	DESPESAS CORRENTES	1.706.385,32
1	PESSOAL E ENCARGOS SOCIAIS	904.365,32
90	APLICAÇÕES DIRETAS	896.454,32
04	CONTRATAÇÃO POR TEMPO DETERMINADO	843.370,00
3.1.90.04.00	CONTRATAÇÃO POR TEMPO DETERMINADO	843.370,00
0	Recursos não Destinados a Contrapartida	843.370,00
05	TRANSFERÊNCIAS E CONVÊNIOS FEDERAIS-VINCULADOS	843.370,00
10	Transf. SUS	843.370,00
600	TRANSF. RECURSOS DA UNIÃO - SUS	843.370,00
035	PSF	843.370,00
11	VENCIMENTOS E VANTAGENS FIXAS - PESSOAL CIVIL	42.000,00
3.1.90.11.00	VENCIMENTOS E VANTAGENS FIXAS - PESSOAL CIVIL	42.000,00
0	Recursos não Destinados a Contrapartida	42.000,00
05	TRANSFERÊNCIAS E CONVÊNIOS FEDERAIS-VINCULADOS	42.000,00
10	Transf. SUS	42.000,00
600	TRANSF. RECURSOS DA UNIÃO - SUS	42.000,00
035	PSF	42.000,00
13	OBRIGAÇÕES PATRONAIS	135.596,00
3.1.90.13.00	OBRIGAÇÕES PATRONAIS	135.596,00
0	Recursos não Destinados a Contrapartida	135.596,00
05	TRANSFERÊNCIAS E CONVÊNIOS FEDERAIS-VINCULADOS	135.596,00
10	Transf. SUS	135.596,00
600	TRANSF. RECURSOS DA UNIÃO - SUS	135.596,00
035	PSF	135.596,00
18	OUTRAS DESPESAS VARIÁVEIS - PESSOAL CIVIL	57.538,32
3.1.90.18.00	OUTRAS DESPESAS VARIÁVEIS - PESSOAL CIVIL	57.538,32
0	Recursos não Destinados a Contrapartida	57.538,32
05	TRANSFERÊNCIAS E CONVÊNIOS FEDERAIS-VINCULADOS	57.538,32
10	Transf. SUS	57.538,32
600	TRANSF. RECURSOS DA UNIÃO - SUS	57.538,32
041	DESEMPENHO - PREVINE BRASIL	57.538,32
94	INDENIZAÇÕES E RESTITUIÇÕES TRABALHISTAS	18.000,00



Prefeitura Municipal de Itaquitinga
AV ANTONIO CARLOS DE ALMEIDA
10150016/0001-07 Exercício: 2024
CONSOLIDAÇÃO GERAL DA DESPESA

Lei: 807, Data: 28/11/2023

CODIGO	ESPECIFICAÇÃO	DOTAÇÃO
03	FUNDO MUNICIPAL DE SAÚDE	14.755.861,47
02	Poder Executivo	14.755.861,47
0208	Secretaria de Saúde	14.755.861,47
020801	Fundo Municipal de Saúde:	12.206.190,47
2059	Manutenção do Programa Saúde da Família - PSF	1.706.346,32
0000	Manutenção do Programa Saúde da Família - PSF	1.706.346,32
3	DESPESAS CORRENTES	1.706.346,32
1	PESSOAL E ENCARGOS SOCIAIS	904.346,32
90	APLICAÇÕES DIRETAS	898.494,32
94	INDENSAÇÕES E RESTITUIÇÕES TRABALHISTAS	18.000,00
3.1.90.94.00	INDENSAÇÕES E RESTITUIÇÕES TRABALHISTAS	18.000,00
0	Recursos não Destinados a Contrapartida	18.000,00
05	TRANSFERÊNCIAS E CONVÊNIOS FEDERAIS-VINCULADOS	18.000,00
10	Transf. SUS	18.000,00
800	TRANSF. RECURSOS DA UNIÃO - SUS	18.000,00
035	PSF	18.000,00
91	APLICAÇÕES DIRETAS- INTRA-ORÇAMENTÁRIAS	7.861,00
13	OBRIGAÇÕES PATRONAIS	7.861,00
3.1.91.13.00	OBRIGAÇÕES PATRONAIS - INTRA-ORÇAMENTÁRIO	7.861,00
0	Recursos não Destinados a Contrapartida	7.861,00
05	TRANSFERÊNCIAS E CONVÊNIOS FEDERAIS-VINCULADOS	7.861,00
10	Transf. SUS	7.861,00
800	TRANSF. RECURSOS DA UNIÃO - SUS	7.861,00
035	PSF	7.861,00
3	OUTRAS DESPESAS CORRENTES	802.000,00
90	APLICAÇÕES DIRETAS	802.000,00
96	OUTROS BENEFÍCIOS ASSISTENCIAIS DO SERVIDOR E DO MILITAR	1.000,00
3.3.90.96.00	Outros Benefícios Assistenciais do servidor e do militar	1.000,00
0	Recursos não Destinados a Contrapartida	1.000,00
05	TRANSFERÊNCIAS E CONVÊNIOS FEDERAIS-VINCULADOS	1.000,00
10	Transf. SUS	1.000,00
800	TRANSF. RECURSOS DA UNIÃO - SUS	1.000,00
035	PSF	1.000,00
30	MATERIAL DE CONSUMO	58.000,00
3.3.90.30.00	MATERIAL DE CONSUMO	58.000,00
0	Recursos não Destinados a Contrapartida	58.000,00
01	TESOURO	58.000,00
00	Recursos Próprios	58.000,00

**Prefeitura Municipal de Itaquitinga**

AV ANTONIO CARLOS DE ALMEIDA

10150076/0001-57

Exercício: 2024

CONSOLIDAÇÃO GERAL DA DESPESA

Lei: 807, Data: 28/11/2023

CODIGO	ESPECIFICAÇÃO	DOTAÇÃO
03	FUNDO MUNICIPAL DE SAÚDE	14.755.861,47
02	Poder Executivo	14.755.861,47
0208	Secretaria de Saúde	14.755.861,47
020801	Fundo Municipal de Saúde	12.200.190,47
2059	Manutenção do Programa Saúde da Família - PSF	1.708.386,32
0000	Manutenção do Programa Saúde da Família - PSF	1.708.386,32
3	DESPESAS CORRENTES	1.708.386,32
3	OUTRAS DESPESAS CORRENTES	802.000,00
90	APLICAÇÕES DIRETAS	802.000,00
30	MATERIAL DE CONSUMO	88.000,00
3.3.90.30.00	MATERIAL DE CONSUMO	88.000,00
0	Recursos não Destinados a Contrapartida	88.000,00
01	TESOURO	88.000,00
00	Recursos Próprios	88.000,00
500	RECURSOS NÃO VINCULADOS DE IMPOSTOS	88.000,00
003	Recursos Próprios - Saúde	88.000,00
38	OUTROS SERVIÇOS DE TERCEIROS - PESSOA FÍSICA	20.000,00
3.3.90.38.00	OUTROS SERVIÇOS DE TERCEIROS - PESSOA FÍSICA	20.000,00
0	Recursos não Destinados a Contrapartida	20.000,00
01	TESOURO	20.000,00
00	Recursos Próprios	20.000,00
500	RECURSOS NÃO VINCULADOS DE IMPOSTOS	20.000,00
003	Recursos Próprios - Saúde	20.000,00
39	OUTROS SERVIÇOS DE TERCEIROS - PESSOA JURÍDICA	723.000,00
3.3.90.39.00	OUTROS SERVIÇOS DE TERCEIROS - PESSOA JURÍDICA	723.000,00
0	Recursos não Destinados a Contrapartida	436.455,80
01	TESOURO	436.455,80
00	Recursos Próprios	436.455,80
500	RECURSOS NÃO VINCULADOS DE IMPOSTOS	436.455,80
003	Recursos Próprios - Saúde	436.455,80
05	TRANSFERÊNCIAS E CONVÊNIOS FEDERAIS-VINCULADOS	288.544,20
10	Transf. SUS	288.544,20
800	TRANSF. RECURSOS DA UNião - SUS	288.544,20
035	PSF	288.544,20
2132	Manutenção das Ações de Atenção Primária à Saúde	933.796,68
0000	Manutenção das Ações de Atenção Primária à Saúde	933.796,68
3	DESPESAS CORRENTES	933.796,68
1	PESSOAL E ENCARGOS SOCIAIS	288.547,97



Prefeitura Municipal de Itaquitinga
AV ANTONIO CARLOS DE ALMEIDA
10150079/0001-87 Exercício: 2024
CONSOLIDAÇÃO GERAL DA DESPESA

Lei: 807, Data: 28/11/2023

CODIGO	ESPECIFICAÇÃO	DOTAÇÃO
03	FUNDO MUNICIPAL DE SAÚDE	14.755.881,47
03	Poder Executivo	14.755.881,47
0308	Secretaria de Saúde	14.755.881,47
030801	Fundo Municipal de Saúde	12.206.190,47
2132	Manutenção das Ações de Atenção Primária à Saúde	803.795,88
0000	Manutenção das Ações de Atenção Primária à Saúde	803.795,88
3	DESPESAS CORRENTES	803.795,88
1	PESSOAL E ENCARGOS SOCIAIS	286.347,97
90	APLICAÇÕES DIRETAS	286.347,97
04	CONTRATAÇÃO POR TEMPO DETERMINADO	228.880,00
3.1.90.04.00	CONTRATAÇÃO POR TEMPO DETERMINADO	228.880,00
0	Recursos não Destinados a Contrapartida	122.376,87
01	TESOURO	122.376,87
00	Recursos Próprios	122.376,87
900	RECURSOS NÃO VINCULADOS DE IMPOSTOS	122.376,87
003	Recursos Próprios - Saúde	122.376,87
05	TRANSFERÊNCIAS E CONVÊNIOS FEDERATIVOS-VINCULADOS	107.483,18
10	Transf. SUS	107.483,18
800	TRANSF. RECURSOS DA UNIÃO - SUS	107.483,18
036	INCENTIVO FINANCEIRO	107.483,18
13	OBRIGAÇÕES PATRONAIS	47.000,00
3.1.90.13.00	OBRIGAÇÕES PATRONAIS	47.000,00
0	Recursos não Destinados a Contrapartida	47.000,00
01	TESOURO	47.000,00
00	Recursos Próprios	47.000,00
900	RECURSOS NÃO VINCULADOS DE IMPOSTOS	47.000,00
003	Recursos Próprios - Saúde	47.000,00
18	OUTRAS DESPESAS VARIÁVEIS - PESSOAL CIVIL	3.476,88
3.1.90.18.00	OUTRAS DESPESAS VARIÁVEIS - PESSOAL CIVIL	3.476,88
0	Recursos não Destinados a Contrapartida	3.476,88
05	TRANSFERÊNCIAS E CONVÊNIOS FEDERATIVOS-VINCULADOS	3.476,88
10	Transf. SUS	3.476,88
800	TRANSF. RECURSOS DA UNIÃO - SUS	3.476,88
041	DESEMPENHO - PREVINE BRASIL	3.476,88
84	INDENIZAÇÕES E RESTITUIÇÕES TRABALHISTAS	5.900,76
3.1.90.84.00	INDENIZAÇÕES E RESTITUIÇÕES TRABALHISTAS	5.900,76
0	Recursos não Destinados a Contrapartida	5.900,76
01	TESOURO	5.900,76



Prefeitura Municipal de Itaquitinga
AV ANTONIO CARLOS DE ALMEIDA
10150076/0001-57 Exercício: 2024
CONSOLIDAÇÃO GERAL DA DESPESA

Lei: 807, Data: 28/11/2023

CODIGO	ESPECIFICAÇÃO	DOTAÇÃO
03	FUNDO MUNICIPAL DE SAÚDE	14.705.061,47
02	Poder Executivo	14.705.061,47
0208	Secretaria de Saúde	14.705.061,47
020801	Fundo Municipal de Saúde	12.206.190,47
2132	Manutenção das Ações de Atenção Primária à Saúde	603.796,88
0000	Manutenção das Ações de Atenção Primária à Saúde	603.796,88
3	DESPESAS CORRENTES	603.796,88
1	PESSOAL E ENCARGOS SOCIAIS	286.347,97
90	APLICAÇÕES DIRETAS	286.347,97
94	INDENZAÇÕES E RESTITUIÇÕES TRABALHISTAS	3.960,70
3.1.90.94.00	INDENZAÇÕES E RESTITUIÇÕES TRABALHISTAS	3.960,70
0	Recursos não Destinados a Contrapartida	3.960,70
01	TESOURO	3.960,70
00	Recursos Próprios	3.960,70
800	RECURSOS NÃO VINCULADOS DE IMPOSTOS	3.960,70
003	Recursos Próprios - Saúde	3.960,70
3	OUTRAS DESPESAS CORRENTES	697.448,01
90	APLICAÇÕES DIRETAS	697.448,01
30	MATERIAL DE CONSUMO	282.537,76
3.3.90.30.00	MATERIAL DE CONSUMO	282.537,76
0	Recursos não Destinados a Contrapartida	31.041,96
02	TRANSFERÊNCIAS E CONVÊNIOS ESTADUAIS-VINCULADOS	31.041,96
10	Transf. SUS	31.041,96
800	TRANSF. RECURSOS DA UNIÃO - SUS	31.041,96
049	APS - ESTADO	31.041,96
05	TRANSFERÊNCIAS E CONVÊNIOS FEDERAIS-VINCULADOS	1.495,80
10	Transf. SUS	1.495,80
800	TRANSF. RECURSOS DA UNIÃO - SUS	1.495,80
045	REDE CEGONHA	1.495,80
86	OUTRAS FONTES DE RECURSOS	200.000,00
00	Recursos Próprios	200.000,00
800	TRANSF. RECURSOS DA UNIÃO - SUS	200.000,00
031	Emenda Individual APS	200.000,00
39	OUTROS SERVIÇOS DE TERCEIROS - PESSOA JURÍDICA	354.910,25
3.3.90.39.00	OUTROS SERVIÇOS DE TERCEIROS - PESSOA JURÍDICA	354.910,25
0	Recursos não Destinados a Contrapartida	104.910,25
05	TRANSFERÊNCIAS E CONVÊNIOS FEDERAIS-VINCULADOS	104.910,25
10	Transf. SUS	104.910,25



Prefeitura Municipal de Itaquitinga
AV ANTONIO CARLOS DE ALMEIDA
10180078/0001-67 Exercício: 2024
CONSOLIDAÇÃO GERAL DA DESPESA

Lei: 897, Data: 28/11/2023

CODIGO	ESPECIFICAÇÃO	DOTAÇÃO
03	FUNDO MUNICIPAL DE SAÚDE	14.755.881,47
03	Poder Executivo	14.755.881,47
0208	Secretaria de Saúde	14.755.881,47
020801	Fundo Municipal de Saúde	12.206.190,47
2132	Manutenção das Ações de Atenção Primária à Saúde	923.795,68
0000	Manutenção das Ações de Atenção Primária à Saúde	923.795,68
3	DESPESAS CORRENTES	923.795,68
3	OUTRAS DESPESAS CORRENTES	637.440,01
90	APLICAÇÕES DIRETAS	637.440,01
39	OUTROS SERVIÇOS DE TERCEIROS - PESSOA JURÍDICA	354.910,25
3.3.90.39.00	OUTROS SERVIÇOS DE TERCEIROS - PESSOA JURÍDICA	354.910,25
0	Recursos não Destinados a Contrapartida	104.910,25
05	TRANSFERÊNCIAS E CONVÊNIOS FEDERAIS-VINCULADOS	104.910,25
10	Transf. SUS	104.910,25
600	TRANSF. RECURSOS DA UNIÃO - SUS	104.910,25
042	INFORMATIZA APS	102.000,00
043	GESTÃO DO SUS	2.910,25
06	OUTRAS FONTES DE RECURSOS	250.000,00
00	Recursos Próprios	250.000,00
600	TRANSF. RECURSOS DA UNIÃO - SUS	250.000,00
031	Emergência Individual APS	250.000,00
4	DESPESAS DE CAPITAL	15.000,00
4	INVESTIMENTOS	15.000,00
90	APLICAÇÕES DIRETAS	15.000,00
52	EQUIPAMENTOS E MATERIAL PERMANENTE	15.000,00
4.4.90.52.00	EQUIPAMENTOS E MATERIAL PERMANENTE	15.000,00
0	Recursos não Destinados a Contrapartida	15.000,00
01	TESOURO	15.000,00
00	Recursos Próprios	15.000,00
500	RECURSOS NÃO VINCULADOS DE IMPOSTOS	15.000,00
003	Recursos Próprios - Saúde	15.000,00
2133	Capacitação dos Profissionais de Atenção Primária	10.000,00
0000	Capacitação dos Profissionais de Atenção Primária	10.000,00
3	DESPESAS CORRENTES	10.000,00
3	OUTRAS DESPESAS CORRENTES	10.000,00
90	APLICAÇÕES DIRETAS	10.000,00
39	OUTROS SERVIÇOS DE TERCEIROS - PESSOA JURÍDICA	10.000,00



Prefeitura Municipal de Itaquitinga
AV ANTONIO CARLOS DE ALMEIDA
10160076/0001-67 Exercício: 2024
CONSOLIDAÇÃO GERAL DA DESPESA

Lei: 867, Data: 28/11/2023

CODIGO	ESPECIFICAÇÃO	DOTAÇÃO
03	FUNDO MUNICIPAL DE SAÚDE	14.755.001,47
02	Poder Executivo	14.755.881,47
0208	Secretaria de Saúde	14.755.881,47
020801	Fundo Municipal de Saúde	12.206.190,47
2133	Capacitação dos Profissionais da Atenção Primária	10.000,00
0000	Capacitação dos Profissionais da Atenção Primária	10.000,00
3	DESPESAS CORRENTES	10.000,00
3	OUTRAS DESPESAS CORRENTES	10.000,00
90	APLICAÇÕES DIRETAS	10.000,00
39	OUTROS SERVIÇOS DE TERCEIROS - PESSOA JURÍDICA	10.000,00
3.3.90.39.00	OUTROS SERVIÇOS DE TERCEIROS - PESSOA JURÍDICA	10.000,00
0	Recursos não Destinados a Contrapartida	10.000,00
01	TESOURO	10.000,00
00	Recursos Próprios	10.000,00
500	RECURSOS NÃO VINCULADOS DE IMPOSTOS	10.000,00
003	Recursos Próprios - Saúde	10.000,00
2134	Manutenção dos Serviços de Planejamento Familiar e Saúde da Mulher	10.000,00
0000	Manutenção dos Serviços de Planejamento Familiar e Saúde da Mulher	10.000,00
3	DESPESAS CORRENTES	10.000,00
3	OUTRAS DESPESAS CORRENTES	10.000,00
90	APLICAÇÕES DIRETAS	10.000,00
30	MATERIAL DE CONSUMO	5.000,00
3.3.90.30.00	MATERIAL DE CONSUMO	5.000,00
0	Recursos não Destinados a Contrapartida	5.000,00
01	TESOURO	5.000,00
00	Recursos Próprios	5.000,00
500	RECURSOS NÃO VINCULADOS DE IMPOSTOS	5.000,00
003	Recursos Próprios - Saúde	5.000,00
38	OUTROS SERVIÇOS DE TERCEIROS - PESSOA FÍSICA	5.000,00
3.3.90.38.00	OUTROS SERVIÇOS DE TERCEIROS - PESSOA FÍSICA	5.000,00
0	Recursos não Destinados a Contrapartida	5.000,00
01	TESOURO	5.000,00
00	Recursos Próprios	5.000,00
500	RECURSOS NÃO VINCULADOS DE IMPOSTOS	5.000,00
003	Recursos Próprios - Saúde	5.000,00
39	OUTROS SERVIÇOS DE TERCEIROS - PESSOA JURÍDICA	5.000,00
3.3.90.39.00	OUTROS SERVIÇOS DE TERCEIROS - PESSOA JURÍDICA	5.000,00



Prefeitura Municipal de Itaquianga

Av ANTONIO CARLOS DE ALMEIDA

10150076/0001-67

Exercício: 2024

CONSOLIDAÇÃO GERAL DA DESPESA

Lei: 807, Data: 28/11/2023

CODIGO	ESPECIFICAÇÃO	DOTAÇÃO
03	FUNDO MUNICIPAL DE SAÚDE	14.755.881,47
02	Poder Executivo	14.755.881,47
0208	Secretaria de Saúde	14.755.881,47
020801	Fundos Municipais de Saúde	12.208.190,47
2134	2.134 Manutenção dos Serviços de Planejamento Familiar e Saúde da Mulher	15.000,00
0000	0000 Manutenção dos Serviços de Planejamento Familiar e Saúde da Mulher	15.000,00
3	3 DESPESAS CORRENTES	15.000,00
3	3 OUTRAS DESPESAS CORRENTES	15.000,00
90	90 APLICAÇÕES DIRETAS	15.000,00
39	39 OUTROS SERVIÇOS DE TERCEIROS - PESSOA JURÍDICA	5.000,00
3.3.90.39.00	3.3.90.39.00 OUTROS SERVIÇOS DE TERCEIROS - PESSOA JURÍDICA	5.000,00
0	0 Recursos não Destinados a Contrapartida	5.000,00
01	01 TESOURO	5.000,00
00	00 Recursos Próprios	5.000,00
800	800 RECURSOS NÃO VINCULADOS DE IMPOSTOS	5.000,00
003	003 Recursos Próprios - Saúde	5.000,00
2187	2.187 MANUTENÇÃO DA ACADEMIA DA SAÚDE	36.000,00
0000	0000 MANUTENÇÃO DA ACADEMIA DA SAÚDE	36.000,00
3	3 DESPESAS CORRENTES	36.000,00
1	1 PESSOAL E ENCARGOS SOCIAIS	36.000,00
90	90 APLICAÇÕES DIRETAS	36.000,00
04	04 CONTRATAÇÃO POR TEMPO DETERMINADO	30.000,00
3.1.90.04.00	3.1.90.04.00 CONTRATAÇÃO POR TEMPO DETERMINADO	30.000,00
0	0 Recursos não Destinados a Contrapartida	30.000,00
05	05 TRANSFERÊNCIAS E CONVÊNIOS FEDERAIS-VINCULADOS	30.000,00
10	10 Transf. SUS	30.000,00
800	800 TRANSF. RECURSOS DA UNIÃO - SUS	30.000,00
045	045 ACADEMIA DA SAÚDE	30.000,00
13	13 OBRIGAÇÕES PATRONAIS	6.000,00
3.1.90.13.00	3.1.90.13.00 OBRIGAÇÕES PATRONAIS	6.000,00
0	0 Recursos não Destinados a Contrapartida	6.000,00
05	05 TRANSFERÊNCIAS E CONVÊNIOS FEDERAIS-VINCULADOS	6.000,00
10	10 Transf. SUS	6.000,00
800	800 TRANSF. RECURSOS DA UNIÃO - SUS	6.000,00
045	045 ACADEMIA DA SAÚDE	6.000,00
302	302 Assistência Hospitalar e Ambulatorial	6.015.582,23
1002	1002 Fortalecimento da Atenção Especializada em Saúde	6.015.582,23



Prefeitura Municipal de Itaquitinga

AV ANTONIO CARLOS DE ALMEIDA

10150078/0001-57

Exercício: 2024

CONSOLIDAÇÃO GERAL DA DESPESA

Lei: 007, Data: 28/11/2023

CODIGO	ESPECIFICAÇÃO	DOTAÇÃO
03	FUNDO MUNICIPAL DE SAÚDE	14.705.881,47
02	Poder Executivo	14.705.881,47
0206	Secretaria de Saúde	14.705.881,47
020001	Fundo Municipal de Saúde	12.200.190,47
1049	Construção, Reforma ou Ampliação da Rede Física da Atenção Especializada em Saúde	500.000,00
0000	Construção, Reforma ou Ampliação da Rede Física da Atenção Especializada em Saúde	500.000,00
4	DESPESAS DE CAPITAL	500.000,00
4	INVESTIMENTOS	500.000,00
90	APLICAÇÕES DIRETAS	500.000,00
51	OBRAS E INSTALAÇÕES	500.000,00
4.4.90.51.00	OBRAS E INSTALAÇÕES	500.000,00
0	Recursos não Destinados a Contrapartida	50.000,00
01	TESOURO	50.000,00
90	Recursos Próprios	50.000,00
500	RECURSOS NÃO VINCULADOS DE IMPOSTOS	50.000,00
003	Recursos Próprios - Saúde	50.000,00
05	OUTRAS FONTES DE RECURSOS	500.000,00
90	Recursos Próprios	500.000,00
600	TRANSF. RECURSOS DA UNião - SUS	500.000,00
051	Exercício Investimento MAC	500.000,00
2136	Manutenção das Ações de Saúde Relacionadas à Atenção Especializada em Saúde	5.450.543,20
0000	Manutenção das Ações de Saúde Relacionadas à Atenção Especializada em Saúde	5.450.543,20
3	DESPESAS CORRENTES	4.700.580,20
1	PESSOAL E ENCARGOS SOCIAIS	1.468.710,25
90	APLICAÇÕES DIRETAS	1.468.450,25
04	CONTRATAÇÃO POR TEMPO DETERMINADO	808.529,78
3.1.90.04.00	CONTRATAÇÃO POR TEMPO DETERMINADO	808.529,78
0	Recursos não Destinados a Contrapartida	804.580,83
01	TESOURO	804.580,83
90	Recursos Próprios	804.580,83
500	RECURSOS NÃO VINCULADOS DE IMPOSTOS	804.580,83
003	Recursos Próprios - Saúde	804.580,83
05	TRANSFERÊNCIAS E CONVÊNIOS FEDERAIS-VINCULADOS	243.858,13
10	Transf. SUS	243.858,13
600	TRANSF. RECURSOS DA UNião - SUS	243.858,13
048	MAC	243.858,13
11	VENCIMENTOS E VANTAGENS FIXAS - PESSOAL CIVIL	251.300,00
3.1.90.11.00	VENCIMENTOS E VANTAGENS FIXAS - PESSOAL CIVIL	251.300,00



Prefeitura Municipal de Itaquitinga
AV ANTONIO CARLOS DE ALMEIDA
10150075/0001-57 Exercício: 2024
CONSOLIDAÇÃO GERAL DA DESPESA

Lei: 807, Data: 28/11/2023

CODIGO	ESPECIFICAÇÃO	DOTAÇÃO
03	FUNDO MUNICIPAL DE SAÚDE	14.756.861,47
02	Poder Executivo	14.756.861,47
0208	Secretaria de Saúde	14.756.861,47
020801	Fundo Municipal de Saúde	12.206.195,47
2138	Manutenção das Ações de Saúde Relacionadas à Atenção Especializada em Saúde	5.450.565,23
0300	Manutenção das Ações de Saúde Relacionadas à Atenção Especializada em Saúde	5.450.565,23
3	DESPESAS CORRENTES	4.700.585,23
1	PESSOAL E ENCARGOS SOCIAIS	1.456.700,23
90	APLICAÇÕES DIRETAS	1.456.450,23
11	VENCIMENTOS E VANTAGENS FIXAS - PESSOAL CIVIL	251.300,00
3.1.90.11.00	VENCIMENTOS E VANTAGENS FIXAS - PESSOAL CIVIL	251.300,00
0	Recursos não Destinados a Contrapartida	251.300,00
05	TRANSFERÊNCIAS E CONVÊNIOS FEDERATIVOS-VINCULADOS	251.300,00
10	Transf. SUS	251.300,00
800	TRANSF. RECURSOS DA UNIÃO - SUS	251.300,00
048	MAC	251.300,00
13	OBRIGAÇÕES PATRONAIS	195.816,47
3.1.90.13.00	OBRIGAÇÕES PATRONAIS	195.816,47
0	Recursos não Destinados a Contrapartida	195.816,47
05	TRANSFERÊNCIAS E CONVÊNIOS FEDERATIVOS-VINCULADOS	195.816,47
10	Transf. SUS	195.816,47
800	TRANSF. RECURSOS DA UNIÃO - SUS	195.816,47
048	MAC	195.816,47
84	INDENIZAÇÕES E RESTITUIÇÕES TRABALHISTAS	22.802,00
3.1.90.84.00	INDENIZAÇÕES E RESTITUIÇÕES TRABALHISTAS	22.802,00
0	Recursos não Destinados a Contrapartida	22.802,00
05	TRANSFERÊNCIAS E CONVÊNIOS FEDERATIVOS-VINCULADOS	22.802,00
10	Transf. SUS	22.802,00
800	TRANSF. RECURSOS DA UNIÃO - SUS	22.802,00
048	MAC	22.802,00
91	APLICAÇÕES DIRETAS - INTRA-ORÇAMENTÁRIAS	90.250,00
13	OBRIGAÇÕES PATRONAIS	90.250,00
3.1.91.13.00	OBRIGAÇÕES PATRONAIS - INTRA-ORÇAMENTÁRIO	90.250,00
0	Recursos não Destinados a Contrapartida	90.250,00
05	TRANSFERÊNCIAS E CONVÊNIOS FEDERATIVOS-VINCULADOS	90.250,00
10	Transf. SUS	90.250,00
800	TRANSF. RECURSOS DA UNIÃO - SUS	90.250,00
048	MAC	90.250,00



Prefeitura Municipal de Itaquitinga
AV ANTONIO CARLOS DE ALMEIDA
10150076/0001-57 Exercício: 2024
CONSOLIDAÇÃO GERAL DA DESPESA

Lei: 907, Data: 28/11/2023

CODIGO	ESPECIFICAÇÃO	DOTAÇÃO
03	FUNDO MUNICIPAL DE SAÚDE	14.755.981,47
02	Poder Executivo	14.755.981,47
0206	Secretaria de Saúde	14.755.981,47
020601	Fundo Municipal de Saúde	12.206.190,47
2125	Manutenção das Ações de Saúde Relacionadas à Atenção Especializada em Saúde	5.450.583,25
0600	Manutenção das Ações de Saúde Relacionadas à Atenção Especializada em Saúde	5.450.583,25
3	DESPESAS CORRENTES	4.716.543,25
3	OUTRAS DESPESAS CORRENTES	3.241.883,00
90	APLICAÇÕES DIRETAS	3.241.883,00
30	MATERIAL DE CONSUMO	1.151.883,00
3.3.90.30.00	MATERIAL DE CONSUMO	1.151.883,00
0	Recursos não Destinados a Contrapartida	800.000,00
01	TESOURO	800.000,00
00	Recursos Próprios	800.000,00
500	RECURSOS NÃO VINCULADOS DE IMPOSTOS	800.000,00
003	Recursos Próprios - Saúde	800.000,00
02	TRANSFERÊNCIAS E CONVÊNIOS ESTADUAIS-VINCULADOS	101.883,00
10	Transf. SUS	101.883,00
600	TRANSF. RECURSOS DA UNIÃO - SUS	101.883,00
052	HPP - ESTADO	101.883,00
06	OUTRAS FONTES DE RECURSOS	250.000,00
00	Recursos Próprios	250.000,00
600	TRANSF. RECURSOS DA UNIÃO - SUS	250.000,00
030	Emendas Individual MAC	250.000,00
22	MATERIAL, BEM OU SERVIÇO PARA DISTRIBUIÇÃO GRATUITA	10.000,00
3.3.90.32.00	Material, Bem ou Serviço para Distribuição Gratuita	10.000,00
0	Recursos não Destinados a Contrapartida	10.000,00
01	TESOURO	10.000,00
00	Recursos Próprios	10.000,00
500	RECURSOS NÃO VINCULADOS DE IMPOSTOS	10.000,00
003	Recursos Próprios - Saúde	10.000,00
36	OUTROS SERVIÇOS DE TERCEIROS - PESSOA FÍSICA	10.000,00
3.3.90.36.00	OUTROS SERVIÇOS DE TERCEIROS - PESSOA FÍSICA	10.000,00
0	Recursos não Destinados a Contrapartida	10.000,00
01	TESOURO	10.000,00
00	Recursos Próprios	10.000,00
500	RECURSOS NÃO VINCULADOS DE IMPOSTOS	10.000,00
003	Recursos Próprios - Saúde	10.000,00



Prefeitura Municipal de Itaquitinga

AV ANTONIO CARLOS DE ALMEIDA

10130076/0001-E7

Exercício: 2024

CONSOLIDAÇÃO GERAL DA DESPESA

Lei: 807, Data: 20/11/2023

CODIGO	ESPECIFICAÇÃO	DOTAÇÃO
03	FUNDO MUNICIPAL DE SAÚDE	14.755.981,47
02	Poder Executivo	14.755.981,47
0208	Secretaria de Saúde	14.755.981,47
020801	Fundo Municipal de Saúde	12.206.100,47
2135	Mantenção das Ações de Saúde Relacionadas à Atenção Especializada em Saúde	5.490.583,23
0000	Mantenção das Ações de Saúde Relacionadas à Atenção Especializada em Saúde	5.490.583,23
2	DESPESAS CORRENTES	4.780.560,23
3	OUTRAS DESPESAS CORRENTES	5.241.880,00
90	APLICAÇÕES DIRETAS	5.241.880,00
39	OUTROS SERVIÇOS DE TERCEIROS - PESSOA JURÍDICA	2.000.000,00
3.3.90.38.00	OUTROS SERVIÇOS DE TERCEIROS - PESSOA JURÍDICA	2.000.000,00
0	Recursos não Destinados a Contrapartida	2.000.000,00
01	TESOURO	2.000.000,00
00	Recursos Próprios	2.000.000,00
500	RECURSOS NÃO VINCULADOS DE IMPOSTOS	2.000.000,00
003	Recursos Próprios - Saúde	2.000.000,00
48	OUTROS AUXÍLIOS FINANCEIROS A PESSOA FÍSICA	70.000,00
3.3.90.48.00	OUTROS AUXÍLIOS FINANCEIROS A PESSOA FÍSICA	70.000,00
0	Recursos não Destinados a Contrapartida	70.000,00
01	TESOURO	70.000,00
00	Recursos Próprios	70.000,00
500	RECURSOS NÃO VINCULADOS DE IMPOSTOS	70.000,00
003	Recursos Próprios - Saúde	70.000,00
4	DESPESAS DE CAPITAL	750.000,00
4	INVESTIMENTOS	750.000,00
90	APLICAÇÕES DIRETAS	750.000,00
52	EQUIPAMENTOS E MATERIAL PERMANENTE	750.000,00
4.4.90.52.00	EQUIPAMENTOS E MATERIAL PERMANENTE	750.000,00
0	Recursos não Destinados a Contrapartida	500.000,00
01	TESOURO	500.000,00
00	Recursos Próprios	500.000,00
500	RECURSOS NÃO VINCULADOS DE IMPOSTOS	500.000,00
003	Recursos Próprios - Saúde	500.000,00
06	OUTRAS FONTES DE RECURSOS	250.000,00
00	Recursos Próprios	250.000,00
600	TRANSF. RECURSOS DA UNIÃO - SUS	250.000,00
090	Emenda Equipamento MAC	250.000,00
2136	Capacitação dos Profissionais da Atenção Especializada	10.000,00



Prefeitura Municipal de Itaquitinga

AV ANTONIO CARLOS DE ALMEIDA

10150070/0001-87

Exercício: 2024

CONSOLIDAÇÃO GERAL DA DESPESA

Lei: 807, Data: 28/11/2023

CODIGO	ESPECIFICAÇÃO	DOTAÇÃO
03	FUNDO MUNICIPAL DE SAÚDE	14.755.891,47
02	Poder Executivo	14.755.891,47
0208	Secretaria de Saúde	14.755.891,47
020801	Fundo Municipal de Saúde	12.236.196,47
2136	Capacitação dos Profissionais da Atenção Especializada	15.000,00
0000	Capacitação dos Profissionais da Atenção Especializada	15.000,00
3	DESPESAS CORRENTES	15.000,00
3	OUTRAS DESPESAS CORRENTES	15.000,00
90	APLICAÇÕES DIRETAS	15.000,00
30	MATERIAL DE CONSUMO	5.000,00
3.3.90.30.00	MATERIAL DE CONSUMO	5.000,00
0	Recursos não Destinados a Contrapartida	5.000,00
01	TESOURO	5.000,00
00	Recursos Próprios	5.000,00
500	RECURSOS NÃO VINCULADOS DE IMPOSTOS	5.000,00
003	Recursos Próprios - Saúde	5.000,00
36	OUTROS SERVIÇOS DE TERCEIROS - PESSOA FÍSICA	5.000,00
3.3.90.36.00	OUTROS SERVIÇOS DE TERCEIROS - PESSOA FÍSICA	5.000,00
0	Recursos não Destinados a Contrapartida	5.000,00
01	TESOURO	5.000,00
00	Recursos Próprios	5.000,00
500	RECURSOS NÃO VINCULADOS DE IMPOSTOS	5.000,00
003	Recursos Próprios - Saúde	5.000,00
39	OUTROS SERVIÇOS DE TERCEIROS - PESSOA JURÍDICA	5.000,00
3.3.90.39.00	OUTROS SERVIÇOS DE TERCEIROS - PESSOA JURÍDICA	5.000,00
0	Recursos não Destinados a Contrapartida	5.000,00
01	TESOURO	5.000,00
00	Recursos Próprios	5.000,00
500	RECURSOS NÃO VINCULADOS DE IMPOSTOS	5.000,00
003	Recursos Próprios - Saúde	5.000,00
303	Suprimento Farmacêutico e Terapêutico	183.114,00
1003	Fortalecimento da Assistência Farmacêutica	183.114,00
2137	Manutenção da Assistência Farmacêutica - Ambulatorial e Hospitalar	183.114,00
0000	Manutenção da Assistência Farmacêutica - Ambulatorial e Hospitalar	183.114,00
3	DESPESAS CORRENTES	183.114,00
3	OUTRAS DESPESAS CORRENTES	183.114,00
90	APLICAÇÕES DIRETAS	183.114,00





Prefeitura Municipal de Itaquitinga
AV ANTONIO CARLOS DE ALMEIDA
10150079/0001-57 Exercício: 2024
CONSOLIDAÇÃO GERAL DA DESPESA

Lei: 807, Data: 28/11/2023

CODIGO	ESPECIFICAÇÃO	DOTAÇÃO
03	FUNDO MUNICIPAL DE SAÚDE	14.705.981,47
02	Poder Executivo	14.705.981,47
0208	Secretaria de Saúde	14.705.981,47
020801	Fundo Municipal de Saúde	12.206.190,47
2137	Manutenção da Assistência Farmacêutica - Ambulatorial e Hospitalar	183.114,00
0000	Manutenção da Assistência Farmacêutica - Ambulatorial e Hospitalar	183.114,00
3	DESPESAS CORRENTES	183.114,00
3	OUTRAS DESPESAS CORRENTES	183.114,00
90	APLICAÇÕES DIRETAS	183.114,00
30	MATERIAL DE CONSUMO	183.114,00
3.3.90.30.00	MATERIAL DE CONSUMO	183.114,00
0	Recursos não Destinados a Contrapartida	50.880,00
01	TESOURO	50.880,00
00	Recursos Próprios	50.880,00
800	RECURSOS NÃO VINCULADOS DE IMPOSTOS	50.880,00
003	Recursos Próprios - Saúde	50.880,00
02	TRANSFERÊNCIAS E CONVÊNIOS ESTADUAIS-VINCULADOS	30.019,00
10	Transf. SUS	30.019,00
800	TRANSF. RECURSOS DA UNIÃO - SUS	30.019,00
040	FARMACIA BÁSICA - ESTADO	30.019,00
05	TRANSFERÊNCIAS E CONVÊNIOS FEDERAIS-VINCULADOS	101.730,00
10	Transf. SUS	101.730,00
800	TRANSF. RECURSOS DA UNIÃO - SUS	101.730,00
038	FARMACIA BÁSICA	101.730,00
304	Vigilância Sanitária	97.570,00
1004	Fortalecimento da Vigilância Sanitária	97.570,00
2086	Ações de Vigilância Sanitária	97.570,00
0000	Ações de Vigilância Sanitária	97.570,00
3	DESPESAS CORRENTES	97.570,00
1	PESSOAL E ENCARGOS SOCIAIS	96.070,00
90	APLICAÇÕES DIRETAS	96.070,00
04	CONTRATAÇÃO POR TEMPO DETERMINADO	54.600,00
3.1.90.04.00	CONTRATAÇÃO POR TEMPO DETERMINADO	54.600,00
0	Recursos não Destinados a Contrapartida	54.600,00
01	TESOURO	54.600,00



Prefeitura Municipal de Itaquitinga

AV ANTONIO CARLOS DE ALMEIDA

10150076/0001-57

Exercício: 2024

CONSOLIDAÇÃO GERAL DA DESPESA

Lei: 807, Data: 28/11/2023

CODIGO	ESPECIFICAÇÃO	DOTAÇÃO
03	FUNDO MUNICIPAL DE SAÚDE	14.705.961,47
02	Poder Executivo	14.705.961,47
0208	Secretaria de Saúde	14.705.961,47
020601	Fundo Municipal de Saúde	12.206.196,47
2066	Ações de Vigilância Sanitária	87.570,00
0000	Ações de Vigilância Sanitária	87.570,00
3	DESPESAS CORRENTES	87.570,00
1	PESSOAL E ENCARGOS SOCIAIS	60.070,00
90	APLICAÇÕES DIRETAS	86.070,00
04	CONTRATAÇÃO POR TEMPO DETERMINADO	94.600,00
3.1.90.04.00	CONTRATAÇÃO POR TEMPO DETERMINADO	94.600,00
0	Recursos não Destinados a Contrapartida	94.600,00
01	TESOURO	94.600,00
00	Recursos Próprios	94.600,00
500	RECURSOS NÃO VINCULADOS DE IMPOSTOS	94.600,00
003	Recursos Próprios - Saúde	94.600,00
13	OBRIGAÇÕES PATRONAIS	11.470,00
3.1.90.13.00	OBRIGAÇÕES PATRONAIS	11.470,00
0	Recursos não Destinados a Contrapartida	11.470,00
01	TESOURO	11.470,00
00	Recursos Próprios	11.470,00
500	RECURSOS NÃO VINCULADOS DE IMPOSTOS	11.470,00
003	Recursos Próprios - Saúde	11.470,00
3	OUTRAS DESPESAS CORRENTES	31.500,00
90	APLICAÇÕES DIRETAS	31.500,00
30	MATERIAL DE CONSUMO	24.500,00
3.3.90.30.00	MATERIAL DE CONSUMO	24.500,00
0	Recursos não Destinados a Contrapartida	12.500,00
01	TESOURO	12.500,00
00	Recursos Próprios	12.500,00
500	RECURSOS NÃO VINCULADOS DE IMPOSTOS	12.500,00
003	Recursos Próprios - Saúde	12.500,00
05	TRANSFERÊNCIAS E CONVÊNIOS FEDERAIS-VINCULADOS	13.000,00
10	Transf. SUS	12.000,00
500	TRANSF. RECURSOS DA UNIÃO - SUS	12.000,00
044	VIOLÊNCIA SANITÁRIA	12.000,00
36	OUTROS SERVIÇOS DE TERCEIROS - PESSOA FÍSICA	2.000,00
3.3.90.36.00	OUTROS SERVIÇOS DE TERCEIROS - PESSOA FÍSICA	2.000,00



Prefeitura Municipal de Itaquitinga
AV ANTONIO CARLOS DE ALMEIDA
10150078/0001-67 Exercício: 2024
CONSOLIDAÇÃO GERAL DA DESPESA

Lei: 807, Data: 28/11/2023

CODIGO	ESPECIFICAÇÃO	DOTAÇÃO
00	FUNDO MUNICIPAL DE SAÚDE	14.755.881,47
02	Poder Executivo	14.755.881,47
0208	Secretaria de Saúde	14.755.881,47
020801	Fundo Municipal de Saúde	12.208.190,47
2086	Ações de Vigilância Sanitária	87.570,00
0000	Ações de Vigilância Sanitária	87.570,00
3	DESPESAS CORRENTES	87.570,00
3	OUTRAS DESPESAS CORRENTES	31.500,00
90	APLICAÇÕES DIRETAS	31.500,00
36	OUTROS SERVIÇOS DE TERCEIROS - PESSOA FÍSICA	2.000,00
3.3.90.36.00	OUTROS SERVIÇOS DE TERCEIROS - PESSOA FÍSICA	2.000,00
0	Recursos não Destinados a Contrapartida	2.000,00
01	TESOURO	2.000,00
00	Recursos Próprios	2.000,00
500	RECURSOS NÃO VINCULADOS DE IMPOSTOS	2.000,00
003	Recursos Próprios - Saúde	2.000,00
39	OUTROS SERVIÇOS DE TERCEIROS - PESSOA JURÍDICA	5.000,00
3.3.90.39.00	OUTROS SERVIÇOS DE TERCEIROS - PESSOA JURÍDICA	5.000,00
0	Recursos não Destinados a Contrapartida	5.000,00
01	TESOURO	3.000,00
00	Recursos Próprios	5.000,00
500	RECURSOS NÃO VINCULADOS DE IMPOSTOS	5.000,00
003	Recursos Próprios - Saúde	5.000,00
305	Vigilância Epidemiológica	318.729,88
1005	Fortalecimento da Vigilância Epidemiológica	318.729,88
2067	Manutenção dos Serviços de Vigilância Epidemiológica	318.729,88
0000	Manutenção dos Serviços de Vigilância Epidemiológica	318.729,88
3	DESPESAS CORRENTES	318.729,88
1	PESSOAL E ENCARGOS SOCIAIS	240.480,00
90	APLICAÇÕES DIRETAS	230.880,00
04	CONTRATAÇÃO POR TEMPO DETERMINADO	164.380,00
3.1.90.04.00	CONTRATAÇÃO POR TEMPO DETERMINADO	164.380,00
0	Recursos não Destinados a Contrapartida	164.380,00
01	TESOURO	164.380,00
00	Recursos Próprios	164.380,00
500	RECURSOS NÃO VINCULADOS DE IMPOSTOS	164.380,00
003	Recursos Próprios - Saúde	164.380,00



Prefeitura Municipal de Itaquitinga
AV ANTONIO CARLOS DE ALMEIDA
10150076/0001-67 Exercício: 2024
CONSOLIDAÇÃO GERAL DA DESPESA

Lei: 907, Data: 28/11/2023

COÓDIGO	ESPECIFICAÇÃO	DOTAÇÃO
03	FUNDO MUNICIPAL DE SAÚDE	14.755.981,47
02	Poder Executivo	14.755.981,47
0208	Secretaria de Saúde	14.755.981,47
020801	Fundo Municipal de Saúde	12.208.190,47
2067	Manutenção dos Serviços de Vigilância Epidemiológica	318.729,88
0000	Manutenção dos Serviços de Vigilância Epidemiológica	318.729,88
3	DESPESAS CORRENTES	318.729,88
1	PESSOAL E ENCARGOS SOCIAIS	240.400,00
90	APLICAÇÕES DIRETAS	296.985,00
11	VENCIMENTOS E VANTAGENS FIXAS - PESSOAL CIVIL	43.688,00
3.1.90.11.00	VENCIMENTOS E VANTAGENS FIXAS - PESSOAL CIVIL	43.688,00
0	Recursos não Destinados a Contrapartida	43.688,00
01	TESOURO	43.688,00
00	Recursos Próprios	43.688,00
500	RECURSOS NÃO VINCULADOS DE IMPOSTOS	43.688,00
003	Recursos Próprios - Saúde	43.688,00
13	OBRIGAÇÕES PATRONAIS	38.630,00
3.1.90.13.00	OBRIGAÇÕES PATRONAIS	38.630,00
0	Recursos não Destinados a Contrapartida	38.630,00
01	TESOURO	38.630,00
00	Recursos Próprios	38.630,00
500	RECURSOS NÃO VINCULADOS DE IMPOSTOS	38.630,00
003	Recursos Próprios - Saúde	38.630,00
91	APLICAÇÕES DIRETAS - INTRA-ORÇAMENTÁRIAS	8.912,00
13	OBRIGAÇÕES PATRONAIS	8.912,00
3.1.91.13.00	OBRIGAÇÕES PATRONAIS - INTRA-ORÇAMENTÁRIO	8.912,00
0	Recursos não Destinados a Contrapartida	8.912,00
01	TESOURO	8.912,00
00	Recursos Próprios	8.912,00
500	RECURSOS NÃO VINCULADOS DE IMPOSTOS	8.912,00
003	Recursos Próprios - Saúde	8.912,00
3	OUTRAS DESPESAS CORRENTES	70.294,88
90	APLICAÇÕES DIRETAS	70.294,88
30	MATERIAL DE CONSUMO	40.000,00
3.3.90.30.00	MATERIAL DE CONSUMO	40.000,00
0	Recursos não Destinados a Contrapartida	40.000,00
05	TRANSFERÊNCIAS E CONVÊNIOS FEDERAIS-VINCULADOS	40.000,00
10	Transf. SUS	40.000,00



Prefeitura Municipal de Itaquitinga
AV ANTONIO CARLOS DE ALMEIDA
10150078/0001-87 Exercício: 2024
CONSOLIDAÇÃO GERAL DA DESPESA

Lei: 907, Data: 28/11/2023

CODIGO	ESPECIFICAÇÃO	DOTAÇÃO
03	FUNDO MUNICIPAL DE SAÚDE	14.755.861,47
02	Poder Executivo	14.755.861,47
0208	Secretaria de Saúde	14.755.861,47
020801	Fundo Municipal de Saúde	13.208.190,47
2067	Manutenção dos Serviços de Vigilância Epidemiológica	318.729,68
0000	Manutenção dos Serviços de Vigilância Epidemiológica	318.729,68
3	DESPESAS CORRENTES	318.729,68
3	OUTRAS DESPESAS CORRENTES	70.234,88
90	APLICAÇÕES DIRETAS	70.234,88
30	MATERIAL DE CONSUMO	40.000,00
3.3.90.30.00	MATERIAL DE CONSUMO	40.000,00
0	Recursos não Destinados a Contrapartida	40.000,00
05	TRANSFERÊNCIAS E CONVÊNIOS FEDERAIS-VINCULADOS	40.000,00
10	Transf. SUS	40.000,00
600	TRANSF. RECURSOS DA UNIÃO - SUS	40.000,00
947	VIGILÂNCIA EM SAÚDE	40.000,00
39	OUTROS SERVIÇOS DE TERCEIROS - PESSOA FÍSICA	10.000,00
3.3.90.36.00	OUTROS SERVIÇOS DE TERCEIROS - PESSOA FÍSICA	10.000,00
0	Recursos não Destinados a Contrapartida	10.000,00
05	TRANSFERÊNCIAS E CONVÊNIOS FEDERAIS-VINCULADOS	10.000,00
10	Transf. SUS	10.000,00
600	TRANSF. RECURSOS DA UNIÃO - SUS	10.000,00
947	VIGILÂNCIA EM SAÚDE	10.000,00
39	OUTROS SERVIÇOS DE TERCEIROS - PESSOA JURÍDICA	20.234,88
3.3.90.38.00	OUTROS SERVIÇOS DE TERCEIROS - PESSOA JURÍDICA	20.234,88
0	Recursos não Destinados a Contrapartida	20.234,88
05	TRANSFERÊNCIAS E CONVÊNIOS FEDERAIS-VINCULADOS	20.234,88
10	Transf. SUS	20.234,88
600	TRANSF. RECURSOS DA UNIÃO - SUS	20.234,88
947	VIGILÂNCIA EM SAÚDE	20.234,88
02	PREFEITURA DE ITAQUITINGA	48.948.139,99
02	Poder Executivo	48.948.139,99
0201	Gabinete do Prefeito	814.515,00
020100	Gabinete do Prefeito	814.515,00
04	Administração	814.515,00
122	Administração Geral	814.515,00
0401	Órgão Administrativo do Município	814.515,00
2006	Manutenção das Atividades do Gabinete do Prefeito	814.515,00



Prefeitura Municipal de Itaquitinga
AV ANTONIO CARLOS DE ALMEIDA
10130076/0001-67 Exercício: 2024
CONSOLIDAÇÃO GERAL DA DESPESA

Lei: 807, Data: 28/11/2023

CODIGO	ESPECIFICAÇÃO	DOTAÇÃO
02	PREFEITURA DE ITAQUITINGA	49.948.139,89
02	Poder Executivo	49.948.139,89
0201	Gabinete do Prefeito	614.515,00
020100	Gabinete do Prefeito	614.515,00
2008	Manutenção das Atividades do Gabinete do Prefeito	614.515,00
0000	Manutenção das Atividades do Gabinete do Prefeito	614.515,00
3	DESPESAS CORRENTES	614.515,00
1	PESSOAL E ENCARGOS SOCIAIS	798.515,00
90	APLICAÇÕES DIRETAS	798.515,00
11	VENCIMENTOS E VANTAGENS FIXAS - PESSOAL CIVIL	462.880,00
3.1.90.11.00	VENCIMENTOS E VANTAGENS FIXAS - PESSOAL CIVIL	462.880,00
0	Recursos não Destinados a Contrapartida	462.880,00
01	TESOURO	462.880,00
00	Recursos Próprios	462.880,00
500	RECURSOS NÃO VINCULADOS DE IMPOSTOS	462.880,00
001	Recursos Próprios	462.880,00
13	OBRIGAÇÕES PATRONAIS	100.360,00
3.1.90.13.00	OBRIGAÇÕES PATRONAIS	100.360,00
0	Recursos não Destinados a Contrapartida	100.360,00
01	TESOURO	100.360,00
00	Recursos Próprios	100.360,00
500	RECURSOS NÃO VINCULADOS DE IMPOSTOS	100.360,00
001	Recursos Próprios	100.360,00
94	INDENZAÇÕES E RESTITUIÇÕES TRABALHISTAS	225.470,00
3.1.90.94.00	INDENZAÇÕES E RESTITUIÇÕES TRABALHISTAS	225.470,00
0	Recursos não Destinados a Contrapartida	225.470,00
01	TESOURO	225.470,00
00	Recursos Próprios	225.470,00
500	RECURSOS NÃO VINCULADOS DE IMPOSTOS	225.470,00
001	Recursos Próprios	225.470,00
3	OUTRAS DESPESAS CORRENTES	26.000,00
90	APLICAÇÕES DIRETAS	26.000,00
14	DIÁRIAS - CIVIL	5.000,00
3.3.90.14.00	DIÁRIAS - CIVIL	5.000,00
0	Recursos não Destinados a Contrapartida	5.000,00
01	TESOURO	5.000,00
00	Recursos Próprios	5.000,00
500	RECURSOS NÃO VINCULADOS DE IMPOSTOS	5.000,00



Prefeitura Municipal de Itaquitinga
AV ANTONIO CARLOS DE ALMEIDA
10100078/0001-57 Exercício: 2024
CONSOLIDAÇÃO GERAL DA DESPESA

Lei: 907, Data: 28/11/2023

CODIGO	ESPECIFICAÇÃO	DOTAÇÃO
02	PREFEITURA DE ITAQUITINGA	40.945.139,89
02	Poder Executivo	40.945.139,89
0201	Gabinete do Prefeito	814.515,00
020100	Gabinete do Prefeito:	814.515,00
2005	Manutenção das Atividades do Gabinete do Prefeito	814.515,00
0000	Manutenção das Atividades do Gabinete do Prefeito	914.515,00
3	DESPESAS CORRENTES	814.515,00
3	OUTRAS DESPESAS CORRENTES	26.000,00
90	APLICAÇÕES DIRETAS	26.000,00
14	DIÁRIAS - CIVIL	5.000,00
3.3.90.14.00	DIÁRIAS - CIVIL	5.000,00
0	Recursos não Destinados a Contrapartida	5.000,00
01	TESOURO	5.000,00
00	Recursos Próprios	5.000,00
500	RECURSOS NÃO VINCULADOS DE IMPOSTOS	5.000,00
001	Recursos Próprios	5.000,00
39	OUTROS SERVIÇOS DE TERCEIROS - PESSOA JURÍDICA	21.000,00
3.3.90.39.00	OUTROS SERVIÇOS DE TERCEIROS - PESSOA JURÍDICA	21.000,00
0	Recursos não Destinados a Contrapartida	21.000,00
01	TESOURO	21.000,00
00	Recursos Próprios	21.000,00
500	RECURSOS NÃO VINCULADOS DE IMPOSTOS	21.000,00
001	Recursos Próprios	21.000,00
0202	Procuradoria Municipal	1.485.200,00
020200	Procuradoria Municipal	1.485.200,00
04	Administração	1.485.200,00
122	Administração Geral	1.485.200,00
0401	Gestão Administrativa do Município	1.485.200,00
2015	Manutenção das Atividades da Procuradoria Municipal	1.485.200,00
0000	Manutenção das Atividades da Procuradoria Municipal	1.485.200,00
3	DESPESAS CORRENTES	1.485.200,00
1	PESSOAL E ENCARGOS SOCIAIS	71.300,00
90	APLICAÇÕES DIRETAS	71.300,00
11	VENCIMENTOS E VANTAGENS FIXAS - PESSOAL CIVIL	29.250,00
3.1.90.11.00	VENCIMENTOS E VANTAGENS FIXAS - PESSOAL CIVIL	29.250,00
0	Recursos não Destinados a Contrapartida	29.250,00
01	TESOURO	29.250,00



Prefeitura Municipal de Itaquitinga
AV ANTONIO CARLOS DE ALMEIDA
10150076/0001-57 Exercício: 2024
CONSOLIDAÇÃO GERAL DA DESPESA

Lei: 867, Data: 28/11/2023

CODIGO	ESPECIFICAÇÃO	DOTAÇÃO
02	PREFEITURA DE ITAQUITINGA	48.940.109,89
02	Poder Executivo	48.940.109,89
0202	Procuradoria Municipal	1.485.200,00
020200	Procuradoria Municipal	1.485.200,00
2015	Manutenção das Atividades da Procuradoria Municipal	1.485.200,00
0000	Manutenção das Atividades da Procuradoria Municipal	1.485.200,00
3	DESPESAS CORRENTES	1.485.200,00
1	PESSOAL E ENCARGOS SOCIAIS	71.200,00
90	APLICAÇÕES DIRETAS	71.200,00
11	VENCIMENTOS E VANTAGENS FIXAS - PESSOAL CIVIL	39.250,00
3.1.90.11.00	VENCIMENTOS E VANTAGENS FIXAS - PESSOAL CIVIL	39.250,00
0	Recursos não Destinados a Contrapartida	39.250,00
01	TESOURO	39.250,00
00	Recursos Próprios	39.250,00
500	RECURSOS NÃO VINCULADOS DE IMPOSTOS	39.250,00
001	Recursos Próprios	39.250,00
13	OBRIGAÇÕES PATRONAIS	8.200,00
3.1.90.13.00	OBRIGAÇÕES PATRONAIS	8.200,00
0	Recursos não Destinados a Contrapartida	8.200,00
01	TESOURO	8.200,00
00	Recursos Próprios	8.200,00
500	RECURSOS NÃO VINCULADOS DE IMPOSTOS	8.200,00
001	Recursos Próprios	8.200,00
94	INDENIZAÇÕES E RESTITUIÇÕES TRABALHISTAS	35.750,00
3.1.90.94.00	INDENIZAÇÕES E RESTITUIÇÕES TRABALHISTAS	35.750,00
0	Recursos não Destinados a Contrapartida	35.750,00
01	TESOURO	35.750,00
00	Recursos Próprios	35.750,00
500	RECURSOS NÃO VINCULADOS DE IMPOSTOS	35.750,00
001	Recursos Próprios	35.750,00
3	OUTRAS DESPESAS CORRENTES	1.414.000,00
90	APLICAÇÕES DIRETAS	1.414.000,00
35	SERVIÇOS DE CONSULTORIA	155.000,00
3.3.90.35.00	SERVIÇOS DE CONSULTORIA	155.000,00
0	Recursos não Destinados a Contrapartida	155.000,00
01	TESOURO	155.000,00
00	Recursos Próprios	155.000,00
500	RECURSOS NÃO VINCULADOS DE IMPOSTOS	155.000,00



Prefeitura Municipal de Itaqui
AV ANTONIO CARLOS DE ALMEIDA
10150076/0001-57 Exercício: 2024
CONSOLIDAÇÃO GERAL DA DESPESA

Laf: 887, Data: 28/11/2023

CODIGO	ESPECIFICAÇÃO	DOTAÇÃO
02	PREFEITURA DE ITAQUITINGA	48.948.108,88
02	Poder Executivo	48.948.108,88
0202	Procuradoria Municipal	1.485.200,00
020200	Procuradoria Municipal	1.485.200,00
2015	Manutenção das Atividades da Procuradoria Municipal	1.485.200,00
0000	Manutenção das Atividades da Procuradoria Municipal	1.485.200,00
3	DESPESAS CORRENTES	1.485.200,00
3	OUTRAS DESPESAS CORRENTES	1.414.000,00
30	APLICAÇÕES DIRETAS	1.414.000,00
35	SERVIÇOS DE CONSULTORIA	105.000,00
3.3.90.35.00	SERVIÇOS DE CONSULTORIA	105.000,00
0	Recursos não Destinados a Contrapartida	105.000,00
01	TESOURO	105.000,00
00	Recursos Próprios	105.000,00
500	RECURSOS NÃO VINCULADOS DE IMPOSTOS	105.000,00
001	Recursos Próprios	105.000,00
39	OUTROS SERVIÇOS DE TERCEIROS - PESSOA JURÍDICA	227.000,00
3.3.90.39.00	OUTROS SERVIÇOS DE TERCEIROS - PESSOA JURÍDICA	227.000,00
0	Recursos não Destinados a Contrapartida	227.000,00
01	TESOURO	227.000,00
00	Recursos Próprios	227.000,00
500	RECURSOS NÃO VINCULADOS DE IMPOSTOS	227.000,00
001	Recursos Próprios	227.000,00
81	SENTENÇAS JUDICIAIS	834.000,00
3.3.90.81.00	SENTENÇAS JUDICIAIS	834.000,00
0	Recursos não Destinados a Contrapartida	834.000,00
01	TESOURO	834.000,00
00	Recursos Próprios	834.000,00
500	RECURSOS NÃO VINCULADOS DE IMPOSTOS	834.000,00
001	Recursos Próprios	834.000,00
92	DESPESAS DE EXERCÍCIOS ANTERIORES	198.000,00
3.3.90.92.00	DESPESAS DE EXERCÍCIOS ANTERIORES	198.000,00
0	Recursos não Destinados a Contrapartida	198.000,00
01	TESOURO	198.000,00
00	Recursos Próprios	198.000,00
500	RECURSOS NÃO VINCULADOS DE IMPOSTOS	198.000,00
001	Recursos Próprios	198.000,00
0203	Secretaria de Supervisão de Políticas Públicas	93.000,00



Prefeitura Municipal de Itaquitinga

AV ANTONIO CARLOS DE ALMEIDA

10130076/0001-67

Exercício: 2024

CONSOLIDAÇÃO GERAL DA DESPESA

Lei: 807, Data: 28/11/2023

CODIGO	ESPECIFICAÇÃO	DOTAÇÃO
02	PREFEITURA DE ITAQUITINGA	49.948.136,88
02	Poder Executivo	49.948.136,88
0203	Secretaria de Supervisão de Políticas Públicas	50.000,00
020300	Secretaria de Supervisão de Políticas Públicas	50.000,00
04	Administração	50.000,00
122	Administração Geral	50.000,00
0401	Gestão Administrativa do Município	50.000,00
2016	Manutenção das Atividades da Secretaria de Políticas Públicas	50.000,00
0000	Manutenção das Atividades da Secretaria de Políticas Públicas	50.000,00
3	DESPESAS CORRENTES	50.000,00
3	OUTRAS DESPESAS CORRENTES	50.000,00
90	APLICAÇÕES DIRETAS	50.000,00
30	MATERIAL DE CONSUMO	10.000,00
3.3.90.30.00	MATERIAL DE CONSUMO	10.000,00
0	Recursos não Destinados à Contrapartida	10.000,00
01	TESOURO	10.000,00
00	Recursos Próprios	10.000,00
800	RECURSOS NÃO VINCULADOS DE IMPOSTOS	10.000,00
001	Recursos Próprios	10.000,00
39	OUTROS SERVIÇOS DE TERCEIROS - PESSOA JURÍDICA	40.000,00
3.3.90.39.00	OUTROS SERVIÇOS DE TERCEIROS - PESSOA JURÍDICA	40.000,00
0	Recursos não Destinados à Contrapartida	40.000,00
01	TESOURO	40.000,00
00	Recursos Próprios	40.000,00
800	RECURSOS NÃO VINCULADOS DE IMPOSTOS	40.000,00
001	Recursos Próprios	40.000,00
0204	Secretaria de Controle Interno	144.130,00
020400	Secretaria de Controle Interno	144.130,00
04	Administração	144.130,00
122	Administração Geral	144.130,00
0401	Gestão Administrativa do Município	31.000,00
2018	Manutenção das Atividades do Portal da Transparência	31.000,00
0000	Manutenção das Atividades do Portal da Transparência	31.000,00
3	DESPESAS CORRENTES	31.000,00
3	OUTRAS DESPESAS CORRENTES	31.000,00
90	APLICAÇÕES DIRETAS	31.000,00
39	OUTROS SERVIÇOS DE TERCEIROS - PESSOA JURÍDICA	31.000,00



Prefeitura Municipal de Itaquianga
AV ANTONIO CARLOS DE ALMEIDA
10100076/0001-57 Exercício: 2024
CONSOLIDAÇÃO GERAL DA DESPESA

Lei: 907, Data: 28/11/2023

codigo	especificação	DOTAÇÃO
02	PREFEITURA DE ITAQUIANGA	48.940.100,00
02	Poder Executivo	48.940.100,00
0204	Secretaria de Controle Interno	144.150,00
020400	Secretaria de Controle Interno	144.150,00
2019	Manutenção das Atividades do Portal da Transparência	31.000,00
0000	Manutenção das Atividades do Portal da Transparência	31.000,00
3	DESPESAS CORRENTES	31.000,00
3	OUTRAS DESPESAS CORRENTES	31.000,00
90	APLICAÇÕES DIRETAS	31.000,00
39	OUTROS SERVIÇOS DE TERCEIROS - PESSOA JURÍDICA	31.000,00
3.1.90.39.00	OUTROS SERVIÇOS DE TERCEIROS - PESSOA JURÍDICA	31.000,00
0	Recursos não Destinados a Contrapartida	31.000,00
01	TESOURO	31.000,00
00	Recursos Próprios	31.000,00
500	RECURSOS NÃO VINCULADOS DE IMPOSTOS	31.000,00
001	Recursos Próprios	31.000,00
124	Controle Interno	113.150,00
0401	Gestão Administrativa do Município	113.150,00
2017	Manutenção e Coordenação dos Serviços do Controle Interno	113.150,00
0000	Manutenção e Coordenação dos Serviços do Controle Interno	113.150,00
3	DESPESAS CORRENTES	113.150,00
1	PESSOAL E ENCARGOS SOCIAIS	71.150,00
90	APLICAÇÕES DIRETAS	71.150,00
11	VENCIMENTOS E VANTAGENS FIXAS - PESSOAL CIVIL	39.250,00
3.1.90.11.00	VENCIMENTOS E VANTAGENS FIXAS - PESSOAL CIVIL	39.250,00
0	Recursos não Destinados a Contrapartida	39.250,00
01	TESOURO	39.250,00
00	Recursos Próprios	39.250,00
500	RECURSOS NÃO VINCULADOS DE IMPOSTOS	39.250,00
001	Recursos Próprios	39.250,00
13	OBRIGAÇÕES PATRONAIS	8.150,00
3.1.90.13.00	OBRIGAÇÕES PATRONAIS	8.150,00
0	Recursos não Destinados a Contrapartida	8.150,00
01	TESOURO	8.150,00
00	Recursos Próprios	8.150,00
500	RECURSOS NÃO VINCULADOS DE IMPOSTOS	8.150,00
001	Recursos Próprios	8.150,00



Prefeitura Municipal de Itaquitinga
AV ANTONIO CARLOS DE ALMEIDA
10190076/0001-07 Exercício: 2024
CONSOLIDAÇÃO GERAL DA DESPESA

Lei: 907, Data: 28/11/2023

CODIGO	ESPECIFICAÇÃO	DOTAÇÃO
02	PREFEITURA DE ITAQUITINGA	49.948.100,00
02	Poder Executivo	49.948.100,00
0204	Secretaria de Controle Interno	144.150,00
020400	Secretaria de Controle Interno	144.150,00
2017	Manutenção e Coordenação dos Serviços do Controle Interno	113.150,00
0000	Manutenção e Coordenação dos Serviços do Controle Interno	113.150,00
3	DESPESAS CORRENTES	113.150,00
1	PESSOAL E ENCARGOS SOCIAIS	71.150,00
90	APLICAÇÕES DIRETAS	71.150,00
94	INDENIZAÇÕES E RESTITUIÇÕES TRABALHISTAS	35.750,00
3.1.90.94.00	INDENIZAÇÕES E RESTITUIÇÕES TRABALHISTAS	35.750,00
0	Recursos não Destinados a Contrapartida	35.750,00
01	TESOURO	35.750,00
90	Recursos Próprios	35.750,00
500	RECURSOS NÃO VINCULADOS DE IMPOSTOS	35.750,00
001	Recursos Próprios	35.750,00
3	OUTRAS DESPESAS CORRENTES	42.000,00
90	APLICAÇÕES DIRETAS	42.000,00
35	SERVIÇOS DE CONSULTORIA	42.000,00
3.3.90.35.00	SERVIÇOS DE CONSULTORIA	42.000,00
0	Recursos não Destinados a Contrapartida	42.000,00
01	TESOURO	42.000,00
90	Recursos Próprios	42.000,00
500	RECURSOS NÃO VINCULADOS DE IMPOSTOS	42.000,00
001	Recursos Próprios	42.000,00
0205	Secretaria de Administração	13.746.448,00
020500	Secretaria de Administração	13.746.448,00
04	Administração	9.498.448,00
122	Administração Geral	9.498.448,00
0401	Gestão Administrativa do Município	9.498.448,00
2018	Manutenção das Atividades Desempenhadas pela Secretaria de Administração	9.498.448,00
0000	Manutenção das Atividades Desempenhadas pela Secretaria de Administração	9.498.448,00
3	DESPESAS CORRENTES	9.498.448,00
1	PESSOAL E ENCARGOS SOCIAIS	604.620,00
90	APLICAÇÕES DIRETAS	604.620,00
94	CONTRATAÇÃO POR TEMPO DETERMINADO	17.160,00
3.1.90.94.00	CONTRATAÇÃO POR TEMPO DETERMINADO	17.160,00



Prefeitura Municipal de Itaquitinga
AV ANTONIO CARLOS DE ALMEIDA
1010079/0001-07 Exercício: 2024
CONSOLIDAÇÃO GERAL DA DESPESA

Lei: 807, Data: 28/11/2023

CODIGO	ESPECIFICAÇÃO	DOTAÇÃO
02	PREFEITURA DE ITAQUITINGA	48.948.108,88
02	Poder Executivo	48.948.108,88
0205	Secretaria de Administração	13.745.448,00
020500	Secretaria de Administração	13.745.448,00
2018	Manutenção das Atividades Desenvolvidas pela Secretaria de Administração	6.898.448,00
0000	Manutenção das Atividades Desenvolvidas pela Secretaria de Administração	6.898.448,00
3	DESPESAS CORRENTES	6.401.448,00
1	PESSOAL E ENCARGOS SOCIAIS	604.920,00
90	APLICAÇÕES DIRETAS	996.170,00
94	CONTRATAÇÃO POR TEMPO DETERMINADO	17.180,00
3.1.90.04.00	CONTRATAÇÃO POR TEMPO DETERMINADO	17.180,00
0	Recursos não Destinados a Contrapartida	17.180,00
01	TESOURO	17.180,00
00	Recursos Próprios	17.180,00
500	RECURSOS NÃO VINCULADOS DE IMPOSTOS	17.180,00
001	Recursos Próprios	17.180,00
11	VENCIMENTOS E VANTAGENS FIXAS - PESSOAL CIVIL	258.300,00
3.1.90.11.00	VENCIMENTOS E VANTAGENS FIXAS - PESSOAL CIVIL	258.300,00
0	Recursos não Destinados a Contrapartida	258.300,00
01	TESOURO	258.300,00
00	Recursos Próprios	258.300,00
500	RECURSOS NÃO VINCULADOS DE IMPOSTOS	258.300,00
001	Recursos Próprios	258.300,00
13	OBRIGAÇÕES PATRONAIS	40.910,00
3.1.90.13.00	OBRIGAÇÕES PATRONAIS	40.910,00
0	Recursos não Destinados a Contrapartida	40.910,00
01	TESOURO	40.910,00
00	Recursos Próprios	40.910,00
500	RECURSOS NÃO VINCULADOS DE IMPOSTOS	40.910,00
001	Recursos Próprios	40.910,00
94	INDENIZAÇÕES E RESTITUIÇÕES TRABALHISTAS	280.800,00
3.1.90.94.00	INDENIZAÇÕES E RESTITUIÇÕES TRABALHISTAS	280.800,00
0	Recursos não Destinados a Contrapartida	280.800,00
01	TESOURO	280.800,00
00	Recursos Próprios	280.800,00
500	RECURSOS NÃO VINCULADOS DE IMPOSTOS	280.800,00
001	Recursos Próprios	280.800,00
91	APLICAÇÕES DIRETAS- INTRA-ORÇAMENTÁRIAS	8.890,00



Prefeitura Municipal de Itaqui
AV ANTONIO CARLOS DE ALMEIDA
10150076/0001-07 Exercício: 2024
CONSOLIDAÇÃO GERAL DA DESPESA

Lei: 907, Data: 28/11/2023

0000	ESPECIFICAÇÃO	DOTAÇÃO
02	PREFEITURA DE ITAQUI	49.940.126,89
02	Poder Executivo	49.940.126,89
0205	Secretaria de Administração	13.740.448,00
020500	Secretaria de Administração	13.740.448,00
2018	Manutenção das Atividades Desenvolvidas pela Secretaria de Administração	3.486.448,00
0000	Manutenção das Atividades Desenvolvidas pela Secretaria de Administração	3.486.448,00
3	DESPESAS CORRENTES	8.481.448,00
1	PESSOAL E ENCARGOS SOCIAIS	629.621,00
91	APLICAÇÕES DIRETAS - INTRA-ORÇAMENTÁRIAS	9.850,00
13	OBRIGAÇÕES PATRONAIS	9.850,00
3.1.91.13.00	OBRIGAÇÕES PATRONAIS - INTRA-ORÇAMENTÁRIO	9.850,00
0	Recursos não Destinados a Contrapartida	9.850,00
01	TESOURO	9.850,00
00	Recursos Próprios	9.850,00
500	RECURSOS NÃO VINCULADOS DE IMPOSTOS	9.850,00
001	Recursos Próprios	9.850,00
3	OUTRAS DESPESAS CORRENTES	7.856.428,00
90	APLICAÇÕES DIRETAS	1.328.700,00
30	MATERIAL DE CONSUMO	40.000,00
3.3.90.30.00	MATERIAL DE CONSUMO	40.000,00
0	Recursos não Destinados a Contrapartida	40.000,00
01	TESOURO	40.000,00
00	Recursos Próprios	40.000,00
500	RECURSOS NÃO VINCULADOS DE IMPOSTOS	40.000,00
001	Recursos Próprios	40.000,00
35	SERVIÇOS DE CONSULTORIA	54.000,00
3.3.90.35.00	SERVIÇOS DE CONSULTORIA	54.000,00
0	Recursos não Destinados a Contrapartida	54.000,00
01	TESOURO	54.000,00
00	Recursos Próprios	54.000,00
500	RECURSOS NÃO VINCULADOS DE IMPOSTOS	54.000,00
001	Recursos Próprios	54.000,00
36	OUTROS SERVIÇOS DE TERCEIROS - PESSOA FÍSICA	12.700,00
3.3.90.36.00	OUTROS SERVIÇOS DE TERCEIROS - PESSOA FÍSICA	12.700,00
0	Recursos não Destinados a Contrapartida	12.700,00
01	TESOURO	12.700,00
00	Recursos Próprios	12.700,00
500	RECURSOS NÃO VINCULADOS DE IMPOSTOS	12.700,00

[Handwritten signature]



Prefeitura Municipal de Itaquitinga
AV ANTONIO CARLOS DE ALMEIDA
10150078/0001-57 Exercício: 2024
CONSOLIDAÇÃO GERAL DA DESPESA

Lst: 007, Data: 28/11/2023

CODIGO	ESPECIFICAÇÃO	DOTAÇÃO
02	PREFEITURA DE ITAQUITINGA	49.948.109,99
02	Poder Executivo	49.948.109,99
0205	Secretaria de Administração	13.745.448,00
020500	Secretaria de Administração	13.745.448,00
2018	Manutenção das Atividades Desenvolvidas pela Secretaria de Administração	8.486.448,00
0000	Manutenção das Atividades Desenvolvidas pela Secretaria de Administração	8.486.448,00
3	DESPESAS CORRENTES	8.481.448,00
3	OUTRAS DESPESAS CORRENTES	7.898.828,00
90	APLICAÇÕES DIRETAS	1.526.716,00
36	OUTROS SERVIÇOS DE TERCEIROS - PESSOA FÍSICA	12.700,00
3.3.90.36.00	OUTROS SERVIÇOS DE TERCEIROS - PESSOA FÍSICA	12.700,00
0	Recursos não Destinados a Contrapartida	12.700,00
01	TESOURO	12.700,00
00	Recursos Próprios	12.700,00
500	RECURSOS NÃO VINCULADOS DE IMPOSTOS	12.700,00
001	Recursos Próprios	12.700,00
39	OUTROS SERVIÇOS DE TERCEIROS - PESSOA JURÍDICA	900.000,00
3.3.90.39.00	OUTROS SERVIÇOS DE TERCEIROS - PESSOA JURÍDICA	900.000,00
0	Recursos não Destinados a Contrapartida	900.000,00
01	TESOURO	900.000,00
00	Recursos Próprios	900.000,00
500	RECURSOS NÃO VINCULADOS DE IMPOSTOS	900.000,00
001	Recursos Próprios	900.000,00
47	OBRIGAÇÕES TRIBUTÁRIAS E CONTRIBUTIVAS	725.000,00
3.3.90.47.00	OBRIGAÇÕES TRIBUTÁRIAS E CONTRIBUTIVAS	725.000,00
0	Recursos não Destinados a Contrapartida	725.000,00
01	TESOURO	725.000,00
00	Recursos Próprios	725.000,00
500	RECURSOS NÃO VINCULADOS DE IMPOSTOS	725.000,00
001	Recursos Próprios	725.000,00
81	APLICAÇÕES DIRETAS - INTRA-ORÇAMENTÁRIAS	8.526.828,00
97	APORTE PARA COBERTURA DO DÉFICIT ATUARIAL DO RPPS	8.526.828,00
3.3.91.97.00	Aporte para Cobertura do Déficit Atuarial do RPPS	8.526.828,00
0	Recursos não Destinados a Contrapartida	8.526.828,00
01	TESOURO	8.526.828,00
00	Recursos Próprios	8.526.828,00
500	RECURSOS NÃO VINCULADOS DE IMPOSTOS	8.526.828,00
001	Recursos Próprios	8.526.828,00



Prefeitura Municipal de Itaquitinga
AV ANTONIO CARLOS DE ALMEIDA
10150076/0001-67 Exercício: 2024
CONSOLIDAÇÃO GERAL DA DESPESA

Lei: 807, Data: 28/11/2023

CODIGO	ESPECIFICAÇÃO	POTAÇÃO
02	PREFEITURA DE ITAQUITINGA	49.940.108,89
02	Poder Executivo	49.940.108,89
0205	Secretaria de Administração	73.740.448,00
020600	Secretaria de Administração	13.740.448,00
2016	Manutenção das Atividades Desenvolvidas pela Secretaria de Administração	5.480.448,00
0000	Manutenção das Atividades Desenvolvidas pela Secretaria de Administração	5.480.448,00
4	DESPESAS DE CAPITAL	5.000,00
4	INVESTIMENTOS	5.000,00
90	APLICAÇÕES DIRETAS	5.000,00
52	EQUIPAMENTOS E MATERIAL PERMANENTE	5.000,00
4.4.90.52.00	EQUIPAMENTOS E MATERIAL PERMANENTE	5.000,00
0	Recursos não Destinados a Contrapartida	5.000,00
01	TESOURO	5.000,00
00	Recursos Próprios	5.000,00
500	RECURSOS NÃO VINCULADOS DE IMPOSTOS	5.000,00
001	Recursos Próprios	5.000,00
2024	Manutenção das Atividades do Departamento de Recursos Humanos	10.000,00
0000	Manutenção das Atividades do Departamento de Recursos Humanos	10.000,00
3	DESPESAS CORRENTES	10.000,00
3	OUTRAS DESPESAS CORRENTES	10.000,00
90	APLICAÇÕES DIRETAS	10.000,00
39	OUTROS SERVIÇOS DE TERCEIROS - PESSOA JURÍDICA	10.000,00
3.3.90.39.00	OUTROS SERVIÇOS DE TERCEIROS - PESSOA JURÍDICA	10.000,00
0	Recursos não Destinados a Contrapartida	10.000,00
01	TESOURO	10.000,00
00	Recursos Próprios	10.000,00
500	RECURSOS NÃO VINCULADOS DE IMPOSTOS	10.000,00
001	Recursos Próprios	10.000,00
2025	Capacitação de Servidores Públicos	10.000,00
0000	Capacitação de Servidores Públicos	10.000,00
3	DESPESAS CORRENTES	10.000,00
3	OUTRAS DESPESAS CORRENTES	10.000,00
90	APLICAÇÕES DIRETAS	10.000,00
39	OUTROS SERVIÇOS DE TERCEIROS - PESSOA JURÍDICA	10.000,00
3.3.90.39.00	OUTROS SERVIÇOS DE TERCEIROS - PESSOA JURÍDICA	10.000,00
0	Recursos não Destinados a Contrapartida	10.000,00
01	TESOURO	10.000,00



Prefeitura Municipal de Itaquitinga
AV ANTONIO CARLOS DE ALMEIDA
10150076-0001-57 Exercício: 2024
CONSOLIDAÇÃO GERAL DA DESPESA

Lei: 807, Data: 20/11/2023

CODIGO	ESPECIFICAÇÃO	DOTAÇÃO
02	PREFEITURA DE ITAQUITINGA	49.946.106,00
02	Poder Executivo	49.946.106,00
0205	Secretaria de Administração	13.745.448,00
020500	Secretaria de Administração	13.745.448,00
0225	Capacitação de Servidores Públicos	10.000,00
0000	Capacitação de Servidores Públicos	10.000,00
3	DESPESAS CORRENTES	10.000,00
3	OUTRAS DESPESAS CORRENTES	10.000,00
90	APLICAÇÕES DIRETAS	10.000,00
39	OUTROS SERVIÇOS DE TERCEIROS - PESSOA JURÍDICA	10.000,00
3.3.90.39.00	OUTROS SERVIÇOS DE TERCEIROS - PESSOA JURÍDICA	10.000,00
0	Recursos não Destinados a Contrapartida	10.000,00
01	TESOURO	10.000,00
00	Recursos Próprios	10.000,00
500	RECURSOS NÃO VINCULADOS DE IMPOSTOS	10.000,00
001	Recursos Próprios	10.000,00
28	Encargos Especiais	1.750.000,00
848	Outros Encargos Especiais	1.750.000,00
0000	Encargos Especiais	1.700.000,00
0021	Pagamento de Precatórios Judiciais	100.000,00
0000	Pagamento de Precatórios Judiciais	100.000,00
3	DESPESAS CORRENTES	100.000,00
3	OUTRAS DESPESAS CORRENTES	100.000,00
90	APLICAÇÕES DIRETAS	100.000,00
91	SENTENÇAS JUDICIAIS	100.000,00
3.3.90.91.00	SENTENÇAS JUDICIAIS	100.000,00
0	Recursos não Destinados a Contrapartida	100.000,00
01	TESOURO	100.000,00
00	Recursos Próprios	100.000,00
500	RECURSOS NÃO VINCULADOS DE IMPOSTOS	100.000,00
001	Recursos Próprios	100.000,00
0024	Amortização da Dívida Pública	1.890.000,00
0000	Amortização da Dívida Pública	1.890.000,00
4	DESPESAS DE CAPITAL	1.890.000,00
8	AMORTIZAÇÃO DA DÍVIDA	1.890.000,00
90	APLICAÇÕES DIRETAS	1.890.000,00
71	PRINCIPAL DA DÍVIDA CONTRATUAL RESGATADA	1.890.000,00



Prefeitura Municipal de Itaquitinga
AV ANTONIO CARLOS DE ALMEIDA
10190076/0001-67 Exercício: 2024
CONSOLIDAÇÃO GERAL DA DESPESA

Lei: 907, Data: 28/11/2023

CODIGO	ESPECIFICAÇÃO	DOTAÇÃO
02	PREFEITURA DE ITAQUITINGA	40.946.108,88
02	Poder Executivo	40.946.108,88
0205	Secretaria de Administração	13.745.448,00
020500	Secretaria de Administração	13.745.448,00
0204	Amortização de Dívida Pública	1.850.000,00
0000	Amortização de Dívida Pública	1.850.000,00
4	DESPESAS DE CAPITAL	1.850.000,00
6	AMORTIZAÇÃO DA DÍVIDA	1.850.000,00
90	APLICAÇÕES DIRETAS	1.850.000,00
71	PRINCIPAL DA DÍVIDA CONTRATUAL RESGATADA	1.850.000,00
4.6.90.71.00	PRINCIPAL DA DÍVIDA CONTRATUAL RESGATADA	1.850.000,00
0	Recursos não Destinados a Contrapartida	1.850.000,00
01	TESOURO	1.850.000,00
00	Recursos Próprios	1.850.000,00
500	RECURSOS NÃO VINCULADOS DE IMPOSTOS	1.850.000,00
001	Recursos Próprios	1.850.000,00
99	Reserva de Contingência	3.500.000,00
999	Reserva de Contingência	3.500.000,00
9999	Reserva de Contingência	3.500.000,00
9001	Reserva de Contingência	3.500.000,00
0000	Reserva de Contingência	3.500.000,00
9	RESERVA DE CONTINGÊNCIA	3.500.000,00
0	RESERVA DE CONTINGÊNCIA	3.500.000,00
99	A DEFINIR	3.500.000,00
99	A CLASSIFICAR	3.500.000,00
9.9.99.99.00	RESERVA DE CONTINGÊNCIA	3.500.000,00
0	Recursos não Destinados a Contrapartida	3.500.000,00
01	TESOURO	3.500.000,00
00	Recursos Próprios	3.500.000,00
500	RECURSOS NÃO VINCULADOS DE IMPOSTOS	3.500.000,00
001	Recursos Próprios	3.500.000,00
0206	Secretaria de Finanças	688.000,00
020600	Secretaria de Finanças	688.000,00
04	Administração	688.000,00
122	Administração Geral	629.490,00
0401	Gestão Administrativa do Município	629.490,00
1042	Modernização da Estrutura Física da Secretaria de Finanças	5.000,00



Prefeitura Municipal de Itaquitinga
AV ANTONIO CARLOS DE ALMEIDA
10150076/0001-67 Exercício: 2024
CONSOLIDAÇÃO GERAL DA DESPESA

Lei: 807, Data: 28/11/2023

CODIGO	ESPECIFICAÇÃO	DOTAÇÃO
02	PREFEITURA DE ITAQUITINGA	40.946.108,00
02	Poder Executivo	40.946.108,00
0206	Secretaria de Finanças	868.090,00
020600	Secretaria de Finanças	868.090,00
1042	Modernização da Estrutura Física da Secretaria de Finanças	5.000,00
0000	Modernização da Estrutura Física da Secretaria de Finanças	5.000,00
4	DESPESAS DE CAPITAL	5.000,00
4	INVESTIMENTOS	5.000,00
90	APLICAÇÕES DIRETAS	5.000,00
52	EQUIPAMENTOS E MATERIAL PERMANENTE	5.000,00
4.4.90.52.00	EQUIPAMENTOS E MATERIAL PERMANENTE	5.000,00
0	Recursos não Destinados a Contrapartida	5.000,00
01	TESOURO	5.000,00
00	Recursos Próprios	5.000,00
500	RECURSOS NÃO VINCULADOS DE IMPOSTOS	5.000,00
001	Recursos Próprios	5.000,00
3027	Manutenção das Atividades da Secretaria de Finanças	624.490,00
0000	Manutenção das Atividades da Secretaria de Finanças	624.490,00
3	DESPESAS CORRENTES	624.490,00
1	PESSOAL E ENCARGOS SOCIAIS	101.690,00
90	APLICAÇÕES DIRETAS	489.290,00
11	VENCIMENTOS E VANTAGENS FIXAS - PESSOAL CIVIL	222.690,00
3.1.90.11.00	VENCIMENTOS E VANTAGENS FIXAS - PESSOAL CIVIL	222.690,00
0	Recursos não Destinados a Contrapartida	222.690,00
01	TESOURO	222.690,00
00	Recursos Próprios	222.690,00
500	RECURSOS NÃO VINCULADOS DE IMPOSTOS	222.690,00
001	Recursos Próprios	222.690,00
13	OBRIGAÇÕES PATRONAIS	33.370,00
3.1.90.13.00	OBRIGAÇÕES PATRONAIS	33.370,00
0	Recursos não Destinados a Contrapartida	33.370,00
01	TESOURO	33.370,00
00	Recursos Próprios	33.370,00
500	RECURSOS NÃO VINCULADOS DE IMPOSTOS	33.370,00
001	Recursos Próprios	33.370,00
94	INDENIZAÇÕES E RESTITUIÇÕES TRABALHISTAS	230.270,00
3.1.90.94.00	INDENIZAÇÕES E RESTITUIÇÕES TRABALHISTAS	230.270,00

Plus



Prefeitura Municipal de Itaquitinga
AV ANTONIO CARLOS DE ALMEIDA
10150076/0001-67 Exercício: 2024
CONSOLIDAÇÃO GERAL DA DESPESA

Lei: 807, Data: 28/11/2023

CODIGO	ESPECIFICAÇÃO	DOTAÇÃO
02	PREFEITURA DE ITAQUITINGA	49.945.130,00
02	Poder Executivo	49.945.130,00
0206	Secretaria de Finanças	698.090,00
020600	Secretaria de Finanças	698.090,00
2027	Manutenção das Atividades da Secretaria de Finanças	624.490,00
0000	Manutenção das Atividades da Secretaria de Finanças	624.490,00
3	DESPESAS CORRENTES	624.490,00
1	PESSOAL E ENCARGOS SOCIAIS	501.690,00
90	APLICAÇÕES DIRETAS	496.290,00
94	INDENIZAÇÕES E RESTITUIÇÕES TRABALHISTAS	233.270,00
3.1.90.94.00	INDENIZAÇÕES E RESTITUIÇÕES TRABALHISTAS	233.270,00
0	Recursos não Destinados a Contrapartida	233.270,00
01	TESOURO	233.270,00
00	Recursos Próprios	233.270,00
500	RECURSOS NÃO VINCULADOS DE IMPOSTOS	233.270,00
001	Recursos Próprios	233.270,00
81	APLICAÇÕES DIRETAS - INTRA-ORÇAMENTÁRIAS	12.400,00
12	OBRIGAÇÕES PATRONAIS	12.400,00
3.1.91.12.00	OBRIGAÇÕES PATRONAIS - INTRA-ORÇAMENTÁRIO	12.400,00
0	Recursos não Destinados a Contrapartida	12.400,00
01	TESOURO	12.400,00
00	Recursos Próprios	12.400,00
500	RECURSOS NÃO VINCULADOS DE IMPOSTOS	12.400,00
001	Recursos Próprios	12.400,00
3	OUTRAS DESPESAS CORRENTES	122.800,00
90	APLICAÇÕES DIRETAS	122.800,00
30	MATERIAL DE CONSUMO	5.000,00
3.3.90.30.00	MATERIAL DE CONSUMO	5.000,00
0	Recursos não Destinados a Contrapartida	5.000,00
01	TESOURO	5.000,00
00	Recursos Próprios	5.000,00
500	RECURSOS NÃO VINCULADOS DE IMPOSTOS	5.000,00
001	Recursos Próprios	5.000,00
35	SERVIÇOS DE CONSULTORIA	62.300,00
3.3.90.35.00	SERVIÇOS DE CONSULTORIA	62.300,00
0	Recursos não Destinados a Contrapartida	62.300,00
01	TESOURO	62.300,00
00	Recursos Próprios	62.300,00



Prefeitura Municipal de Itaquitinga
AV ANTONIO CARLOS DE ALMEIDA
10150076/0001-67 Exercício: 2024
CONSOLIDAÇÃO GERAL DA DESPESA

Lai: 007, Data: 29/11/2023

codigo	ESPECIFICAÇÃO	DOTAÇÃO
02	PREFEITURA DE ITAQUITINGA	49.946.108,00
02	Poder Executivo	49.946.108,00
0206	Secretaria de Finanças	886.090,00
020600	Secretaria de Finanças	886.090,00
2027	Manutenção das Atividades da Secretaria de Finanças	624.490,00
0000	Manutenção das Atividades da Secretaria de Finanças	624.490,00
3	DESPESAS CORRENTES	624.490,00
3	OUTRAS DESPESAS CORRENTES	122.800,00
90	APLICAÇÕES DIRETAS	122.800,00
39	SERVIÇOS DE CONSULTORIA	82.300,00
3.3.90.35.00	SERVIÇOS DE CONSULTORIA	82.300,00
0	Recursos não Destinados a Contrapartida	82.300,00
01	TESOURO	82.300,00
00	Recursos Próprios	82.300,00
500	RECURSOS NÃO VINCULADOS DE IMPOSTOS	82.300,00
001	Recursos Próprios	82.300,00
39	OUTROS SERVIÇOS DE TERCEIROS - PESSOA JURÍDICA	35.500,00
3.3.90.38.00	OUTROS SERVIÇOS DE TERCEIROS - PESSOA JURÍDICA	35.500,00
0	Recursos não Destinados a Contrapartida	35.500,00
01	TESOURO	35.500,00
00	Recursos Próprios	35.500,00
500	RECURSOS NÃO VINCULADOS DE IMPOSTOS	35.500,00
001	Recursos Próprios	35.500,00
129	Administração de Receitas	38.000,00
0403	Gestão da Receita Municipal	38.000,00
2124	Campanhas de Educação Financeira, Fiscal e Incentivos ao MEI	10.000,00
0000	Campanhas de Educação Financeira, Fiscal e Incentivos ao MEI	10.000,00
3	DESPESAS CORRENTES	10.000,00
3	OUTRAS DESPESAS CORRENTES	10.000,00
90	APLICAÇÕES DIRETAS	10.000,00
39	OUTROS SERVIÇOS DE TERCEIROS - PESSOA JURÍDICA	10.000,00
3.3.90.38.00	OUTROS SERVIÇOS DE TERCEIROS - PESSOA JURÍDICA	10.000,00
0	Recursos não Destinados a Contrapartida	10.000,00
01	TESOURO	10.000,00
00	Recursos Próprios	10.000,00
500	RECURSOS NÃO VINCULADOS DE IMPOSTOS	10.000,00
001	Recursos Próprios	10.000,00



Prefeitura Municipal de Itaquitinga

AV ANTONIO CARLOS DE ALMEIDA

10150076/0001-87

Exercício: 2024

CONSOLIDAÇÃO GERAL DA DESPESA

Lei: 807, Data: 28/11/2023

CODIGO	ESPECIFICAÇÃO	DOTAÇÃO
02	PREFEITURA DE ITAQUITINGA	48.942.129,89
02	Poder Executivo	48.942.129,89
0206	Secretaria de Finanças	698.290,00
020600	Secretaria de Finanças	698.290,00
2127	Atualização e Modernização do Cadastro Imobiliário e Mercantil	23.600,00
0000	Atualização e Modernização do Cadastro Imobiliário e Mercantil	23.600,00
3	DESPESAS CORRENTES	23.600,00
3	OUTRAS DESPESAS CORRENTES	23.600,00
90	APLICAÇÕES DIRETAS	23.600,00
39	OUTROS SERVIÇOS DE TERCEIROS - PESSOA JURÍDICA	23.600,00
3.3.90.38.00	OUTROS SERVIÇOS DE TERCEIROS - PESSOA JURÍDICA	23.600,00
0	Recursos não Destinados a Contrapartida	23.600,00
01	TESOURO	23.600,00
00	Recursos Próprios	23.600,00
500	RECURSOS NÃO VINCULADOS DE IMPOSTOS	23.600,00
001	Recursos Próprios	23.600,00
2128	Manutenção do Programa IPTU e na Minha Rua	5.000,00
0000	Manutenção do Programa IPTU e na Minha Rua	5.000,00
3	DESPESAS CORRENTES	5.000,00
3	OUTRAS DESPESAS CORRENTES	5.000,00
90	APLICAÇÕES DIRETAS	5.000,00
39	OUTROS SERVIÇOS DE TERCEIROS - PESSOA JURÍDICA	5.000,00
3.3.90.38.00	OUTROS SERVIÇOS DE TERCEIROS - PESSOA JURÍDICA	5.000,00
0	Recursos não Destinados a Contrapartida	5.000,00
01	TESOURO	5.000,00
00	Recursos Próprios	5.000,00
500	RECURSOS NÃO VINCULADOS DE IMPOSTOS	5.000,00
001	Recursos Próprios	5.000,00
0207	Secretaria de Assistência e Desenvolvimento Social	186.001,88
020700	Secretaria de Assistência e Desenvolvimento Social	186.001,88
04	Administração	186.001,88
122	Administração Geral	186.001,88
0901	Assistência Social Para Todos	186.001,88
2031	Manutenção das Atividades da Secretaria de Assistência e Desenvolvimento Social	149.680,00
0000	Manutenção das Atividades da Secretaria de Assistência e Desenvolvimento Social	149.680,00
3	DESPESAS CORRENTES	149.680,00
1	PESSOAL E ENCARGOS SOCIAIS	134.680,00



Prefeitura Municipal de Itaquitinga
AV ANTONIO CARLOS DE ALMEIDA
10150576/0001-67 Exercício: 2024
CONSOLIDAÇÃO GERAL DA DESPESA

Lei: 907, Data: 28/11/2023

CODIGO	ESPECIFICAÇÃO	DOTAÇÃO
02	PREFEITURA DE ITAQUITINGA	49.948.109,00
02	Poder Executivo	49.948.109,00
0207	Secretaria de Assistência e Desenvolvimento Social	198.001,55
020700	Secretaria de Assistência e Desenvolvimento Social	198.001,55
2001	Manutenção das Atividades da Secretaria de Assistência e Desenvolvimento Social	149.990,00
0000	Manutenção das Atividades da Secretaria de Assistência e Desenvolvimento Social	149.990,00
3	DESPESAS CORRENTES	149.990,00
1	PESSOAL E ENCARGOS SOCIAIS	134.990,00
90	APLICAÇÕES DIRETAS	134.990,00
11	VENCIMENTOS E VANTAGENS FIXAS - PESSOAL CIVIL	108.990,00
3.1.90.11.00	VENCIMENTOS E VANTAGENS FIXAS - PESSOAL CIVIL	108.990,00
0	0 Recursos não Destinados a Contrapartida	108.990,00
01	01 TESOURO	108.990,00
00	00 Recursos Próprios	108.990,00
500	500 RECURSOS NÃO VINCULADOS DE IMPOSTOS	108.990,00
001	001 Recursos Próprios	108.990,00
13	13 OBRIGAÇÕES PATRONAIS	21.000,00
3.1.90.13.00	OBRIGAÇÕES PATRONAIS	21.000,00
0	0 Recursos não Destinados a Contrapartida	21.000,00
01	01 TESOURO	21.000,00
00	00 Recursos Próprios	21.000,00
500	500 RECURSOS NÃO VINCULADOS DE IMPOSTOS	21.000,00
001	001 Recursos Próprios	21.000,00
94	94 INDENIZAÇÕES E RESTITUIÇÕES TRABALHISTAS	3.000,00
3.1.90.94.00	INDENIZAÇÕES E RESTITUIÇÕES TRABALHISTAS	3.000,00
0	0 Recursos não Destinados a Contrapartida	3.000,00
01	01 TESOURO	3.000,00
00	00 Recursos Próprios	3.000,00
500	500 RECURSOS NÃO VINCULADOS DE IMPOSTOS	3.000,00
001	001 Recursos Próprios	3.000,00
3	3 OUTRAS DESPESAS CORRENTES	15.000,00
90	90 APLICAÇÕES DIRETAS	15.000,00
14	14 DIÁRIAS - CIVIL	3.000,00
3.3.90.14.00	DIÁRIAS - CIVIL	3.000,00
0	0 Recursos não Destinados a Contrapartida	3.000,00
01	01 TESOURO	3.000,00
00	00 Recursos Próprios	3.000,00
500	500 RECURSOS NÃO VINCULADOS DE IMPOSTOS	3.000,00



Prefeitura Municipal de Itaquitinga
AV ANTONIO CARLOS DE AZEVEDA
10150276/0001-57 Exercício: 2024
CONSOLIDAÇÃO GERAL DA DESPESA

Lei: 857, Data: 28/11/2023

CODIGO	ESPECIFICAÇÃO	DOTAÇÃO
02	PREFEITURA DE ITAQUITINGA	49.940.100,00
02	Poder Executivo	49.940.100,00
0207	Secretaria de Assistência e Desenvolvimento Social	190.001,55
020700	Secretaria de Assistência e Desenvolvimento Social	190.001,55
2001	Manutenção das Atividades da Secretaria de Assistência e Desenvolvimento Social	149.690,00
0000	Manutenção das Atividades da Secretaria de Assistência e Desenvolvimento Social	149.690,00
3	DESPESAS CORRENTES	149.690,00
3	OUTRAS DESPESAS CORRENTES	15.000,00
90	APLICAÇÕES DIRETAS	15.000,00
14	DIÁRIAS - CIVIL	3.000,00
3.3.90.14.00	DIÁRIAS - CIVIL	3.000,00
0	Recursos não Destinados a Contrapartida	3.000,00
01	TESOURO	3.000,00
00	Recursos Próprios	3.000,00
900	RECURSOS NÃO VINCULADOS DE IMPOSTOS	3.000,00
001	Recursos Próprios	5.000,00
36	OUTROS SERVIÇOS DE TERCEIROS - PESSOA FÍSICA	7.000,00
3.3.90.36.00	OUTROS SERVIÇOS DE TERCEIROS - PESSOA FÍSICA	7.000,00
0	Recursos não Destinados a Contrapartida	7.000,00
01	TESOURO	7.000,00
00	Recursos Próprios	7.000,00
900	RECURSOS NÃO VINCULADOS DE IMPOSTOS	7.000,00
001	Recursos Próprios	7.000,00
39	OUTROS SERVIÇOS DE TERCEIROS - PESSOA JURÍDICA	5.000,00
3.3.90.39.00	OUTROS SERVIÇOS DE TERCEIROS - PESSOA JURÍDICA	5.000,00
0	Recursos não Destinados a Contrapartida	5.000,00
01	TESOURO	5.000,00
00	Recursos Próprios	5.000,00
900	RECURSOS NÃO VINCULADOS DE IMPOSTOS	5.000,00
001	Recursos Próprios	5.000,00
2140	Manutenção das Atividades dos Conselhos Municipais	16.321,55
0000	Manutenção das Atividades dos Conselhos Municipais	16.321,55
3	DESPESAS CORRENTES	16.321,55
3	OUTRAS DESPESAS CORRENTES	16.321,55
90	APLICAÇÕES DIRETAS	16.321,55
90	MATERIAL DE CONSUMO	11.321,55
3.3.90.30.00	MATERIAL DE CONSUMO	11.321,55



Prefeitura Municipal de Itaquitinga

AV ANTONIO CARLOS DE ALMEIDA

10150076/0001-67

Exercício: 2024

CONSOLIDAÇÃO GERAL DA DESPESA

Lei: 807, Data: 20/11/2023

CODIGO	ESPECIFICAÇÃO	DOTAÇÃO
02	PREFEITURA DE ITAQUITINGA	49.946.108,89
02	Poder Executivo	49.946.108,89
0207	Secretaria de Assistência e Desenvolvimento Social	106.201,55
020700	Secretaria de Assistência e Desenvolvimento Social	106.201,55
2140	Manutenção das Atividades dos Conselhos Municipais	18.321,55
0000	Manutenção das Atividades dos Conselhos Municipais	18.321,55
3	DESPESAS CORRENTES	18.321,55
3	OUTRAS DESPESAS CORRENTES	18.321,55
90	APLICAÇÕES DIRETAS	18.321,55
30	MATERIAL DE CONSUMO	11.321,55
3.3.90.30.00	MATERIAL DE CONSUMO	11.321,55
0	Recursos não Destinados a Contrapartida	11.321,55
01	TESOURO	11.321,55
00	Recursos Próprios	11.321,55
500	RECURSOS NÃO VINCULADOS DE IMPOSTOS	11.321,55
001	Recursos Próprios	11.321,55
38	OUTROS SERVIÇOS DE TERCEIROS - PESSOA JURÍDICA	5.000,00
3.3.90.38.00	OUTROS SERVIÇOS DE TERCEIROS - PESSOA JURÍDICA	5.000,00
0	Recursos não Destinados a Contrapartida	5.000,00
01	TESOURO	5.000,00
00	Recursos Próprios	5.000,00
500	RECURSOS NÃO VINCULADOS DE IMPOSTOS	5.000,00
001	Recursos Próprios	5.000,00
0209	Secretaria de Educação	24.016.888,34
020900	Secretaria de Educação	24.016.888,34
12	Educação	4.346.298,34
306	Alimentação e Nutrição	313.814,00
1201	Alimentação de Qualidade	313.814,00
2069	Manutenção da Merenda Escolar	313.814,00
0000	Manutenção da Merenda Escolar	313.814,00
3	DESPESAS CORRENTES	313.814,00
3	OUTRAS DESPESAS CORRENTES	313.814,00
90	APLICAÇÕES DIRETAS	313.814,00
30	MATERIAL DE CONSUMO	313.814,00
3.3.90.30.00	MATERIAL DE CONSUMO	313.814,00
0	Recursos não Destinados a Contrapartida	82.000,00
01	TESOURO	82.000,00



Prefeitura Municipal de Itaquitinga

AV ANTONIO CARLOS DE ALMEIDA

101900760001-07

Exercício: 2024

CONSOLIDAÇÃO GERAL DA DESPESA

Lei: 907, Data: 29/11/2023

CODIGO	ESPECIFICAÇÃO	DOTAÇÃO
02	PREFEITURA DE ITAQUITINGA	49.946.109,89
02	Poder Executivo	49.946.109,89
0209	Secretaria de Educação	24.019.866,34
020900	Secretaria de Educação	8.018.706,34
2099	Manutenção de Merenda Escolar	313.914,00
0000	Manutenção de Merenda Escolar	313.914,00
3	DESPESAS CORRENTES	313.914,00
3	OUTRAS DESPESAS CORRENTES	313.914,00
90	APLICAÇÕES DIRETAS	313.914,00
30	MATERIAL DE CONSUMO	313.914,00
3.3.90.30.00	MATERIAL DE CONSUMO	313.914,00
0	Recursos não Destinados a Contrapartida	62.000,00
01	TESOURO	62.000,00
00	Recursos Próprios	62.000,00
900	RECURSOS NÃO VINCULADOS DE IMPOSTOS	62.000,00
002	Recursos Próprios - Educação	62.000,00
05	TRANSFERÊNCIAS E CONVÊNIOS FEDERATIVOS-VINCULADOS	251.914,00
03	PNAC	251.914,00
552	TRANSFERÊNCIAS DO FNDE - PNAC	251.914,00
001	PNAC	251.914,00
361	Ensino Fundamental	2.261.536,34
1202	Gestão da Rede de Ensino do Município	1.119.100,00
2098	Manutenção das Atividades da Secretaria de Educação	1.111.600,00
0000	Manutenção das Atividades da Secretaria de Educação	1.111.600,00
3	DESPESAS CORRENTES	1.111.600,00
1	PESSOAL E ENCARGOS SOCIAIS	642.500,00
90	APLICAÇÕES DIRETAS	642.500,00
11	VENCIMENTOS E VANTAGENS FIXAS - PESSOAL CIVIL	208.500,00
3.1.90.11.00	VENCIMENTOS E VANTAGENS FIXAS - PESSOAL CIVIL	208.500,00
0	Recursos não Destinados a Contrapartida	208.500,00
01	TESOURO	208.500,00
00	Recursos Próprios	208.500,00
900	RECURSOS NÃO VINCULADOS DE IMPOSTOS	208.500,00
002	Recursos Próprios - Educação	208.500,00
13	OBRIGAÇÕES PATRONAIS	44.000,00
3.1.90.13.00	OBRIGAÇÕES PATRONAIS	44.000,00
0	Recursos não Destinados a Contrapartida	44.000,00

183



Prefeitura Municipal de Itaquitinga
AV ANTONIO CARLOS DE ALMEIDA
10150076/9001-67 Exercício: 2024
CONSOLIDAÇÃO GERAL DA DESPESA

Lei: 807, Data: 28/11/2023

CODIGO	ESPECIFICAÇÃO	DOTAÇÃO
02	PREFEITURA DE ITAQUITINGA	48.946.106,89
02	Poder Executivo	48.946.106,89
0206	Secretaria de Educação	24.019.866,34
020600	Secretaria de Educação	8.019.796,34
2000	Manutenção das Atividades da Secretaria de Educação	1.111.600,00
0000	Manutenção das Atividades da Secretaria de Educação	1.111.600,00
3	DESPESAS CORRENTES	1.111.600,00
1	PESSOAL E ENCARGOS SOCIAIS	642.300,00
90	APLICAÇÕES DIRETAS	642.300,00
13	OBRIGAÇÕES PATRONAIS	44.000,00
3.1.90.13.00	OBRIGAÇÕES PATRONAIS	44.000,00
0	Recursos não Destinados a Contrapartida	44.000,00
01	TESOURO	44.000,00
00	Recursos Próprios	44.000,00
500	RECURSOS NÃO VINCULADOS DE IMPOSTOS	44.000,00
002	Recursos Próprios - Educação	44.000,00
94	INDENIZAÇÕES E RESTITUIÇÕES TRABALHISTAS	390.000,00
3.1.90.94.00	INDENIZAÇÕES E RESTITUIÇÕES TRABALHISTAS	390.000,00
0	Recursos não Destinados a Contrapartida	390.000,00
01	TESOURO	390.000,00
00	Recursos Próprios	390.000,00
500	RECURSOS NÃO VINCULADOS DE IMPOSTOS	390.000,00
002	Recursos Próprios - Educação	390.000,00
3	OUTRAS DESPESAS CORRENTES	469.100,00
90	APLICAÇÕES DIRETAS	469.100,00
14	DIÁRIAS - CIVIL	5.900,00
3.3.90.14.00	DIÁRIAS - CIVIL	5.900,00
0	Recursos não Destinados a Contrapartida	5.900,00
01	TESOURO	5.900,00
00	Recursos Próprios	5.900,00
500	RECURSOS NÃO VINCULADOS DE IMPOSTOS	5.900,00
002	Recursos Próprios - Educação	5.900,00
30	MATERIAL DE CONSUMO	88.000,00
3.3.90.30.00	MATERIAL DE CONSUMO	88.000,00
0	Recursos não Destinados a Contrapartida	88.000,00
01	TESOURO	88.000,00
00	Recursos Próprios	88.000,00
500	RECURSOS NÃO VINCULADOS DE IMPOSTOS	88.000,00



Prefeitura Municipal de Itaquitinga
AV ANTONIO CARLOS DE ALMEIDA
10150076/0001-07 Exercício: 2024
CONSOLIDAÇÃO GERAL DA DESPESA

Lei: 807, Data: 28/11/2023

CODIGO	ESPECIFICAÇÃO	DOTAÇÃO
02	PREFEITURA DE ITAQUITINGA	49.946.109,89
02	Poder Executivo	49.946.109,89
0200	Secretaria de Educação	24.019.866,34
020900	Secretaria de Educação	6.016.799,34
2008	Manutenção das Atividades da Secretaria de Educação	1.111.600,00
0000	Manutenção das Atividades da Secretaria de Educação	1.111.600,00
3	DESPESAS CORRENTES	1.111.600,00
3	OUTRAS DESPESAS CORRENTES	489.100,00
90	APLICAÇÕES DIRETAS	489.100,00
30	MATERIAL DE CONSUMO	95.000,00
3.3.90.30.00	MATERIAL DE CONSUMO	95.000,00
0	Recursos não Destinados a Contrapartida	95.000,00
01	TESOURO	95.000,00
00	Recursos Próprios	95.000,00
500	RECURSOS NÃO VINCULADOS DE IMPOSTOS	95.000,00
002	Recursos Próprios - Educação	95.000,00
35	SERVIÇOS DE CONSULTORIA	47.500,00
3.3.90.35.00	SERVIÇOS DE CONSULTORIA	47.500,00
0	Recursos não Destinados a Contrapartida	47.500,00
01	TESOURO	47.500,00
00	Recursos Próprios	47.500,00
500	RECURSOS NÃO VINCULADOS DE IMPOSTOS	47.500,00
002	Recursos Próprios - Educação	47.500,00
36	OUTROS SERVIÇOS DE TERCEIROS - PESSOA FÍSICA	11.000,00
3.3.90.36.00	OUTROS SERVIÇOS DE TERCEIROS - PESSOA FÍSICA	11.000,00
0	Recursos não Destinados a Contrapartida	11.000,00
01	TESOURO	11.000,00
00	Recursos Próprios	11.000,00
500	RECURSOS NÃO VINCULADOS DE IMPOSTOS	11.000,00
002	Recursos Próprios - Educação	11.000,00
39	OUTROS SERVIÇOS DE TERCEIROS - PESSOA JURÍDICA	310.000,00
3.3.90.39.00	OUTROS SERVIÇOS DE TERCEIROS - PESSOA JURÍDICA	310.000,00
0	Recursos não Destinados a Contrapartida	310.000,00
01	TESOURO	310.000,00
00	Recursos Próprios	310.000,00
500	RECURSOS NÃO VINCULADOS DE IMPOSTOS	310.000,00
002	Recursos Próprios - Educação	310.000,00
2171	Manutenção do Conselho Municipal de Educação	4.900,00



Prefeitura Municipal de Itaquitinga
AV ANTONIO CARLOS DE ALMEIDA
10120076/0001-57 Exercício: 2024
CONSOLIDAÇÃO GERAL DA DESPESA

Léi: 807, Data: 28/11/2023

CODIGO	ESPECIFICAÇÃO	DOTAÇÃO
02	PREFEITURA DE ITAQUITINGA	49.946.138,89
02	Poder Executivo	49.946.138,89
0209	Secretaria de Educação	24.019.868,34
021900	Secretaria de Educação	8.016.788,34
2171	Manutenção do Conselho Municipal de Educação	4.500,00
0000	Manutenção do Conselho Municipal de Educação	4.500,00
3	DESPESAS CORRENTES	4.500,00
3	OUTRAS DESPESAS CORRENTES	4.500,00
90	APLICAÇÕES DIRETAS	4.500,00
39	OUTROS SERVIÇOS DE TERCEIROS - PESSOA JURÍDICA	4.500,00
3.3.90.39.00	OUTROS SERVIÇOS DE TERCEIROS - PESSOA JURÍDICA	4.500,00
0	Recursos não Destinados a Contrapartida	4.500,00
01	TESOURO	4.500,00
00	Recursos Próprios	4.500,00
500	RECURSOS NÃO VINCULADOS DE IMPOSTOS	4.500,00
002	Recursos Próprios - Educação	4.500,00
1203	Manutenção e Desenvolvimento do Ensino Fundamental	1.225.436,04
1009	Aquisição de Veículos para o Transporte Escolar	200.000,00
0000	Aquisição de Veículos para o Transporte Escolar	200.000,00
4	DESPESAS DE CAPITAL	200.000,00
4	INVESTIMENTOS	200.000,00
90	APLICAÇÕES DIRETAS	200.000,00
52	EQUIPAMENTOS E MATERIAL PERMANENTE	200.000,00
4.4.90.52.00	EQUIPAMENTOS E MATERIAL PERMANENTE	200.000,00
0	Recursos não Destinados a Contrapartida	200.000,00
05	TRANSFERÊNCIAS E CONVÊNIOS FEDERAIS-VINCULADOS	200.000,00
08	Convênios Educação	200.000,00
570	TRANSFERÊNCIAS DE CONVÊNIOS	200.000,00
001	Convênios Educação	200.000,00
1051	Construção, Reforma ou Ampliação de Escolas e Quadras Poliesportivas	800.000,00
0000	Construção, Reforma ou Ampliação de Escolas e Quadras Poliesportivas	800.000,00
4	DESPESAS DE CAPITAL	800.000,00
4	INVESTIMENTOS	800.000,00
90	APLICAÇÕES DIRETAS	800.000,00
51	OBRAS E INSTALAÇÕES	800.000,00
4.4.90.51.00	OBRAS E INSTALAÇÕES	800.000,00
0	Recursos não Destinados a Contrapartida	200.000,00





Prefeitura Municipal de Itaquitinga
AV ANTONIO CARLOS DE ALMEIDA
10150079/0001-57 Exercício: 2024
CONSOLIDAÇÃO GERAL DA DESPESA

Lei: 807, Data: 28/11/2023

CODIGO	ESPECIFICAÇÃO	DOTAÇÃO
02	PREFEITURA DE ITAQUITINGA	49.948.106,89
02	Poder Executivo	49.948.106,89
0206	Secretaria de Educação	24.019.888,34
020600	Secretaria de Educação	8.076.796,34
1001	Construção, Reforma ou Ampliação de Escolas e Quadras Poliesportivas	600.000,00
0000	Construção, Reforma ou Ampliação de Escolas e Quadras Poliesportivas	600.000,00
4	DESPESAS DE CAPITAL	600.000,00
4	INVESTIMENTOS	600.000,00
90	APLICAÇÕES DIRETAS	600.000,00
51	OBRAS E INSTALAÇÕES	400.000,00
4.4.90.51.00	OBRAS E INSTALAÇÕES	400.000,00
0	Recursos não Destinados a Contrapartida	200.000,00
01	TESOURO	200.000,00
02	Recursos Próprios	200.000,00
900	RECURSOS NÃO VINCULADOS DE IMPOSTOS	200.000,00
000	Recursos Próprios - Educação	200.000,00
05	TRANSFERÊNCIAS E CONVÊNIOS FEDERAIS-VINCULADOS	200.000,00
08	Convênios Educação	200.000,00
970	TRANSFERÊNCIAS DE CONVÊNIOS	200.000,00
001	Convênios Educação	200.000,00
81	AQUISIÇÃO DE MOVÉIS	200.000,00
4.4.90.81.00	AQUISIÇÃO DE MOVÉIS	200.000,00
0	Recursos não Destinados a Contrapartida	200.000,00
05	TRANSFERÊNCIAS E CONVÊNIOS FEDERAIS-VINCULADOS	200.000,00
08	Convênios Educação	200.000,00
970	TRANSFERÊNCIAS DE CONVÊNIOS	200.000,00
001	Convênios Educação	200.000,00
2073	Execução do Programa Dinheiro na Escola - PODE	30.000,00
0000	Execução do Programa Dinheiro na Escola - PODE	30.000,00
3	DESPESAS CORRENTES	30.000,00
3	OUTRAS DESPESAS CORRENTES	30.000,00
90	APLICAÇÕES DIRETAS	30.000,00
30	MATERIAL DE CONSUMO	10.000,00
3.3.90.30.00	MATERIAL DE CONSUMO	10.000,00
0	Recursos não Destinados a Contrapartida	10.000,00
05	TRANSFERÊNCIAS E CONVÊNIOS FEDERAIS-VINCULADOS	10.000,00
06	PODE	10.000,00
551	TRANSFERÊNCIAS DO FNDE - PODE	10.000,00





Prefeitura Municipal de Itaquitinga

AV ANTONIO CARLOS DE ALMEIDA

10150075/0001-57

Exercício: 2024

CONSOLIDAÇÃO GERAL DA DESPESA

Lei: 867, Data: 28/11/2023

CODIGO	ESPECIFICAÇÃO	DOTAÇÃO
02	PREFEITURA DE ITAQUITINGA	49.946.128,88
02	Poder Executivo	49.946.128,88
0209	Secretaria de Educação	24.019.868,34
020900	Secretaria de Educação	6.016.796,34
2072	Execução do Programa Dinheiro na Escola - PODE	30.000,00
0000	Execução do Programa Dinheiro na Escola - PODE	30.000,00
3	DESPESAS CORRENTES	30.000,00
3	OUTRAS DESPESAS CORRENTES	30.000,00
30	APLICAÇÕES DIRETAS	30.000,00
30	MATERIAL DE CONSUMO	10.000,00
3.3.90.30.00	MATERIAL DE CONSUMO	10.000,00
0	Recursos não Destinados a Contrapartida	10.000,00
05	TRANSFERÊNCIAS E CONVÊNIOS FEDERAIS-VINCULADOS	10.000,00
05	PODE	10.000,00
551	TRANSFERÊNCIAS DO FNDE - PODE	10.000,00
001	PODE	10.000,00
38	OUTROS SERVIÇOS DE TERCEIROS - PESSOA FÍSICA	10.000,00
3.3.90.38.00	OUTROS SERVIÇOS DE TERCEIROS - PESSOA FÍSICA	10.000,00
0	Recursos não Destinados a Contrapartida	10.000,00
05	TRANSFERÊNCIAS E CONVÊNIOS FEDERAIS-VINCULADOS	10.000,00
05	PODE	10.000,00
551	TRANSFERÊNCIAS DO FNDE - PODE	10.000,00
001	PODE	10.000,00
39	OUTROS SERVIÇOS DE TERCEIROS - PESSOA JURÍDICA	10.000,00
3.3.90.39.00	OUTROS SERVIÇOS DE TERCEIROS - PESSOA JURÍDICA	10.000,00
0	Recursos não Destinados a Contrapartida	10.000,00
05	TRANSFERÊNCIAS E CONVÊNIOS FEDERAIS-VINCULADOS	10.000,00
05	PODE	10.000,00
551	TRANSFERÊNCIAS DO FNDE - PODE	10.000,00
001	PODE	10.000,00
2076	Manutenção das Atividades Catequéticas pelo Programa Salário Educação	365.436,04
0000	Manutenção das Atividades Catequéticas pelo Programa Salário Educação	365.436,04
3	DESPESAS CORRENTES	215.436,04
3	OUTRAS DESPESAS CORRENTES	215.436,04
30	APLICAÇÕES DIRETAS	215.436,04
30	MATERIAL DE CONSUMO	11.000,00
3.3.90.30.00	MATERIAL DE CONSUMO	11.000,00



Prefeitura Municipal de Itaquitinga
AV ANTONIO CARLOS DE ALMEIDA
10190076/0001-67 Exercício: 2024
CONSOLIDAÇÃO GERAL DA DESPESA

Lei: 007, Data: 28/11/2023

CODIGO	ESPECIFICAÇÃO	DOTAÇÃO
02	PREFEITURA DE ITAQUITINGA	49.948.130,00
02	Poder Executivo	49.948.130,00
0209	Secretaria de Educação	24.010.968,34
020900	Secretaria de Educação	9.016.799,34
2078	Manutenção das Atividades Custeadas pelo Programa Salário Educação	300.430,04
0005	Manutenção das Atividades Custeadas pelo Programa Salário Educação	300.430,04
3	DESPESAS CORRENTES	215.436,04
3	OUTRAS DESPESAS CORRENTES	215.436,04
90	APLICAÇÕES DIRETAS	215.436,04
30	MATERIAL DE CONSUMO	11.000,00
3.3.90.30.00	MATERIAL DE CONSUMO	11.000,00
0	Recursos não Destinados a Contrapartida	11.000,00
05	TRANSFERÊNCIAS E CONVÊNIOS FEDERAIS-VINCULADOS	11.000,00
06	Salário Educação	11.000,00
660	TRANSFERÊNCIAS DO SALÁRIO EDUCAÇÃO	11.000,00
001	Salário Educação	11.000,00
36	OUTROS SERVIÇOS DE TERCEIROS - PESSOA FÍSICA	15.000,00
3.3.90.36.00	OUTROS SERVIÇOS DE TERCEIROS - PESSOA FÍSICA	15.000,00
0	Recursos não Destinados a Contrapartida	15.000,00
05	TRANSFERÊNCIAS E CONVÊNIOS FEDERAIS-VINCULADOS	15.000,00
06	Salário Educação	15.000,00
660	TRANSFERÊNCIAS DO SALÁRIO EDUCAÇÃO	15.000,00
001	Salário Educação	15.000,00
38	OUTROS SERVIÇOS DE TERCEIROS - PESSOA JURÍDICA	189.436,04
3.3.90.38.00	OUTROS SERVIÇOS DE TERCEIROS - PESSOA JURÍDICA	189.436,04
0	Recursos não Destinados a Contrapartida	189.436,04
05	TRANSFERÊNCIAS E CONVÊNIOS FEDERAIS-VINCULADOS	189.436,04
06	Salário Educação	189.436,04
660	TRANSFERÊNCIAS DO SALÁRIO EDUCAÇÃO	189.436,04
001	Salário Educação	189.436,04
4	DESPESAS DE CAPITAL	150.000,00
4	INVESTIMENTOS	150.000,00
90	APLICAÇÕES DIRETAS	150.000,00
51	OBRAS E INSTALAÇÕES	150.000,00
4.4.90.51.00	OBRAS E INSTALAÇÕES	150.000,00
0	Recursos não Destinados a Contrapartida	150.000,00
05	TRANSFERÊNCIAS E CONVÊNIOS FEDERAIS-VINCULADOS	150.000,00
06	Salário Educação	150.000,00





Prefeitura Municipal de Itaquitinga
AV ANTONIO CARLOS DE ALMEIDA
10150076/0001-57 Exercício: 2024
CONSOLIDAÇÃO GERAL DA DESPESA

Lei: 807, Data: 28/11/2023

CODIGO	ESPECIFICAÇÃO	DOTAÇÃO
02	PREFEITURA DE ITAQUITINGA	49.948.139,89
02	Poder Executivo	49.948.139,89
0200	Secretaria de Educação	24.073.860,34
020000	Secretaria de Educação	8.076.798,34
0078	Manutenção das Atividades Custeadas pelo Programa Salário Educação	395.436,04
0000	Manutenção das Atividades Custeadas pelo Programa Salário Educação	395.436,04
4	DESPESAS DE CAPITAL	150.000,00
4	INVESTIMENTOS	150.000,00
90	APLICAÇÕES DIRETAS	150.000,00
51	OBRAS E INSTALAÇÕES	150.000,00
4.4.90.51.00	OBRAS E INSTALAÇÕES	150.000,00
0	Recursos não Destinados a Contrapartida	100.000,00
05	TRANSFERÊNCIAS E CONVÊNIOS FEDERAIS-VINCULADOS	100.000,00
06	Salário Educação	100.000,00
550	TRANSFERÊNCIAS DO SALÁRIO EDUCAÇÃO	100.000,00
001	Salário Educação	100.000,00
52	EQUIPAMENTOS E MATERIAL PERMANENTE	50.000,00
4.4.90.52.00	EQUIPAMENTOS E MATERIAL PERMANENTE	50.000,00
0	Recursos não Destinados a Contrapartida	50.000,00
05	TRANSFERÊNCIAS E CONVÊNIOS FEDERAIS-VINCULADOS	50.000,00
06	Salário Educação	50.000,00
550	TRANSFERÊNCIAS DO SALÁRIO EDUCAÇÃO	50.000,00
001	Salário Educação	50.000,00
2161	Aquisição de Material Didático Escolar	10.000,00
0000	Aquisição de Material Didático Escolar	10.000,00
3	DESPESAS CORRENTES	10.000,00
3	OUTRAS DESPESAS CORRENTES	10.000,00
90	APLICAÇÕES DIRETAS	10.000,00
30	MATERIAL DE CONSUMO	5.000,00
3.3.90.30.00	MATERIAL DE CONSUMO	5.000,00
0	Recursos não Destinados a Contrapartida	5.000,00
01	TESOURO	5.000,00
00	Recursos Próprios	5.000,00
000	RECURSOS NÃO VINCULADOS DE IMPOSTOS	5.000,00
002	Recursos Próprios - Educação	5.000,00
32	MATERIAL, SEM OU SERVIÇO PARA DISTRIBUIÇÃO GRATUITA	5.000,00
3.3.90.32.00	Material, Sem ou Serviço para Distribuição Gratuita	5.000,00



Prefeitura Municipal de Itaquitinga
AV ANTONIO CARLOS DE ALMEIDA
10150076/0001-57 Exercício: 2024
CONSOLIDAÇÃO GERAL DA DESPESA

Lei: 807, Data: 26/11/2023

CODIGO	ESPECIFICAÇÃO	DOTAÇÃO
02	PREFEITURA DE ITAQUITINGA	49.946.109,89
02	Poder Executivo	49.946.109,89
0209	Secretaria de Educação	24.219.902,34
020900	Secretaria de Educação	4.076.796,34
2161	Aquisição de Material Didático Escolar	10.000,00
0000	Aquisição de Material Didático Escolar	10.000,00
3	DESPESAS CORRENTES	10.000,00
3	OUTRAS DESPESAS CORRENTES	10.000,00
80	APLICAÇÕES DIRETAS	10.000,00
32	MATERIAL, BEM OU SERVIÇO PARA DISTRIBUIÇÃO GRATUITA	5.000,00
3.3.90.32.00	Material, Bem ou Serviço para Distribuição Gratuita	5.000,00
0	Recursos não Destinados a Contrapartida	5.000,00
01	TESOURO	5.000,00
00	Recursos Próprios	5.000,00
500	RECURSOS NÃO VINCULADOS DE IMPOSTOS	5.000,00
002	Recursos Próprios - Educação	5.000,00
2163	Manutenção das Atividades do Ensino Fundamental	10.000,00
0000	Manutenção das Atividades do Ensino Fundamental	10.000,00
3	DESPESAS CORRENTES	10.000,00
3	OUTRAS DESPESAS CORRENTES	10.000,00
80	APLICAÇÕES DIRETAS	10.000,00
36	OUTROS SERVIÇOS DE TERCEIROS - PESSOA FÍSICA	5.000,00
3.3.90.36.00	OUTROS SERVIÇOS DE TERCEIROS - PESSOA FÍSICA	5.000,00
0	Recursos não Destinados a Contrapartida	5.000,00
01	TESOURO	5.000,00
00	Recursos Próprios	5.000,00
500	RECURSOS NÃO VINCULADOS DE IMPOSTOS	5.000,00
002	Recursos Próprios - Educação	5.000,00
39	OUTROS SERVIÇOS DE TERCEIROS - PESSOA JURÍDICA	5.000,00
3.3.90.39.00	OUTROS SERVIÇOS DE TERCEIROS - PESSOA JURÍDICA	5.000,00
0	Recursos não Destinados a Contrapartida	5.000,00
01	TESOURO	5.000,00
00	Recursos Próprios	5.000,00
500	RECURSOS NÃO VINCULADOS DE IMPOSTOS	5.000,00
002	Recursos Próprios - Educação	5.000,00
2168	Incentivo à Ciência e Novas Tecnologias	10.000,00
0000	Incentivo à Ciência e Novas Tecnologias	10.000,00



Prefeitura Municipal de Itaquitinga
AV ANTONIO CARLOS DE ALMEIDA
10150078/0001-67 Exercício: 2024
CONSOLIDAÇÃO GERAL DA DESPESA

Lei: 907, Data: 28/11/2023

CODIGO	ESPECIFICAÇÃO	DOTAÇÃO
02	PREFEITURA DE ITAQUITINGA	48.948.139,89
02	Poder Executivo	48.948.139,89
0209	Secretaria de Educação	34.019.866,34
020900	Secretaria de Educação	8.076.789,34
2168	Incentivo a Ciência e Novas Tecnologias	10.000,00
0000	Incentivo a Ciência e novas Tecnologias	10.000,00
3	DESPESAS CORRENTES	10.000,00
3	OUTRAS DESPESAS CORRENTES	10.000,00
90	APLICAÇÕES DIRETAS	10.000,00
39	OUTROS SERVIÇOS DE TERCEIROS - PESSOA JURÍDICA	10.000,00
3.3.90.38.00	OUTROS SERVIÇOS DE TERCEIROS - PESSOA JURÍDICA	10.000,00
0	Recursos não Destinados a Contrapartida	10.000,00
01	TESOURO	10.000,00
00	Recursos Próprios	10.000,00
500	RECURSOS NÃO VINCULADOS DE IMPOSTOS	10.000,00
002	Recursos Próprios - Educação	10.000,00
1204	Valorização e Aperfeiçoamento dos Profissionais da Rede Municipal de Ensino	20.000,00
2194	Valorização e Aperfeiçoamento dos Profissionais do Ensino Fundamental	20.000,00
0000	Valorização e Aperfeiçoamento dos Profissionais do Ensino Fundamental	20.000,00
3	DESPESAS CORRENTES	20.000,00
3	OUTRAS DESPESAS CORRENTES	20.000,00
90	APLICAÇÕES DIRETAS	20.000,00
14	DIÁRIAS - CIVIL	5.000,00
3.3.90.14.00	DIÁRIAS - CIVIL	5.000,00
0	Recursos não Destinados a Contrapartida	5.000,00
01	TESOURO	5.000,00
00	Recursos Próprios	5.000,00
500	RECURSOS NÃO VINCULADOS DE IMPOSTOS	5.000,00
002	Recursos Próprios - Educação	5.000,00
20	MATERIAL DE CONSUMO	5.000,00
3.3.90.30.00	MATERIAL DE CONSUMO	5.000,00
0	Recursos não Destinados a Contrapartida	5.000,00
01	TESOURO	5.000,00
00	Recursos Próprios	5.000,00
500	RECURSOS NÃO VINCULADOS DE IMPOSTOS	5.000,00
002	Recursos Próprios - Educação	5.000,00
39	OUTROS SERVIÇOS DE TERCEIROS - PESSOA FÍSICA	5.000,00



Prefeitura Municipal de Itaquitinga
AV ANTONIO CARLOS DE ALMEIDA
10150079/0001-07 Exercício: 2024
CONSOLIDAÇÃO GERAL DA DESPESA

Lei: 907, Data: 28/11/2023

CODIGO	ESPECIFICAÇÃO	DOTAÇÃO
02	PREFEITURA DE ITAQUITINGA	49.946.108,89
02	Poder Executivo	49.946.108,89
0209	Secretaria de Educação	24.019.868,34
020900	Secretaria de Educação	4.010.738,34
2164	Valorização e Aperfeiçoamento dos Profissionais do Ensino Fundamental	20.000,00
0000	Valorização e Aperfeiçoamento dos Profissionais do Ensino Fundamental	20.000,00
3	DESPESAS CORRENTES	20.000,00
3	OUTRAS DESPESAS CORRENTES	20.000,00
90	APLICAÇÕES DIRETAS	20.000,00
38	OUTROS SERVIÇOS DE TERCEIROS - PESSOA FÍSICA	5.000,00
3.3.90.38.00	OUTROS SERVIÇOS DE TERCEIROS - PESSOA FÍSICA	5.000,00
0	Recursos não Destinados a Contrapartida	5.000,00
01	TESOURO	5.000,00
00	Recursos Próprios	5.000,00
500	RECURSOS NÃO VINCULADOS DE IMPOSTOS	5.000,00
002	Recursos Próprios - Educação	5.000,00
39	OUTROS SERVIÇOS DE TERCEIROS - PESSOA JURÍDICA	5.000,00
3.3.90.38.00	OUTROS SERVIÇOS DE TERCEIROS - PESSOA JURÍDICA	5.000,00
0	Recursos não Destinados a Contrapartida	5.000,00
01	TESOURO	5.000,00
00	Recursos Próprios	5.000,00
500	RECURSOS NÃO VINCULADOS DE IMPOSTOS	5.000,00
002	Recursos Próprios - Educação	5.000,00
264	Ensino Superior	10.000,00
1208	Apoio e Incentivo ao Ensino Superior	10.000,00
2188	Obra de Transporte Escolar e Auxílio aos Alunos do Ensino Superior	10.000,00
0000	Obra de Transporte Escolar e Auxílio aos Alunos do Ensino Superior	10.000,00
3	DESPESAS CORRENTES	10.000,00
3	OUTRAS DESPESAS CORRENTES	10.000,00
90	APLICAÇÕES DIRETAS	10.000,00
38	OUTROS SERVIÇOS DE TERCEIROS - PESSOA JURÍDICA	10.000,00
3.3.90.38.00	OUTROS SERVIÇOS DE TERCEIROS - PESSOA JURÍDICA	10.000,00
0	Recursos não Destinados a Contrapartida	10.000,00
01	TESOURO	10.000,00
00	Recursos Próprios	10.000,00
500	RECURSOS NÃO VINCULADOS DE IMPOSTOS	10.000,00
002	Recursos Próprios - Educação	10.000,00



Prefeitura Municipal de Itaquitinga
AV. ANTONIO CARLOS DE ALMEIDA
10150076/0001-57 Exercício: 2024
CONSOLIDAÇÃO GERAL DA DESPESA

Lei: 807, Data: 28/11/2023

CODIGO	ESPECIFICAÇÃO	DOTAÇÃO
02	PREFEITURA DE ITAQUITINGA	49.945.109,89
02	Poder Executivo	49.945.109,89
0209	Secretaria de Educação	24.019.888,34
020900	Secretaria de Educação	8.018.799,34
365	Educação Infantil	725.000,00
1204	Valorização e Aperfeiçoamento dos Profissionais da Rede Municipal de Ensino	10.000,00
2165	Valorização e Aperfeiçoamento dos Profissionais do Ensino Infantil	10.000,00
0000	Valorização e Aperfeiçoamento dos Profissionais do Ensino Infantil	10.000,00
3	DESPESAS CORRENTES	10.000,00
3	OUTRAS DESPESAS CORRENTES	10.000,00
90	APLICAÇÕES DIRETAS	10.000,00
39	OUTROS SERVIÇOS DE TERCEIROS - PESSOA JURÍDICA	10.000,00
3.3.90.29.00	OUTROS SERVIÇOS DE TERCEIROS - PESSOA JURÍDICA	10.000,00
0	Recursos não Destinados à Contrapartida	10.000,00
01	TESOURO	10.000,00
05	Recursos Próprios	10.000,00
500	RECURSOS NÃO VINCULADOS DE IMPOSTOS	10.000,00
502	Recursos Próprios - Educação	10.000,00
1209	Manutenção e Desenvolvimento da Educação Infantil	725.000,00
1052	Construção, Reforma ou Ampliação de Creches	701.000,00
0000	Construção, Reforma ou Ampliação de Creches	701.000,00
4	DESPESAS DE CAPITAL	701.000,00
4	INVESTIMENTOS	701.000,00
90	APLICAÇÕES DIRETAS	701.000,00
51	OBRAS E INSTALAÇÕES	400.000,00
4.4.90.51.00	OBRAS E INSTALAÇÕES	400.000,00
0	Recursos não Destinados à Contrapartida	200.000,00
05	TRANSFERÊNCIAS E CONVÊNIOS FEDERAIS-VINCULADOS	400.000,00
08	Convênios Educação	200.000,00
570	TRANSFERÊNCIAS DE CONVÊNIOS	200.000,00
001	Convênios Educação	200.000,00
07	Outras Transf. FNDE	200.000,00
588	OUTRAS TRANSFERÊNCIAS DO FNDE	200.000,00
001	Outras Transferências do FNDE	200.000,00
81	AQUISIÇÃO DE MOVES	301.000,00
4.4.90.81.00	AQUISIÇÃO DE MOVES	301.000,00
0	Recursos não Destinados à Contrapartida	101.000,00



Prefeitura Municipal de Itaquianga

AV ANTONIO CARLOS DE ALMEIDA

10150076/0001-57

Exercício: 2024

CONSOLIDAÇÃO GERAL DA DESPESA

Lei: 807, Data: 26/11/2023

CODIGO	ESPECIFICAÇÃO	DOTAÇÃO
02	PREFEITURA DE ITAQUIANGA	49.948.159,88
02	Poder Executivo	49.948.159,88
0209	Secretaria de Educação	24.019.668,34
020900	Secretaria de Educação	8.016.798,34
1052	Construção, Reforma ou Ampliação de Creches	701.000,00
0000	Construção, Reforma ou Ampliação de Creches	701.000,00
4	DESPESAS DE CAPITAL	701.000,00
4	INVESTIMENTOS	701.000,00
90	APLICAÇÕES DIRETAS	701.000,00
91	ADQUIÇÃO DE MOVIS	301.000,00
4.4.90.91.00	ADQUIÇÃO DE MOVIS	301.000,00
0	Recursos não Destinados a Contrapartida	101.000,00
05	TRANSFERÊNCIAS E CONVÊNIOS FEDERAIS-VINCULADOS	301.000,00
07	Outras Transf. FNDE	101.000,00
588	OUTRAS TRANSFERÊNCIAS DO FNDE	101.000,00
001	Outras Transferências do FNDE	101.000,00
08	Convênios Educação	300.000,00
570	TRANSFERÊNCIAS DE CONVÊNIOS	300.000,00
001	Convênios Educação	300.000,00
2071	Manutenção das Atividades de Educação Infantil	4.000,00
0000	Manutenção das Atividades de Educação Infantil	4.000,00
3	DESPESAS CORRENTES	4.000,00
3	OUTRAS DESPESAS CORRENTES	4.000,00
90	APLICAÇÕES DIRETAS	4.000,00
39	OUTROS SERVIÇOS DE TERCEIROS - PESSOA FÍSICA	2.000,00
3.3.90.39.00	OUTROS SERVIÇOS DE TERCEIROS - PESSOA FÍSICA	2.000,00
0	Recursos não Destinados a Contrapartida	2.000,00
91	TESOURO	2.000,00
00	Recursos Próprios	2.000,00
900	RECURSOS NÃO VINCULADOS DE IMPOSTOS	2.000,00
002	Recursos Próprios - Educação	2.000,00
39	OUTROS SERVIÇOS DE TERCEIROS - PESSOA JURÍDICA	2.000,00
3.3.90.39.00	OUTROS SERVIÇOS DE TERCEIROS - PESSOA JURÍDICA	2.000,00
0	Recursos não Destinados a Contrapartida	2.000,00
91	TESOURO	2.000,00
00	Recursos Próprios	2.000,00
900	RECURSOS NÃO VINCULADOS DE IMPOSTOS	2.000,00
002	Recursos Próprios - Educação	2.000,00

X/23



Prefeitura Municipal de Itaquitinga
AV ANTONIO CARLOS DE ALMEIDA
10150076/0001-57 Exercício: 2024
CONSOLIDAÇÃO GERAL DA DESPESA

Lei: 897, Data: 28/11/2023

CODIGO	ESPECIFICAÇÃO	DOTAÇÃO
02	PREFEITURA DE ITAQUITINGA	49.948.126,89
02	Poder Executivo	49.948.126,89
0209	Secretaria de Educação	24.019.888,34
020900	Secretaria de Educação	6.016.796,34
2162	Manutenção das Atividades Custeadas pelo Programa Salário Educação	10.000,00
0000	Manutenção das Atividades Custeadas pelo Programa Salário Educação	10.000,00
3	DESPESAS CORRENTES	10.000,00
3	OUTRAS DESPESAS CORRENTES	10.000,00
90	APLICAÇÕES DIRETAS	10.000,00
30	MATERIAL DE CONSUMO	5.000,00
3.3.90.30.00	MATERIAL DE CONSUMO	5.000,00
0	Recursos não Destinados a Contrapartida	5.000,00
01	TESOURO	5.000,00
00	Recursos Próprios	5.000,00
500	RECURSOS NÃO VINCULADOS DE IMPOSTOS	5.000,00
002	Recursos Próprios - Educação	5.000,00
39	OUTROS SERVIÇOS DE TERCEIROS - PESSOA JURÍDICA	5.000,00
3.3.90.39.00	OUTROS SERVIÇOS DE TERCEIROS - PESSOA JURÍDICA	5.000,00
0	Recursos não Destinados a Contrapartida	5.000,00
01	TESOURO	5.000,00
00	Recursos Próprios	5.000,00
500	RECURSOS NÃO VINCULADOS DE IMPOSTOS	5.000,00
002	Recursos Próprios - Educação	5.000,00
2166	Aquisição de Material Didático Escolar	10.000,00
0000	Aquisição de Material Didático Escolar	10.000,00
3	DESPESAS CORRENTES	10.000,00
3	OUTRAS DESPESAS CORRENTES	10.000,00
90	APLICAÇÕES DIRETAS	10.000,00
30	MATERIAL DE CONSUMO	10.000,00
3.3.90.30.00	MATERIAL DE CONSUMO	10.000,00
0	Recursos não Destinados a Contrapartida	10.000,00
01	TESOURO	10.000,00
00	Recursos Próprios	10.000,00
500	RECURSOS NÃO VINCULADOS DE IMPOSTOS	10.000,00
002	Recursos Próprios - Educação	10.000,00
309	Educação de Jovens e Adultos	35.000,00
1206	Manutenção e Desenvolvimento da Educação para Jovens e Adultos	35.000,00



Prefeitura Municipal de Itaquitinga
AV ANTONIO CARLOS DE ALMEIDA
10150078/0001-67 Exercício: 2024
CONSOLIDAÇÃO GERAL DA DESPESA

Lei: 907, Data: 28/11/2023

CODIGO	ESPECIFICAÇÃO	DOTAÇÃO
02	PREFEITURA DE ITAQUITINGA	45.948.109,89
02	Poder Executivo	45.948.109,89
0209	Secretaria de Educação	24.018.888,34
020900	Secretaria de Educação	8.018.798,34
2169	Manutenção das Educação de Jovens e Adultos	25.000,00
0000	Manutenção das Educação de Jovens e Adultos	25.000,00
3	DESPESAS CORRENTES	25.000,00
3	OUTRAS DESPESAS CORRENTES	25.000,00
90	APLICAÇÕES DIRETAS	25.000,00
14	DIÁRIAS - CIVIL	5.000,00
3.3.90.14.00	DIÁRIAS - CIVIL	5.000,00
0	Recursos não Destinados a Contrapartida	5.000,00
01	TESOURO	5.000,00
00	Recursos Próprios	5.000,00
500	RECURSOS NÃO VINCULADOS DE IMPOSTOS	5.000,00
002	Recursos Próprios - Educação	5.000,00
30	MATERIAL DE CONSUMO	5.000,00
3.3.90.30.00	MATERIAL DE CONSUMO	5.000,00
0	Recursos não Destinados a Contrapartida	5.000,00
01	TESOURO	5.000,00
00	Recursos Próprios	5.000,00
500	RECURSOS NÃO VINCULADOS DE IMPOSTOS	5.000,00
002	Recursos Próprios - Educação	5.000,00
32	MATERIAL, SEM OU SERVIÇO PARA DISTRIBUIÇÃO GRATUITA	5.000,00
3.3.90.32.00	Material, Sem ou Serviço para Distribuição Gratuita	5.000,00
0	Recursos não Destinados a Contrapartida	5.000,00
01	TESOURO	5.000,00
00	Recursos Próprios	5.000,00
500	RECURSOS NÃO VINCULADOS DE IMPOSTOS	5.000,00
002	Recursos Próprios - Educação	5.000,00
38	OUTROS SERVIÇOS DE TERCEIROS - PESSOA FÍSICA	5.000,00
3.3.90.38.00	OUTROS SERVIÇOS DE TERCEIROS - PESSOA FÍSICA	5.000,00
0	Recursos não Destinados a Contrapartida	5.000,00
01	TESOURO	5.000,00
00	Recursos Próprios	5.000,00
500	RECURSOS NÃO VINCULADOS DE IMPOSTOS	5.000,00
002	Recursos Próprios - Educação	5.000,00
38	OUTROS SERVIÇOS DE TERCEIROS - PESSOA JURÍDICA	5.000,00

**Prefeitura Municipal de Itaquitinga**

AV ANTONIO CARLOS DE ALMEIDA

10150076/0001-57

Exercício: 2024

CONSOLIDAÇÃO GERAL DA DESPESA

Lei: 907, Data: 28/11/2023

CODIGO	ESPECIFICAÇÃO	DOTAÇÃO
02	PREFEITURA DE ITAQUITINGA	49.945.136,89
02	Poder Executivo	49.945.136,89
0209	Secretaria de Educação	24.019.896,34
020900	Secretaria de Educação	4.015.794,34
2189	Manutenção das Educação de Jovens e Adultos	25.000,00
0000	Manutenção das Educação de Jovens e Adultos	25.000,00
3	DESPESAS CORRENTES	25.000,00
3	OUTRAS DESPESAS CORRENTES	25.000,00
90	APLICAÇÕES DIRETAS	25.000,00
39	OUTROS SERVIÇOS DE TERCEIROS - PESSOA JURÍDICA	5.000,00
3.3.90.39.00	OUTROS SERVIÇOS DE TERCEIROS - PESSOA JURÍDICA	5.000,00
0	Recursos não Destinados a Contrapartida	5.000,00
01	TESOURO	5.000,00
00	Recursos Próprios	5.000,00
500	RECURSOS NÃO VINCULADOS DE IMPOSTOS	5.000,00
002	Recursos Próprios - Educação	5.000,00
2170	Manutenção do Programa de Ensino Técnico e Profissionalizante	10.000,00
0000	Manutenção do Programa de Ensino Técnico e Profissionalizante	10.000,00
3	DESPESAS CORRENTES	10.000,00
3	OUTRAS DESPESAS CORRENTES	10.000,00
90	APLICAÇÕES DIRETAS	10.000,00
39	OUTROS SERVIÇOS DE TERCEIROS - PESSOA JURÍDICA	10.000,00
3.3.90.39.00	OUTROS SERVIÇOS DE TERCEIROS - PESSOA JURÍDICA	10.000,00
0	Recursos não Destinados a Contrapartida	10.000,00
01	TESOURO	10.000,00
00	Recursos Próprios	10.000,00
500	RECURSOS NÃO VINCULADOS DE IMPOSTOS	10.000,00
002	Recursos Próprios - Educação	10.000,00
367	Educação Especial	10.000,00
1297	Manutenção e Desenvolvimento da Educação Especial	10.000,00
2167	Manutenção das Atividades da Educação Especial	10.000,00
0000	Manutenção das Atividades da Educação Especial	10.000,00
3	DESPESAS CORRENTES	10.000,00
3	OUTRAS DESPESAS CORRENTES	10.000,00
90	APLICAÇÕES DIRETAS	10.000,00
39	OUTROS SERVIÇOS DE TERCEIROS - PESSOA JURÍDICA	10.000,00
3.3.90.39.00	OUTROS SERVIÇOS DE TERCEIROS - PESSOA JURÍDICA	10.000,00



Prefeitura Municipal de Itaquitinga

AV ANTONIO CARLOS DE ALMEIDA

10150076/0001-57

Exercício: 2024

CONSOLIDAÇÃO GERAL DA DESPESA

Lei: 907, Data: 26/11/2023

CODIGO	ESPECIFICAÇÃO	DOTAÇÃO
02	PREFEITURA DE ITAQUITINGA	49.946.109,89
02	Poder Executivo	49.946.109,89
0209	Secretaria de Educação	24.019.892,54
020900	Secretaria de Educação	8.016.196,54
2167	Manutenção das Atividades de Educação Especial	10.000,00
0000	Manutenção das Atividades de Educação Especial	10.000,00
3	DESPESAS CORRENTES	10.000,00
3	OUTRAS DESPESAS CORRENTES	10.000,00
90	APLICAÇÕES DIRETAS	10.000,00
39	OUTROS SERVIÇOS DE TERCEIROS - PESSOA JURÍDICA	10.000,00
3.3.90.39.00	OUTROS SERVIÇOS DE TERCEIROS - PESSOA JURÍDICA	10.000,00
0	Recursos não Destinados a Contrapartida	10.000,00
01	TESOURO	10.000,00
00	Recursos Próprios	10.000,00
500	RECURSOS NÃO VINCULADOS DE IMPOSTOS	10.000,00
002	Recursos Próprios - Educação	10.000,00
782	Transporte Rodoviário	780.149,30
1203	Manutenção e Desenvolvimento do Ensino Fundamental	780.149,30
2075	Manutenção do Programa Caminho da Escola	125.829,80
0000	Manutenção do Programa Caminho da Escola	125.829,80
3	DESPESAS CORRENTES	125.829,80
3	OUTRAS DESPESAS CORRENTES	125.829,80
90	APLICAÇÕES DIRETAS	125.829,80
30	MATERIAL DE CONSUMO	125.829,80
3.3.90.30.00	MATERIAL DE CONSUMO	125.829,80
0	Recursos não Destinados a Contrapartida	125.829,80
02	TRANSFERÊNCIAS E CONVÊNIOS ESTADUAIS-VINCULADOS	125.829,80
11	Caminho a Escola	125.829,80
571	TRANSF. CONVÊNIOS DO ESTADO	125.829,80
001	Programa Caminho da Escola	125.829,80
39	OUTROS SERVIÇOS DE TERCEIROS - PESSOA FÍSICA	10.000,00
3.3.90.36.00	OUTROS SERVIÇOS DE TERCEIROS - PESSOA FÍSICA	10.000,00
0	Recursos não Destinados a Contrapartida	10.000,00
02	TRANSFERÊNCIAS E CONVÊNIOS ESTADUAIS-VINCULADOS	10.000,00
11	Caminho a Escola	10.000,00
571	TRANSF. CONVÊNIOS DO ESTADO	10.000,00
001	Programa Caminho da Escola	10.000,00



Prefeitura Municipal de Itaquianga

AV ANTONIO CARLOS DE ALMEIDA

10180076/0001-67

Exercício: 2024

CONSOLIDAÇÃO GERAL DA DESPESA

Lei: 967, Data: 28/11/2023

CODIGO	ESPECIFICAÇÃO	DOTAÇÃO
02	PREFEITURA DE ITAQUIANGA	49.946.106,89
02	Poder Executivo	49.946.106,89
0206	Secretaria de Educação	24.019.904,34
020600	Secretaria de Educação	6.216.799,34
2075	Manutenção do Programa Caminho da Escola	125.629,90
9000	Manutenção do Programa Caminho da Escola	125.629,90
3	DESPESAS CORRENTES	125.629,90
3	OUTRAS DESPESAS CORRENTES	125.629,90
90	APLICAÇÕES DIRETAS	125.629,90
38	OUTROS SERVIÇOS DE TERCEIROS - PESSOA JURÍDICA	10.000,00
3.3.90.38.00	OUTROS SERVIÇOS DE TERCEIROS - PESSOA JURÍDICA	10.000,00
0	Recursos não Destinados a Contrapartida	10.000,00
02	TRANSFERÊNCIAS E CONVÊNIOS ESTADUAIS-VINCULADOS	10.000,00
11	Caminho a Escola	10.000,00
571	TRANSF. CONVÊNIOS DO ESTADO	10.000,00
001	Programa Caminho da Escola	10.000,00
2078	Manutenção do Transporte Escolar no Município	854.319,50
9000	Manutenção do Transporte Escolar no Município	854.319,50
3	DESPESAS CORRENTES	854.319,50
3	OUTRAS DESPESAS CORRENTES	854.319,50
90	APLICAÇÕES DIRETAS	854.319,50
30	MATERIAL DE CONSUMO	850.319,50
3.3.90.30.00	MATERIAL DE CONSUMO	850.319,50
0	Recursos não Destinados a Contrapartida	512.000,00
01	TESOURO	512.000,00
06	Recursos Próprios	512.000,00
500	RECURSOS NÃO VINCULADOS DE IMPOSTOS	512.000,00
002	Recursos Próprios - Educação	512.000,00
05	TRANSFERÊNCIAS E CONVÊNIOS FEDERAIS-VINCULADOS	86.319,50
02	FNATE	78.319,50
553	TRANSFERÊNCIAS DO FNATE - FNATE	78.319,50
001	FNATE	78.319,50
06	Salário Educação	10.000,00
590	TRANSFERÊNCIAS DO SALÁRIO EDUCAÇÃO	10.000,00
001	Salário Educação	10.000,00
38	OUTROS SERVIÇOS DE TERCEIROS - PESSOA FÍSICA	23.000,00
3.3.90.38.00	OUTROS SERVIÇOS DE TERCEIROS - PESSOA FÍSICA	23.000,00
0	Recursos não Destinados a Contrapartida	3.000,00



Prefeitura Municipal de Itaquitinga
AV ANTONIO CARLOS DE ALMEIDA
10150078/0001-67 Exercício: 2024
CONSOLIDAÇÃO GERAL DA DESPESA

Lei: 807, Data: 28/11/2023

CODIGO	ESPECIFICAÇÃO	DOTAÇÃO
02	PREFEITURA DE ITAQUITINGA	49.948.109,99
02	Poder Executivo	49.948.109,99
0209	Secretaria de Educação	24.219.968,34
020900	Secretaria de Educação	8.016.790,34
2078	0078 Manutenção do Transporte Escolar no Município	604.319,50
0000	0000 Manutenção do Transporte Escolar no Município	604.319,50
3	3 DESPESAS CORRENTES	604.319,50
3	3 OUTRAS DESPESAS CORRENTES	604.319,50
90	90 APLICAÇÕES DIRETAS	604.319,50
28	28 OUTROS SERVIÇOS DE TERCEIROS - PESSOA FÍSICA	23.000,00
3.3.90.38.00	3.3.90.38.00 OUTROS SERVIÇOS DE TERCEIROS - PESSOA FÍSICA	23.000,00
0	0 Recursos não Destinados a Contrapáride	3.000,00
01	01 TESOURO	3.000,00
00	00 Recursos Próprios	3.000,00
500	500 RECURSOS NÃO VINCULADOS DE IMPOSTOS	3.000,00
002	002 Recursos Próprios - Educação	3.000,00
05	05 TRANSFERÊNCIAS E CONVÊNIOS FEDERAIS-VINCULADOS	20.000,00
06	06 Salário Educação	10.000,00
550	550 TRANSFERÊNCIAS DO SALÁRIO EDUCAÇÃO	10.000,00
001	001 Salário Educação	10.000,00
02	02 FNATE	10.000,00
553	553 TRANSFERÊNCIAS DO FNDE - FNATE	10.000,00
001	001 FNATE	10.000,00
39	39 OUTROS SERVIÇOS DE TERCEIROS - PESSOA JURÍDICA	31.000,00
3.3.90.38.00	3.3.90.38.00 OUTROS SERVIÇOS DE TERCEIROS - PESSOA JURÍDICA	31.000,00
0	0 Recursos não Destinados a Contrapáride	11.000,00
01	01 TESOURO	11.000,00
00	00 Recursos Próprios	11.000,00
500	500 RECURSOS NÃO VINCULADOS DE IMPOSTOS	11.000,00
002	002 Recursos Próprios - Educação	11.000,00
05	05 TRANSFERÊNCIAS E CONVÊNIOS FEDERAIS-VINCULADOS	20.000,00
06	06 Salário Educação	10.000,00
550	550 TRANSFERÊNCIAS DO SALÁRIO EDUCAÇÃO	10.000,00
001	001 Salário Educação	10.000,00
02	02 FNATE	10.000,00
553	553 TRANSFERÊNCIAS DO FNDE - FNATE	10.000,00
001	001 FNATE	10.000,00
13	Cultura	3.580.000,00



Prefeitura Municipal de Itaquitinga
AV ANTONIO CARLOS DE ALMEIDA
10150076/0001-57 Exercício: 2024
CONSOLIDAÇÃO GERAL DA DESPESA

Lei: 807, Data: 28/11/2023

CODIGO	ESPECIFICAÇÃO	DOTAÇÃO
02	PREFEITURA DE ITAQUITINGA	49.945.139,89
02	Poder Executivo	49.945.139,89
0209	Secretaria de Educação	24.019.886,34
020900	Secretaria de Educação	4.016.796,34
392	Difusão Cultural	1.550.000,00
0404	Promoção do Turismo e Valorização da Cultura	1.550.000,00
2088	Manutenção, Coordenação e Controle dos Serviços de Difusão Cultural	5.000,00
0000	Manutenção, Coordenação e Controle dos Serviços de Difusão Cultural	5.000,00
3	DESPESAS CORRENTES	5.000,00
3	OUTRAS DESPESAS CORRENTES	5.000,00
90	APLICAÇÕES DIRETAS	5.000,00
39	OUTROS SERVIÇOS DE TERCEIROS - PESSOA JURÍDICA	5.000,00
3.3.90.39.00	OUTROS SERVIÇOS DE TERCEIROS - PESSOA JURÍDICA	5.000,00
0	Recursos não Destinados a Contrapartida	5.000,00
01	TESOURO	5.000,00
00	Recursos Próprios	5.000,00
500	RECURSOS NÃO VINCULADOS DE IMPOSTOS	5.000,00
001	Recursos Próprios	5.000,00
2088	Promoção e Patrocínio de Festividades Cívicas, Tradicionais, Folclóricas e Outros Eventos Culturais	1.545.000,00
0000	Promoção e Patrocínio de Festividades Cívicas, Tradicionais, Folclóricas e Outros Eventos Culturais	1.545.000,00
3	DESPESAS CORRENTES	1.545.000,00
3	OUTRAS DESPESAS CORRENTES	1.545.000,00
90	TRANSFERÊNCIAS A INSTITUIÇÕES PRIVADAS SEM FINS LUCRATIVOS	290.000,00
43	SUBVENÇÕES SOCIAIS	290.000,00
3.3.90.43.00	SUBVENÇÕES SOCIAIS	290.000,00
0	Recursos não Destinados a Contrapartida	130.000,00
01	TESOURO	130.000,00
00	Recursos Próprios	130.000,00
500	RECURSOS NÃO VINCULADOS DE IMPOSTOS	130.000,00
001	Recursos Próprios	130.000,00
06	OUTRAS FONTES DE RECURSOS	100.000,00
21	Outras Fontes	100.000,00
100	GERAL TOTAL	100.000,00
036	LEI PAULO GUSTAVO	100.000,00
90	APLICAÇÕES DIRETAS	1.210.000,00
30	MATERIAL DE CONSUMO	125.000,00
3.3.90.30.00	MATERIAL DE CONSUMO	125.000,00



Prefeitura Municipal de Itaquitinga
AV ANTONIO CARLOS DE ALMEIDA
10150079/0001-57 Exercício: 2024
CONSOLIDAÇÃO GERAL DA DESPESA

Lei: 887, Data: 28/11/2023

CODIGO	ESPECIFICAÇÃO	DOTAÇÃO
02	PREFEITURA DE ITAQUITINGA	49.940.108,88
02	Poder Executivo	49.940.108,88
0208	Secretaria de Educação	24.219.868,34
020900	Secretaria de Educação	8.014.798,34
2089	Promoção e Patrocínio de Festividades Cívicas, Tradicionais, Folclóricas e Outros Eventos Culturais	3.940.000,00
0000	Promoção e Patrocínio de Festividades Cívicas, Tradicionais, Folclóricas e Outros Eventos Culturais	3.940.000,00
3	DESPESAS CORRENTES	3.940.000,00
3	OUTRAS DESPESAS CORRENTES	3.940.000,00
90	APLICAÇÕES DIRETAS	3.310.000,00
30	MATERIAL DE CONSUMO	125.000,00
3.3.90.30.00	MATERIAL DE CONSUMO	125.000,00
0	Recursos não Destinados a Contrapartida	125.000,00
01	TESOURO	125.000,00
00	Recursos Próprios	125.000,00
500	RECURSOS NÃO VINCULADOS DE IMPOSTOS	125.000,00
501	Recursos Próprios	125.000,00
31	PREMIAÇÕES CULTURAS, ARTÍSTICAS, CIENTÍFICAS, DESPORTIVAS E	105.000,00
3.3.90.31.00	PREMIAÇÕES CULTURAS, ARTÍSTICAS, CIENTÍFICAS, DESPORTIVAS E	105.000,00
0	Recursos não Destinados a Contrapartida	5.000,00
01	TESOURO	5.000,00
00	Recursos Próprios	5.000,00
500	RECURSOS NÃO VINCULADOS DE IMPOSTOS	5.000,00
501	Recursos Próprios	5.000,00
06	OUTRAS FONTES DE RECURSOS	100.000,00
21	Outras Fontes	100.000,00
100	GERAL TOTAL	100.000,00
308	LEI PAULO GUSTAVO	100.000,00
36	OUTROS SERVIÇOS DE TERCEIROS - PESSOA FÍSICA	80.000,00
3.3.90.36.00	OUTROS SERVIÇOS DE TERCEIROS - PESSOA FÍSICA	80.000,00
0	Recursos não Destinados a Contrapartida	80.000,00
01	TESOURO	80.000,00
00	Recursos Próprios	80.000,00
500	RECURSOS NÃO VINCULADOS DE IMPOSTOS	80.000,00
501	Recursos Próprios	80.000,00
38	OUTROS SERVIÇOS DE TERCEIROS - PESSOA JURÍDICA	3.000.000,00
3.3.90.38.00	OUTROS SERVIÇOS DE TERCEIROS - PESSOA JURÍDICA	3.000.000,00
0	Recursos não Destinados a Contrapartida	3.000.000,00
01	TESOURO	3.000.000,00



Prefeitura Municipal de Itaquitinga
AV ANTONIO CARLOS DE ALMEIDA
10150079/0001-57 Exercício: 2024
CONSOLIDAÇÃO GERAL DA DESPESA

Lei: 807, Data: 28/11/2023

CODIGO	ESPECIFICAÇÃO	DOTAÇÃO
02	PREFEITURA DE ITAQUITINGA	49.940.100,00
02	Poder Executivo	49.940.100,00
0209	Secretaria de Educação	24.219.866,34
020900	Secretaria de Educação	6.016.799,34
2088	Promoção e Patrocínio de Festividades Cívicas, Tradicionais, Folclóricas e Outros Eventos Culturais	1.540.000,00
0000	Promoção e Patrocínio de Festividades Cívicas, Tradicionais, Folclóricas e Outros Eventos Culturais	1.540.000,00
3	DESPESAS CORRENTES	1.540.000,00
3	OUTRAS DESPESAS CORRENTES	1.540.000,00
90	APLICAÇÕES DIRETAS	1.310.000,00
26	OUTROS SERVIÇOS DE TERCEIROS - PESSOA JURÍDICA	1.000.000,00
3.3.90.36.00	OUTROS SERVIÇOS DE TERCEIROS - PESSOA JURÍDICA	1.000.000,00
0	Recursos não Destinados a Contapartida	1.000.000,00
01	TESOURO	1.000.000,00
00	Recursos Próprios	1.000.000,00
500	RECURSOS NÃO VINCULADOS DE IMPOSTOS	1.000.000,00
001	Recursos Próprios	1.000.000,00
27	Desporto e Lazer	221.500,00
812	Desporto Comunitário	221.500,00
8405	Incentivo ao Esporte	221.500,00
1018	Reforma de Campo de Futebol no Município	50.000,00
0000	Reforma de Campo de Futebol no Município	50.000,00
4	DESPESAS DE CAPITAL	50.000,00
4	INVESTIMENTOS	50.000,00
90	APLICAÇÕES DIRETAS	50.000,00
51	OBRAS E INSTALAÇÕES	50.000,00
4.4.90.51.00	OBRAS E INSTALAÇÕES	50.000,00
0	Recursos não Destinados a Contapartida	50.000,00
05	TRANSFERÊNCIAS E CONVÊNIOS FEDERATIVOS VINCULADOS	50.000,00
08	Convênios Educação	50.000,00
570	TRANSFERÊNCIAS DE CONVÊNIOS	50.000,00
001	Convênios Educação	50.000,00
1020	Construção, Ampliação e Reforma de Quadras Esportivas	50.000,00
0000	Construção, Ampliação e Reforma de Quadras Esportivas	50.000,00
4	DESPESAS DE CAPITAL	50.000,00
4	INVESTIMENTOS	50.000,00
90	APLICAÇÕES DIRETAS	50.000,00
51	OBRAS E INSTALAÇÕES	50.000,00





Prefeitura Municipal de Itaquitinga

AV ANTONIO CARLOS DE ALMEIDA

10180076/0001-67

Exercício: 2024

CONSOLIDAÇÃO GERAL DA DESPESA

Lei: 807, Data: 29/11/2023

CODIGO	ESPECIFICAÇÃO	DOTAÇÃO
02	PREFEITURA DE ITAQUITINGA	49.946.108,89
02	Poder Executivo	49.946.108,89
0209	Secretaria de Educação	24.019.968,34
020900	Secretaria de Educação	6.016.798,34
1020	Construção, Ampliação e Reforma de Quadras Esportivas	30.000,00
0000	Construção, Ampliação e Reforma de Quadras Esportivas	30.000,00
4	DESPESAS DE CAPITAL	30.000,00
4	INVESTIMENTOS	30.000,00
90	APLICAÇÕES DIRETAS	30.000,00
51	OBRAS E INSTALAÇÕES	30.000,00
4.4.90.51.00	OBRAS E INSTALAÇÕES	30.000,00
0	Recursos não Destinados a Contrapartida	30.000,00
05	TRANSFERÊNCIAS E CONVÊNIOS FEDERATIVOS-VINCULADOS	30.000,00
08	Convênios Educação	30.000,00
570	TRANSFERÊNCIAS DE CONVÊNIO	30.000,00
001	Convênios Educação	30.000,00
2091	Manutenção das Atividades de Apoio para o Desenvolvimento do Esporte Amador	101.500,00
0000	Manutenção das Atividades de Apoio para o Desenvolvimento do Esporte Amador	101.500,00
3	DESPESAS CORRENTES	101.500,00
3	OUTRAS DESPESAS CORRENTES	101.500,00
90	APLICAÇÕES DIRETAS	101.500,00
30	MATERIAL DE CONSUMO	8.300,00
3.3.90.30.00	MATERIAL DE CONSUMO	8.300,00
0	Recursos não Destinados a Contrapartida	8.300,00
01	TESOURO	8.300,00
00	Recursos Próprios	8.300,00
500	RECURSOS NÃO VINCULADOS DE IMPOSTOS	8.300,00
001	Recursos Próprios	8.300,00
31	PREMIações CULTURAS, ARTÍSTICAS, CIENTÍFICAS, DESPORTIVAS E	88.500,00
3.3.90.31.00	PREMIações CULTURAS, ARTÍSTICAS, CIENTÍFICAS, DESPORTIVAS E	88.500,00
0	Recursos não Destinados a Contrapartida	88.500,00
01	TESOURO	88.500,00
00	Recursos Próprios	88.500,00
500	RECURSOS NÃO VINCULADOS DE IMPOSTOS	88.500,00
001	Recursos Próprios	88.500,00
36	OUTROS SERVIÇOS DE TERCEIROS - PESSOA FÍSICA	5.000,00
3.3.90.36.00	OUTROS SERVIÇOS DE TERCEIROS - PESSOA FÍSICA	5.000,00



Prefeitura Municipal de Itaquitinga
AV ANTONIO CARLOS DE ALMEIDA
10150019/0001-57 Exercício: 2024
CONSOLIDAÇÃO GERAL DA DESPESA

Lei: 907, Data: 28/11/2023

CODIGO	ESPECIFICAÇÃO	DOTAÇÃO
02	PREFEITURA DE ITAQUITINGA	40.946.108,89
02	Poder Executivo	40.946.108,89
0209	Secretaria de Educação	24.019.968,54
020900	Secretaria de Educação	6.016.798,54
2091	Manutenção das Atividades de Apoio para o Desenvolvimento do Esporte Amador	101.500,00
5000	Manutenção das Atividades de Apoio para o Desenvolvimento do Esporte Amador	101.500,00
3	DESPESAS CORRENTES	101.500,00
3	OUTRAS DESPESAS CORRENTES	101.500,00
90	APLICAÇÕES DIRETAS	101.500,00
39	OUTROS SERVIÇOS DE TERCEIROS - PESSOA FÍSICA	5.000,00
3.3.90.36.00	OUTROS SERVIÇOS DE TERCEIROS - PESSOA FÍSICA	5.000,00
0	Recursos não Destinados a Contrapartida	5.000,00
01	TESOURO	5.000,00
00	Recursos Próprios	5.000,00
500	RECURSOS NÃO VINCULADOS DE IMPOSTOS	5.000,00
001	Recursos Próprios	5.000,00
813	Lazer	30.000,00
0404	Promoção do Turismo e Valorização da Cultura	10.000,00
2129	Apoio a Eventos e Ações Voltadas ao Turismo	10.000,00
5000	Apoio a Eventos e Ações Voltadas ao Turismo	10.000,00
3	DESPESAS CORRENTES	10.000,00
3	OUTRAS DESPESAS CORRENTES	10.000,00
90	APLICAÇÕES DIRETAS	10.000,00
39	OUTROS SERVIÇOS DE TERCEIROS - PESSOA JURÍDICA	10.000,00
3.3.90.38.00	OUTROS SERVIÇOS DE TERCEIROS - PESSOA JURÍDICA	10.000,00
0	Recursos não Destinados a Contrapartida	10.000,00
01	TESOURO	10.000,00
00	Recursos Próprios	10.000,00
500	RECURSOS NÃO VINCULADOS DE IMPOSTOS	10.000,00
001	Recursos Próprios	10.000,00
5405	Incentivo ao Esporte	10.000,00
2092	Manutenção do Programa Academia das Cidades	10.000,00
5000	Manutenção do Programa Academia das Cidades	10.000,00
3	DESPESAS CORRENTES	10.000,00
3	OUTRAS DESPESAS CORRENTES	10.000,00
90	APLICAÇÕES DIRETAS	10.000,00
39	OUTROS SERVIÇOS DE TERCEIROS - PESSOA JURÍDICA	10.000,00



Prefeitura Municipal de Itaquitinga
AV ANTONIO CARLOS DE ALMEIDA
10150076/0001-57 Exercício: 2024
CONSOLIDAÇÃO GERAL DA DESPESA

Lei: 907, Data: 28/11/2023

CODIGO	ESPECIFICAÇÃO	DOTAÇÃO
02	PREFEITURA DE ITAQUITINGA	49.946.139,89
02	Poder Executivo	49.946.139,89
0209	Secretaria de Educação	24.029.689,34
020900	Secretaria de Educação	8.024.739,34
2092	Manutenção do Programa Academia das Cidades	10.000,00
0000	Manutenção do Programa Academia das Cidades	10.000,00
3	DESPESAS CORRENTES	10.000,00
3	OUTRAS DESPESAS CORRENTES	10.000,00
90	APLICAÇÕES DIRETAS	10.000,00
39	OUTROS SERVIÇOS DE TERCEIROS - PESSOA JURÍDICA	10.000,00
3.3.90.39.00	OUTROS SERVIÇOS DE TERCEIROS - PESSOA JURÍDICA	10.000,00
0	Recursos não Destinados a Contrapartida	10.000,00
01	TESOURO	10.000,00
00	Recursos Próprios	10.000,00
500	RECURSOS NÃO VINCULADOS DE IMPOSTOS	10.000,00
001	Recursos Próprios	10.000,00
020901	FUNDES - Fundo de Manut. e Desenv. Educ. Bas. Val. Prof. Educação	16.003.089,00
12	Educação	16.003.089,00
361	E ensino Fundamental	14.176.630,00
1203	Manutenção e Desenvolvimento do Ensino Fundamental	14.176.630,00
1012	Construção, Ampliação, Recuperação e Reforma de Escolas de Educação Básica	400.000,00
0000	Construção, Ampliação, Recuperação e Reforma de Escolas de Educação Básica	400.000,00
4	DESPESAS DE CAPITAL	400.000,00
4	INVESTIMENTOS	400.000,00
90	APLICAÇÕES DIRETAS	400.000,00
51	OBRAS E INSTALAÇÕES	300.000,00
4.4.90.51.00	OBRAS E INSTALAÇÕES	300.000,00
0	Recursos não Destinados a Contrapartida	300.000,00
05	TRANSFERÊNCIAS E CONVÊNIOS FEDERAIS-VINCULADOS	300.000,00
09	FUNDES	200.000,00
540	FUNDES - IMPOSTOS E TRANSF. DE IMPOSTOS	300.000,00
000	FUNDES	300.000,00
01	ADQUIÇÃO DE MOVES	200.000,00
4.4.90.61.00	ADQUIÇÃO DE MOVES	200.000,00
0	Recursos não Destinados a Contrapartida	200.000,00
05	TRANSFERÊNCIAS E CONVÊNIOS FEDERAIS-VINCULADOS	200.000,00



Prefeitura Municipal de Itaquitinga
AV ANTONIO CARLOS DE ALMEIDA
10150078/0001-57 Exercício: 2024
CONSOLIDAÇÃO GERAL DA DESPESA

Lei: 807, Data: 28/11/2023

CODIGO	ESPECIFICAÇÃO	DOTAÇÃO
02	PREFEITURA DE ITAQUITINGA	49.948.109,88
02	Poder Executivo	49.948.109,88
0209	Secretaria de Educação	24.015.869,34
020901	FUNDEB - Fundo de Manut. e Desenv. Educ. Bas. Vel. Prof. Educação	16.000.000,00
1012	Construção, Ampliação, Recuperação e Reforma de Escolas de Educação Básica	400.000,00
0000	Construção, Ampliação, Recuperação e Reforma de Escolas de Educação Básica	400.000,00
4	DESPESAS DE CAPITAL	400.000,00
4	INVESTIMENTOS	400.000,00
90	APLICAÇÕES DIRETAS	400.000,00
91	AQUISIÇÃO DE MOVES	200.000,00
4.4.90.01.00	AQUISIÇÃO DE MOVES	200.000,00
0	Recursos não Destinados a Contrapartida	200.000,00
05	TRANSFERÊNCIAS E CONVÊNIOS FEDERAIS-VINCULADOS	200.000,00
09	FUNDEB	200.000,00
540	FUNDEB - IMPOSTOS E TRANSF. DE IMPOSTOS	200.000,00
500	FUNDEB	200.000,00
1013	Aquisição de Móveis e Equipamento Escolares	100.000,00
0000	Aquisição de Móveis e Equipamento Escolares	100.000,00
4	DESPESAS DE CAPITAL	100.000,00
4	INVESTIMENTOS	100.000,00
90	APLICAÇÕES DIRETAS	100.000,00
52	EQUIPAMENTOS E MATERIAL PERMANENTE	100.000,00
4.4.90.52.00	EQUIPAMENTOS E MATERIAL PERMANENTE	100.000,00
0	Recursos não Destinados a Contrapartida	100.000,00
05	TRANSFERÊNCIAS E CONVÊNIOS FEDERAIS-VINCULADOS	100.000,00
09	FUNDEB	100.000,00
540	FUNDEB - IMPOSTOS E TRANSF. DE IMPOSTOS	100.000,00
500	FUNDEB	100.000,00
2085	Manutenção do Transporte Escolar	80.000,00
0000	Manutenção do Transporte Escolar	80.000,00
3	DESPESAS CORRENTES	80.000,00
3	OUTRAS DESPESAS CORRENTES	80.000,00
90	APLICAÇÕES DIRETAS	80.000,00
30	MATERIAL DE CONSUMO	50.000,00
3.3.90.30.00	MATERIAL DE CONSUMO	50.000,00
0	Recursos não Destinados a Contrapartida	50.000,00
05	TRANSFERÊNCIAS E CONVÊNIOS FEDERAIS-VINCULADOS	50.000,00



Prefeitura Municipal de Itaquitinga
AV ANTONIO CARLOS DE ALMEIDA
10190078/0001-87 Exercício: 2024
CONSOLIDAÇÃO GERAL DA DESPESA

Lei: 907, Data: 28/11/2023

CODIGO	ESPECIFICAÇÃO	DOTAÇÃO
02	PREFEITURA DE ITAQUITINGA	40.940.108,00
02	Poder Executivo	40.940.108,00
0208	Secretaria de Educação	24.019.808,34
020801	FUNDEB - Fundo de Manuten. e Desenv. Educ.Bas. e Prof. Educação	16.000.000,00
2085	Manutenção do Transporte Escolar	83.000,00
0000	Manutenção do Transporte Escolar	83.000,00
3	DESPESAS CORRENTES	83.000,00
3	OUTRAS DESPESAS CORRENTES	83.000,00
90	APLICAÇÕES DIRETAS	83.000,00
30	MATERIAL DE CONSUMO	30.000,00
3.3.90.30.00	MATERIAL DE CONSUMO	30.000,00
0	Recursos não Destinados a Contrapartida	30.000,00
05	TRANSFERÊNCIAS E CONVÊNIOS FEDERAIS-VINCULADOS	30.000,00
09	FUNDES	30.000,00
540	FUNDES - IMPOSTOS E TRANSF. DE IMPOSTOS	30.000,00
600	FUNDES	30.000,00
36	OUTROS SERVIÇOS DE TERCEIROS - PESSOA FÍSICA	5.000,00
3.3.90.36.00	OUTROS SERVIÇOS DE TERCEIROS - PESSOA FÍSICA	5.000,00
0	Recursos não Destinados a Contrapartida	5.000,00
05	TRANSFERÊNCIAS E CONVÊNIOS FEDERAIS-VINCULADOS	5.000,00
09	FUNDES	5.000,00
540	FUNDES - IMPOSTOS E TRANSF. DE IMPOSTOS	5.000,00
600	FUNDES	5.000,00
39	OUTROS SERVIÇOS DE TERCEIROS - PESSOA JURÍDICA	28.000,00
3.3.90.39.00	OUTROS SERVIÇOS DE TERCEIROS - PESSOA JURÍDICA	28.000,00
0	Recursos não Destinados a Contrapartida	28.000,00
05	TRANSFERÊNCIAS E CONVÊNIOS FEDERAIS-VINCULADOS	28.000,00
09	FUNDES	28.000,00
540	FUNDES - IMPOSTOS E TRANSF. DE IMPOSTOS	28.000,00
600	FUNDES	28.000,00
2172	Pessoal e Encargos Sociais do Ensino Fundamental - FUNDES 70%	13.513.800,00
0000	Pessoal e Encargos Sociais do Ensino Fundamental - FUNDES 70%	13.513.800,00
3	DESPESAS CORRENTES	13.513.800,00
1	PESSOAL E ENCARGOS SOCIAIS	13.508.800,00
90	APLICAÇÕES DIRETAS	11.848.800,00
04	CONTRATAÇÃO POR TEMPO DETERMINADO	3.500.000,00
3.1.90.04.00	CONTRATAÇÃO POR TEMPO DETERMINADO	3.500.000,00



Prefeitura Municipal de Itaquitinga
AV ANTONIO CARLOS DE ALMEIDA
10150076/0001-87 Exercício: 2024
CONSOLIDAÇÃO GERAL DA DESPESA

Lei: 887, Data: 28/11/2023

CODIGO	ESPECIFICAÇÃO	DOTAÇÃO
02	PREFEITURA DE ITAQUITINGA	48.946.108,88
02	Poder Executivo	48.946.108,88
0206	Secretaria de Educação	24.019.668,34
020601	FUNDES - Fundo de Manut. e Desenv. Educ. Bas. Val. Prof. Educação	18.003.069,00
2172	Pessoal e Encargos Sociais do Ensino Fundamental - FUNDES 70%	15.013.800,00
0000	Pessoal e Encargos Sociais do Ensino Fundamental - FUNDES 70%	15.013.800,00
3	DESPESAS CORRENTES	15.013.800,00
1	PESSOAL E ENCARGOS SOCIAIS	15.008.800,00
90	APLICAÇÕES DIRETAS	11.948.800,00
04	CONTRATAÇÃO POR TEMPO DETERMINADO	3.000.000,00
3.1.90.04.00	CONTRATAÇÃO POR TEMPO DETERMINADO	3.000.000,00
0	Recursos não Destinados a Contrapartida	2.178.525,00
05	TRANSFERÊNCIAS E CONVÊNIOS FEDERAIS-VINCULADOS	3.000.000,00
09	FUNDES	3.000.000,00
540	FUNDES - IMPOSTOS E TRANSF. DE IMPOSTOS	2.178.525,00
000	FUNDES	2.178.525,00
541	FUNDES - COMPLEMENTAÇÃO DA UNIÃO - VAAF	1.321.475,00
001	FUNDES - Complementação da União - VAAF	1.321.475,00
11	VENCIMENTOS E VANTAGENS FIXAS - PESSOAL CIVIL	7.878.800,00
3.1.90.11.00	VENCIMENTOS E VANTAGENS FIXAS - PESSOAL CIVIL	7.878.800,00
0	Recursos não Destinados a Contrapartida	7.878.800,00
05	TRANSFERÊNCIAS E CONVÊNIOS FEDERAIS-VINCULADOS	7.878.800,00
09	FUNDES	7.878.800,00
540	FUNDES - IMPOSTOS E TRANSF. DE IMPOSTOS	7.878.800,00
000	FUNDES	7.878.800,00
94	INDENZAÇÕES E RESTITUIÇÕES TRABALHISTAS	470.000,00
3.1.90.94.00	INDENZAÇÕES E RESTITUIÇÕES TRABALHISTAS	470.000,00
0	Recursos não Destinados a Contrapartida	470.000,00
05	TRANSFERÊNCIAS E CONVÊNIOS FEDERAIS-VINCULADOS	470.000,00
09	FUNDES	470.000,00
540	FUNDES - IMPOSTOS E TRANSF. DE IMPOSTOS	470.000,00
000	FUNDES	470.000,00
91	APLICAÇÕES DIRETAS - INTRA-ORÇAMENTÁRIAS	1.880.000,00
13	OBRIGAÇÕES PATRONAIS	1.880.000,00
3.1.91.13.00	OBRIGAÇÕES PATRONAIS - INTRA-ORÇAMENTÁRIO	1.880.000,00
0	Recursos não Destinados a Contrapartida	1.000.000,00
01	TESOURO	1.000.000,00
00	Recursos Próprios	1.000.000,00



Prefeitura Municipal de Itaquitinga
AV ANTONIO CARLOS DE ALMEIDA
10150076/0001-57 Exercício: 2024
CONSOLIDAÇÃO GERAL DA DESPESA

Lei: 807, Data: 28/11/2023

CODIGO	ESPECIFICAÇÃO	DOTAÇÃO
02	PREFEITURA DE ITAQUITINGA	48.945.126,89
02	Poder Executivo	48.945.126,89
0209	Secretaria de Educação	24.019.809,34
020901	FUNDEB - Fundo de Manutenção e Desenvolvimento da Educação Básica e de Valorização dos Profissionais da Educação	18.020.080,00
2172	Pessoal e Encargos Sociais do Ensino Fundamental - FUNDEB 70%	13.513.800,00
0000	Pessoal e Encargos Sociais do Ensino Fundamental - FUNDEB 70%	13.513.800,00
3	DESPESAS CORRENTES	13.513.800,00
1	PESSOAL E ENCARGOS SOCIAIS	13.504.800,00
91	APLICAÇÕES DIRETAS - INTRA-ORÇAMENTÁRIAS	1.880.000,00
13	OBRIGAÇÕES PATRONAIS	1.880.000,00
3.1.81.13.00	OBRIGAÇÕES PATRONAIS - INTRA-ORÇAMENTÁRIO	1.880.000,00
0	Recursos não Destinados a Contrapartida	1.000.000,00
01	TESOURO	1.000.000,00
90	Recursos Próprios	1.000.000,00
600	RECURSOS NÃO VINCULADOS DE IMPOSTOS	1.000.000,00
001	Recursos Próprios	1.000.000,00
05	TRANSFERÊNCIAS E CONVÊNIOS FEDERAIS-VINCULADOS	880.000,00
06	FUNDEB	880.000,00
540	FUNDEB - IMPOSTOS E TRANSF. DE IMPOSTOS	880.000,00
000	FUNDEB	880.000,00
3	OUTRAS DESPESAS CORRENTES	5.000,00
90	APLICAÇÕES DIRETAS	5.000,00
08	OUTROS BENEFÍCIOS ASSISTENCIAIS DO SERVIDOR E DO MILITAR	5.000,00
3.3.90.00.00	Outros Benefícios Assistenciais do servidor e do militar	5.000,00
0	Recursos não Destinados a Contrapartida	5.000,00
05	TRANSFERÊNCIAS E CONVÊNIOS FEDERAIS-VINCULADOS	5.000,00
09	FUNDEB	5.000,00
540	FUNDEB - IMPOSTOS E TRANSF. DE IMPOSTOS	5.000,00
000	FUNDEB	5.000,00
2173	Manutenção do Ensino Fundamental - FUNDEB 30%	35.000,00
0000	Manutenção do Ensino Fundamental - FUNDEB 30%	35.000,00
3	DESPESAS CORRENTES	25.000,00
3	OUTRAS DESPESAS CORRENTES	25.000,00
90	APLICAÇÕES DIRETAS	25.000,00
30	MATERIAL DE CONSUMO	5.000,00
3.3.90.30.00	MATERIAL DE CONSUMO	5.000,00
0	Recursos não Destinados a Contrapartida	5.000,00
05	TRANSFERÊNCIAS E CONVÊNIOS FEDERAIS-VINCULADOS	5.000,00



Prefeitura Municipal de Itaquitinga

AV ANTONIO CARLOS DE ALMEIDA

10150076/0001-87

Exercício: 2024

CONSOLIDAÇÃO GERAL DA DESPESA

Lei: 807, Data: 28/11/2023

CODIGO	ESPECIFICAÇÃO	DOTAÇÃO
02	PREFEITURA DE ITAQUITINGA	40.946.108,89
02	Poder Executivo	40.946.108,89
0200	Secretaria de Educação	24.019.868,34
020001	FUNDEB - Fundo de Mant. e Desenv. Educ. Bas. Vol. Prof. Educação	18.003.000,00
2173	Manutenção do Ensino Fundamental - FUNDEB 30%	35.000,00
0000	Manutenção do Ensino Fundamental - FUNDEB 30%	35.000,00
3	DESPESAS CORRENTES	35.000,00
3	OUTRAS DESPESAS CORRENTES	35.000,00
90	APLICAÇÕES DIRETAS	35.000,00
30	MATERIAL DE CONSUMO	5.000,00
3.3.90.30.00	MATERIAL DE CONSUMO	5.000,00
0	Recursos não Destinados a Contrapartida	5.000,00
05	TRANSFERÊNCIAS E CONVÊNIOS FEDERAIS-VINCULADOS	5.000,00
09	FUNDEB	5.000,00
540	FUNDEB - IMPOSTOS E TRANSF. DE IMPOSTOS	5.000,00
000	FUNDEB	5.000,00
36	OUTROS SERVIÇOS DE TERCEIROS - PESSOA FÍSICA	10.000,00
3.3.90.36.00	OUTROS SERVIÇOS DE TERCEIROS - PESSOA FÍSICA	10.000,00
0	Recursos não Destinados a Contrapartida	10.000,00
05	TRANSFERÊNCIAS E CONVÊNIOS FEDERAIS-VINCULADOS	10.000,00
09	FUNDEB	10.000,00
540	FUNDEB - IMPOSTOS E TRANSF. DE IMPOSTOS	10.000,00
000	FUNDEB	10.000,00
36	OUTROS SERVIÇOS DE TERCEIROS - PESSOA JURÍDICA	10.000,00
3.3.90.36.00	OUTROS SERVIÇOS DE TERCEIROS - PESSOA JURÍDICA	10.000,00
0	Recursos não Destinados a Contrapartida	10.000,00
05	TRANSFERÊNCIAS E CONVÊNIOS FEDERAIS-VINCULADOS	10.000,00
09	FUNDEB	10.000,00
540	FUNDEB - IMPOSTOS E TRANSF. DE IMPOSTOS	10.000,00
000	FUNDEB	10.000,00
4	DESPESAS DE CAPITAL	10.000,00
4	INVESTIMENTOS	10.000,00
90	APLICAÇÕES DIRETAS	10.000,00
52	EQUIPAMENTOS E MATERIAL PERMANENTE	10.000,00
4.4.90.52.00	EQUIPAMENTOS E MATERIAL PERMANENTE	10.000,00
0	Recursos não Destinados a Contrapartida	10.000,00
05	TRANSFERÊNCIAS E CONVÊNIOS FEDERAIS-VINCULADOS	10.000,00
09	FUNDEB	10.000,00



Prefeitura Municipal de Itaquitinga
AV ANTONIO CARLOS DE ALMEIDA
10180076/0001-87 Exercício: 2024
CONSOLIDAÇÃO GERAL DA DESPESA

Lei: 807, Data: 28/11/2023

CODIGO	ESPECIFICAÇÃO	DOTAÇÃO
02	PREFEITURA DE ITAQUITINGA	49.940.109,89
02	Poder Executivo	49.940.109,89
0209	Secretaria de Educação	24.019.956,34
020901	FUNDEB - Fundo de Manut. e Desenv. Educ. Bas. Vol. Prof. Educação	16.020.000,00
2173	Manutenção do Ensino Fundamental - FUNDEB 30%	35.000,00
0000	Manutenção do Ensino Fundamental - FUNDEB 30%	35.000,00
4	DESPESAS DE CAPITAL	10.000,00
4	INVESTIMENTOS	10.000,00
90	APLICAÇÕES DIRETAS	10.000,00
52	EQUIPAMENTOS E MATERIAL PERMANENTE	10.000,00
4.4.90.52.00	EQUIPAMENTOS E MATERIAL PERMANENTE	10.000,00
0	Recursos não Destinados a Contrapartida	10.000,00
05	TRANSFERÊNCIAS E CONVÊNIOS FEDERAIS-VINCULADOS	10.000,00
09	FUNDES	10.000,00
540	FUNDES - IMPOSTOS E TRANSF. DE IMPOSTOS	10.000,00
000	FUNDES	10.000,00
2181	Aquisição de Material Didático Escolar	10.000,00
0000	Aquisição de Material Didático Escolar	10.000,00
3	DESPESAS CORRENTES	10.000,00
3	OUTRAS DESPESAS CORRENTES	10.000,00
90	APLICAÇÕES DIRETAS	10.000,00
32	MATERIAL, SEM OU SERVIÇO PARA DISTRIBUIÇÃO GRATUITA	10.000,00
3.3.90.32.00	Material, Sem ou Serviço para Distribuição Gratuita	10.000,00
0	Recursos não Destinados a Contrapartida	10.000,00
05	TRANSFERÊNCIAS E CONVÊNIOS FEDERAIS-VINCULADOS	10.000,00
09	FUNDES	10.000,00
540	FUNDES - IMPOSTOS E TRANSF. DE IMPOSTOS	10.000,00
000	FUNDES	10.000,00
2182	Valorização e Aperfeiçoamento dos Profissionais do Ensino Fundamental	35.000,00
0000	Valorização e Aperfeiçoamento dos Profissionais do Ensino Fundamental	35.000,00
3	DESPESAS CORRENTES	35.000,00
3	OUTRAS DESPESAS CORRENTES	35.000,00
90	APLICAÇÕES DIRETAS	35.000,00
14	DIÁRIAS - CIVIL	5.000,00
3.3.90.14.00	DIÁRIAS - CIVIL	5.000,00
0	Recursos não Destinados a Contrapartida	5.000,00
05	TRANSFERÊNCIAS E CONVÊNIOS FEDERAIS-VINCULADOS	5.000,00



Prefeitura Municipal de Itaquitinga
AV ANTONIO CARLOS DE ALMEIDA
10150078/0001-57 Exercício: 2024
CONSOLIDAÇÃO GERAL DA DESPESA

Lei: 907, Data: 28/11/2023

CODIGO	ESPECIFICAÇÃO	DOTAÇÃO
02	PREFEITURA DE ITAQUITINGA	48.948.108,89
02	Poder Executivo	48.948.108,89
0209	Secretaria de Educação	24.019.868,34
020901	FUNDEB - Fundo de Mant. e Desenv. Educ. Bas. Val. Prof. Educação	16.003.000,00
2182	Valorização e Aperfeiçoamento dos Profissionais do Ensino Fundamental	35.000,00
0000	Valorização e Aperfeiçoamento dos Profissionais do Ensino Fundamental	35.000,00
3	DESPESAS CORRENTES	35.000,00
3	OUTRAS DESPESAS CORRENTES	35.000,00
95	APLICAÇÕES DIRETAS	35.000,00
14	DIÁRIAS - CIVIL	5.000,00
3.3.90.14.00	DIÁRIAS - CIVIL	5.000,00
0	Recursos não Destinados a Contrapartida	5.000,00
05	TRANSFERÊNCIAS E CONVÊNIOS FEDERAIS-VINCULADOS	5.000,00
09	FUNDES	5.000,00
540	FUNDES - IMPOSTOS E TRANSF. DE IMPOSTOS	5.000,00
000	FUNDES	5.000,00
30	MATERIAL DE CONSUMO	10.000,00
3.3.90.30.00	MATERIAL DE CONSUMO	10.000,00
0	Recursos não Destinados a Contrapartida	10.000,00
05	TRANSFERÊNCIAS E CONVÊNIOS FEDERAIS-VINCULADOS	10.000,00
09	FUNDES	10.000,00
540	FUNDES - IMPOSTOS E TRANSF. DE IMPOSTOS	10.000,00
000	FUNDES	10.000,00
35	OUTROS SERVIÇOS DE TERCEIROS - PESSOA FÍSICA	10.000,00
3.3.90.35.00	OUTROS SERVIÇOS DE TERCEIROS - PESSOA FÍSICA	10.000,00
0	Recursos não Destinados a Contrapartida	10.000,00
05	TRANSFERÊNCIAS E CONVÊNIOS FEDERAIS-VINCULADOS	10.000,00
09	FUNDES	10.000,00
540	FUNDES - IMPOSTOS E TRANSF. DE IMPOSTOS	10.000,00
000	FUNDES	10.000,00
39	OUTROS SERVIÇOS DE TERCEIROS - PESSOA JURÍDICA	10.000,00
3.3.90.39.00	OUTROS SERVIÇOS DE TERCEIROS - PESSOA JURÍDICA	10.000,00
0	Recursos não Destinados a Contrapartida	10.000,00
05	TRANSFERÊNCIAS E CONVÊNIOS FEDERAIS-VINCULADOS	10.000,00
09	FUNDES	10.000,00
540	FUNDES - IMPOSTOS E TRANSF. DE IMPOSTOS	10.000,00
000	FUNDES	10.000,00
365	Educação Infantil	1.444.854,00



Prefeitura Municipal de Itaquitinga
AV ANTONIO CARLOS DE ALMEIDA
10150078/0001-57 Exercício: 2024
CONSOLIDAÇÃO GERAL DA DESPESA

Lei: 907, Data: 28/11/2023

CODIGO	ESPECIFICAÇÃO	DOTAÇÃO
02	PREFEITURA DE ITAQUITINGA	49.948.136,89
02	Poder Executivo	49.948.136,89
0209	Secretaria de Educação	24.079.899,34
020901	FUNDEB - Fundo de Manut. e Desenv. Educ. Bas. Val. Prof. Educação	18.033.009,00
1205	Manutenção e Desenvolvimento da Educação Infantil	1.444.054,00
2174	Manutenção do Ensino Fundamental - FUNDES 30% CRECHE	182.748,10
0000	Manutenção do Ensino Fundamental - FUNDES 30% CRECHE	182.748,10
3	DESPESAS CORRENTES	15.000,00
3	OUTRAS DESPESAS CORRENTES	15.000,00
90	APLICAÇÕES DIRETAS	15.000,00
30	MATERIAL DE CONSUMO	0,00
3.3.90.30.00	MATERIAL DE CONSUMO	0,00
0	Recursos não Destinados a Contrapartida	0,00
05	TRANSFERÊNCIAS E CONVÊNIOS FEDERAIS-VINCULADOS	0,00
09	FUNDES	0,00
542	FUNDES - COMPLEMENTAÇÃO DA UNIÃO - VAAT	0,00
001	FUNDES - Complementação da União - VAAT	0,00
36	OUTROS SERVIÇOS DE TERCEIROS - PESSOA FÍSICA	0,00
3.3.90.36.00	OUTROS SERVIÇOS DE TERCEIROS - PESSOA FÍSICA	0,00
0	Recursos não Destinados a Contrapartida	0,00
05	TRANSFERÊNCIAS E CONVÊNIOS FEDERAIS-VINCULADOS	0,00
09	FUNDES	0,00
542	FUNDES - COMPLEMENTAÇÃO DA UNIÃO - VAAT	0,00
001	FUNDES - Complementação da União - VAAT	0,00
39	OUTROS SERVIÇOS DE TERCEIROS - PESSOA JURÍDICA	0,00
3.3.90.39.00	OUTROS SERVIÇOS DE TERCEIROS - PESSOA JURÍDICA	0,00
0	Recursos não Destinados a Contrapartida	0,00
05	TRANSFERÊNCIAS E CONVÊNIOS FEDERAIS-VINCULADOS	0,00
09	FUNDES	0,00
542	FUNDES - COMPLEMENTAÇÃO DA UNIÃO - VAAT	0,00
001	FUNDES - Complementação da União - VAAT	0,00
4	DESPESAS DE CAPITAL	145.748,10
4	INVESTIMENTOS	145.748,10
90	APLICAÇÕES DIRETAS	145.748,10
52	EQUIPAMENTOS E MATERIAL PERMANENTE	145.748,10
4.4.90.52.00	EQUIPAMENTOS E MATERIAL PERMANENTE	145.748,10
0	Recursos não Destinados a Contrapartida	145.748,10



Prefeitura Municipal de Itaquianga
AV ANTONIO CARLOS DE ALMEIDA
10150078/0001-57 Exercício: 2024
CONSOLIDAÇÃO GERAL DA DESPESA

Lei: 887, Data: 28/11/2023

CODIGO	ESPECIFICAÇÃO	DOTAÇÃO
02	PREFEITURA DE ITAQUIANGA	49.940.109,00
02	Poder Executivo	49.940.109,00
0209	Secretaria de Educação	24.019.899,34
020901	FUNDEB - Fundo de Manuten. e Desenv. Educ.Bás.Vol.Prof.Educação:	16.000.000,00
2174	Manutenção do Ensino Fundamental - FUNDEB 30% CRECHE	180.748,10
0000	Manutenção do Ensino Fundamental - FUNDEB 30% CRECHE	180.748,10
4	DESPESAS DE CAPITAL	145.748,10
4	INVESTIMENTOS	145.748,10
90	APLICAÇÕES DIRETAS	145.748,10
92	EQUIPAMENTOS E MATERIAL PERMANENTE	145.748,10
4.4.90.52.00	EQUIPAMENTOS E MATERIAL PERMANENTE	145.748,10
0	Recursos não Destinados a Contrapartida	145.748,10
05	TRANSFERÊNCIAS E CONVÊNIOS FEDERAIS-VINCULADOS	145.748,10
09	FUNDEB	145.748,10
542	FUNDEB - COMPLEMENTAÇÃO DA UNIÃO - VAAT	145.748,10
001	FUNDEB - Complementação da União - VAAT	145.748,10
2175	Pessoal e Encargos Sociais do Ensino Infantil - FUNDEB 70% - PRE ESCOLAR	1.200.000,00
0000	Pessoal e Encargos Sociais do Ensino Infantil - FUNDEB 70% - PRE ESCOLAR	1.200.000,00
3	DESPESAS CORRENTES	1.200.000,00
1	PESSOAL E ENCARGOS SOCIAIS	1.200.000,00
90	APLICAÇÕES DIRETAS	1.006.000,00
11	VENCIMENTOS E VANTAGENS FIXAS - PESSOAL CIVIL	896.000,00
3.1.90.11.00	VENCIMENTOS E VANTAGENS FIXAS - PESSOAL CIVIL	896.000,00
0	Recursos não Destinados a Contrapartida	236.000,00
05	TRANSFERÊNCIAS E CONVÊNIOS FEDERAIS-VINCULADOS	896.000,00
09	FUNDEB	896.000,00
540	FUNDEB - IMPOSTOS E TRANSF. DE IMPOSTOS	236.000,00
000	FUNDEB	236.000,00
542	FUNDEB - COMPLEMENTAÇÃO DA UNIÃO - VAAT	660.000,00
001	FUNDEB - Complementação da União - VAAT	660.000,00
94	INDENIZAÇÕES E RESTITUIÇÕES TRABALHISTAS	120.000,00
3.1.90.94.00	INDENIZAÇÕES E RESTITUIÇÕES TRABALHISTAS	120.000,00
0	Recursos não Destinados a Contrapartida	120.000,00
05	TRANSFERÊNCIAS E CONVÊNIOS FEDERAIS-VINCULADOS	120.000,00
09	FUNDEB	120.000,00
542	FUNDEB - COMPLEMENTAÇÃO DA UNIÃO - VAAT	120.000,00
001	FUNDEB - Complementação da União - VAAT	120.000,00
91	APLICAÇÕES DIRETAS- INTRA-ORÇAMENTÁRIAS	187.000,00



Prefeitura Municipal de Itaquitinga
AV ANTONIO CARLOS DE ALMEIDA
10150076/0001-57 Exercício: 2024
CONSOLIDAÇÃO GERAL DA DESPESA

Lei: 887, Data: 28/11/2023

CODIGO	ESPECIFICAÇÃO	DOTAÇÃO
02	PREFEITURA DE ITAQUITINGA	48.946.106,89
02	Poder Executivo	48.946.106,89
0206	Secretaria de Educação	24.019.668,34
020601	FUNDES - Fundo de Manut. e Desenv. Educ. Bas. Val. Prof. Educação	16.000.000,00
2175	Pessoal e Encargos Sociais do Ensino Infantil - FUNDES 70% - PRE ESCOLAR	1.200.000,00
0000	Pessoal e Encargos Sociais do Ensino Infantil - FUNDES 70% - PRE ESCOLAR	1.200.000,00
3	DESPESAS CORRENTES	1.200.000,00
1	PESSOAL E ENCARGOS SOCIAIS	1.200.000,00
91	APLICAÇÕES DIRETAS - INTRA-ORÇAMENTÁRIAS	197.000,00
13	OBRIGAÇÕES PATRONAIS	197.000,00
3.1.91.13.00	OBRIGAÇÕES PATRONAIS - INTRA-ORÇAMENTÁRIO	197.000,00
0	Recursos não Destinados a Contrapartida	197.000,00
05	TRANSFERÊNCIAS E CONVÊNIOS FEDERAIS-VINCULADOS	197.000,00
09	FUNDES	197.000,00
540	FUNDES - IMPOSTOS E TRANSF. DE IMPOSTOS	197.000,00
000	FUNDES	197.000,00
2176	Pessoal e Encargos Sociais do Ensino Infantil - FUNDES 70% CRECHE	35.905,90
0000	Pessoal e Encargos Sociais do Ensino Infantil - FUNDES 70% CRECHE	35.905,90
3	DESPESAS CORRENTES	35.905,90
1	PESSOAL E ENCARGOS SOCIAIS	35.905,90
90	APLICAÇÕES DIRETAS	35.905,90
11	VENCIMENTOS E VANTAGENS FIXAS - PESSOAL CIVIL	35.905,90
3.1.90.11.00	VENCIMENTOS E VANTAGENS FIXAS - PESSOAL CIVIL	35.905,90
0	Recursos não Destinados a Contrapartida	35.905,90
05	TRANSFERÊNCIAS E CONVÊNIOS FEDERAIS-VINCULADOS	35.905,90
09	FUNDES	35.905,90
542	FUNDES - COMPLEMENTAÇÃO DA UNIÃO - VAAT	35.905,90
001	FUNDES - Complementação da União - VAAT	35.905,90
13	OBRIGAÇÕES PATRONAIS	5.000,00
3.1.90.13.00	OBRIGAÇÕES PATRONAIS	5.000,00
0	Recursos não Destinados a Contrapartida	5.000,00
05	TRANSFERÊNCIAS E CONVÊNIOS FEDERAIS-VINCULADOS	5.000,00
09	FUNDES	5.000,00
542	FUNDES - COMPLEMENTAÇÃO DA UNIÃO - VAAT	5.000,00
001	FUNDES - Complementação da União - VAAT	5.000,00
94	INDENIZAÇÕES E RESTITUIÇÕES TRABALHISTAS	5.000,00
3.1.90.94.00	INDENIZAÇÕES E RESTITUIÇÕES TRABALHISTAS	5.000,00



Prefeitura Municipal de Itaquitinga
AV ANTONIO CARLOS DE ALMEIDA
10150076/0001-57 Exercício: 2024
CONSOLIDAÇÃO GERAL DA DESPESA

Lei: 907, Data: 28/11/2023

CODIGO	ESPECIFICAÇÃO	DOTAÇÃO
02	PREFEITURA DE ITAQUITINGA	49.946.109,89
02	Poder Executivo	49.946.109,89
0209	Secretaria de Educação	24.019.898,34
020901	FUNDES - Fundo de Manut. e Desenv. Edu. Bas. Val. Prof. Educação	18.002.989,00
2176	Pessoal e Encargos Sociais do Ensino Infantil - FUNDES 70% CRECHE	35.905,90
0000	Pessoal e Encargos Sociais do Ensino Infantil - FUNDES 70% CRECHE	35.905,90
3	DESPESAS CORRENTES	35.905,90
1	PESSOAL E ENCARGOS SOCIAIS	35.905,90
90	APLICAÇÕES DIRETAS	35.905,90
94	INDENIZAÇÕES E RESTITUIÇÕES TRABALHISTAS	5.000,00
3.1.90.94.00	INDENIZAÇÕES E RESTITUIÇÕES TRABALHISTAS	5.000,00
0	Recursos não Destinados a Contrapartida	5.000,00
05	TRANSFERÊNCIAS E CONVÊNIOS FEDERAIS-VINCULADOS	5.000,00
09	FUNDES	5.000,00
540	FUNDES - IMPOSTOS E TRANSF. DE IMPOSTOS	5.000,00
000	FUNDES	5.000,00
2177	Manutenção do Ensino Infantil - FUNDES 30% PRE ECOLAR	15.000,00
0000	Manutenção do Ensino Infantil - FUNDES 30% PRE ECOLAR	15.000,00
3	DESPESAS CORRENTES	10.000,00
3	OUTRAS DESPESAS CORRENTES	10.000,00
90	APLICAÇÕES DIRETAS	10.000,00
30	MATERIAL DE CONSUMO	5.000,00
3.3.90.30.00	MATERIAL DE CONSUMO	5.000,00
0	Recursos não Destinados a Contrapartida	5.000,00
05	TRANSFERÊNCIAS E CONVÊNIOS FEDERAIS-VINCULADOS	5.000,00
09	FUNDES	5.000,00
540	FUNDES - IMPOSTOS E TRANSF. DE IMPOSTOS	5.000,00
000	FUNDES	5.000,00
39	OUTROS SERVIÇOS DE TERCEIROS - PESSOA JURÍDICA	5.000,00
3.3.90.39.00	OUTROS SERVIÇOS DE TERCEIROS - PESSOA JURÍDICA	5.000,00
0	Recursos não Destinados a Contrapartida	5.000,00
05	TRANSFERÊNCIAS E CONVÊNIOS FEDERAIS-VINCULADOS	5.000,00
09	FUNDES	5.000,00
540	FUNDES - IMPOSTOS E TRANSF. DE IMPOSTOS	5.000,00
000	FUNDES	5.000,00
4	DESPESAS DE CAPITAL	5.000,00
4	INVESTIMENTOS	5.000,00



Prefeitura Municipal de Itaquitinga
AV ANTONIO CARLOS DE ALMEIDA
10150076/0001-67 Exercício: 2024
CONSOLIDAÇÃO GERAL DA DESPESA

Lei: 807, Data: 28/11/2023

CODIGO	ESPECIFICAÇÃO	DOTAÇÃO
02	PREFEITURA DE ITAQUITINGA	40.948.108,89
02	Poder Executivo	40.948.108,89
0208	Secretaria de Educação	24.019.888,34
020901	FUNDES - Fundo de Manut. e Desenv. Educ.Sas Vol.Prof.Educação	16.000.000,00
2177	Manutenção do Ensino Infantil - FUNDES 30% PRE ESCOLAR	10.000,00
0000	Manutenção do Ensino Infantil - FUNDES 30% PRE ESCOLAR	10.000,00
4	DESPESAS DE CAPITAL	5.000,00
4	INVESTIMENTOS	5.000,00
90	APLICAÇÕES DIRETAS	5.000,00
52	EQUIPAMENTOS E MATERIAL PERMANENTE	5.000,00
4.4.90.52.00	EQUIPAMENTOS E MATERIAL PERMANENTE	5.000,00
0	Recursos não Destinados a Contrapartida	5.000,00
05	TRANSFERÊNCIAS E CONVÊNIOS FEDERALS-VINCULADOS	5.000,00
09	FUNDES	5.000,00
540	FUNDES - IMPOSTOS E TRANSF. DE IMPOSTOS	5.000,00
000	FUNDES	5.000,00
2183	Valorização e Aperfeiçoamento dos Profissionais do Ensino Infantil	30.000,00
0000	Valorização e Aperfeiçoamento dos Profissionais do Ensino Infantil	30.000,00
3	DESPESAS CORRENTES	30.000,00
3	OUTRAS DESPESAS CORRENTES	30.000,00
90	APLICAÇÕES DIRETAS	30.000,00
30	MATERIAL DE CONSUMO	10.000,00
3.3.90.30.00	MATERIAL DE CONSUMO	10.000,00
0	Recursos não Destinados a Contrapartida	10.000,00
05	TRANSFERÊNCIAS E CONVÊNIOS FEDERALS-VINCULADOS	10.000,00
09	FUNDES	10.000,00
542	FUNDES - COMPLEMENTAÇÃO DA UNIÃO - VAAT	10.000,00
001	FUNDES - Complementação da União - VAAT	10.000,00
36	OUTROS SERVIÇOS DE TERCEIROS - PESSOA FÍSICA	10.000,00
3.3.90.36.00	OUTROS SERVIÇOS DE TERCEIROS - PESSOA FÍSICA	10.000,00
0	Recursos não Destinados a Contrapartida	10.000,00
05	TRANSFERÊNCIAS E CONVÊNIOS FEDERALS-VINCULADOS	10.000,00
09	FUNDES	10.000,00
540	FUNDES - IMPOSTOS E TRANSF. DE IMPOSTOS	10.000,00
000	FUNDES	10.000,00
39	OUTROS SERVIÇOS DE TERCEIROS - PESSOA JURÍDICA	10.000,00
3.3.90.39.00	OUTROS SERVIÇOS DE TERCEIROS - PESSOA JURÍDICA	10.000,00



Prefeitura Municipal de Itaquitanga
AV ANTONIO CARLOS DE ALMEIDA
10150076/0001-67 Exercício: 2024
CONSOLIDAÇÃO GERAL DA DESPESA

Lei: 907, Data: 28/11/2023

CODIGO	ESPECIFICAÇÃO	DOTAÇÃO
02	PREFEITURA DE ITAQUITANGA	49.946.109,89
02	Poder Executivo	49.946.109,89
0209	Secretaria de Educação	24.079.869,34
020901	FUNDES - Fundo de Manut. e Desenv. Educ. Bas. Val. Prof. Educação	18.023.269,00
2183	Valorização e Aperfeiçoamento dos Profissionais do Ensino Infantil	30.000,00
0000	Valorização e Aperfeiçoamento dos Profissionais do Ensino Infantil	30.000,00
3	DESPESAS CORRENTES	30.000,00
3	OUTRAS DESPESAS CORRENTES	30.000,00
90	APLICAÇÕES DIRETAS	30.000,00
39	OUTROS SERVIÇOS DE TERCEIROS - PESSOA JURÍDICA	10.000,00
3.3.90.39.00	OUTROS SERVIÇOS DE TERCEIRO - PESSOA JURÍDICA	10.000,00
0	Recursos não Destinados a Contrapartida	10.000,00
05	TRANSFERÊNCIAS E CONVÊNIOS FEDERAS-VINCULADOS	10.000,00
09	FUNDES	10.000,00
940	FUNDES - IMPOSTOS E TRANSF. DE IMPOSTOS	10.000,00
000	FUNDES	10.000,00
369	Educação de Jovens e Adultos	341.815,00
1200	Manutenção e Desenvolvimento da Educação para Jovens e Adultos	341.815,00
2178	Pessoal e Encargos Sociais do Ensino de Jovens e Adultos - FUNDES 70%	341.815,00
0000	Pessoal e Encargos Sociais do Ensino de Jovens e Adultos - FUNDES 70%	341.815,00
3	DESPESAS CORRENTES	341.815,00
1	PESSOAL E ENCARGOS SOCIAIS	339.815,00
90	APLICAÇÕES DIRETAS	284.000,00
11	VENCIMENTOS E VANTAGENS FIXAS - PESSOAL CIVIL	282.000,00
3.1.90.11.00	VENCIMENTOS E VANTAGENS FIXAS - PESSOAL CIVIL	282.000,00
0	Recursos não Destinados a Contrapartida	282.000,00
05	TRANSFERÊNCIAS E CONVÊNIOS FEDERAS-VINCULADOS	282.000,00
09	FUNDES	282.000,00
940	FUNDES - IMPOSTOS E TRANSF. DE IMPOSTOS	282.000,00
000	FUNDES	282.000,00
94	INDENZAÇÕES E RESTITUIÇÕES TRABALHISTAS	22.000,00
3.1.90.94.00	INDENZAÇÕES E RESTITUIÇÕES TRABALHISTAS	22.000,00
0	Recursos não Destinados a Contrapartida	22.000,00
05	TRANSFERÊNCIAS E CONVÊNIOS FEDERAS-VINCULADOS	22.000,00
09	FUNDES	22.000,00
940	FUNDES - IMPOSTOS E TRANSF. DE IMPOSTOS	22.000,00
000	FUNDES	22.000,00



Prefeitura Municipal de Itaquitinga
AV ANTONIO CARLOS DE ALMEIDA
10150076/0001-67 Exercício: 2024
CONSOLIDAÇÃO GERAL DA DESPESA

Lei: 007, Data: 28/11/2023

CODIGO	ESPECIFICAÇÃO	DOTAÇÃO
02	PREFEITURA DE ITAQUITINGA	48.948.128,89
02	Poder Executivo	48.948.128,89
0209	Secretaria de Educação	24.079.898,34
020901	FUNDEB - Fundo de Manutenção e Desenvolvimento da Educação Básica e de Valorização dos Profissionais da Educação	18.000.000,00
2178	Pessoal e Encargos Sociais do Ensino de Jovens e Adultos - FUNDEB 70%	341.815,00
0000	Pessoal e Encargos Sociais do Ensino de Jovens e Adultos - FUNDEB 70%	341.815,00
3	DESPESAS CORRENTES	341.815,00
1	PESSOAL E ENCARGOS SOCIAIS	339.815,00
91	APLICAÇÕES DIRETAS - INTRA-ORÇAMENTÁRIAS	55.815,00
13	OBRIGAÇÕES PATRONAIS	55.815,00
3.1.91.13.00	OBRIGAÇÕES PATRONAIS - INTRA-ORÇAMENTÁRIO	55.815,00
0	Recursos não Destinados a Contrapartida	55.815,00
05	TRANSFERÊNCIAS E CONVÊNIOS FEDERAIS-VINCULADOS	55.815,00
09	FUNDEB	55.815,00
540	FUNDEB - IMPOSTOS E TRANSF. DE IMPOSTOS	55.815,00
000	FUNDEB	55.815,00
3	OUTRAS DESPESAS CORRENTES	2.000,00
90	APLICAÇÕES DIRETAS	2.000,00
08	OUTROS BENEFÍCIOS ASSISTENCIAIS DO SERVIDOR E DO MILITAR	2.000,00
3.3.90.08.00	Outros Benefícios Assistenciais do servidor e do militar	2.000,00
0	Recursos não Destinados a Contrapartida	2.000,00
05	TRANSFERÊNCIAS E CONVÊNIOS FEDERAIS-VINCULADOS	2.000,00
09	FUNDEB	2.000,00
540	FUNDEB - IMPOSTOS E TRANSF. DE IMPOSTOS	2.000,00
000	FUNDEB	2.000,00
2180	Manutenção do Ensino de Jovens e Adultos - FUNDEB 30%	40.000,00
0000	Manutenção do Ensino de Jovens e Adultos - FUNDEB 30%	40.000,00
3	DESPESAS CORRENTES	30.000,00
3	OUTRAS DESPESAS CORRENTES	30.000,00
90	APLICAÇÕES DIRETAS	30.000,00
30	MATERIAL DE CONSUMO	10.000,00
3.3.90.30.00	MATERIAL DE CONSUMO	10.000,00
0	Recursos não Destinados a Contrapartida	10.000,00
05	TRANSFERÊNCIAS E CONVÊNIOS FEDERAIS-VINCULADOS	10.000,00
09	FUNDEB	10.000,00
540	FUNDEB - IMPOSTOS E TRANSF. DE IMPOSTOS	10.000,00
000	FUNDEB	10.000,00
38	OUTROS SERVIÇOS DE TERCEIROS - PESSOA FÍSICA	10.000,00



Prefeitura Municipal de Itaquitinga
AV ANTONIO CARLOS DE ALMEIDA
10150076/0001-07 Exercício: 2024
CONSOLIDAÇÃO GERAL DA DESPESA

Lei: 907, Data: 29/11/2023

00000	ESPECIFICAÇÃO	DOTAÇÃO
02	PREFEITURA DE ITAQUITINGA	49.946.109,89
02	Poder Executivo	49.946.109,89
0209	Secretaria de Educação	24.018.809,34
020901	FUNDEB - Fundo de Manut. e Desenv. Educ. Bas. Vel. Prod. Educação	16.003.009,00
2180	Manutenção do Ensino de Jovens e Adultos - FUNDEB 30%	40.000,00
0000	Manutenção do Ensino de Jovens e Adultos - FUNDEB 30%	40.000,00
3	DESPESAS CORRENTES	30.000,00
3	OUTRAS DESPESAS CORRENTES	30.000,00
90	APLICAÇÕES DIRETAS	30.000,00
38	OUTROS SERVIÇOS DE TERCEIROS - PESSOA FÍSICA	10.000,00
3.3.90.36.00	OUTROS SERVIÇOS DE TERCEIROS - PESSOA FÍSICA	10.000,00
0	Recursos não Destinados a Contrapartida	10.000,00
05	TRANSFERÊNCIAS E CONVÊNIOS FEDERAIS-VINCULADOS	10.000,00
09	FUNDEB	10.000,00
540	FUNDEB - IMPOSTOS E TRANSF. DE IMPOSTOS	10.000,00
000	FUNDEB	10.000,00
38	OUTROS SERVIÇOS DE TERCEIROS - PESSOA JURÍDICA	10.000,00
3.3.90.39.00	OUTROS SERVIÇOS DE TERCEIROS - PESSOA JURÍDICA	10.000,00
0	Recursos não Destinados a Contrapartida	10.000,00
05	TRANSFERÊNCIAS E CONVÊNIOS FEDERAIS-VINCULADOS	10.000,00
09	FUNDEB	10.000,00
540	FUNDEB - IMPOSTOS E TRANSF. DE IMPOSTOS	10.000,00
000	FUNDEB	10.000,00
4	DESPESAS DE CAPITAL	10.000,00
4	INVESTIMENTOS	10.000,00
90	APLICAÇÕES DIRETAS	10.000,00
52	EQUIPAMENTOS E MATERIAL PERMANENTE	10.000,00
4.4.90.52.00	EQUIPAMENTOS E MATERIAL PERMANENTE	10.000,00
0	Recursos não Destinados a Contrapartida	10.000,00
05	TRANSFERÊNCIAS E CONVÊNIOS FEDERAIS-VINCULADOS	10.000,00
09	FUNDEB	10.000,00
540	FUNDEB - IMPOSTOS E TRANSF. DE IMPOSTOS	10.000,00
000	FUNDEB	10.000,00
0210	Secretaria de Obras e Desenvolvimento Urbano	8.894.837,20
021000	Secretaria de Obras e Desenvolvimento Urbano	8.894.837,20
04	Administração	4.080.637,00
122	Administração Geral	4.080.637,00
1501		



Prefeitura Municipal de Itaqui
AV ANTONIO CARLOS DE ALMEIDA
10150076/0001-87 Exercício: 2024
CONSOLIDAÇÃO GERAL DA DESPESA

Lei: 867, Data: 20/11/2023

CODIGO	ESPECIFICAÇÃO	DOTAÇÃO
02	PREFEITURA DE ITAQUI	49.948.128,89
02	Poder Executivo	49.948.128,89
0210	Secretaria de Obras e Desenvolvimento Urbano	8.054.837,00
021000	Secretaria de Obras e Desenvolvimento Urbano	8.054.837,00
	Desenvolvimento da Infraestrutura e Planejamento Urbano	4.096.837,00
1021	Construção, Ampliação e Recuperação de Prédios Públicos	300.000,00
0000	Construção, Ampliação e Recuperação de Prédios Públicos	300.000,00
4	DESPESAS DE CAPITAL	300.000,00
4	INVESTIMENTOS	300.000,00
90	APLICAÇÕES DIRETAS	300.000,00
91	OBRAS E INSTALAÇÕES	300.000,00
4.4.90.51.00	OBRAS E INSTALAÇÕES	300.000,00
	0 Recursos nos Destinos e Contrapartida	300.000,00
	01 TESOURO	300.000,00
	00 Recursos Próprios	300.000,00
	500 RECURSOS NÃO VINCULADOS DE IMPOSTOS	300.000,00
	001 Recursos Próprios	300.000,00
1022	Aquisição de Terrenos para Edificações Públicas	200.000,00
5000	Aquisição de Terrenos para Edificações Públicas	200.000,00
4	DESPESAS DE CAPITAL	200.000,00
4	INVESTIMENTOS	200.000,00
90	APLICAÇÕES DIRETAS	200.000,00
91	ADQUIÇÃO DE IMÓVEIS	200.000,00
4.4.90.51.00	ADQUIÇÃO DE IMÓVEIS	200.000,00
	0 Recursos nos Destinos e Contrapartida	200.000,00
	01 TESOURO	200.000,00
	00 Recursos Próprios	200.000,00
	500 RECURSOS NÃO VINCULADOS DE IMPOSTOS	200.000,00
	001 Recursos Próprios	200.000,00
2130	Manutenção das Atividades da Secretaria de Obras e Desenvolvimento Urbano	3.096.837,00
0500	Manutenção das Atividades da Secretaria de Obras e Desenvolvimento Urbano	3.096.837,00
3	DESPESAS CORRENTES	3.096.837,00
1	PESSOAL E ENCARGOS SOCIAIS	2.538.487,00
90	APLICAÇÕES DIRETAS	2.479.964,00
04	CONTRATAÇÃO POR TEMPO DETERMINADO	843.180,00
3.1.90.04.00	CONTRATAÇÃO POR TEMPO DETERMINADO	843.180,00
	0 Recursos nos Destinos e Contrapartida	843.180,00



Prefeitura Municipal de Itaquitinga
AV ANTONIO CARLOS DE ALMEIDA
10190075/0001-67 Exercício: 2024
CONSOLIDAÇÃO GERAL DA DESPESA

Lei: 807, Data: 20/11/2023

CODIGO	ESPECIFICAÇÃO	DOTAÇÃO
02	PREFEITURA DE ITAQUITINGA	49.945.109,89
02	Poder Executivo	49.945.109,89
0210	Secretaria de Obras e Desenvolvimento Urbano	9.954.837,00
021000	Secretaria de Obras e Desenvolvimento Urbano	9.954.837,00
2130	Manutenção das Atividades da Secretaria de Obras e Desenvolvimento Urbano	3.090.837,00
0000	Manutenção das Atividades da Secretaria de Obras e Desenvolvimento Urbano	3.090.837,00
3	DESPESAS CORRENTES	3.500.837,00
1	PESSOAL E ENCARGOS SOCIAIS	2.539.407,00
90	APLICAÇÕES DIRETAS	2.419.994,00
04	CONTRATAÇÃO POR TEMPO DETERMINADO	943.190,00
3.1.90.04.00	CONTRATAÇÃO POR TEMPO DETERMINADO	943.190,00
0	Recursos nos Destinados a Contrapartida	943.190,00
01	TESOURO	943.190,00
00	Recursos Próprios	943.190,00
500	RECURSOS NÃO VINCULADOS DE IMPOSTOS	943.190,00
001	Recursos Próprios	943.190,00
11	VENCIMENTOS E VANTAGENS FIXAS - PESSOAL CIVIL	895.254,00
3.1.90.11.00	VENCIMENTOS E VANTAGENS FIXAS - PESSOAL CIVIL	895.254,00
0	Recursos nos Destinados a Contrapartida	895.254,00
01	TESOURO	895.254,00
00	Recursos Próprios	895.254,00
500	RECURSOS NÃO VINCULADOS DE IMPOSTOS	895.254,00
001	Recursos Próprios	895.254,00
13	OBRIGAÇÕES PATRONAIS	236.100,00
3.1.90.13.00	OBRIGAÇÕES PATRONAIS	236.100,00
0	Recursos nos Destinados a Contrapartida	236.100,00
01	TESOURO	236.100,00
00	Recursos Próprios	236.100,00
500	RECURSOS NÃO VINCULADOS DE IMPOSTOS	236.100,00
001	Recursos Próprios	236.100,00
94	INDENIZAÇÕES E RESTITUIÇÕES TRABALHISTAS	473.430,00
3.1.90.94.00	INDENIZAÇÕES E RESTITUIÇÕES TRABALHISTAS	473.430,00
0	Recursos nos Destinados a Contrapartida	473.430,00
01	TESOURO	473.430,00
00	Recursos Próprios	473.430,00
500	RECURSOS NÃO VINCULADOS DE IMPOSTOS	473.430,00
001	Recursos Próprios	473.430,00
91	APLICAÇÕES DIRETAS- INTRA-ORÇAMENTÁRIAS	119.529,00



Prefeitura Municipal de Itaquitinga
AV ANTONIO CARLOS DE ALMEIDA
10150076/0001-67 Exercício: 2024
CONSOLIDAÇÃO GERAL, DA DESPESA

Lei: 887, Data: 28/11/2023

CODIGO	ESPECIFICAÇÃO	DOTAÇÃO
02	PREFEITURA DE ITAQUITINGA	45.946.108,88
02	Poder Executivo	45.946.108,88
0210	Secretaria de Obras e Desenvolvimento Urbano	8.054.837,20
021000	Secretaria de Obras e Desenvolvimento Urbano	8.054.837,20
2130	Mantenção das Atividades da Secretaria de Obras e Desenvolvimento Urbano	3.580.837,00
0000	Mantenção das Atividades da Secretaria de Obras e Desenvolvimento Urbano	3.580.837,00
3	DESPESAS CORRENTES	3.580.837,00
1	PESSOAL E ENCARGOS SOCIAIS	2.036.487,00
91	APLICAÇÕES DIRETAS - INTRA-ORÇAMENTÁRIAS	119.523,00
13	OBRIGAÇÕES PATRONAIS	119.523,00
3.1.91.13.00	OBRIGAÇÕES PATRONAIS - INTRA-ORÇAMENTÁRIO	119.523,00
0	Recursos não Destinados a Contrapartida	119.523,00
01	TESOURO	119.523,00
00	Recursos Próprios	119.523,00
500	RECURSOS NÃO VINCULADOS DE IMPOSTOS	119.523,00
001	Recursos Próprios	119.523,00
3	OUTRAS DESPESAS CORRENTES	1.041.350,00
90	APLICAÇÕES DIRETAS	1.041.350,00
06	OUTROS BENEFÍCIOS ASSISTENCIAIS DO SERVIDOR E DO MILITAR	10.850,00
3.3.90.06.00	Outros Benefícios Assistenciais do servidor e do militar	10.850,00
0	Recursos não Destinados a Contrapartida	10.850,00
01	TESOURO	10.850,00
00	Recursos Próprios	10.850,00
500	RECURSOS NÃO VINCULADOS DE IMPOSTOS	10.850,00
001	Recursos Próprios	10.850,00
30	MATERIAL DE CONSUMO	89.000,00
3.3.90.30.00	MATERIAL DE CONSUMO	89.000,00
0	Recursos não Destinados a Contrapartida	89.000,00
01	TESOURO	89.000,00
00	Recursos Próprios	89.000,00
500	RECURSOS NÃO VINCULADOS DE IMPOSTOS	89.000,00
001	Recursos Próprios	89.000,00
35	SERVIÇOS DE CONSULTORIA	10.000,00
3.3.90.35.00	SERVIÇOS DE CONSULTORIA	10.000,00
0	Recursos não Destinados a Contrapartida	10.000,00
01	TESOURO	10.000,00
00	Recursos Próprios	10.000,00
500	RECURSOS NÃO VINCULADOS DE IMPOSTOS	10.000,00



Prefeitura Municipal de Itaquitinga
AV ANTONIO CARLOS DE ALMEIDA
10150078/0001-57 Exercício: 2024
CONSOLIDAÇÃO GERAL DA DESPESA

Lei: 307, Data: 28/11/2023

CODIGO	ESPECIFICAÇÃO	DOTAÇÃO
03	PREFEITURA DE ITAQUITINGA	40.946.108,00
03	Poder Executivo	40.946.108,00
0210	Secretaria de Obras e Desenvolvimento Urbano	8.854.837,00
021000	Secretaria de Obras e Desenvolvimento Urbano	8.854.837,00
2130	Manutenção das Atividades da Secretaria de Obras e Desenvolvimento Urbano	3.080.837,00
0000	Manutenção das Atividades da Secretaria de Obras e Desenvolvimento Urbano	3.080.837,00
3	DESPESAS CORRENTES	3.080.837,00
3	OUTRAS DESPESAS CORRENTES	1.041.350,00
90	APLICAÇÕES DIRETAS	1.041.350,00
35	SERVIÇOS DE CONSULTORIA	10.000,00
3.3.90.35.00	SERVIÇOS DE CONSULTORIA	10.000,00
0	Recursos não Destinados a Contrapartida	10.000,00
01	TESOURO	10.000,00
00	Recursos Próprios	10.000,00
500	RECURSOS NÃO VINCULADOS DE IMPOSTOS	10.000,00
001	Recursos Próprios	10.000,00
38	OUTROS SERVIÇOS DE TERCEIROS - PESSOA FISICA	28.000,00
3.3.90.36.00	OUTROS SERVIÇOS DE TERCEIROS - PESSOA FISICA	28.000,00
0	Recursos não Destinados a Contrapartida	28.000,00
01	TESOURO	28.000,00
00	Recursos Próprios	28.000,00
500	RECURSOS NÃO VINCULADOS DE IMPOSTOS	28.000,00
001	Recursos Próprios	28.000,00
38	OUTROS SERVIÇOS DE TERCEIROS - PESSOA JURIDICA	803.500,00
3.3.90.38.00	OUTROS SERVIÇOS DE TERCEIROS - PESSOA JURIDICA	803.500,00
0	Recursos não Destinados a Contrapartida	803.500,00
01	TESOURO	803.500,00
00	Recursos Próprios	803.500,00
500	RECURSOS NÃO VINCULADOS DE IMPOSTOS	803.500,00
001	Recursos Próprios	803.500,00
4	DESPESAS DE CAPITAL	10.000,00
4	INVESTIMENTOS	10.000,00
90	APLICAÇÕES DIRETAS	10.000,00
52	EQUIPAMENTOS E MATERIAL PERMANENTE	10.000,00
4.4.90.52.00	EQUIPAMENTOS E MATERIAL PERMANENTE	10.000,00
0	Recursos não Destinados a Contrapartida	10.000,00
01	TESOURO	10.000,00
00	Recursos Próprios	10.000,00



Prefeitura Municipal de Itaquitinga
AV ANTONIO CARLOS DE ALMEIDA
10190079/0001-67 Exercício: 2024
CONSOLIDAÇÃO GERAL DA DESPESA

Lei: 887, Data: 28/11/2023

CODIGO	ESPECIFICAÇÃO	DOTAÇÃO
02	PREFEITURA DE ITAQUITINGA	49.946.109,88
02	Poder Executivo	49.946.109,88
0210	Secretaria de Obras e Desenvolvimento Urbano	8.854.837,00
021000	Secretaria de Obras e Desenvolvimento Urbano	8.854.837,00
2100	Manutenção das Atividades da Secretaria de Obras e Desenvolvimento Urbano	3.590.837,00
0000	Manutenção das Atividades da Secretaria de Obras e Desenvolvimento Urbano	3.590.837,00
4	DESPESAS DE CAPITAL	10.000,00
4	INVESTIMENTOS	10.000,00
90	APLICAÇÕES DIRETAS	10.000,00
92	EQUIPAMENTOS E MATERIAL PERMANENTE	10.000,00
4.4.90.52.00	EQUIPAMENTOS E MATERIAL PERMANENTE	10.000,00
0	Recursos não Destinados a Contrapartida	10.000,00
01	TESOURO	10.000,00
00	Recursos Próprios	10.000,00
500	RECURSOS NÃO VINCULADOS DE IMPOSTOS	10.000,00
001	Recursos Próprios	10.000,00
15	Urbanismo	2.457.000,00
451	Infra-Estrutura Urbana	390.000,00
1501	Desenvolvimento da Infraestrutura e Planejamento Urbano	390.000,00
1042	Implantação e/ou Recuperação de Pavimentação, Calçamento, Passarelas e Sinalização em Vias Urbanas e Zona Rural	390.000,00
0000	Implantação e/ou Recuperação de Pavimentação, Calçamento, Passarelas e Sinalização em Vias Urbanas e Zona Rural	390.000,00
4	DESPESAS DE CAPITAL	390.000,00
4	INVESTIMENTOS	390.000,00
90	APLICAÇÕES DIRETAS	390.000,00
51	OBRAS E INSTALAÇÕES	390.000,00
4.4.90.51.00	OBRAS E INSTALAÇÕES	390.000,00
0	Recursos não Destinados a Contrapartida	390.000,00
01	TESOURO	390.000,00
00	Recursos Próprios	390.000,00
500	RECURSOS NÃO VINCULADOS DE IMPOSTOS	390.000,00
001	Recursos Próprios	390.000,00
452	Serviços Urbanos	2.067.000,00
1501	Desenvolvimento da Infraestrutura e Planejamento Urbano	2.067.000,00
1027	Aquisição de Veículos, Máquinas e Equipamentos Pesados	600.000,00
0000	Aquisição de Veículos, Máquinas e Equipamentos Pesados	600.000,00
4	DESPESAS DE CAPITAL	600.000,00
4	INVESTIMENTOS	600.000,00



Prefeitura Municipal de Itaquitinga
AV ANTONIO CARLOS DE ALMEIDA
10150076/0001-57 Exercício: 2024
CONSOLIDAÇÃO GERAL DA DESPESA

Lvl: 007, Data: 28/11/2023

CCOXX	ESPECIFICAÇÃO	DOTAÇÃO
02	PREFEITURA DE ITAQUITINGA	40.946.106,00
02	Poder Executivo	40.946.106,00
0210	Secretaria de Obras e Desenvolvimento Urbano	8.054.637,00
021000	Secretaria de Obras e Desenvolvimento Urbano	8.054.637,00
1027	Aquisição de Veículos, Máquinas e Equipamentos Pesados	300.000,00
0000	Aquisição de Veículos, Máquinas e Equipamentos Pesados	300.000,00
4	DESPESAS DE CAPITAL	900.000,00
4	INVESTIMENTOS	600.000,00
90	APLICAÇÕES DIRETAS	600.000,00
52	EQUIPAMENTOS E MATERIAL PERMANENTE	600.000,00
4.4.90.52.00	EQUIPAMENTOS E MATERIAL PERMANENTE	600.000,00
0	Recursos não Destinados a Contrapartida	200.000,00
01	TESOURO	300.000,00
16	Alienação de Bens Móveis e Imóveis	200.000,00
758	ALIENAÇÃO DE BENS	300.000,00
001	Alienação de Bens	200.000,00
00	Recursos Próprios	400.000,00
500	RECURSOS NÃO VINCULADOS DE IMPOSTOS	400.000,00
001	Recursos Próprios	400.000,00
1029	Construção, Ampliação ou Reforma do Camêrio	400.000,00
0000	Construção, Ampliação ou Reforma do Camêrio	400.000,00
4	DESPESAS DE CAPITAL	400.000,00
4	INVESTIMENTOS	400.000,00
90	APLICAÇÕES DIRETAS	400.000,00
51	OBRAS E INSTALAÇÕES	300.000,00
4.4.90.51.00	OBRAS E INSTALAÇÕES	300.000,00
0	Recursos não Destinados a Contrapartida	300.000,00
01	TESOURO	300.000,00
00	Recursos Próprios	300.000,00
500	RECURSOS NÃO VINCULADOS DE IMPOSTOS	300.000,00
001	Recursos Próprios	300.000,00
81	AQUISIÇÃO DE MOVEIS	100.000,00
4.4.90.61.00	AQUISIÇÃO DE MOVEIS	100.000,00
0	Recursos não Destinados a Contrapartida	100.000,00
01	TESOURO	100.000,00
00	Recursos Próprios	100.000,00
500	RECURSOS NÃO VINCULADOS DE IMPOSTOS	100.000,00
001	Recursos Próprios	100.000,00



Prefeitura Municipal de Itaquitinga
AV ANTONIO CARLOS DE ALMEIDA
10150076/0001-07 Exercício: 2024
CONSOLIDAÇÃO GERAL DA DESPESA

Lei: 907, Data: 28/11/2023

CODIGO	ESPECIFICAÇÃO	DOTAÇÃO
02	PREFEITURA DE ITAQUITINGA	48.948.126,89
02	Poder Executivo	48.948.126,89
0210	Secretaria de Obras e Desenvolvimento Urbano	8.854.837,00
021000	Secretaria de Obras e Desenvolvimento Urbano	8.854.837,00
1044	Construção e/ou Reforma de Praças, Parques e Jardins	300.000,00
0000	Construção e/ou Reforma de Praças, Parques e Jardins	300.000,00
4	DESPESAS DE CAPITAL	300.000,00
4	INVESTIMENTOS	300.000,00
90	APLICAÇÕES DIRETAS	300.000,00
51	OBRAS E INSTALAÇÕES	300.000,00
4.4.90.51.00	OBRAS E INSTALAÇÕES	300.000,00
0	Recursos não Destinados a Contrapartida	300.000,00
01	TESOURO	300.000,00
00	Recursos Próprios	300.000,00
500	RECURSOS NÃO VINCULADOS DE IMPOSTOS	300.000,00
001	Recursos Próprios	300.000,00
2095	Manutenção e Ampliação da Iluminação Pública do Município	787.000,00
0000	Manutenção e Ampliação da Iluminação Pública do Município	787.000,00
3	DESPESAS CORRENTES	887.000,00
3	OUTRAS DESPESAS CORRENTES	887.000,00
90	APLICAÇÕES DIRETAS	887.000,00
30	MATERIAL DE CONSUMO	80.000,00
3.3.90.30.00	MATERIAL DE CONSUMO	80.000,00
0	Recursos não Destinados a Contrapartida	80.000,00
01	TESOURO	80.000,00
00	Recursos Próprios	80.000,00
500	RECURSOS NÃO VINCULADOS DE IMPOSTOS	80.000,00
001	Recursos Próprios	80.000,00
39	OUTROS SERVIÇOS DE TERCEIROS - PESSOA JURÍDICA	637.000,00
3.3.90.39.00	OUTROS SERVIÇOS DE TERCEIROS - PESSOA JURÍDICA	637.000,00
0	Recursos não Destinados a Contrapartida	637.000,00
01	TESOURO	637.000,00
00	Recursos Próprios	637.000,00
500	RECURSOS NÃO VINCULADOS DE IMPOSTOS	637.000,00
001	Recursos Próprios	637.000,00
4	DESPESAS DE CAPITAL	100.000,00
4	INVESTIMENTOS	100.000,00



Prefeitura Municipal de Itaquitinga

AV ANTONIO CARLOS DE ALMEIDA

10150079/0001-57

Exercício: 2024

CONSOLIDAÇÃO GERAL DA DESPESA

Lei: 807, Data: 28/11/2023

CODIGO	ESPECIFICAÇÃO	DOTAÇÃO
02	PREFEITURA DE ITAQUITINGA	48.948.136,88
02	Poder Executivo	48.948.136,88
0215	Secretaria de Obras e Desenvolvimento Urbano	8.654.837,00
021000	Secretaria de Obras e Desenvolvimento Urbano	8.654.837,00
2095	Manutenção e Ampliação da Iluminação Pública do Município	787.000,00
0000	Manutenção e Ampliação da Iluminação Pública do Município	787.000,00
4	DESPESAS DE CAPITAL	100.000,00
4	INVESTIMENTOS	100.000,00
90	APLICAÇÕES DIRETAS	100.000,00
51	OBRAS E INSTALAÇÕES	50.000,00
4.4.90.51.00	OBRAS E INSTALAÇÕES	50.000,00
0	Recursos não Destinados a Contrapartida	50.000,00
01	TESOURO	50.000,00
00	Recursos Próprios	50.000,00
500	RECURSOS NÃO VINCULADOS DE IMPOSTOS	50.000,00
001	Recursos Próprios	50.000,00
52	EQUIPAMENTOS E MATERIAL PERMANENTE	50.000,00
4.4.90.52.00	EQUIPAMENTOS E MATERIAL PERMANENTE	50.000,00
0	Recursos não Destinados a Contrapartida	50.000,00
01	TESOURO	50.000,00
00	Recursos Próprios	50.000,00
500	RECURSOS NÃO VINCULADOS DE IMPOSTOS	50.000,00
001	Recursos Próprios	50.000,00
16	Habitação	100.000,00
467	Habitação Urbana	100.000,00
1001	Desenvolvimento da Infraestrutura e Planejamento Urbano	100.000,00
1035	Construção e Recuperação de Casas Populares	100.000,00
0000	Construção e Recuperação de Casas Populares	100.000,00
4	DESPESAS DE CAPITAL	100.000,00
4	INVESTIMENTOS	100.000,00
90	APLICAÇÕES DIRETAS	100.000,00
51	OBRAS E INSTALAÇÕES	100.000,00
4.4.90.51.00	OBRAS E INSTALAÇÕES	100.000,00
0	Recursos não Destinados a Contrapartida	100.000,00
01	TESOURO	100.000,00



Prefeitura Municipal de Itaquitinga
AV ANTONIO CARLOS DE ALMEIDA
10150075/0001-57 Exercício: 2024
CONSOLIDAÇÃO GERAL DA DESPESA

Lei: 907, Data: 28/11/2023

00000	ESPECIFICAÇÃO	DOTAÇÃO
02	PREFEITURA DE ITAQUITINGA	48.940.108,86
02	Poder Executivo	48.940.108,86
0210	Secretaria de Obras e Desenvolvimento Urbano	8.854.837,00
021000	Secretaria de Obras e Desenvolvimento Urbano	8.854.837,00
1030	Construção e Recuperação de Casas Populares	100.000,00
0000	Construção e Recuperação de Casas Populares	100.000,00
4	DESPESAS DE CAPITAL	100.000,00
4	INVESTIMENTOS	100.000,00
90	APLICAÇÕES DIRETAS	100.000,00
51	OBRAS E INSTALAÇÕES	100.000,00
4.4.90.51.00	OBRAS E INSTALAÇÕES	100.000,00
0	Recursos não Destinados a Contrapartida	100.000,00
01	TESOURO	100.000,00
00	Recursos Próprios	100.000,00
500	RECURSOS NÃO VINCULADOS DE IMPOSTOS	100.000,00
001	Recursos Próprios	100.000,00
17	Saneamento	550.000,00
511	Saneamento Básico Rural	200.000,00
1501	Desenvolvimento da Infraestrutura e Planejamento Urbano	200.000,00
1045	Implantação, Ampliação e/ou Recuperação da Rede de Esgotos e Melhorias Sanitárias na Área Rural	200.000,00
0000	Implantação, Ampliação e/ou Recuperação da Rede de Esgotos e Melhorias Sanitárias na Área Rural	200.000,00
4	DESPESAS DE CAPITAL	200.000,00
4	INVESTIMENTOS	200.000,00
90	APLICAÇÕES DIRETAS	200.000,00
51	OBRAS E INSTALAÇÕES	200.000,00
4.4.90.51.00	OBRAS E INSTALAÇÕES	200.000,00
0	Recursos não Destinados a Contrapartida	200.000,00
01	TESOURO	200.000,00
00	Recursos Próprios	200.000,00
500	RECURSOS NÃO VINCULADOS DE IMPOSTOS	200.000,00
001	Recursos Próprios	200.000,00
512	Saneamento Básico Urbano	350.000,00
1501	Desenvolvimento da Infraestrutura e Planejamento Urbano	350.000,00
1045	Implantação, Ampliação e/ou Recuperação da Rede de Esgotos e Melhorias Sanitárias na Área Rural	30.000,00
0000	Implantação, Ampliação e/ou Recuperação da Rede de Esgotos e Melhorias Sanitárias na Área Rural	30.000,00
3	DESPESAS CORRENTES	30.000,00
3	OUTRAS DESPESAS CORRENTES	30.000,00



Prefeitura Municipal de Itaquitinga
AV ANTONIO CARLOS DE ALMEIDA
10150076/0001-67 Exercício: 2024
CONSOLIDAÇÃO GERAL DA DESPESA

Lei: 807, Data: 26/11/2023

CODIGO	ESPECIFICAÇÃO	OTAÇÃO
02	PREFEITURA DE ITAQUITINGA	48.948.159,89
02	Poder Executivo	48.948.159,89
0210	Secretaria de Obras e Desenvolvimento Urbano	8.854.837,00
021000	Secretaria de Obras e Desenvolvimento Urbano	8.854.837,00
1045	1045 Implantação, Ampliação e/ou Recuperação da Rede de Esgotos e Melhorias Sanitárias na Área Rural	50.000,00
0000	0000 Implantação, Ampliação e/ou Recuperação da Rede de Esgotos e Melhorias Sanitárias na Área Rural	50.000,00
2	2 DESPESAS CORRENTES	50.000,00
3	3 OUTRAS DESPESAS CORRENTES	50.000,00
90	90 APLICAÇÕES DIRETAS	50.000,00
39	39 OUTROS SERVIÇOS DE TERCEIROS - PESSOA JURÍDICA	50.000,00
3.3.90.38.00	3.3.90.38.00 OUTROS SERVIÇOS DE TERCEIROS - PESSOA JURÍDICA	50.000,00
0	0 Recursos não Destinados a Contrapartida	50.000,00
01	01 TESOURO	50.000,00
00	00 Recursos Próprios	50.000,00
500	500 RECURSOS NÃO VINCULADOS DE IMPOSTOS	50.000,00
001	001 Recursos Próprios	50.000,00
1048	1048 Implantação, Ampliação e/ou Recuperação da Rede de Esgotos e Melhorias Sanitárias na Área Urbana	300.000,00
0000	0000 Implantação, Ampliação e/ou Recuperação da Rede de Esgotos e Melhorias Sanitárias na Área Urbana	300.000,00
4	4 DESPESAS DE CAPITAL	300.000,00
4	4 INVESTIMENTOS	300.000,00
90	90 APLICAÇÕES DIRETAS	300.000,00
51	51 OBRAS E INSTALAÇÕES	300.000,00
4.4.90.51.00	4.4.90.51.00 OBRAS E INSTALAÇÕES	300.000,00
0	0 Recursos não Destinados a Contrapartida	300.000,00
01	01 TESOURO	300.000,00
00	00 Recursos Próprios	300.000,00
500	500 RECURSOS NÃO VINCULADOS DE IMPOSTOS	300.000,00
001	001 Recursos Próprios	300.000,00
20	20 Agricultura	28.000,00
806	806 Abastecimento	10.000,00
1901	1901 Desenvolvimento da Infraestrutura e Planejamento Urbano	10.000,00
2102	2102 Manutenção das Atividades do Aquecimento e Metadouro	10.000,00
0000	0000 Manutenção das Atividades do Aquecimento e Metadouro	10.000,00
3	3 DESPESAS CORRENTES	10.000,00
3	3 OUTRAS DESPESAS CORRENTES	10.000,00
90	90 APLICAÇÕES DIRETAS	10.000,00
39	39 OUTROS SERVIÇOS DE TERCEIROS - PESSOA JURÍDICA	10.000,00



Prefeitura Municipal de Itaquitinga
AV ANTONIO CARLOS DE ALMEIDA
10150078/0001-87 Exercício: 2024
CONSOLIDAÇÃO GERAL DA DESPESA

Lei: 807, Data: 28/11/2023

CODIGO	ESPECIFICAÇÃO	DOTAÇÃO
02	PREFEITURA DE ITAQUITINGA	49.948.138,89
02	Poder Executivo	49.948.138,89
0210	Secretaria de Obras e Desenvolvimento Urbano	8.954.837,00
021000	Secretaria de Obras e Desenvolvimento Urbano	8.954.837,00
2102	Manutenção das Atividades do Açougue e Matadouro	10.000,00
0000	Manutenção das Atividades do Açougue e Matadouro	10.000,00
3	DESPESAS CORRENTES	10.000,00
3	OUTRAS DESPESAS CORRENTES	10.000,00
90	APLICAÇÕES DIRETAS	10.000,00
39	OUTROS SERVIÇOS DE TERCEIROS - PESSOA JURÍDICA	10.000,00
3.3.90.39.00	OUTROS SERVIÇOS DE TERCEIROS - PESSOA JURÍDICA	10.000,00
0	Recursos não Destinados a Contrapartida	10.000,00
01	TESOURO	10.000,00
00	Recursos Próprios	10.000,00
500	RECURSOS NÃO VINCULADOS DE IMPOSTOS	10.000,00
001	Recursos Próprios	10.000,00
608	Promoção da Produção Agropecuária	18.000,00
1901	Desenvolvimento da Infraestrutura e Planejamento Urbano	18.000,00
2101	Apoio ao Pequeno Produtor	18.000,00
0000	Apoio ao Pequeno Produtor	18.000,00
3	DESPESAS CORRENTES	18.000,00
3	OUTRAS DESPESAS CORRENTES	18.000,00
90	APLICAÇÕES DIRETAS	18.000,00
38	OUTROS SERVIÇOS DE TERCEIROS - PESSOA FÍSICA	18.000,00
3.3.90.38.00	OUTROS SERVIÇOS DE TERCEIROS - PESSOA FÍSICA	18.000,00
0	Recursos não Destinados a Contrapartida	18.000,00
01	TESOURO	18.000,00
00	Recursos Próprios	18.000,00
500	RECURSOS NÃO VINCULADOS DE IMPOSTOS	18.000,00
001	Recursos Próprios	18.000,00
28	Transporte	1.329.000,00
132	Administração Geral	1.329.000,00
1901	Desenvolvimento da Infraestrutura e Planejamento Urbano	1.329.000,00
2131	Manutenção das Atividades de Transportes e Trânsito	1.329.000,00
0000	Manutenção das Atividades de Transportes e Trânsito	1.329.000,00
3	DESPESAS CORRENTES	1.329.000,00
3	OUTRAS DESPESAS CORRENTES	1.329.000,00



Prefeitura Municipal de Itaquitinga
AV ANTONIO CARLOS DE ALMEIDA
10150078/0001-57 Exercício: 2024
CONSOLIDAÇÃO GERAL DA DESPESA

Lei: 807, Data: 28/11/2023

00000	ESPECIFICAÇÃO	DOTAÇÃO
02	PREFEITURA DE ITAQUITINGA	40.946.108,00
02	Poder Executivo	40.946.108,00
0210	Secretaria de Obras e Desenvolvimento Urbano	8.954.837,00
021000	Secretaria de Obras e Desenvolvimento Urbano	8.954.837,00
2131	Manutenção das Atividades de Transportes e Trânsito	1.329.000,00
0000	Manutenção das Atividades de Transportes e Trânsito	1.329.000,00
3	DESPESAS CORRENTES	1.329.000,00
3	OUTRAS DESPESAS CORRENTES	1.329.000,00
90	APLICAÇÕES DIRETAS	1.329.000,00
30	MATERIAL DE CONSUMO	734.000,00
3.3.90.30.00	MATERIAL DE CONSUMO	734.000,00
0	Recursos não Destinados a Contrapartida	734.000,00
01	TESOURO	734.000,00
00	Recursos Próprios	734.000,00
500	RECURSOS NÃO VINCULADOS DE IMPOSTOS	734.000,00
001	Recursos Próprios	734.000,00
38	OUTROS SERVIÇOS DE TERCEIROS - PESSOA FÍSICA	5.000,00
3.3.90.38.00	OUTROS SERVIÇOS DE TERCEIROS - PESSOA FÍSICA	5.000,00
0	Recursos não Destinados a Contrapartida	5.000,00
01	TESOURO	5.000,00
00	Recursos Próprios	5.000,00
500	RECURSOS NÃO VINCULADOS DE IMPOSTOS	5.000,00
001	Recursos Próprios	5.000,00
39	OUTROS SERVIÇOS DE TERCEIROS - PESSOA JURÍDICA	580.000,00
3.3.90.39.00	OUTROS SERVIÇOS DE TERCEIROS - PESSOA JURÍDICA	580.000,00
0	Recursos não Destinados a Contrapartida	580.000,00
01	TESOURO	580.000,00
00	Recursos Próprios	580.000,00
500	RECURSOS NÃO VINCULADOS DE IMPOSTOS	580.000,00
001	Recursos Próprios	580.000,00
92	DESPESAS DE EXERCÍCIOS ANTERIORES	10.000,00
3.3.90.92.00	DESPESAS DE EXERCÍCIOS ANTERIORES	10.000,00
0	Recursos não Destinados a Contrapartida	10.000,00
01	TESOURO	10.000,00
00	Recursos Próprios	10.000,00
500	RECURSOS NÃO VINCULADOS DE IMPOSTOS	10.000,00
001	Recursos Próprios	10.000,00
782	Transporte Rodoviário	300.000,00



Prefeitura Municipal de Itaquitinga

AV ANTONIO CARLOS DE ALMEIDA

10190076/0001-67

Exercício: 2024

CONSOLIDAÇÃO GERAL DA DESPESA

Lei: 007, Data: 28/11/2023

CODIGO	ESPECIFICAÇÃO	DOTAÇÃO
02	PREFEITURA DE ITAQUITINGA	48.940.108,89
02	Poder Executivo	48.940.108,89
0210	Secretaria de Obras e Desenvolvimento Urbano	8.854.837,00
021000	Secretaria de Obras e Desenvolvimento Urbano	8.854.837,00
1501	Desenvolvimento de Infraestrutura e Planejamento Urbano	300.000,00
1035	Recuperação de Estradas Vicinais	300.000,00
0000	Recuperação de Estradas Vicinais	300.000,00
3	DESPESAS CORRENTES	300.000,00
3	OUTRAS DESPESAS CORRENTES	300.000,00
90	APLICAÇÕES DIRETAS	300.000,00
39	OUTROS SERVIÇOS DE TERCEIROS - PESSOA JURÍDICA	300.000,00
2.3.90.39.00	OUTROS SERVIÇOS DE TERCEIROS - PESSOA JURÍDICA	300.000,00
0	Recursos não Destinados a Contrapartida	300.000,00
01	TESOURO	300.000,00
00	Recursos Próprios	300.000,00
500	RECURSOS NÃO VINCULADOS DE IMPOSTOS	300.000,00
001	Recursos Próprios	300.000,00
01	CÂMARA MUNICIPAL DE ITAQUITINGA	3.418.000,00
01	Poder Legislativo	3.418.000,00
0101	Câmara Municipal	3.418.000,00
010100	Câmara Municipal	3.418.000,00
01	Legislativa	3.418.000,00
031	Ação Legislativa	3.418.000,00
0001	Atividades Legislativas	3.418.000,00
1001	Reforma e Ampliação do Legislativo	300.000,00
0000	Reforma e Ampliação do Legislativo	300.000,00
4	DESPESAS DE CAPITAL	300.000,00
4	INVESTIMENTOS	300.000,00
90	APLICAÇÕES DIRETAS	300.000,00
51	OBRAS E INSTALAÇÕES	300.000,00
4.4.90.51.00	OBRAS E INSTALAÇÕES	300.000,00
0	Recursos não Destinados a Contrapartida	300.000,00
01	TESOURO	300.000,00
00	Recursos Próprios	300.000,00
500	RECURSOS NÃO VINCULADOS DE IMPOSTOS	300.000,00
001	Recursos Próprios	300.000,00
1002	Aquisição de Móveis e Equipamentos Diversos	90.000,00



Prefeitura Municipal de Itaquitinga

Av ANTONIO CARLOS DE ALMEIDA

15180076/0001-57

Exercício: 2024

CONSOLIDAÇÃO GERAL DA DESPESA

Lei: 957, Data: 28/11/2023

CODIGO	ESPECIFICAÇÃO	DOTAÇÃO
01	CÂMARA MUNICIPAL DE ITAQUITINGA	3.418.000,00
01	Poder Legislativo	3.418.000,00
0101	Câmara Municipal	3.418.000,00
010100	Câmara Municipal	3.418.000,00
1002	Aquisição de Móveis e Equipamentos Diversos	50.000,00
0000	Aquisição de Móveis e Equipamentos Diversos	50.000,00
4	DESPESAS DE CAPITAL	50.000,00
4	INVESTIMENTOS	50.000,00
90	APLICAÇÕES DIRETAS	50.000,00
52	EQUIPAMENTOS E MATERIAL PERMANENTE	50.000,00
4.4.90.52.00	EQUIPAMENTOS E MATERIAL PERMANENTE	50.000,00
0	Recursos não Destinados a Contrapartida	50.000,00
01	TESOURO	50.000,00
00	Recursos Próprios	50.000,00
500	RECURSOS NÃO VINCULADOS DE IMPOSTOS	50.000,00
001	Recursos Próprios	50.000,00
2120	Manutenção de Atividades da Câmara	2.823.000,00
0000	Manutenção de Atividades da Câmara	2.823.000,00
3	DESPESAS CORRENTES	2.823.000,00
1	PESSOAL E ENCARGOS SOCIAIS	2.325.000,00
90	APLICAÇÕES DIRETAS	2.325.000,00
04	CONTRATAÇÃO POR TEMPO DETERMINADO	20.000,00
3.1.90.04.00	CONTRATAÇÃO POR TEMPO DETERMINADO	20.000,00
0	Recursos não Destinados a Contrapartida	20.000,00
01	TESOURO	20.000,00
00	Recursos Próprios	20.000,00
500	RECURSOS NÃO VINCULADOS DE IMPOSTOS	20.000,00
001	Recursos Próprios	20.000,00
11	VENCIMENTOS E VANTAGENS FIXAS - PESSOAL CIVIL	2.000.000,00
3.1.90.11.00	VENCIMENTOS E VANTAGENS FIXAS - PESSOAL CIVIL	2.000.000,00
0	Recursos não Destinados a Contrapartida	2.000.000,00
01	TESOURO	2.000.000,00
00	Recursos Próprios	2.000.000,00
500	RECURSOS NÃO VINCULADOS DE IMPOSTOS	2.000.000,00
001	Recursos Próprios	2.000.000,00
13	OBRIGAÇÕES PATRONAIS	200.000,00
3.1.90.13.00	OBRIGAÇÕES PATRONAIS	200.000,00



Prefeitura Municipal de Itaquianga
AV ANTONIO CARLOS DE ALMEIDA
10150076/0001-87 Exercício: 2024
CONSOLIDAÇÃO GERAL DA DESPESA

Lei: 907, Data: 28/11/2023

CODIGO	ESPECIFICAÇÃO	DOTAÇÃO
01	CÂMARA MUNICIPAL DE ITAQUIANGA	3.418.000,00
01	Poder Legislativo	3.418.000,00
0101	Câmara Municipal	3.418.000,00
010100	Câmara Municipal	3.418.000,00
2120	Manutenção do das Atividades da Câmara	2.923.000,00
0000	Manutenção do das Atividades da Câmara	2.923.000,00
3	DESPESAS CORRENTES	2.923.000,00
1	PESSOAL E ENCARGOS SOCIAIS	2.326.500,00
90	APLICAÇÕES DIRETAS	2.226.000,00
13	OBRIGAÇÕES PATRONAIS	200.000,00
3.1.90.13.00	OBRIGAÇÕES PATRONAIS	200.000,00
0	Recursos não Destinados a Contrapartida	200.000,00
01	TESOURO	200.000,00
00	Recursos Próprios	200.000,00
500	RECURSOS NÃO VINCULADOS DE IMPOSTOS	200.000,00
001	Recursos Próprios	200.000,00
94	INDENIZAÇÕES E RESTITUIÇÕES TRABALHISTAS	5.000,00
3.1.90.94.00	INDENIZAÇÕES E RESTITUIÇÕES TRABALHISTAS	5.000,00
0	Recursos não Destinados a Contrapartida	5.000,00
01	TESOURO	5.000,00
00	Recursos Próprios	5.000,00
500	RECURSOS NÃO VINCULADOS DE IMPOSTOS	5.000,00
001	Recursos Próprios	5.000,00
91	APLICAÇÕES DIRETAS - INTRA-ORÇAMENTÁRIAS	100.000,00
13	OBRIGAÇÕES PATRONAIS	100.000,00
3.1.91.13.00	OBRIGAÇÕES PATRONAIS - INTRA-ORÇAMENTÁRIO	100.000,00
0	Recursos não Destinados a Contrapartida	100.000,00
01	TESOURO	100.000,00
00	Recursos Próprios	100.000,00
500	RECURSOS NÃO VINCULADOS DE IMPOSTOS	100.000,00
001	Recursos Próprios	100.000,00
3	OUTRAS DESPESAS CORRENTES	588.000,00
90	APLICAÇÕES DIRETAS	588.000,00
06	OUTROS BENEFÍCIOS ASSISTENCIAIS DO SERVIDOR E DO MILITAR	3.000,00
3.2.90.06.00	Outros Benefícios Assistenciais do servidor e do militar	3.000,00
0	Recursos não Destinados a Contrapartida	3.000,00
01	TESOURO	3.000,00
00	Recursos Próprios	3.000,00



Prefeitura Municipal de Itaquitinga
AV ANTONIO CARLOS DE ALMEIDA
12190078/0001-67 Exercício: 2024
CONSOLIDAÇÃO GERAL DA DESPESA

Lei: 907, Data: 28/11/2023

CODIGO	ESPECIFICAÇÃO	DOTAÇÃO
01	CÂMARA MUNICIPAL DE ITAQUITINGA	3.418.000,00
01	Poder Legislativo	3.418.000,00
0101	Câmara Municipal	3.418.000,00
010100	Câmara Municipal	3.418.000,00
2120	Manutenção de das Atividades da Câmara	3.323.000,00
0000	Manutenção de das Atividades da Câmara	3.323.000,00
3	DESPESAS CORRENTES	3.323.000,00
3	OUTRAS DESPESAS CORRENTES	594.000,00
90	APLICAÇÕES DIRETAS	594.000,00
05	OUTROS BENEFÍCIOS ASSISTENCIAIS DO SERVIDOR E DO MILITAR	3.000,00
3.3.90.08.00	Outros Benefícios Assistenciais do servidor e do militar	3.000,00
0	Recursos não Destinados a Contrapartida	3.000,00
01	TESOURO	3.000,00
00	Recursos Próprios	3.000,00
500	RECURSOS NÃO VINCULADOS DE IMPOSTOS	3.000,00
001	Recursos Próprios	3.000,00
14	DIÁRIAS - CIVIL	150.000,00
3.3.90.14.00	DIÁRIAS - CIVIL	150.000,00
0	Recursos não Destinados a Contrapartida	150.000,00
01	TESOURO	150.000,00
00	Recursos Próprios	150.000,00
500	RECURSOS NÃO VINCULADOS DE IMPOSTOS	150.000,00
001	Recursos Próprios	150.000,00
30	MATERIAL DE CONSUMO	70.000,00
3.3.90.30.00	MATERIAL DE CONSUMO	70.000,00
0	Recursos não Destinados a Contrapartida	70.000,00
01	TESOURO	70.000,00
00	Recursos Próprios	70.000,00
500	RECURSOS NÃO VINCULADOS DE IMPOSTOS	70.000,00
001	Recursos Próprios	70.000,00
33	PASSAGENS E DESPESAS COM LOCOMOÇÃO	10.000,00
3.3.90.33.00	PASSAGENS E DESPESAS COM LOCOMOÇÃO	10.000,00
0	Recursos não Destinados a Contrapartida	10.000,00
01	TESOURO	10.000,00
00	Recursos Próprios	10.000,00
500	RECURSOS NÃO VINCULADOS DE IMPOSTOS	10.000,00
001	Recursos Próprios	10.000,00
35	SERVIÇOS DE CONSULTORIA	100.000,00



Prefeitura Municipal de Itaquitinga

AV ANTONIO CARLOS DE ALMEIDA

10130076/0001-57

Exercício: 2024

CONSOLIDAÇÃO GERAL DA DESPESA

Lei: 907, Data: 28/11/2023

CODIGO	ESPECIFICAÇÃO	DOTAÇÃO
01	CÂMARA MUNICIPAL DE ITAQUITINGA	3.418.000,00
01	Poder Legislativo	3.418.000,00
0101	Câmara Municipal	3.418.000,00
010100	Câmara Municipal	3.418.000,00
2122	Indenizações e Restituições	95.000,00
0000	Indenizações e Restituições	95.000,00
3	DESPESAS CORRENTES	95.000,00
3	OUTRAS DESPESAS CORRENTES	95.000,00
90	APLICAÇÕES DIRETAS	95.000,00
93	INDENIZAÇÕES E RESTITUIÇÕES	95.000,00
3.3.90.93.00	INDENIZAÇÕES E RESTITUIÇÕES	95.000,00
0	Recursos não Destinaíveis e Compartida	95.000,00
01	TESOURO	95.000,00
00	Recursos Próprios	95.000,00
800	RECURSOS NÃO VINCULADOS DE IMPOSTOS	95.000,00
001	Recursos Próprios	95.000,00
TOTAL		64.800.000,00



Prefeitura Municipal de Itaquitanga
AV ANTONIO CARLOS DE ALMEIDA
10150078/0001-67 Exercício: 2024
CONSOLIDAÇÃO GERAL DA DESPESA

Lei: 807, Data: 28/11/2023

COÓDIGO	ESPECIFICAÇÃO	DOTAÇÃO
01	CÂMARA MUNICIPAL DE ITAQUITANGA	3.418.000,00
01	Poder Legislativo	3.418.000,00
0101	Câmara Municipal	3.418.000,00
010100	Câmara Municipal	3.418.000,00
2120	Manutenção de das Atividades da Câmara	2.923.000,00
0000	Manutenção de das Atividades da Câmara	2.923.000,00
3	DESPESAS CORRENTES	2.923.000,00
3	OUTRAS DESPESAS CORRENTES	596.000,00
90	APLICAÇÕES DIRETAS	596.000,00
35	SERVIÇOS DE CONSULTORIA	100.000,00
3.3.90.35.00	SERVIÇOS DE CONSULTORIA	100.000,00
0	Recursos não Destinados a Contrapartida	100.000,00
01	TESOURO	100.000,00
00	Recursos Próprios	100.000,00
500	RECURSOS NÃO VINCULADOS DE IMPOSTOS	100.000,00
001	Recursos Próprios	100.000,00
38	OUTROS SERVIÇOS DE TERCEIROS - PESSOA FÍSICA	5.000,00
3.3.90.38.00	OUTROS SERVIÇOS DE TERCEIROS - PESSOA FÍSICA	5.000,00
0	Recursos não Destinados a Contrapartida	5.000,00
01	TESOURO	5.000,00
00	Recursos Próprios	5.000,00
500	RECURSOS NÃO VINCULADOS DE IMPOSTOS	5.000,00
001	Recursos Próprios	5.000,00
39	OUTROS SERVIÇOS DE TERCEIROS - PESSOA JURÍDICA	250.000,00
3.3.90.39.00	OUTROS SERVIÇOS DE TERCEIROS - PESSOA JURÍDICA	250.000,00
0	Recursos não Destinados a Contrapartida	250.000,00
01	TESOURO	250.000,00
00	Recursos Próprios	250.000,00
500	RECURSOS NÃO VINCULADOS DE IMPOSTOS	250.000,00
001	Recursos Próprios	250.000,00
92	DESPESAS DE EXERCÍCIOS ANTERIORES	10.000,00
3.3.90.92.00	DESPESAS DE EXERCÍCIOS ANTERIORES	10.000,00
0	Recursos não Destinados a Contrapartida	10.000,00
01	TESOURO	10.000,00
00	Recursos Próprios	10.000,00
500	RECURSOS NÃO VINCULADOS DE IMPOSTOS	10.000,00
001	Recursos Próprios	10.000,00
2122	Indenizações e Restituições	95.000,00



Prefeitura Municipal de Itaquitinga

AV ANTONIO CARLOS DE ALMEIDA - CNPJ:10150076/0001-57

Orçamento Programa - Exercício de 2024

ANÁLISE DA DESPESA EM PORCENTAGEM

Quadro 22

Página 1

Lei: 807, Data: 28/11/2023

Código	Especificação	Elemento	Modalidade	Grupo	Categoria Econômica
3.0.00.00	DESPESAS CORRENTES	0	0	0	83.7479
3.1.00.00	PESSOAL E ENCARGOS SOCIAIS	0	0	51.1275	0
3.1.90.00	APLICAÇÕES DIRETAS	0	47.9769	0	0
3.1.90.01	APOSENTADORIAS, RESERVA REMUNERADA E REFORMAS	13.7972	0	0	0
3.1.90.03	PENSÕES	0.9017	0	0	0
3.1.90.04	CONTRATAÇÃO POR TEMPO DETERMINADO	8.9229	0	0	0
3.1.90.11	VENCIMENTOS E VANTAGENS FIXAS - PESSOAL CIVIL	17.7345	0	0	0
3.1.90.13	OBRIGAÇÕES PATRONAIS	1.9594	0	0	0
3.1.90.16	OUTRAS DESPESAS VARIÁVEIS - PESSOAL CIVIL	0.2721	0	0	0
3.1.90.94	INDENIZAÇÕES E RESTITUIÇÕES TRABALHISTAS	4.5962	0	0	0
3.1.91.00	APLICAÇÕES DIRETAS- INTRA-ORÇAMENTÁRIAS	0	3.1506	0	0
3.1.91.13	OBRIGAÇÕES PATRONAIS	3.1506	0	0	0
3.3.00.00	OUTRAS DESPESAS CORRENTES	0	0	32.8204	0
3.3.50.00	TRANSFERÊNCIAS A INSTITUIÇÕES PRIVADAS SEM FINS LUCRATIVO	0	0.4186	0	0
3.3.50.43	SUBVENÇÕES SOCIAIS	0.4186	0	0	0
3.3.90.00	APLICAÇÕES DIRETAS	0	24.5049	0	0
3.3.90.06	OUTROS BENEFÍCIOS ASSISTENCIAIS DO SERVIDOR E DO MILITAR	0.0404	0	0	0
3.3.90.14	DIÁRIAS - CIVIL	0.2723	0	0	0
3.3.90.30	MATERIAL DE CONSUMO	6.1298	0	0	0
3.3.90.31	PREMIAÇÕES CULTURAIS, ARTÍSTICAS, CIENTÍFICAS, DESPORTIVAS	0.2282	0	0	0
3.3.90.32	MATERIAL, BEM OU SERVIÇO PARA DISTRIBUIÇÃO GRATUITA	0.23	0	0	0
3.3.90.33	PASSAGENS E DESPESAS COM LOCOMOÇÃO	0.0177	0	0	0
3.3.90.35	SERVIÇOS DE CONSULTORIA	0.7439	0	0	0
3.3.90.36	OUTROS SERVIÇOS DE TERCEIROS - PESSOA FÍSICA	0.7395	0	0	0
3.3.90.39	OUTROS SERVIÇOS DE TERCEIROS - PESSOA JURÍDICA	13.8573	0	0	0
3.3.90.47	OBRIGAÇÕES TRIBUTÁRIAS E CONTRIBUTIVAS	0.9585	0	0	0
3.3.90.48	OUTROS AUXÍLIOS FINANCEIROS A PESSOA FÍSICA	0.112	0	0	0
3.3.90.91	SENTENÇAS JUDICIAIS	1.1014	0	0	0
3.3.90.92	DESPESAS DE EXERCÍCIOS ANTERIORES	0.2571	0	0	0
3.3.90.93	INDENIZAÇÕES E RESTITUIÇÕES	0.1179	0	0	0
3.3.91.00	APLICAÇÕES DIRETAS- INTRA-ORÇAMENTÁRIAS	0	7.8968	0	0
3.3.91.97	APORTE PARA COBERTURA DO DÉFICIT ATUARIAL DO RPPS	7.8968	0	0	0
4.0.00.00	DESPESAS DE CAPITAL	0	0	0	10.5504
4.4.00.00	INVESTIMENTOS	0	0	8.6047	0
4.4.90.00	APLICAÇÕES DIRETAS	0	8.6047	0	0
4.4.90.51	OBRAS E INSTALAÇÕES	4.8585	0	0	0
4.4.90.52	EQUIPAMENTOS E MATERIAL PERMANENTE	2.5657	0	0	0
4.4.90.61	AQUISIÇÃO DE IMÓVEIS	1.1804	0	0	0
4.5.00.00	AMORTIZAÇÃO DA DÍVIDA	0	0	1.9458	0
4.5.90.00	APLICAÇÕES DIRETAS	0	1.9458	0	0
4.5.90.71	PRINCIPAL DA DÍVIDA CONTRATUAL RESGATADA	1.9458	0	0	0
9.0.00.00	RESERVA DE CONTINGÊNCIA	0	0	0	5.7017
9.9.00.00	RESERVA DE CONTINGÊNCIA	0	0	5.7017	0
9.9.96.00	A DEFINIR	0	5.7017	0	0
9.9.99.99	A CLASSIFICAR	5.7017	0	0	0



Prefeitura Municipal de Itaquitinga

AV ANTONIO CARLOS DE ALMEIDA - CNPJ:10150076/0001-67

Orçamento Programa - Exercício de 2024

ANÁLISE DA DESPESA EM PORCENTAGEM

Quadro 22

Página 2

Lei: 807, Data: 28/11/2023

Código	Especificação	Elemento	Modalidade	Grupo	Categoria Econômica
TOTAL					100,00

**Prefeitura Municipal de Itaquitinga**

AV ANTONIO CARLOS DE ALMEIDA - CNPJ: 10150078/0001-67

Orçamento Programa - Exercício de 2024

Página 1

QUADRO AUXILIAR DE DETALHAMENTO DA DESPESA

Lei: 807, Data: 28/11/2023

PODER	01	Poder Legislativo
ORGÃO	01	Câmara Municipal
UNIDADE	00	Câmara Municipal

Aplicação Programada	Proj/Ativ	Finalidade	Categoria	Detalhada	TotalGrupo	Total Categ.	Total Func.
F.R. - C.A.							
Reforma e Ampliação do Legislativo	01.031.0001.1001.0000						350.000,00
4 DESPESAS DE CAPIT						350.000,00	
4 INVESTIMENTOS					350.000,00		
OBRAS E INSTALAÇÕES		0.01.00.500.001	4.4.90.51.00	350.000,00			
Aquisição de Móveis e Equipamentos Diversos	01.031.0001.1002.0000						50.000,00
4 DESPESAS DE CAPIT						50.000,00	
4 INVESTIMENTOS					50.000,00		
EQUIPAMENTOS E MATERIAL PERMANENTE		0.01.00.500.001	4.4.90.52.00	50.000,00			
Manutenção do das Atividades da Câmara	01.031.0001.2120.0000						2.923.000,00
3 DESPESAS CORREN'						2.923.000,00	
1 PESSOAL E ENCARGOS SOCIAIS					2.325.000,00		
CONTRATAÇÃO POR TEMPO DETERMINADO		0.01.00.500.001	3.1.90.04.00	20.000,00			
VENCIMENTOS E VANTAGENS FIXAS - PESSOAL CIVIL		0.01.00.500.001	3.1.90.11.00	2.000.000,00			
OBRIGAÇÕES PATRONAIS		0.01.00.500.001	3.1.90.13.00	200.000,00			
INDENZAÇÕES E RESTITUIÇÕES TRABALHISTAS		0.01.00.500.001	3.1.90.94.00	5.000,00			
OBRIGAÇÕES PATRONAIS - INTRA-ORÇAMENTÁRIO		0.01.00.500.001	3.1.91.13.00	100.000,00			
3 OUTRAS DESPESAS CORRENTES					598.000,00		
Outros Benefícios Assistenciais do servidor e do militar		0.01.00.500.001	3.3.90.08.00	3.000,00			
DIÁRIAS - CIVIL		0.01.00.500.001	3.3.90.14.00	150.000,00			
MATERIAL DE CONSUMO		0.01.00.500.001	3.3.90.30.00	70.000,00			
PASSAGENS E DESPESAS COM LOCOMOÇÃO		0.01.00.500.001	3.3.90.33.00	10.000,00			
SERVIÇOS DE CONSULTORIA		0.01.00.500.001	3.3.90.35.00	100.000,00			
OUTROS SERVIÇOS DE TERCEIROS - PESSOA FÍSICA		0.01.00.500.001	3.3.90.36.00	5.000,00			
OUTROS SERVIÇOS DE TERCEIROS - PESSOA JURÍDICA		0.01.00.500.001	3.3.90.39.00	250.000,00			
DESPESAS DE EXERCÍCIOS ANTERIORES		0.01.00.500.001	3.3.90.92.00	10.000,00			
Indenizações e Restituições	01.031.0001.2122.0000						95.000,00
3 DESPESAS CORREN'						95.000,00	
3 OUTRAS DESPESAS CORRENTES					95.000,00		
INDENZAÇÕES E RESTITUIÇÕES		0.01.00.500.001	3.3.90.93.00	95.000,00			
TOTAL							3.418.000,00

**Prefeitura Municipal de Itaquitanga**

AV ANTONIO CARLOS DE ALMEIDA - CNPJ: 101500760001-87

Orçamento Programa - Exercício de 2024

Página 2

QUADRO AUXILIAR DE DETALHAMENTO DA DESPESA

Lei: 807, Data: 28/11/2023

PODER 02 Poder Executivo
ORGÃO 01 Gabinete do Prefeito
UNIDADE 00 Gabinete do Prefeito

Aplicação Programada	Proj/Ativ	Finalidade	Categoria	Detalhada	Total/Grupo	Total Categ.	Total Func.
		F.R. - C.A.					
Manutenção das Atividades do Gabinete do Prefeito	04.122.0401	2006.0000					814.515,00
3 DESPESAS CORRENTE						814.515,00	
1 PESSOAL E ENCARGOS SOCIAIS					788.515,00		
VENCIMENTOS E VANTAGENS FIXAS - PESSOAL CIVIL		0.01.00.500.001	3.1.90.11.00	482.880,00			
OBRIGAÇÕES PATRONAIS		0.01.00.500.001	3.1.90.13.00	100.365,00			
INDENIZAÇÕES E RESTITUIÇÕES TRABALHISTAS		0.01.00.500.001	3.1.90.94.00	225.470,00			
3 OUTRAS DESPESAS CORRENTES					26.000,00		
DIÁRIAS - CIVIL		0.01.00.500.001	3.3.90.14.00	5.000,00			
OUTROS SERVIÇOS DE TERCEIROS - PESSOA JURÍDICA		0.01.00.500.001	3.3.90.39.00	21.000,00			
TOTAL							814.515,00

**Prefeitura Municipal de Itaqui**

AV ANTONIO CARLOS DE ALMEIDA - CNPJ: 10150078/0001-57

Orçamento Programa - Exercício de 2024

Página 3

QUADRO AUXILIAR DE DETALHAMENTO DA DESPESA

Lei: 807, Data: 28/11/2023

PODER 02 Poder Executivo
ORGÃO 02 Procuradoria Municipal
UNIDADE 00 Procuradoria Municipal

Aplicação Programada	Proj/Ativ	Finalidade	Categoria	Detalhada	Total Grupo	Total Categ	Total Func
				F.R. - C.A.			
Manutenção das Atividades da Procuradoria Municipal	04.122.0401.2015.0000						1.485.200,00
3 DESPESAS CORRENTE						1.485.200,00	
1 PESSOAL E ENCARGOS SOCIAIS					71.200,00		
VENCIMENTOS E VANTAGENS FIXAS - PESSOAL CIVIL		0.01.00.500.001	3.1.90.11.00	29.250,00			
OBRIGAÇÕES PATRONAIS		0.01.00.500.001	3.1.90.13.00	6.200,00			
INDENIZAÇÕES E RESTITUIÇÕES TRABALHISTAS		0.01.00.500.001	3.1.90.94.00	35.750,00			
3 OUTRAS DESPESAS CORRENTES					1.414.000,00		
SERVIÇOS DE CONSULTORIA		0.01.00.500.001	3.3.90.35.00	155.000,00			
OUTROS SERVIÇOS DE TERCEIROS - PESSOA JURÍDICA		0.01.00.500.001	3.3.90.39.00	227.000,00			
SENTENÇAS JUDICIAIS		0.01.00.500.001	3.3.90.91.00	634.000,00			
DESPESAS DE EXERCÍCIOS ANTERIORES		0.01.00.500.001	3.3.90.92.00	198.000,00			
TOTAL							1.485.200,00



Prefeitura Municipal de Itaquitanga

AV ANTONIO CARLOS DE ALMEIDA - CNPJ: 101500760001-57

Orçamento Programa - Exercício de 2024

Página 4

QUADRO AUXILIAR DE DETALHAMENTO DA DESPESA

Lei: 807, Data: 28/11/2023

PODER 02 Poder Executivo
ORGÃO 03 Secretaria de Supervisão de Políticas Públicas
UNIDADE 00 Secretaria de Supervisão de Políticas Públicas

Aplicação Programada	Proj/Ativ	Finalidade	Categoria	Detalhada	Total/Grupo	Total Categ.	Total Func.
<u>F.R. - C.A.</u>							
Manutenção das Atividades da Secretaria de Políticas Públicas	04.122.0401.2016.0000						50.000,00
3 DESPESAS CORRENTE						50.000,00	
3 OUTRAS DESPESAS CORRENTES					50.000,00		
MATERIAL DE CONSUMO		0.01.00.500.001	3.3.90.30.00	10.000,00			
OUTROS SERVIÇOS DE TERCEIROS - PESSOA JURÍDICA		0.01.00.500.001	3.3.90.39.00	40.000,00			
TOTAL							50.000,00

**Prefeitura Municipal de Itaquitinga**

AV ANTONIO CARLOS DE ALMEIDA - CNPJ:10150076/0001-57

Orçamento Programa - Exercício de 2024

Página 5

QUADRO AUXILIAR DE DETALHAMENTO DA DESPESA

Lei: 807, Data: 28/11/2023

PODER	02	Poder Executivo
ORGÃO	04	Secretaria de Controle Interno
UNIDADE	00	Secretaria de Controle Interno

Aplicação Programada	Proj/Ativ	Finalidade	Categoria	Detalhada	Total/Grupo	Total Categ.	Total Func.
F.R. - C.A.							
Manutenção das Atividades do Portal da Transparência	04.122.0401.2019.0000						31.000,00
3 DESPESAS CORREN						31.000,00	
3 OUTRAS DESPESAS CORRENTES					31.000,00		
OUTROS SERVIÇOS DE TERCEIROS - PESSOA JURÍDICA		0.01.00.500.001	3.3.90.39.00	31.000,00			
Manutenção e Coordenação dos Serviços do Controle Interno	04.124.0401.2017.0000						113.150,00
3 DESPESAS CORREN						113.150,00	
1 PESSOAL E ENCARGOS SOCIAIS					71.150,00		
VENCIMENTOS E VANTAGENS FIXAS - PESSOAL CIVIL		0.01.00.500.001	3.1.90.11.00	39.250,00			
OBRIGAÇÕES PATRONAIS		0.01.00.500.001	3.1.90.13.00	6.150,00			
INDENIZAÇÕES E RESTITUIÇÕES TRABALHISTAS		0.01.00.500.001	3.1.90.94.00	35.750,00			
3 OUTRAS DESPESAS CORRENTES					42.000,00		
SERVIÇOS DE CONSULTORIA		0.01.00.500.001	3.3.90.35.00	42.000,00			
TOTAL							144.150,00

**Prefeitura Municipal de Itaquitinga**

AV ANTONIO CARLOS DE ALMEIDA - CNPJ:10150076/0001-57

Orçamento Programa - Exercício de 2024

Página 6

QUADRO AUXILIAR DE DETALHAMENTO DA DESPESA

Lei: 807, Data: 28/11/2023

PODER	02	Poder Executivo
ORGÃO	05	Secretaria de Administração
UNIDADE	00	Secretaria de Administração

Aplicação Programada	Proj/Ativ	Finalidade	Categoria	Detalhada	Total/Grupo	Total Categ.	Total Func.
F.R. - C.A.							
Manutenção das Atividades Desenvolvidas pela Secretaria de Administração	04.122.0401.2018.0000						8.486.448,00
3	DESPESAS CORRENTE					8.481.448,00	
1	PESSOAL E ENCARGOS SOCIAIS				804.820,00		
	CONTRATAÇÃO POR TEMPO DETERMINADO	0.01.00.500.001	3.1.90.04.00	17.180,00			
	VENCIMENTOS E VANTAGENS FIXAS - PESSOAL CIVIL	0.01.00.500.001	3.1.90.11.00	256.300,00			
	OBRIGAÇÕES PATRONAIS	0.01.00.500.001	3.1.90.13.00	40.910,00			
	INDENIZAÇÕES E RESTITUIÇÕES TRABALHISTAS	0.01.00.500.001	3.1.90.94.00	280.800,00			
	OBRIGAÇÕES PATRONAIS - INTRA-ORÇAMENTÁRIO	0.01.00.500.001	3.1.91.13.00	9.650,00			
3	OUTRAS DESPESAS CORRENTES				7.896.828,00		
	MATERIAL DE CONSUMO	0.01.00.500.001	3.3.90.30.00	40.000,00			
	SERVIÇOS DE CONSULTORIA	0.01.00.500.001	3.3.90.35.00	54.000,00			
	OUTROS SERVIÇOS DE TERCEIROS - PESSOA FÍSICA	0.01.00.500.001	3.3.90.36.00	12.700,00			
	OUTROS SERVIÇOS DE TERCEIROS - PESSOA JURÍDICA	0.01.00.500.001	3.3.90.39.00	500.000,00			
	OBRIGAÇÕES TRIBUTÁRIAS E CONTRIBUTIVAS	0.01.00.500.001	3.3.90.47.00	723.000,00			
	Apoio para Cobertura do Déficit Atuarial do RPPS	0.01.00.500.001	3.3.91.97.00	6.526.928,00			
4	DESPESAS DE CAPITAL					5.000,00	
4	INVESTIMENTOS					5.000,00	
	EQUIPAMENTOS E MATERIAL PERMANENTE	0.01.00.500.001	4.4.90.52.00	5.000,00			
Manutenção das Atividades do Departamento de Recursos Humanos	04.122.0401.2024.0000						10.000,00
3	DESPESAS CORRENTE					10.000,00	
3	OUTRAS DESPESAS CORRENTES				10.000,00		
	OUTROS SERVIÇOS DE TERCEIROS - PESSOA JURÍDICA	0.01.00.500.001	3.3.90.39.00	10.000,00			
Capacitação de Servidores Públicos	04.122.0401.2025.0000						10.000,00
3	DESPESAS CORRENTE					10.000,00	
3	OUTRAS DESPESAS CORRENTES				10.000,00		
	OUTROS SERVIÇOS DE TERCEIROS - PESSOA JURÍDICA	0.01.00.500.001	3.3.90.39.00	10.000,00			
Pagamento de Precatórios Judiciais	28.846.0000.0021.0000						100.000,00
3	DESPESAS CORRENTE					100.000,00	
3	OUTRAS DESPESAS CORRENTES				100.000,00		
	SENTENÇAS JUDICIAIS	0.01.00.500.001	3.3.90.91.00	100.000,00			
Amortização da Dívida Pública	28.846.0000.0024.0000						1.850.000,00
4	DESPESAS DE CAPITAL					1.850.000,00	
6	AMORTIZAÇÃO DA DÍVIDA				1.850.000,00		
	PRINCIPAL DA DÍVIDA CONTRATUAL RESGATADA	0.01.00.500.001	4.6.90.71.00	1.850.000,00			
Reserva de Contingência	99.999.9999.9001.0000						3.509.000,00
9	RESERVA DE CONTINGÊNCIA					3.509.000,00	
9	RESERVA DE CONTINGÊNCIA				3.509.000,00		
	RESERVA DE CONTINGÊNCIA	0.01.00.500.001	9.9.99.99.00	3.509.000,00			



Prefeitura Municipal de Itaquitanga

AV ANTONIO CARLOS DE ALMEIDA - - CNPJ:10150076/0001-57

Orçamento Programa - Exercício de 2024

Página 7

QUADRO AUXILIAR DE DETALHAMENTO DA DESPESA

Lei: 807, Data: 26/11/2023

PODER	02	Poder Executivo
ORGÃO	05	Secretaria de Administração
UNIDADE	00	Secretaria de Administração

Aplicação Programada	Proj/Ativ	Finalidade	Categoria	Detalhada	Total/Grupo	Total Categ.	Total Func.
----------------------	-----------	------------	-----------	-----------	-------------	--------------	-------------

F.R. - C.A.

TOTAL							13.745.448,00
-------	--	--	--	--	--	--	---------------

**Prefeitura Municipal de Itaquitinga**

AV ANTONIO CARLOS DE ALMEIDA - CNPJ: 10150076/0001-57

Orçamento Programa - Exercício de 2024

Página 6

QUADRO AUXILIAR DE DETALHAMENTO DA DESPESA

Lei: 807, Data: 28/11/2023

PODER	02	Poder Executivo
ORGÃO	06	Secretaria de Finanças
UNIDADE	00	Secretaria de Finanças

Aplicação Programada	Proj/Ativ	Finalidade	Categoria	Detalhada	Total Grupo	Total Categ.	Total Func.
F.R. - C.A.							
Modernização de Estrutura Física da Secretaria de Finanças	04.122.0401.1042.0000						5.000,00
4 DESPESAS DE CAPITAL						5.000,00	
4 INVESTIMENTOS					5.000,00		
EQUIPAMENTOS E MATERIAL PERMANENTE		0.01.00.500.001	4.4.90.52.00	5.000,00			
Manutenção das Atividades da Secretaria de Finanças	04.122.0401.2027.0000						624.490,00
3 DESPESAS CORRENTES						624.490,00	
1 PESSOAL E ENCARGOS SOCIAIS					501.690,00		
VENCIMENTOS E VANTAGENS FIXAS - PESSOAL CIVIL		0.01.00.500.001	3.1.90.11.00	222.650,00			
OBRIGAÇÕES PATRONAIS		0.01.00.500.001	3.1.90.13.00	33.370,00			
INDENIZAÇÕES E RESTITUIÇÕES TRABALHISTAS		0.01.00.500.001	3.1.90.94.00	233.270,00			
OBRIGAÇÕES PATRONAIS - INTRA-ORÇAMENTÁRIO		0.01.00.500.001	3.1.91.13.00	12.400,00			
3 OUTRAS DESPESAS CORRENTES					122.800,00		
MATERIAL DE CONSUMO		0.01.00.500.001	3.3.90.30.00	5.000,00			
SERVIÇOS DE CONSULTORIA		0.01.00.500.001	3.3.90.35.00	62.300,00			
OUTROS SERVIÇOS DE TERCEIROS - PESSOA JURÍDICA		0.01.00.500.001	3.3.90.39.00	35.500,00			
Campanhas de Educação Financeira, Fiscal e Incentivos ao MEI	04.129.0403.2124.0000						10.000,00
3 DESPESAS CORRENTES						10.000,00	
3 OUTRAS DESPESAS CORRENTES					10.000,00		
OUTROS SERVIÇOS DE TERCEIROS - PESSOA JURÍDICA		0.01.00.500.001	3.3.90.39.00	10.000,00			
Atualização e Modernização do Cadastro Imobiliário e Mercantil	04.129.0403.2127.0000						23.600,00
3 DESPESAS CORRENTES						23.600,00	
3 OUTRAS DESPESAS CORRENTES					23.600,00		
OUTROS SERVIÇOS DE TERCEIROS - PESSOA JURÍDICA		0.01.00.500.001	3.3.90.39.00	23.600,00			
Manutenção do Programa IPTU e na Minha Rua	04.129.0403.2128.0000						5.000,00
3 DESPESAS CORRENTES						5.000,00	
3 OUTRAS DESPESAS CORRENTES					5.000,00		
OUTROS SERVIÇOS DE TERCEIROS - PESSOA JURÍDICA		0.01.00.500.001	3.3.90.39.00	5.000,00			
TOTAL							668.090,00

**Prefeitura Municipal de Itaquitanga**

AV ANTONIO CARLOS DE ALMEIDA - CNPJ:10150078/0001-57

Orçamento Programa - Exercício de 2024

Página 9

QUADRO AUXILIAR DE DETALHAMENTO DA DESPESA

Lei: 807, Data: 28/11/2023

PODER	02	Podar Executivo
ORGÃO	07	Secretaria de Assistência e Desenvolvimento Social
UNIDADE	00	Secretaria de Assistência e Desenvolvimento Social

Aplicação Programada	Proj/Ativ	Finalidade	Categoria	Detalhada	TotalGrupo	Total Categ.	Total Func.
F.R. - C.A.							
Manutenção das Atividades da Secretaria de Assistência e Desenvolvimento Social	04.122.0801.2031.0000						149.680,00
3	DESPESAS CORRENTE					149.680,00	
1	PESSOAL E ENCARGOS SOCIAIS				134.880,00		
	VENCIMENTOS E VANTAGENS FIXAS - PESSOAL CIVIL	0.01.00.500.001	3.1.90.11.00	108.680,00			
	OBRIGAÇÕES PATRONAIS	0.01.00.500.001	3.1.90.13.00	21.000,00			
	INDENIZAÇÕES E RESTITUIÇÕES TRABALHISTAS	0.01.00.500.001	3.1.90.94.00	5.000,00			
3	OUTRAS DESPESAS CORRENTES				15.000,00		
	DIÁRIAS - CIVIL	0.01.00.500.001	3.3.90.14.00	3.000,00			
	OUTROS SERVIÇOS DE TERCEIROS - PESSOA FÍSICA	0.01.00.500.001	3.3.90.36.00	7.000,00			
	OUTROS SERVIÇOS DE TERCEIROS - PESSOA JURÍDICA	0.01.00.500.001	3.3.90.39.00	5.000,00			
Manutenção das Atividades dos Conselhos Municipais	04.122.0801.2140.0000						18.321,55
3	DESPESAS CORRENTE					18.321,55	
3	OUTRAS DESPESAS CORRENTES				18.321,55		
	MATERIAL DE CONSUMO	0.01.00.500.001	3.3.90.30.00	11.321,55			
	OUTROS SERVIÇOS DE TERCEIROS - PESSOA JURÍDICA	0.01.00.500.001	3.3.90.39.00	5.000,00			
TOTAL							168.001,55

**Prefeitura Municipal de Itaquitinga**

AV ANTONIO CARLOS DE ALMEIDA - CNPJ:10150076/0001-57

Orçamento Programa - Exercício de 2024

Página 10

QUADRO AUXILIAR DE DETALHAMENTO DA DESPESA

Lei: 807, Data: 28/11/2023

PODER	02	Poder Executivo
ORGÃO	07	Secretaria de Assistência e Desenvolvimento Social
UNIDADE	01	Fundo Municipal de Assistência Social

Aplicação Programada	ProjAtiv	Finalidade	Categoria	Detalhada	TotalGrupo	Total Categ.	Total Func.
FR - CA							
Maintenance das Atividades do Fundo Municipal de Assistência Social	06.122.0801.2033.0000						400.230,00
3	DESPESAS CORREN'					400.230,00	
1	PESSOAL E ENCARGOS SOCIAIS				262.830,00		
	CONTRATAÇÃO POR TEMPO DETERMINADO	0.01.00.500.001	3.1.90.04.00	17.200,00			
	VENCIMENTOS E VANTAGENS FIXAS - PESSOAL CIVIL	0.01.00.500.001	3.1.90.11.00	89.700,00			
	OBRIGAÇÕES PATRONAIS	0.01.00.500.001	3.1.90.13.00	22.400,00			
	INDENIZAÇÕES E RESTITUIÇÕES TRABALHISTAS	0.01.00.500.001	3.1.90.94.00	153.500,00			
3	OUTRAS DESPESAS CORRENTES				117.400,00		
	DIÁRIAS - CIVIL	0.01.00.500.001	3.3.90.14.00	2.000,00			
	MATERIAL DE CONSUMO	0.01.00.500.001	3.3.90.30.00	2.200,00			
	SERVIÇOS DE CONSULTORIA	0.01.00.500.001	3.3.90.35.00	30.000,00			
	OUTROS SERVIÇOS DE TERCEIROS - PESSOA FÍSICA	0.01.00.500.001	3.3.90.36.00	8.200,00			
	OUTROS SERVIÇOS DE TERCEIROS - PESSOA JURÍDICA	0.01.00.500.001	3.3.90.39.00	70.000,00			
	OUTROS SERVIÇOS DE TERCEIROS - PESSOA JURÍDICA	0.02.13.991.001	3.3.90.39.00	5.000,00			
Implantação do Centro de Referência do Idoso	06.241.0802.2145.0000						15.000,00
3	DESPESAS CORREN'					15.000,00	
3	OUTRAS DESPESAS CORRENTES				15.000,00		
	MATERIAL DE CONSUMO	0.01.00.500.001	3.3.90.30.00	5.000,00			
	OUTROS SERVIÇOS DE TERCEIROS - PESSOA FÍSICA	0.01.00.500.001	3.3.90.36.00	5.000,00			
	OUTROS SERVIÇOS DE TERCEIROS - PESSOA JURÍDICA	0.01.00.500.001	3.3.90.39.00	5.000,00			
Execução do Programa Criança Feliz - Primeira Infância no SUAS	06.243.0802.2154.0000						212.172,00
3	DESPESAS CORREN'					207.172,00	
1	PESSOAL E ENCARGOS SOCIAIS				187.172,00		
	CONTRATAÇÃO POR TEMPO DETERMINADO	0.01.00.500.001	3.1.90.04.00	10.000,00			
	CONTRATAÇÃO POR TEMPO DETERMINADO	0.06.12.500.030	3.1.90.04.00	145.872,00			
	OBRIGAÇÕES PATRONAIS	0.01.00.500.001	3.1.90.13.00	31.300,00			
3	OUTRAS DESPESAS CORRENTES				20.000,00		
	DIÁRIAS - CIVIL	0.01.00.500.001	3.3.90.14.00	5.000,00			
	MATERIAL DE CONSUMO	0.01.00.500.001	3.3.90.30.00	5.000,00			
	OUTROS SERVIÇOS DE TERCEIROS - PESSOA FÍSICA	0.01.00.500.001	3.3.90.36.00	5.000,00			
	OUTROS SERVIÇOS DE TERCEIROS - PESSOA JURÍDICA	0.01.00.500.001	3.3.90.39.00	5.000,00			
4	DESPESAS DE CAPÍT					5.000,00	
4	INVESTIMENTOS				5.000,00		
	EQUIPAMENTOS E MATERIAL PERMANENTE	0.01.00.500.001	4.4.90.52.00	5.000,00			
Oferta de Acolhimento Institucional para Crianças e Adolescentes	06.243.0803.2149.0000						15.000,00
3	DESPESAS CORREN'					15.000,00	
3	OUTRAS DESPESAS CORRENTES				15.000,00		
	MATERIAL DE CONSUMO	0.01.00.500.001	3.3.90.30.00	5.000,00			
	OUTROS SERVIÇOS DE TERCEIROS - PESSOA FÍSICA	0.01.00.500.001	3.3.90.36.00	5.000,00			
	OUTROS SERVIÇOS DE TERCEIROS - PESSOA JURÍDICA	0.01.00.500.001	3.3.90.39.00	5.000,00			
Qualificação Profissional para Adolescentes de MSE (LA e PSC)	06.243.0803.2152.0000						15.000,00
3	DESPESAS CORREN'					15.000,00	

**Prefeitura Municipal de Itaquitinga**

AV ANTONIO CARLOS DE ALMEIDA - CNPJ:10150076/0001-57

Orçamento Programa - Exercício de 2024

Página 11

QUADRO AUXILIAR DE DETALHAMENTO DA DESPESA

Lei: 807, Data: 28/11/2023

PODER	02	Poder Executivo
ORGÃO	07	Secretaria de Assistência e Desenvolvimento Social
UNIDADE	01	Fundo Municipal de Assistência Social

Aplicação Programada	Proj/Ativ	Finalidade	Categoria	Detalhada	TotalGrupo	Total Categ.	Total Func.
F.R. - C.A.							
Qualificação Profissional para Adolescentes de MSE (LA e PSC)	08.243.0803.2152.0000						15.000,00
3	DESPESAS CORREN'					15.000,00	
3	OUTRAS DESPESAS CORRENTES				15.000,00		
	MATERIAL DE CONSUMO	0.01.00.500.001	3.3.90.30.00	5.000,00			
	OUTROS SERVIÇOS DE TERCEIROS - PESSOA FÍSICA	0.01.00.500.001	3.3.90.36.00	5.000,00			
	OUTROS SERVIÇOS DE TERCEIROS - PESSOA JURÍDICA	0.01.00.500.001	3.3.90.39.00	5.000,00			
Desenvolvimento e Fortalecimento das Ações de Vigilância Socioassistencial	08.244.0801.2138.0000						15.000,00
3	DESPESAS CORREN'					15.000,00	
3	OUTRAS DESPESAS CORRENTES				15.000,00		
	MATERIAL DE CONSUMO	0.01.00.500.001	3.3.90.30.00	5.000,00			
	OUTROS SERVIÇOS DE TERCEIROS - PESSOA FÍSICA	0.01.00.500.001	3.3.90.36.00	5.000,00			
	OUTROS SERVIÇOS DE TERCEIROS - PESSOA JURÍDICA	0.01.00.500.001	3.3.90.39.00	5.000,00			
Realização de Cadastro Nacional de Entidades de Assistência Social	08.244.0801.2139.0000						15.000,00
3	DESPESAS CORREN'					15.000,00	
3	OUTRAS DESPESAS CORRENTES				15.000,00		
	MATERIAL DE CONSUMO	0.01.00.500.001	3.3.90.30.00	5.000,00			
	OUTROS SERVIÇOS DE TERCEIROS - PESSOA FÍSICA	0.01.00.500.001	3.3.90.36.00	5.000,00			
	OUTROS SERVIÇOS DE TERCEIROS - PESSOA JURÍDICA	0.01.00.500.001	3.3.90.39.00	5.000,00			
Promoção de Formação Continuada aos Servidores do SUAS e Conselheiros	08.244.0801.2141.0000						15.000,00
3	DESPESAS CORREN'					15.000,00	
3	OUTRAS DESPESAS CORRENTES				15.000,00		
	MATERIAL DE CONSUMO	0.01.00.500.001	3.3.90.30.00	5.000,00			
	OUTROS SERVIÇOS DE TERCEIROS - PESSOA FÍSICA	0.01.00.500.001	3.3.90.36.00	5.000,00			
	OUTROS SERVIÇOS DE TERCEIROS - PESSOA JURÍDICA	0.01.00.500.001	3.3.90.39.00	5.000,00			
FOMENTO A SUBVENÇÕES SOCIAIS	08.244.0801.2189.0000						120.000,00
3	DESPESAS CORREN'					120.000,00	
3	OUTRAS DESPESAS CORRENTES				120.000,00		
	SUBVENÇÕES SOCIAIS	0.01.00.500.001	3.3.50.43.00	120.000,00			
Construção, Reforma e/ou Ampliação de CRAS	08.244.0802.1050.0000						60.000,00
4	DESPESAS DE CAPIT					60.000,00	
4	INVESTIMENTOS				60.000,00		
	OBRAS E INSTALAÇÕES	0.01.00.500.001	4.4.90.51.00	50.000,00			
	EQUIPAMENTOS E MATERIAL PERMANENTE	0.01.00.500.001	4.4.90.52.00	10.000,00			
Estruturação e Manutenção da Rede Socioassistencial de Proteção Social Básica	08.244.0802.2143.0000						270.606,64
3	DESPESAS CORREN'					270.606,64	

**Prefeitura Municipal de Itaquitinga**

AV ANTONIO CARLOS DE ALMEIDA - CNPJ:10150076/0001-67

Orçamento Programa - Exercício de 2024

Página 12

QUADRO AUXILIAR DE DETALHAMENTO DA DESPESA

Lei: 807, Data: 28/11/2023

PODER	02	Poder Executivo
ORGÃO	07	Secretaria de Assistência e Desenvolvimento Social
UNIDADE	01	Fundo Municipal de Assistência Social

Aplicação Programada	Proj/Ativ	Finalidade	Categoria	Detalhada	Total Grupo	Total Categ.	Total Func.
F.R. - C.A.							
Estruturação e Manutenção da Rede Socioassistencial de Proteção Social Básica	08.244.0602.2143.0000						260.606,64
3	DESPESAS CORREN'					270.808,64	
1	PESSOAL E ENCARGOS SOCIAIS				112.330,00		
	CONTRATAÇÃO POR TEMPO DETERMINADO	0.01.00.500.001	3.1.90.04.00	16.402,44			
	CONTRATAÇÃO POR TEMPO DETERMINADO	0.05.12.500.031	3.1.90.04.00	19.500,00			
	CONTRATAÇÃO POR TEMPO DETERMINADO	0.05.12.500.032	3.1.90.04.00	56.917,56			
	OBRIGAÇÕES PATRONAIS	0.01.00.500.001	3.1.90.13.00	15.400,00			
	OBRIGAÇÕES PATRONAIS	0.05.12.500.031	3.1.90.13.00	4.100,00			
3	OUTRAS DESPESAS CORRENTES				158.286,64		
	MATERIAL DE CONSUMO	0.01.00.500.001	3.3.90.30.00	5.000,00			
	MATERIAL DE CONSUMO	0.05.12.500.031	3.3.90.30.00	45.000,00			
	Materiais, Bem ou Serviço para Distribuição Gratuita	0.01.00.500.001	3.3.90.30.00	5.000,00			
	OUTROS SERVIÇOS DE TERCEIROS - PESSOA FÍSICA	0.01.00.500.001	3.3.90.36.00	5.000,00			
	OUTROS SERVIÇOS DE TERCEIROS - PESSOA FÍSICA	0.02.13.661.001	3.3.90.36.00	9.000,00			
	OUTROS SERVIÇOS DE TERCEIROS - PESSOA FÍSICA	0.05.12.500.031	3.3.90.36.00	30.000,00			
	OUTROS SERVIÇOS DE TERCEIROS - PESSOA JURÍDICA	0.01.00.500.001	3.3.90.39.00	5.000,00			
	OUTROS SERVIÇOS DE TERCEIROS - PESSOA JURÍDICA	0.02.13.661.001	3.3.90.39.00	5.000,00			
	OUTROS SERVIÇOS DE TERCEIROS - PESSOA JURÍDICA	0.02.13.661.001	3.3.90.39.00	11.000,00			
	OUTROS SERVIÇOS DE TERCEIROS - PESSOA JURÍDICA	0.05.12.500.031	3.3.90.39.00	38.286,64			
4	DESPESAS DE CAPIT					10.000,00	
4	INVESTIMENTOS				10.000,00		
	EQUIPAMENTOS E MATERIAL PERMANENTE	0.01.00.500.001	4.4.90.52.00	10.000,00			
Criação e Manutenção de Programas de Combate à Pobreza	08.244.0602.2146.0000						20.000,00
3	DESPESAS CORREN'					20.000,00	
3	OUTRAS DESPESAS CORRENTES				20.000,00		
	DIÁRIAS - CIVIL	0.01.00.500.001	3.3.90.14.00	5.000,00			
	MATERIAL DE CONSUMO	0.01.00.500.001	3.3.90.30.00	5.000,00			
	OUTROS SERVIÇOS DE TERCEIROS - PESSOA FÍSICA	0.01.00.500.001	3.3.90.36.00	5.000,00			
	OUTROS SERVIÇOS DE TERCEIROS - PESSOA JURÍDICA	0.01.00.500.001	3.3.90.39.00	5.000,00			
Realização de Ações de Acompanhamento do Programa BPC na Escola	08.244.0602.2147.0000						15.000,00
3	DESPESAS CORREN'					15.000,00	
3	OUTRAS DESPESAS CORRENTES				15.000,00		
	MATERIAL DE CONSUMO	0.01.00.500.001	3.3.90.30.00	5.000,00			
	OUTROS SERVIÇOS DE TERCEIROS - PESSOA FÍSICA	0.01.00.500.001	3.3.90.36.00	5.000,00			
	OUTROS SERVIÇOS DE TERCEIROS - PESSOA JURÍDICA	0.01.00.500.001	3.3.90.39.00	5.000,00			
MANUTENÇÃO DOS PROGRAMAS DO SUAS	08.244.0602.2190.0000						30.000,00
3	DESPESAS CORREN'					30.000,00	
3	OUTRAS DESPESAS CORRENTES				30.000,00		
	MATERIAL DE CONSUMO	0.05.12.500.036	3.3.90.30.00	30.000,00			
Ampliação e Manutenção dos Serviços de Proteção Social Especial de Média Complexidade	08.244.0603.2148.0000						144.700,00
3	DESPESAS CORREN'					134.700,00	

**Prefeitura Municipal de Itaquitinga**

AV ANTONIO CARLOS DE ALMEIDA - CNPJ.10150076/0001-57

Orçamento Programa - Exercício de 2024

Página 13

QUADRO AUXILIAR DE DETALHAMENTO DA DESPESA

Lei: 807, Data: 28/11/2023

PODER 02 Poder Executivo
ORGÃO 07 Secretaria de Assistência e Desenvolvimento Social
UNIDADE 01 Fundo Municipal de Assistência Social

Aplicação Programada	Proj/Ativ	Finalidade	Categoria	Detalhada	TotalGrupo	Total Categ.	Total Func.
F.R - C.A.							
Ampliação e Manutenção dos Serviços de Proteção Social Especial de Média Complexidade 06.244.0803.2148.0000 144.700,00							
3 DESPESAS CORRENTE 134.700,00							
1 PESSOAL E ENCARGOS SOCIAIS 89.700,00							
CONTRATAÇÃO POR TEMPO DETERMINADO 0.01.00.500.001 3.1.90.04.00 44.100,00							
CONTRATAÇÃO POR TEMPO DETERMINADO 0.02.13.500.034 3.1.90.04.00 30.000,00							
OBRIGAÇÕES PATRONAIS 0.01.00.500.001 3.1.90.13.00 15.600,00							
3 OUTRAS DESPESAS CORRENTES 45.000,00							
DIÁRIAS - CIVIL 0.01.00.500.001 3.3.90.14.00 5.000,00							
MATERIAL DE CONSUMO 0.01.00.500.001 3.3.90.30.00 5.000,00							
MATERIAL DE CONSUMO 0.02.13.500.035 3.3.90.30.00 10.000,00							
OUTROS SERVIÇOS DE TERCEIROS - PESSOA FÍSICA 0.01.00.500.001 3.3.90.36.00 10.000,00							
OUTROS SERVIÇOS DE TERCEIROS - PESSOA JURÍDICA 0.01.00.500.001 3.3.90.39.00 5.000,00							
OUTROS SERVIÇOS DE TERCEIROS - PESSOA JURÍDICA 0.02.13.500.036 3.3.90.39.00 10.000,00							
4 DESPESAS DE CAPITAL 10.000,00							
4 INVESTIMENTOS 10.000,00							
EQUIPAMENTOS E MATERIAL PERMANENTE 0.01.00.500.001 4.4.90.52.00 10.000,00							
Campanhas de Enfrentamento à Violência Contra as Pessoas 08.244.0803.2150.0000 15.000,00							
3 DESPESAS CORRENTE 15.000,00							
3 OUTRAS DESPESAS CORRENTES 15.000,00							
MATERIAL DE CONSUMO 0.01.00.500.001 3.3.90.30.00 5.000,00							
OUTROS SERVIÇOS DE TERCEIROS - PESSOA FÍSICA 0.01.00.500.001 3.3.90.36.00 5.000,00							
OUTROS SERVIÇOS DE TERCEIROS - PESSOA JURÍDICA 0.01.00.500.001 3.3.90.39.00 5.000,00							
Estruturação dos Serviços Socioassistenciais de Proteção Social Especial 08.244.0803.2151.0000 25.000,00							
3 DESPESAS CORRENTE 20.000,00							
3 OUTRAS DESPESAS CORRENTES 20.000,00							
DIÁRIAS - CIVIL 0.01.00.500.001 3.3.90.14.00 5.000,00							
MATERIAL DE CONSUMO 0.01.00.500.001 3.3.90.30.00 5.000,00							
OUTROS SERVIÇOS DE TERCEIROS - PESSOA FÍSICA 0.01.00.500.001 3.3.90.36.00 5.000,00							
OUTROS SERVIÇOS DE TERCEIROS - PESSOA JURÍDICA 0.01.00.500.001 3.3.90.39.00 5.000,00							
4 DESPESAS DE CAPITAL 5.000,00							
4 INVESTIMENTOS 5.000,00							
EQUIPAMENTOS E MATERIAL PERMANENTE 0.01.00.500.001 4.4.90.52.00 5.000,00							
Concessão de Benefícios Eventuais, Auxílios e Cestas Básicas 08.244.0804.2153.0000 199.000,00							
3 DESPESAS CORRENTE 199.000,00							
3 OUTRAS DESPESAS CORRENTES 199.000,00							
Material, Bem ou Serviço para Distribuição Gratuita 0.01.00.500.001 3.3.90.32.00 150.000,00							
OUTROS SERVIÇOS DE TERCEIROS - PESSOA FÍSICA 0.01.00.500.001 3.3.90.36.00 24.000,00							
OUTROS AUXÍLIOS FINANCEIROS A PESSOA FÍSICA 0.01.00.500.001 3.3.90.48.00 5.000,00							
OUTROS AUXÍLIOS FINANCEIROS A PESSOA FÍSICA 0.02.13.661.001 3.3.90.48.00 20.000,00							
Manutenção das Ações de Aprimoramento do Índice de Gestão Descentralizada - IGDBF 06.244.0805.2042.0000 269.900,00							
3 DESPESAS CORRENTE 269.900,00							

**Prefeitura Municipal de Itaquitinga**

AV ANTONIO CARLOS DE ALMEIDA - CNPJ:10150076/0001-57

Orçamento Programa - Exercício de 2024

Página 14

QUADRO AUXILIAR DE DETALHAMENTO DA DESPESA

Lei: 807, Data: 28/11/2023

PODER	02	Poder Executivo
ORGÃO	07	Secretaria de Assistência e Desenvolvimento Social
UNIDADE	01	Fundo Municipal de Assistência Social

Aplicação Programada	Proj/Ativ	Finalidade	Categoria	Detalhada	Total Grupo	Total Categ.	Total Func.
F.R. - C.A.							
Manutenção das Ações de Aprimoramento do Índice de Gestão Descentralizada - IGDBF	08.244.0805.2042.0000						294.900,00
3 DESPESAS CORRENTE						289.900,00	
1 PESSOAL E ENCARGOS SOCIAIS					207.800,00		
CONTRATAÇÃO POR TEMPO DETERMINADO		0.01.00.500.001	3.1.90.04.00	117.027,28			
CONTRATAÇÃO POR TEMPO DETERMINADO		0.05.12.500.033	3.1.90.04.00	54.572,72			
OBRIGAÇÕES PATRONAIS		0.01.00.500.001	3.1.90.13.00	36.000,00			
3 OUTRAS DESPESAS CORRENTES					82.300,00		
DIÁRIAS - CIVIL		0.01.00.500.001	3.3.90.14.00	6.300,00			
DIÁRIAS - CIVIL		0.05.12.500.033	3.3.90.14.00	5.000,00			
MATERIAL DE CONSUMO		0.01.00.500.001	3.3.90.30.00	35.000,00			
MATERIAL DE CONSUMO		0.05.12.500.033	3.3.90.30.00	10.000,00			
OUTROS SERVIÇOS DE TERCEIROS - PESSOA FÍSICA		0.01.00.500.001	3.3.90.36.00	11.000,00			
OUTROS SERVIÇOS DE TERCEIROS - PESSOA JURÍDICA		0.01.00.500.001	3.3.90.39.00	5.000,00			
OUTROS SERVIÇOS DE TERCEIROS - PESSOA JURÍDICA		0.05.12.500.033	3.3.90.39.00	10.000,00			
4 DESPESAS DE CAPIT						5.000,00	
4 INVESTIMENTOS					5.000,00		
EQUIPAMENTOS E MATERIAL PERMANENTE		0.01.00.500.001	4.4.90.52.00	5.000,00			
Programas de Capacitação Profissional	08.244.0805.2155.0000						15.000,00
3 DESPESAS CORRENTE						15.000,00	
3 OUTRAS DESPESAS CORRENTES					15.000,00		
MATERIAL DE CONSUMO		0.01.00.500.001	3.3.90.30.00	5.000,00			
OUTROS SERVIÇOS DE TERCEIROS - PESSOA FÍSICA		0.01.00.500.001	3.3.90.36.00	5.000,00			
OUTROS SERVIÇOS DE TERCEIROS - PESSOA JURÍDICA		0.01.00.500.001	3.3.90.39.00	5.000,00			
Suporte as Ações de Enfrentamento ao Trabalho Infantil	08.244.0805.2156.0000						15.000,00
3 DESPESAS CORRENTE						15.000,00	
3 OUTRAS DESPESAS CORRENTES					15.000,00		
MATERIAL DE CONSUMO		0.01.00.500.001	3.3.90.30.00	5.000,00			
OUTROS SERVIÇOS DE TERCEIROS - PESSOA FÍSICA		0.01.00.500.001	3.3.90.36.00	5.000,00			
OUTROS SERVIÇOS DE TERCEIROS - PESSOA JURÍDICA		0.01.00.500.001	3.3.90.39.00	5.000,00			
Programas de Prevenção ao uso de Alcool e outras Drogas	08.244.0805.2157.0000						15.000,00
3 DESPESAS CORRENTE						15.000,00	
3 OUTRAS DESPESAS CORRENTES					15.000,00		
MATERIAL DE CONSUMO		0.01.00.500.001	3.3.90.30.00	5.000,00			
OUTROS SERVIÇOS DE TERCEIROS - PESSOA FÍSICA		0.01.00.500.001	3.3.90.36.00	5.000,00			
OUTROS SERVIÇOS DE TERCEIROS - PESSOA JURÍDICA		0.01.00.500.001	3.3.90.39.00	5.000,00			
Suporte as Ações de Segurança Alimentar	08.306.0801.2142.0000						194.400,00
3 DESPESAS CORRENTE						189.400,00	
1 PESSOAL E ENCARGOS SOCIAIS					85.900,00		
CONTRATAÇÃO POR TEMPO DETERMINADO		0.02.13.500.029	3.1.90.04.00	71.000,00			
OBRIGAÇÕES PATRONAIS		0.01.00.500.001	3.1.90.13.00	14.900,00			



Prefeitura Municipal de Itaqui

AV ANTONIO CARLOS DE ALMEIDA - CNPJ:10150076/0001-57

Orçamento Programa - Exercício de 2024

Página 15

QUADRO AUXILIAR DE DETALHAMENTO DA DESPESA

Lei: 807, Data: 28/11/2023

PODER	02	Poder Executivo
ORGÃO	07	Secretaria de Assistência e Desenvolvimento Social
UNIDADE	01	Fundo Municipal de Assistência Social

Aplicação Programada	Proj/Ativ	Finalidade	Categoria	Detalhada	TotalGrupo	Total Categ.	Total Func.
F.R. - C.A.							
Suporte as Ações de Segurança Alimentar	08.306.0901	2142.0000					194.400,00
3	DESPESAS CORRENTE					194.400,00	
3	OUTRAS DESPESAS CORRENTES				108.500,00		
	MATERIAL DE CONSUMO	0.01.00.500.001	3.3.90.30.00	21.900,00			
	MATERIAL DE CONSUMO	0.02.13.500.029	3.3.90.30.00	68.000,00			
	Material, Bem ou Serviço para Distribuição Gratuita	0.01.00.500.001	3.3.90.32.00	5.000,00			
	OUTROS SERVIÇOS DE TERCEIROS - PESSOA FÍSICA	0.01.00.500.001	3.3.90.36.00	7.200,00			
	OUTROS SERVIÇOS DE TERCEIROS - PESSOA JURÍDICA	0.01.00.500.001	3.3.90.39.00	1.400,00			
	OUTROS SERVIÇOS DE TERCEIROS - PESSOA JURÍDICA	0.02.13.500.029	3.3.90.39.00	5.000,00			
TOTAL							2.146.006,64

**Prefeitura Municipal de Itaquitinga**

AV ANTONIO CARLOS DE ALMEIDA - CNPJ:10150078/0001-57

Orçamento Programa - Exercício de 2024

Página 16

QUADRO AUXILIAR DE DETALHAMENTO DA DESPESA

Lei: 807, Data: 28/11/2023

PODER	02	Podar Executivo
ORGÃO	07	Secretaria de Assistência e Desenvolvimento Social
UNIDADE	02	FUNDO MUNICIPAL DA CRIANÇA E DO ADOLESCENTE

Aplicação Programada	Proj/Ativ	Finalidade	Categoria	Detalhada	Total Grupo	Total Categ.	Total Func.
F.R. - C.A.							
Manutenção das Atividades Administrativas do Fundo dos Direitos da Criança e do Adolescente	08.243.0807.2011.0000						55.000,00
3 - DESPESAS CORREN'						50.000,00	
1 - PESSOAL E ENCARGOS SOCIAIS					10.000,00		
CONTRATAÇÃO POR TEMPO DETERMINADO		0.01.00.500.001	3.1.90.04.00	5.000,00			
VENCIMENTOS E VANTAGENS FIXAS - PESSOAL CIVIL		0.01.00.500.001	3.1.90.11.00	5.000,00			
3 - OUTRAS DESPESAS CORRENTES					40.000,00		
MATERIAL DE CONSUMO		0.01.00.500.001	3.3.90.30.00	20.000,00			
OUTROS SERVIÇOS DE TERCEIROS - PESSOA FÍSICA		0.01.00.500.001	3.3.90.36.00	10.000,00			
OUTROS SERVIÇOS DE TERCEIROS - PESSOA JURÍDICA		0.01.00.500.001	3.3.90.39.00	5.000,00			
OBRIGAÇÕES TRIBUTÁRIAS E CONTRIBUTIVAS		0.01.00.500.001	3.3.90.47.00	5.000,00			
4 - DESPESAS DE CAPÍT						5.000,00	
4 - INVESTIMENTOS					5.000,00		
EQUIPAMENTOS E MATERIAL PERMANENTE		0.01.00.500.001	4.4.90.52.00	5.000,00			
Realização de Cursos Profissionalizantes	08.243.0807.2013.0000						15.000,00
3 - DESPESAS CORREN'						15.000,00	
3 - OUTRAS DESPESAS CORRENTES					15.000,00		
MATERIAL DE CONSUMO		0.01.00.500.001	3.3.90.30.00	5.000,00			
OUTROS SERVIÇOS DE TERCEIROS - PESSOA FÍSICA		0.01.00.500.001	3.3.90.36.00	5.000,00			
OUTROS SERVIÇOS DE TERCEIROS - PESSOA JURÍDICA		0.01.00.500.001	3.3.90.39.00	5.000,00			
Manutenção das Atividades Desenvolvidas pelo Conselho da Criança e do Adolescente	08.243.0807.2199.0000						25.000,00
3 - DESPESAS CORREN'						20.000,00	
3 - OUTRAS DESPESAS CORRENTES					20.000,00		
MATERIAL DE CONSUMO		0.01.00.500.001	3.3.90.30.00	5.000,00			
Material, Bem ou Serviço para Distribuição Gratuita		0.01.00.500.001	3.3.90.32.00	5.000,00			
OUTROS SERVIÇOS DE TERCEIROS - PESSOA FÍSICA		0.01.00.500.001	3.3.90.36.00	5.000,00			
OUTROS SERVIÇOS DE TERCEIROS - PESSOA JURÍDICA		0.01.00.500.001	3.3.90.39.00	5.000,00			
4 - DESPESAS DE CAPÍT						5.000,00	
4 - INVESTIMENTOS					5.000,00		
EQUIPAMENTOS E MATERIAL PERMANENTE		0.01.00.500.001	4.4.90.52.00	5.000,00			
Manutenção das Atividades do Conselho Tutelar	08.243.0807.2160.0000						152.000,00
3 - DESPESAS CORREN'						152.000,00	
1 - PESSOAL E ENCARGOS SOCIAIS					127.000,00		
CONTRATAÇÃO POR TEMPO DETERMINADO		0.01.00.500.001	3.1.90.04.00	5.000,00			
VENCIMENTOS E VANTAGENS FIXAS - PESSOAL CIVIL		0.01.00.500.001	3.1.90.11.00	91.000,00			
OBRIGAÇÕES PATRONAIS		0.01.00.500.001	3.1.90.13.00	21.000,00			
INDENIZAÇÕES E RESTITUIÇÕES TRABALHISTAS		0.01.00.500.001	3.1.90.94.00	5.000,00			
OBRIGAÇÕES PATRONAIS - INTRA-ORÇAMENTÁRIO		0.01.00.500.001	3.1.91.13.00	5.000,00			
3 - OUTRAS DESPESAS CORRENTES					25.000,00		
DIÁRIAS - CIVIL		0.01.00.500.001	3.3.90.14.00	5.000,00			
MATERIAL DE CONSUMO		0.01.00.500.001	3.3.90.30.00	5.000,00			
OUTROS SERVIÇOS DE TERCEIROS - PESSOA FÍSICA		0.01.00.500.001	3.3.90.36.00	5.000,00			
OUTROS SERVIÇOS DE TERCEIROS - PESSOA JURÍDICA		0.01.00.500.001	3.3.90.39.00	5.000,00			
INDENIZAÇÕES E RESTITUIÇÕES		0.01.00.500.001	3.3.90.93.00	5.000,00			



Prefeitura Municipal de Itaquitinga

AV ANTONIO CARLOS DE ALMEIDA - CNPJ: 10150076/0001-57

Orçamento Programa - Exercício de 2024

Página 17

QUADRO AUXILIAR DE DETALHAMENTO DA DESPESA

Lei: 807, Data: 28/11/2023

PODER	02	Poder Executivo
ORGÃO	07	Secretaria de Assistência e Desenvolvimento Social
UNIDADE	02	FUNDO MUNICIPAL DA CRIANÇA E DO ADOLESCENTE

Aplicação Programada	Proj/Ativ	Finalidade	Categoria	Detalhada	TotalGrupo	Total Categ.	Total Func.
----------------------	-----------	------------	-----------	-----------	------------	--------------	-------------

F.R. - C.A.

TOTAL 247.000,00

**Prefeitura Municipal de Itaquitanga**

AV ANTONIO CARLOS DE ALMEIDA - CNPJ: 10150079/0001-57

Orçamento Programa - Exercício de 2024

Página 18

QUADRO AUXILIAR DE DETALHAMENTO DA DESPESA

Lei: 807, Data: 28/11/2023

PODER	02	Poder Executivo
ORGÃO	07	Secretaria de Assistência e Desenvolvimento Social
UNIDADE	13	FUNDO DO IDOSO

Aplicação Programada	Proj/Ativ	Finalidade	Categoria	Detalhada	TotalGrupo	Total Categ.	Total Func.
		F.R. - C.A.					
MANUTENÇÃO DO FUNDO DO IDOSO	08.122.0080.2191.0000						30.000,00
3	DESPESAS CORREN					30.000,00	
3	OUTRAS DESPESAS CORRENTES				30.000,00		
	MATERIAL DE CONSUMO	0.01.00.500.001	3.3.90.30.00	10.000,00			
	OUTROS SERVIÇOS DE TERCEIROS - PESSOA FÍSICA	0.01.00.500.001	3.3.90.36.00	10.000,00			
	OUTROS SERVIÇOS DE TERCEIROS - PESSOA JURÍDICA	0.01.00.500.001	3.3.90.39.00	10.000,00			
TOTAL							30.000,00

**Prefeitura Municipal de Itaquitinga**

AV ANTONIO CARLOS DE ALMEIDA - CNPJ:10150076/0001-57

Orçamento Programa - Exercício de 2024

Página 19

QUADRO AUXILIAR DE DETALHAMENTO DA DESPESA

Lei: 807, Data: 28/11/2023

PODER	02	Poder Executivo
ORGÃO	08	Secretaria de Saúde
UNIDADE	00	Secretaria de Saúde

Aplicação Programada	Proj/Ativ	Finalidade	Categoria	Detalhada	TotalGrupo	Total Categ.	Total Func.
F.R. - C.A.							
Manutenção das Atividades da Secretaria de Saúde	10.122.1000.2050.0000						2.542.891,00
3	DESPESAS CORREN					2.537.891,00	
1	PESSOAL E ENCARGOS SOCIAIS			1.329.241,00			
	CONTRATAÇÃO POR TEMPO DETERMINADO	0.01.00.500.003	3.1.90.04.00	251.880,00			
	VENCIMENTOS E VANTAGENS FIXAS - PESSOAL CIVIL	0.01.00.500.003	3.1.90.11.00	719.988,00			
	OBRIGAÇÕES PATRONAIS	0.01.00.500.003	3.1.90.13.00	67.535,00			
	INDENIZAÇÕES E RESTITUIÇÕES TRABALHISTAS	0.01.00.500.003	3.1.90.94.00	157.642,00			
	OBRIGAÇÕES PATRONAIS - INTRA-ORÇAMENTÁRIO	0.01.00.500.003	3.1.91.13.00	131.996,00			
3	OUTRAS DESPESAS CORRENTES			1.208.450,00			
	Outros Benefícios Assistenciais do servidor e do militar	0.01.00.500.003	3.3.90.08.00	12.450,00			
	DIÁRIAS - CIVIL	0.01.00.500.003	3.3.90.14.00	2.000,00			
	MATERIAL DE CONSUMO	0.01.00.500.003	3.3.90.30.00	642.000,00			
	SERVIÇOS DE CONSULTORIA	0.01.00.500.003	3.3.90.35.00	110.000,00			
	OUTROS SERVIÇOS DE TERCEIROS - PESSOA FÍSICA	0.01.00.500.003	3.3.90.36.00	54.000,00			
	OUTROS SERVIÇOS DE TERCEIROS - PESSOA JURÍDICA	0.01.00.500.003	3.3.90.39.00	388.000,00			
4	DESPESAS DE CAPIT					5.000,00	5.000,00
4	INVESTIMENTOS				5.000,00		
	EQUIPAMENTOS E MATERIAL PERMANENTE	0.01.00.500.003	4.4.90.52.00	5.000,00			
Manutenção do Conselho Municipal de Saúde	10.122.1000.2052.0000						7.000,00
3	DESPESAS CORREN					7.000,00	
3	OUTRAS DESPESAS CORRENTES			7.000,00			
	DIÁRIAS - CIVIL	0.01.00.500.003	3.3.90.14.00	2.000,00			
	MATERIAL DE CONSUMO	0.01.00.500.003	3.3.90.30.00	2.000,00			
	OUTROS SERVIÇOS DE TERCEIROS - PESSOA JURÍDICA	0.01.00.500.003	3.3.90.39.00	3.000,00			
TOTAL							2.549.891,00

**Prefeitura Municipal de Itaquitanga**

AV ANTONIO CARLOS DE ALMEIDA - CNPJ: 10150076/0001-57

Orçamento Programa - Exercício de 2024

Página 20

QUADRO AUXILIAR DE DETALHAMENTO DA DESPESA

Lei: 807, Data: 26/11/2023

PODER	02	Poder Executivo
ORGÃO	08	Secretaria de Saúde
UNIDADE	01	Fund. Municipal de Saúde

Aplicação Programada	Proj/Ativ	Finalidade	Categoria	Detalhada	TotalGrupo	Total Categ.	Total Func
F.R. - C.A.							
Construção, Reforma ou Ampliação da Rede Física de Atenção Primária em Saúde	10.301.1001.1047.0000						50.000,00
4 DESPESAS DE CAPIT						50.000,00	
4 INVESTIMENTOS					50.000,00		
OBRAS E INSTALAÇÕES		0.01.00.500.003	4.4.90.51.00	50.000,00			
Aquisição de Veículos para a Atenção Primária	10.301.1001.1048.0000						100.000,00
4 DESPESAS DE CAPIT						100.000,00	
4 INVESTIMENTOS					100.000,00		
EQUIPAMENTOS E MATERIAL PERMANENTE		0.01.00.500.003	4.4.90.52.00	100.000,00			
Manutenção das Estratégias de Saúde Bucal - ESB	10.301.1001.2053.0000						493.812,56
3 DESPESAS CORREN						493.812,56	
1 PESSOAL E ENCARGOS SOCIAIS					381.812,56		
CONTRATAÇÃO POR TEMPO DETERMINADO		0.01.00.500.003	3.1.90.04.00	104.444,00			
CONTRATAÇÃO POR TEMPO DETERMINADO		0.05.10.600.037	3.1.90.04.00	178.616,00			
OBRIGAÇÕES PATRONAIS		0.01.00.500.003	3.1.90.13.00	59.030,00			
OUTRAS DESPESAS VARIÁVEIS - PESSOAL CIVIL		0.05.10.600.041	3.1.90.16.00	41.722,56			
3 OUTRAS DESPESAS CORRENTES					112.000,00		
MATERIAL DE CONSUMO		0.01.00.500.003	3.3.90.30.00	22.000,00			
OUTROS SERVIÇOS DE TERCEIROS - PESSOA JURÍDICA		0.05.10.600.037	3.3.90.39.00	90.000,00			
Manutenção das Estratégias de Agentes Comunitários de Saúde - EACS	10.301.1001.2055.0000						2.248.200,00
3 DESPESAS CORREN						2.248.200,00	
1 PESSOAL E ENCARGOS SOCIAIS					2.237.200,00		
VENCIMENTOS E VANTAGENS FIXAS - PESSOAL CIVIL		0.01.00.500.003	3.1.90.11.00	561.080,00			
OUTRAS DESPESAS VARIÁVEIS - PESSOAL CIVIL		0.05.10.600.041	3.1.90.16.00	128.000,00			
INDENIZAÇÕES E RESTITUIÇÕES TRABALHISTAS		0.05.10.600.034	3.1.90.94.00	1.235.520,00			
OBRIGAÇÕES PATRONAIS - INTRA-ORÇAMENTÁRIO		0.01.00.500.003	3.1.91.13.00	312.600,00			
3 OUTRAS DESPESAS CORRENTES					11.000,00		
MATERIAL DE CONSUMO		0.01.00.500.003	3.3.90.30.00	11.000,00			
Manutenção do Programa Saúde de Família - PSF	10.301.1001.2059.0000						1.706.385,32
3 DESPESAS CORREN						1.706.385,32	
1 PESSOAL E ENCARGOS SOCIAIS					904.385,32		
CONTRATAÇÃO POR TEMPO DETERMINADO		0.05.10.600.035	3.1.90.04.00	643.370,00			
VENCIMENTOS E VANTAGENS FIXAS - PESSOAL CIVIL		0.05.10.600.035	3.1.90.11.00	42.000,00			
OBRIGAÇÕES PATRONAIS		0.05.10.600.035	3.1.90.13.00	135.588,00			
OUTRAS DESPESAS VARIÁVEIS - PESSOAL CIVIL		0.05.10.600.041	3.1.90.16.00	57.536,32			
INDENIZAÇÕES E RESTITUIÇÕES TRABALHISTAS		0.05.10.600.035	3.1.90.94.00	18.000,00			
OBRIGAÇÕES PATRONAIS - INTRA-ORÇAMENTÁRIO		0.05.10.600.035	3.1.91.13.00	7.891,00			
3 OUTRAS DESPESAS CORRENTES					802.000,00		
Outros Benefícios Assistenciais do servidor e do militar		0.05.10.600.035	3.3.90.08.00	1.000,00			
MATERIAL DE CONSUMO		0.01.00.500.003	3.3.90.30.00	56.000,00			
OUTROS SERVIÇOS DE TERCEIROS - PESSOA FÍSICA		0.01.00.500.003	3.3.90.36.00	20.000,00			
OUTROS SERVIÇOS DE TERCEIROS - PESSOA JURÍDICA		0.01.00.500.003	3.3.90.39.00	436.455,80			
OUTROS SERVIÇOS DE TERCEIROS - PESSOA JURÍDICA		0.05.10.600.035	3.3.90.39.00	288.544,20			

**Prefeitura Municipal de Itaquitinga**

AV ANTONIO CARLOS DE ALMEIDA - CNPJ:10150078/0001-67

Orçamento Programa - Exercício de 2024

Página 21

QUADRO AUXILIAR DE DETALHAMENTO DA DESPESA

Lei: 807, Data: 26/11/2023

PODER 02 Poder Executivo
ORGÃO 08 Secretaria de Saúde
UNIDADE 01 Fundo Municipal de Saúde

Aplicação Programada	Proj/Ativ	Finalidade	Categoria	Detalhada	TotalGrupo	Total Categ.	Total Func.
F.R. - C.A.							
Manutenção das Ações de Atenção Primária à Saúde	10.301.1001.2132.0000						933.795,88
3 DESPESAS CORRENTE						933.795,88	
1 PESSOAL E ENCARGOS SOCIAIS					286.347,67		
CONTRATAÇÃO POR TEMPO DETERMINADO		0.01.00.500.003	3.1.90.04.00	122.378,67			
CONTRATAÇÃO POR TEMPO DETERMINADO		0.05.10.600.036	3.1.90.04.00	107.483,16			
OBRIGAÇÕES PATRONAIS		0.01.00.500.003	3.1.90.13.00	47.050,00			
OUTRAS DESPESAS VARIÁVEIS - PESSOAL CIVIL		0.05.10.600.041	3.1.90.16.00	3.476,88			
INDENIZAÇÕES E RESTITUIÇÕES TRABALHISTAS		0.01.00.500.003	3.1.90.94.00	5.960,76			
3 OUTRAS DESPESAS CORRENTES					637.448,01		
MATERIAL DE CONSUMO		0.02.10.600.049	3.3.90.30.00	31.041,96			
MATERIAL DE CONSUMO		0.05.10.600.046	3.3.90.30.00	1.495,80			
MATERIAL DE CONSUMO		0.06.00.800.031	3.3.90.30.00	250.000,00			
OUTROS SERVIÇOS DE TERCEIROS - PESSOA JURÍDICA		0.05.10.600.042	3.3.90.39.00	102.000,00			
OUTROS SERVIÇOS DE TERCEIROS - PESSOA JURÍDICA		0.05.10.600.043	3.3.90.39.00	2.910,25			
OUTROS SERVIÇOS DE TERCEIROS - PESSOA JURÍDICA		0.06.00.800.031	3.3.90.39.00	250.000,00			
4 DESPESAS DE CAPITAL						10.000,00	
4 INVESTIMENTOS					10.000,00		
EQUIPAMENTOS E MATERIAL PERMANENTE		0.01.00.500.003	4.4.90.52.00	10.000,00			
Expectação dos Profissionais de Atenção Primária	10.301.1001.2133.0000						10.000,00
3 DESPESAS CORRENTE						10.000,00	
3 OUTRAS DESPESAS CORRENTES					10.000,00		
OUTROS SERVIÇOS DE TERCEIROS - PESSOA JURÍDICA		0.01.00.500.003	3.3.90.39.00	10.000,00			
Manutenção dos Serviços de Planejamento Familiar e Saúde da Mulher	10.301.1001.2134.0000						15.000,00
3 DESPESAS CORRENTE						15.000,00	
3 OUTRAS DESPESAS CORRENTES					15.000,00		
MATERIAL DE CONSUMO		0.01.00.500.003	3.3.90.30.00	5.000,00			
OUTROS SERVIÇOS DE TERCEIROS - PESSOA FÍSICA		0.01.00.500.003	3.3.90.36.00	5.000,00			
OUTROS SERVIÇOS DE TERCEIROS - PESSOA JURÍDICA		0.01.00.500.003	3.3.90.39.00	5.000,00			
MANUTENÇÃO DA ACADEMIA DA SAÚDE	10.301.1001.2187.0000						36.000,00
3 DESPESAS CORRENTE						36.000,00	
1 PESSOAL E ENCARGOS SOCIAIS					36.000,00		
CONTRATAÇÃO POR TEMPO DETERMINADO		0.05.10.600.045	3.1.90.04.00	30.000,00			
OBRIGAÇÕES PATRONAIS		0.05.10.600.045	3.1.90.13.00	6.000,00			
Construção, Reforma ou Ampliação da Rede Física de Atenção Especializada em Saúde	10.302.1002.1048.0000						550.000,00
4 DESPESAS DE CAPITAL						550.000,00	
4 INVESTIMENTOS					550.000,00		
OBRAS E INSTALAÇÕES		0.01.00.500.003	4.4.90.51.00	50.000,00			
OBRAS E INSTALAÇÕES		0.06.00.800.051	4.4.90.51.00	500.000,00			
Manutenção das Ações de Saúde Relacionadas à Atenção Especializada em Saúde	10.302.1002.2135.0000						5.450.583,23
3 DESPESAS CORRENTE						4.700.583,23	

**Prefeitura Municipal de Itaquitanga**

AV ANTONIO CARLOS DE ALMEIDA - CNPJ:101500760001-57

Orçamento Programa - Exercício de 2024

Página 22

QUADRO AUXILIAR DE DETALHAMENTO DA DESPESA

Lei: 807, Data: 28/11/2023

PODER	02	Poder Executivo					
ORGÃO	08	Secretaria de Saúde					
UNIDADE	01	Fundo Municipal de Saúde					
Aplicação Programada	Proj/Ativ	Finalidade	Categoria	Detalhada	TotalGrupo	Total Categ	Total Func
F.R. - C.A.							
Manutenção das Ações de Saúde Relacionadas à Atenção Especializada em Saúde	10.302.1002.2135.0000						5.450.583,23
3	DESPESAS CORRENTE					4.700.583,23	
1	PESSOAL E ENCARGOS SOCIAIS				1.458.700,23		
	CONTRATAÇÃO POR TEMPO DETERMINADO	0.01.00.500.003	3.1.90.04.00	894.590,63			
	CONTRATAÇÃO POR TEMPO DETERMINADO	0.05.10.600.048	3.1.90.04.00	243.938,13			
	VENCIMENTOS E VANTAGENS FIXAS - PESSOAL CIVIL	0.05.10.600.048	3.1.90.11.00	251.300,00			
	OBRIGAÇÕES PATRONAIS	0.05.10.600.048	3.1.90.13.00	195.819,47			
	INDENIZAÇÕES E RESTITUIÇÕES TRABALHISTAS	0.05.10.600.048	3.1.90.94.00	22.802,00			
	OBRIGAÇÕES PATRONAIS - INTRA-ORÇAMENTÁRIO	0.05.10.600.048	3.1.91.13.00	50.250,00			
3	OUTRAS DESPESAS CORRENTES				3.241.883,00		
	MATERIAL DE CONSUMO	0.01.00.500.003	3.3.90.30.00	800.000,00			
	MATERIAL DE CONSUMO	0.02.10.600.052	3.3.90.30.00	101.883,00			
	MATERIAL DE CONSUMO	0.06.00.600.030	3.3.90.30.00	250.000,00			
	Material, Bem ou Serviço para Distribuição Gratuita	0.01.00.500.003	3.3.90.32.00	10.000,00			
	OUTROS SERVIÇOS DE TERCEIROS - PESSOA FÍSICA	0.01.00.500.003	3.3.90.36.00	10.000,00			
	OUTROS SERVIÇOS DE TERCEIROS - PESSOA JURÍDICA	0.01.00.500.003	3.3.90.39.00	2.000.000,00			
	OUTROS AUXÍLIOS FINANCEIROS À PESSOA FÍSICA	0.01.00.500.003	3.3.90.48.00	70.000,00			
4	DESPESAS DE CAPITAL					750.000,00	
4	INVESTIMENTOS				750.000,00		
	EQUIPAMENTOS E MATERIAL PERMANENTE	0.01.00.500.003	4.4.90.52.00	500.000,00			
	EQUIPAMENTOS E MATERIAL PERMANENTE	0.06.00.600.050	4.4.90.52.00	250.000,00			
Capacitação dos Profissionais da Atenção Especializada	10.302.1002.2136.0000						15.000,00
3	DESPESAS CORRENTE					15.000,00	
3	OUTRAS DESPESAS CORRENTES				15.000,00		
	MATERIAL DE CONSUMO	0.01.00.500.003	3.3.90.30.00	5.000,00			
	OUTROS SERVIÇOS DE TERCEIROS - PESSOA FÍSICA	0.01.00.500.003	3.3.90.36.00	5.000,00			
	OUTROS SERVIÇOS DE TERCEIROS - PESSOA JURÍDICA	0.01.00.500.003	3.3.90.39.00	5.000,00			
Manutenção da Assistência Farmacêutica - Ambulatorial e Hospitalar	10.303.1003.2137.0000						183.114,00
3	DESPESAS CORRENTE					183.114,00	
3	OUTRAS DESPESAS CORRENTES				183.114,00		
	MATERIAL DE CONSUMO	0.01.00.500.003	3.3.90.30.00	50.965,00			
	MATERIAL DE CONSUMO	0.02.10.600.040	3.3.90.30.00	30.519,00			
	MATERIAL DE CONSUMO	0.05.10.600.038	3.3.90.30.00	101.730,00			
Ações de Vigilância Sanitária	10.304.1004.2066.0000						87.570,00
3	DESPESAS CORRENTE					87.570,00	
1	PESSOAL E ENCARGOS SOCIAIS				86.070,00		
	CONTRATAÇÃO POR TEMPO DETERMINADO	0.01.00.500.003	3.1.90.04.00	54.600,00			
	OBRIGAÇÕES PATRONAIS	0.01.00.500.003	3.1.90.13.00	11.470,00			
3	OUTRAS DESPESAS CORRENTES				31.500,00		
	MATERIAL DE CONSUMO	0.01.00.500.003	3.3.90.30.00	12.500,00			
	MATERIAL DE CONSUMO	0.05.10.600.044	3.3.90.30.00	12.000,00			
	OUTROS SERVIÇOS DE TERCEIROS - PESSOA FÍSICA	0.01.00.500.003	3.3.90.36.00	2.000,00			
	OUTROS SERVIÇOS DE TERCEIROS - PESSOA JURÍDICA	0.01.00.500.003	3.3.90.39.00	5.000,00			
Manutenção dos Serviços de Vigilância Epidemiológica	10.305.1005.2067.0000						316.729,68



Prefeitura Municipal de Itaquitinga

AV ANTONIO CARLOS DE ALMEIDA - CNPJ:10150078/0001-57

Orçamento Programa - Exercício de 2024

Página 23

QUADRO AUXILIAR DE DETALHAMENTO DA DESPESA

Lei: 807, Data: 28/11/2023

PODER 02 Poder Executivo
ORGÃO 08 Secretaria de Saúde
UNIDADE 01 Fundo Municipal de Saúde

Aplicação Programada	Proj/Ativ	Finalidade	Categoria	Detalhada	TotalGrupo	Total Categ	Total Func
		F.R. - C.A.					
Manutenção dos Serviços de Vigilância Epidemiológica	10.305.1005.2067.0000						316.729,68
3	DESPESAS CORRENTE					316.729,68	
1	PESSOAL E ENCARGOS SOCIAIS				246.495,00		
	CONTRATAÇÃO POR TEMPO DETERMINADO	0.01.00.500.003	3.1.90.04.00	164.365,00			
	VENCIMENTOS E VANTAGENS FIXAS - PESSOAL CIVIL	0.01.00.500.003	3.1.90.11.00	43.686,00			
	OBRIGAÇÕES PATRONAIS	0.01.00.500.003	3.1.90.13.00	26.830,00			
	OBRIGAÇÕES PATRONAIS - INTRA-ORÇAMENTÁRIO	0.01.00.500.003	3.1.91.13.00	9.612,00			
3	OUTRAS DESPESAS CORRENTES				70.234,68		
	MATERIAL DE CONSUMO	0.05.10.600.047	3.3.90.30.00	40.000,00			
	OUTROS SERVIÇOS DE TERCEIROS - PESSOA FÍSICA	0.05.10.600.047	3.3.90.36.00	10.000,00			
	OUTROS SERVIÇOS DE TERCEIROS - PESSOA JURÍDICA	0.05.10.600.047	3.3.90.39.00	20.234,68			
TOTAL							12.208.190,47

**Prefeitura Municipal de Itaquitinga**

AV ANTONIO CARLOS DE ALMEIDA - CNPJ:10150076/0001-57

Orçamento Programa - Exercício de 2024

Página 24

QUADRO AUXILIAR DE DETALHAMENTO DA DESPESA

Lei: 807, Data: 28/11/2023

PODER 02 Poder Executivo
ORGÃO 09 Secretaria de Educação
UNIDADE 00 Secretaria de Educação

Aplicação Programada	Proj/Ativ	Finalidade	Categoria	Detalhada	TotalGrupo	Total Categ.	Total Func.
F.R. - C.A.							
Manutenção da Merenda Escolar	12.306.1201.2066.0000						313.614,00
3 DESPESAS CORREN'						313.614,00	
3 OUTRAS DESPESAS CORRENTES					313.614,00		
MATERIAL DE CONSUMO		0.01.00.500.002	3.3.90.30.00	62.000,00			
MATERIAL DE CONSUMO		0.05.03.552.001	3.3.90.30.00	251.614,00			
Manutenção das Atividades da Secretaria de Educação	12.361.1202.2068.0000						1.111.600,00
3 DESPESAS CORREN'						1.111.600,00	
1 PESSOAL E ENCARGOS SOCIAIS					642.500,00		
VENCIMENTOS E VANTAGENS FIXAS - PESSOAL CIVIL		0.01.00.500.002	3.1.90.11.00	208.500,00			
OBRIGAÇÕES PATRONAIS		0.01.00.500.002	3.1.90.13.00	44.000,00			
INDENIZAÇÕES E RESTITUIÇÕES TRABALHISTAS		0.01.00.500.002	3.1.90.94.00	390.000,00			
3 OUTRAS DESPESAS CORRENTES					469.100,00		
DIÁRIAS - CIVIL		0.01.00.500.002	3.3.90.14.00	5.600,00			
MATERIAL DE CONSUMO		0.01.00.500.002	3.3.90.30.00	95.000,00			
SERVIÇOS DE CONSULTORIA		0.01.00.500.002	3.3.90.36.00	47.500,00			
OUTROS SERVIÇOS DE TERCEIROS - PESSOA FÍSICA		0.01.00.500.002	3.3.90.36.00	11.000,00			
OUTROS SERVIÇOS DE TERCEIROS - PESSOA JURÍDICA		0.01.00.500.002	3.3.90.39.00	310.000,00			
Manutenção do Conselho Municipal de Educação	12.361.1202.2171.0000						4.500,00
3 DESPESAS CORREN'						4.500,00	
3 OUTRAS DESPESAS CORRENTES					4.500,00		
OUTROS SERVIÇOS DE TERCEIROS - PESSOA JURÍDICA		0.01.00.500.002	3.3.90.39.00	4.500,00			
Aquisição de Veículos para o Transporte Escolar	12.361.1203.1009.0000						200.000,00
4 DESPESAS DE CAPIT						200.000,00	
4 INVESTIMENTOS					200.000,00		
EQUIPAMENTOS E MATERIAL PERMANENTE		0.05.08.570.001	4.4.90.52.00	200.000,00			
Construção, Reforma ou Ampliação de Escolas e Quadras Poliesportivas	12.361.1203.1051.0000						600.000,00
4 DESPESAS DE CAPIT						600.000,00	
4 INVESTIMENTOS					600.000,00		
OBRAS E INSTALAÇÕES		0.01.00.500.002	4.4.90.51.00	200.000,00			
OBRAS E INSTALAÇÕES		0.05.08.570.001	4.4.90.51.00	200.000,00			
AQUISIÇÃO DE IMÓVEIS		0.05.08.570.001	4.4.90.61.00	200.000,00			
Execução do Programa Dinheiro na Escola - PDDE	12.361.1203.2073.0000						30.000,00
3 DESPESAS CORREN'						30.000,00	
3 OUTRAS DESPESAS CORRENTES					30.000,00		
MATERIAL DE CONSUMO		0.05.05.551.001	3.3.90.30.00	10.000,00			
OUTROS SERVIÇOS DE TERCEIROS - PESSOA FÍSICA		0.05.05.551.001	3.3.90.36.00	10.000,00			
OUTROS SERVIÇOS DE TERCEIROS - PESSOA JURÍDICA		0.05.05.551.001	3.3.90.39.00	10.000,00			
Manutenção das Atividades Custeadas pelo Programa Salário Educação	12.361.1203.2076.0000						385.436,04
3 DESPESAS CORREN'						215.436,04	

**Prefeitura Municipal de Itaquitinga**

AV ANTONIO CARLOS DE ALMEIDA - CNPJ:10150076/0001-57

Orçamento Programa - Exercício de 2024

Página 25

QUADRO AUXILIAR DE DETALHAMENTO DA DESPESA

Lei: 807, Data: 28/11/2023

PODER	02	Poder Executivo
ORGÃO	09	Secretaria de Educação
UNIDADE	00	Secretaria de Educação

Aplicação Programada	Proj/Ativ	Finalidade	Categoria	Detalhada	TotalGrupo	Total Categ.	Total Func.
F.R. - C.A.							
Manutenção das Atividades Custeadas pelo Programa Setor Educação	12.361.1203.2078.0000						385.436,04
3 DESPESAS CORRENTE						215.436,04	
3 OUTRAS DESPESAS CORRENTES					215.436,04		
MATERIAL DE CONSUMO		0.05.06.550.001	3.3.90.30.00	11.000,00			
OUTROS SERVIÇOS DE TERCEIROS - PESSOA FÍSICA		0.05.06.550.001	3.3.90.36.00	15.000,00			
OUTROS SERVIÇOS DE TERCEIROS - PESSOA JURÍDICA		0.05.06.550.001	3.3.90.39.00	189.436,04			
4 DESPESAS DE CAPITAL						150.000,00	
4 INVESTIMENTOS					150.000,00		
OBRAS E INSTALAÇÕES		0.05.06.550.001	4.4.90.51.00	100.000,00			
EQUIPAMENTOS E MATERIAL PERMANENTE		0.05.06.550.001	4.4.90.52.00	50.000,00			
Aquisição de Material Didático Escolar	12.361.1203.2161.0000						10.000,00
3 DESPESAS CORRENTE						10.000,00	
3 OUTRAS DESPESAS CORRENTES					10.000,00		
MATERIAL DE CONSUMO		0.01.00.500.002	3.3.90.30.00	5.000,00			
Material, Bem ou Serviço para Distribuição Gratuita		0.01.00.500.002	3.3.90.32.00	5.000,00			
Manutenção das Atividades do Ensino Fundamental	12.361.1203.2163.0000						10.000,00
3 DESPESAS CORRENTE						10.000,00	
3 OUTRAS DESPESAS CORRENTES					10.000,00		
OUTROS SERVIÇOS DE TERCEIROS - PESSOA FÍSICA		0.01.00.500.002	3.3.90.36.00	5.000,00			
OUTROS SERVIÇOS DE TERCEIROS - PESSOA JURÍDICA		0.01.00.500.002	3.3.90.39.00	5.000,00			
Incentivo à Ciência e novas Tecnologias	12.361.1203.2168.0000						10.000,00
3 DESPESAS CORRENTE						10.000,00	
3 OUTRAS DESPESAS CORRENTES					10.000,00		
OUTROS SERVIÇOS DE TERCEIROS - PESSOA JURÍDICA		0.01.00.500.002	3.3.90.39.00	10.000,00			
Valorização e Aperfeiçoamento dos Profissionais do Ensino Fundamental	12.361.1204.2164.0000						20.000,00
3 DESPESAS CORRENTE						20.000,00	
3 OUTRAS DESPESAS CORRENTES					20.000,00		
DIÁRIAS - CIVIL		0.01.00.500.002	3.3.90.14.00	5.000,00			
MATERIAL DE CONSUMO		0.01.00.500.002	3.3.90.30.00	5.000,00			
OUTROS SERVIÇOS DE TERCEIROS - PESSOA FÍSICA		0.01.00.500.002	3.3.90.36.00	5.000,00			
OUTROS SERVIÇOS DE TERCEIROS - PESSOA JURÍDICA		0.01.00.500.002	3.3.90.39.00	5.000,00			
Oferta de Transporte Escolar e Auxílios aos Alunos do Ensino Superior	12.364.1206.2166.0000						10.000,00
3 DESPESAS CORRENTE						10.000,00	
3 OUTRAS DESPESAS CORRENTES					10.000,00		
OUTROS SERVIÇOS DE TERCEIROS - PESSOA JURÍDICA		0.01.00.500.002	3.3.90.39.00	10.000,00			
Valorização e Aperfeiçoamento dos Profissionais do Ensino Infantil	12.365.1204.2165.0000						10.000,00
3 DESPESAS CORRENTE						10.000,00	
3 OUTRAS DESPESAS CORRENTES					10.000,00		
OUTROS SERVIÇOS DE TERCEIROS - PESSOA JURÍDICA		0.01.00.500.002	3.3.90.39.00	10.000,00			



Prefeitura Municipal de Itaquitinga

AV ANTONIO CARLOS DE ALMEIDA - CNPJ.10150076/0001-57

Orçamento Programa - Exercício de 2024

Página 26

QUADRO AUXILIAR DE DETALHAMENTO DA DESPESA

Lei: 807, Data: 28/11/2023

PODER	02	Poder Executivo
ORGÃO	09	Secretaria de Educação
UNIDADE	00	Secretaria de Educação

Aplicação Programada	Proj/Ativ	Finalidade	Categoria	Detalhada	TotalGrupo	Total Categ.	Total Func.
		F.R. - C.A.					
Valorização e Aperfeiçoamento dos Profissionais do Ensino Infantil	12.365.1204.2165.0000						10.000,00
Construção, Reforma ou Ampliação de Creches	12.365.1205.1052.0000					701.000,00	701.000,00
4 DESPESAS DE CAPÍT						701.000,00	
4 INVESTIMENTOS					701.000,00		
OBRAS E INSTALAÇÕES		0.05.07.589.001	4.4.90.51.00	200.000,00			
OBRAS E INSTALAÇÕES		0.05.08.570.001	4.4.90.51.00	200.000,00			
AQUISIÇÃO DE IMÓVEIS		0.05.07.589.001	4.4.90.61.00	101.000,00			
AQUISIÇÃO DE IMÓVEIS		0.05.08.570.001	4.4.90.61.00	200.000,00			
Manutenção das Atividades da Educação Infantil	12.365.1205.2071.0000						4.000,00
3 DESPESAS CORREN						4.000,00	
3 OUTRAS DESPESAS CORRENTES					4.000,00		
OUTROS SERVIÇOS DE TERCEIROS - PESSOA FÍSICA		0.01.00.500.002	3.3.90.36.00	2.000,00			
OUTROS SERVIÇOS DE TERCEIROS - PESSOA JURÍDICA		0.01.00.500.002	3.3.90.39.00	2.000,00			
Manutenção das Atividades Custeadas pelo Programa Salário Educação	12.365.1205.2162.0000						10.000,00
3 DESPESAS CORREN						10.000,00	
3 OUTRAS DESPESAS CORRENTES					10.000,00		
MATERIAL DE CONSUMO		0.01.00.500.002	3.3.90.30.00	5.000,00			
OUTROS SERVIÇOS DE TERCEIROS - PESSOA JURÍDICA		0.01.00.500.002	3.3.90.39.00	5.000,00			
Aquisição de Material Didático Escolar	12.365.1205.2166.0000						10.000,00
3 DESPESAS CORREN						10.000,00	
3 OUTRAS DESPESAS CORRENTES					10.000,00		
MATERIAL DE CONSUMO		0.01.00.500.002	3.3.90.30.00	10.000,00			
Manutenção das Atividades de Educação de Jovens e Adultos	12.365.1206.2169.0000						25.000,00
3 DESPESAS CORREN						25.000,00	
3 OUTRAS DESPESAS CORRENTES					25.000,00		
DIÁRIAS - CIVIL		0.01.00.500.002	3.3.90.14.00	5.000,00			
MATERIAL DE CONSUMO		0.01.00.500.002	3.3.90.30.00	5.000,00			
Material, Bem ou Serviço para Distribuição Gratuita		0.01.00.500.002	3.3.90.32.00	5.000,00			
OUTROS SERVIÇOS DE TERCEIROS - PESSOA FÍSICA		0.01.00.500.002	3.3.90.36.00	5.000,00			
OUTROS SERVIÇOS DE TERCEIROS - PESSOA JURÍDICA		0.01.00.500.002	3.3.90.39.00	5.000,00			
Manutenção do Programa de Ensino Técnico e Profissionalizante	12.365.1206.2170.0000						10.000,00
3 DESPESAS CORREN						10.000,00	
3 OUTRAS DESPESAS CORRENTES					10.000,00		
OUTROS SERVIÇOS DE TERCEIROS - PESSOA JURÍDICA		0.01.00.500.002	3.3.90.39.00	10.000,00			
Manutenção das Atividades da Educação Especial	12.367.1207.2167.0000						10.000,00
3 DESPESAS CORREN						10.000,00	
3 OUTRAS DESPESAS CORRENTES					10.000,00		
OUTROS SERVIÇOS DE TERCEIROS - PESSOA JURÍDICA		0.01.00.500.002	3.3.90.39.00	10.000,00			

**Prefeitura Municipal de Itaquitinga**

AV ANTONIO CARLOS DE ALMEIDA - CNPJ:10150076/0001-57

Orçamento Programa - Exercício de 2024

Página 27

QUADRO AUXILIAR DE DETALHAMENTO DA DESPESA

Lei: 807, Data: 28/11/2023

PODER	02	Poder Executivo
ORGÃO	09	Secretaria de Educação
UNIDADE	00	Secretaria de Educação

Aplicação Programada	Proj/Ativ	Finalidade	Categoria	Detalhada	TotalGrupo	Total Categ.	Total Func.
F.R. - C.A.							
Manutenção das Atividades de Educação Especial	12.367.1207.2167.0000						10.000,00
Manutenção do Programa Gaminho da Escola	12.782.1203.2075.0000					125.829,80	125.829,80
3 DESPESAS CORREN'							
3 OUTRAS DESPESAS CORRENTES					125.829,80		
MATERIAL DE CONSUMO		0.02.11.571.001	3.3.90.30.00	105.829,80			
OUTROS SERVIÇOS DE TERCEIROS - PESSOA FÍSICA		0.02.11.571.001	3.3.90.36.00	10.000,00			
OUTROS SERVIÇOS DE TERCEIROS - PESSOA JURÍDICA		0.02.11.571.001	3.3.90.39.00	10.000,00			
Manutenção de Transporte Escolar no Município	12.782.1203.2076.0000					854.319,50	854.319,50
3 DESPESAS CORREN'						854.319,50	
3 OUTRAS DESPESAS CORRENTES					854.319,50		
MATERIAL DE CONSUMO		0.01.00.500.002	3.3.90.30.00	512.000,00			
MATERIAL DE CONSUMO		0.05.02.553.001	3.3.90.30.00	78.319,50			
MATERIAL DE CONSUMO		0.05.06.550.001	3.3.90.30.00	10.000,00			
OUTROS SERVIÇOS DE TERCEIROS - PESSOA FÍSICA		0.01.00.500.002	3.3.90.36.00	3.000,00			
OUTROS SERVIÇOS DE TERCEIROS - PESSOA FÍSICA		0.05.02.553.001	3.3.90.36.00	10.000,00			
OUTROS SERVIÇOS DE TERCEIROS - PESSOA FÍSICA		0.05.06.550.001	3.3.90.36.00	10.000,00			
OUTROS SERVIÇOS DE TERCEIROS - PESSOA JURÍDICA		0.01.00.500.002	3.3.90.39.00	11.000,00			
OUTROS SERVIÇOS DE TERCEIROS - PESSOA JURÍDICA		0.05.02.553.001	3.3.90.39.00	10.000,00			
OUTROS SERVIÇOS DE TERCEIROS - PESSOA JURÍDICA		0.05.06.550.001	3.3.90.39.00	10.000,00			
Manutenção, Coordenação e Controle dos Serviços de Difusão Cultural	13.392.0404.2098.0000						5.000,00
3 DESPESAS CORREN'						5.000,00	
3 OUTRAS DESPESAS CORRENTES					5.000,00		
OUTROS SERVIÇOS DE TERCEIROS - PESSOA JURÍDICA		0.01.00.500.001	3.3.90.39.00	5.000,00			
Promoção e Patrocínio de Festividades Cívicas, Tradicionais, Folclóricas e Outros Eventos Culturais	13.392.0404.2098.0000						3.545.000,00
3 DESPESAS CORREN'						3.545.000,00	
3 OUTRAS DESPESAS CORRENTES					3.545.000,00		
SUBVENÇÕES SOCIAIS		0.01.00.500.001	3.3.50.43.00	135.000,00			
SUBVENÇÕES SOCIAIS		0.06.21.100.036	3.3.50.43.00	100.000,00			
MATERIAL DE CONSUMO		0.01.00.500.001	3.3.90.30.00	125.000,00			
PREMIAÇÕES CULTURAIS, ARTÍSTICAS, CIENTÍFICAS, DESPORT		0.01.00.500.001	3.3.90.31.00	5.000,00			
PREMIAÇÕES CULTURAIS, ARTÍSTICAS, CIENTÍFICAS, DESPORT		0.06.21.100.036	3.3.90.31.00	100.000,00			
OUTROS SERVIÇOS DE TERCEIROS - PESSOA FÍSICA		0.01.00.500.001	3.3.90.36.00	80.000,00			
OUTROS SERVIÇOS DE TERCEIROS - PESSOA JURÍDICA		0.01.00.500.001	3.3.90.39.00	3.000.000,00			
Reforma de Campo de Futebol no Município	27.812.0405.1019.0000					50.000,00	50.000,00
4 DESPESAS DE CAPIT						50.000,00	
4 INVESTIMENTOS					50.000,00		
OBRAS E INSTALAÇÕES		0.05.08.570.001	4.4.90.51.00	50.000,00			
Construção, Ampliação e Reforma de Quadras Esportivas	27.812.0405.1020.0000					50.000,00	50.000,00
4 DESPESAS DE CAPIT						50.000,00	
4 INVESTIMENTOS					50.000,00		
OBRAS E INSTALAÇÕES		0.05.08.570.001	4.4.90.51.00	50.000,00			

**Prefeitura Municipal de Itaquitinga**

AV ANTONIO CARLOS DE ALMEIDA - CNPJ:10150076/0001-57

Orçamento Programa - Exercício de 2024

Página 28

QUADRO AUXILIAR DE DETALHAMENTO DA DESPESA

Lei: 807, Data: 28/11/2023

PODER	02	Poder Executivo
ORÇÃO	09	Secretaria de Educação
UNIDADE	00	Secretaria de Educação

Aplicação Programada	Proj/Ativ	Finalidade	Categoria	Detalhada	TotalGrupo	Total Categ.	Total Func.
		F.R. - C.A.					
Construção, Ampliação e Reforma de Quadras Esportivas	27.812.0405.1020.0000						50.000,00
Manutenção das Atividades de Apoio para o Desenvolvimento do Esporte Amador	27.812.0405.2091.0000						101.500,00
3 DESPESAS CORRENTE						101.500,00	
3 OUTRAS DESPESAS CORRENTES					101.500,00		
MATERIAL DE CONSUMO		0.01.00.500.001	3.3.90.30.00	8.000,00			
PREMIAÇÕES CULTURAIS, ARTÍSTICAS, CIENTÍFICAS, DESPORT		0.01.00.500.001	3.3.90.31.00	88.500,00			
OUTROS SERVIÇOS DE TERCEIROS - PESSOA FÍSICA		0.01.00.500.001	3.3.90.38.00	5.000,00			
Apoio a Eventos e Ações voltadas ao Turismo	27.813.0404.2129.0000						10.000,00
3 DESPESAS CORRENTE						10.000,00	
3 OUTRAS DESPESAS CORRENTES					10.000,00		
OUTROS SERVIÇOS DE TERCEIROS - PESSOA JURÍDICA		0.01.00.500.001	3.3.90.39.00	10.000,00			
Manutenção do Programa Academia das Cidades	27.813.0405.2092.0000						10.000,00
3 DESPESAS CORRENTE						10.000,00	
3 OUTRAS DESPESAS CORRENTES					10.000,00		
OUTROS SERVIÇOS DE TERCEIROS - PESSOA JURÍDICA		0.01.00.500.001	3.3.90.39.00	10.000,00			
TOTAL							8.016.790,34

**Prefeitura Municipal de Itaquianga**

AV ANTONIO CARLOS DE ALMEIDA - CNPJ:10150079/0001-57

Orçamento Programa - Exercício de 2024

Página 29

QUADRO AUXILIAR DE DETALHAMENTO DA DESPESA

Lei: 807, Data: 28/11/2023

PCDER	02	Poder Executivo						
ORGÃO	09	Secretaria de Educação						
UNIDADE	01	FUNDEB - Fundo de Manut. e Desenv. Educ. Bas. Vel. Prof. Educação						
Aplicação Programada			Proj/Ativ	Finalidade	Categoria	Detalhada	Total Grupo	Total Categ. Total Func.
				F.R. - C.A.				
Construção, Ampliação, Recuperação e Reforma de Escolas de Educação Básica			12.361.1203.1012.0000					400.000,00
4 - DESPESAS DE CAPIT								400.000,00
4 INVESTIMENTOS						400.000,00		
OBRAS E INSTALAÇÕES				0.05.09.540.000	4.4.90.51.00	200.000,00		
AQUISIÇÃO DE IMÓVEIS				0.05.09.540.000	4.4.90.61.00	200.000,00		
Aquisição de Móveis e Equipamento Escolares			12.361.1203.1013.0000					100.000,00
4 - DESPESAS DE CAPIT								100.000,00
4 INVESTIMENTOS						100.000,00		
EQUIPAMENTOS E MATERIAL PERMANENTE				0.05.09.540.000	4.4.90.52.00	100.000,00		
Manutenção do Transporte Escolar			12.361.1203.2065.0000					83.000,00
3 - DESPESAS CORREN'								83.000,00
3 OUTRAS DESPESAS CORRENTES						83.000,00		
MATERIAL DE CONSUMO				0.05.09.540.000	3.3.90.30.00	50.000,00		
OUTROS SERVIÇOS DE TERCEIROS - PESSOA FÍSICA				0.05.09.540.000	3.3.90.36.00	5.000,00		
OUTROS SERVIÇOS DE TERCEIROS - PESSOA JURÍDICA				0.05.09.540.000	3.3.90.39.00	28.000,00		
Pessoal e Encargos Sociais do Ensino Fundamental - FUNDEB 70%			12.361.1203.2172.0000					13.513.600,00
3 - DESPESAS CORREN'								13.513.600,00
1 PESSOAL E ENCARGOS SOCIAIS						13.508.600,00		
CONTRATAÇÃO POR TEMPO DETERMINADO				0.05.09.540.000	3.1.90.04.00	2.178.525,00		
CONTRATAÇÃO POR TEMPO DETERMINADO				0.05.09.541.001	3.1.90.04.00	1.321.475,00		
VENCIMENTOS E VANTAGENS FIXAS - PESSOAL CIVIL				0.05.09.540.000	3.1.90.11.00	7.878.600,00		
INDENIZAÇÕES E RESTITUIÇÕES TRABALHISTAS				0.05.09.540.000	3.1.90.94.00	470.000,00		
OBRIGAÇÕES PATRONAIS - INTRA-ORÇAMENTÁRIO				0.01.00.500.001	3.1.91.13.00	1.000.000,00		
OBRIGAÇÕES PATRONAIS - INTRA-ORÇAMENTÁRIO				0.05.09.540.000	3.1.91.13.00	660.000,00		
3 OUTRAS DESPESAS CORRENTES						5.000,00		
Outros Benefícios Assistenciais do servidor e do militar				0.05.09.540.000	3.3.90.06.00	5.000,00		
Manutenção do Ensino Fundamental - FUNDEB 30%			12.361.1203.2173.0000					35.000,00
3 - DESPESAS CORREN'								35.000,00
3 OUTRAS DESPESAS CORRENTES						25.000,00		
MATERIAL DE CONSUMO				0.05.09.540.000	3.3.90.30.00	5.000,00		
OUTROS SERVIÇOS DE TERCEIROS - PESSOA FÍSICA				0.05.09.540.000	3.3.90.36.00	10.000,00		
OUTROS SERVIÇOS DE TERCEIROS - PESSOA JURÍDICA				0.05.09.540.000	3.3.90.39.00	10.000,00		
4 - DESPESAS DE CAPIT								10.000,00
4 INVESTIMENTOS						10.000,00		
EQUIPAMENTOS E MATERIAL PERMANENTE				0.05.09.540.000	4.4.90.52.00	10.000,00		
Aquisição de Material Didático Escolar			12.361.1203.2181.0000					10.000,00
3 - DESPESAS CORREN'								10.000,00
3 OUTRAS DESPESAS CORRENTES						10.000,00		
Material, Bem ou Serviço para Distribuição Gratuita				0.05.09.540.000	3.3.90.32.00	10.000,00		
Valorização e Aperfeiçoamento dos Profissionais do Ensino Fundamental			12.361.1203.2182.0000					35.000,00

**Prefeitura Municipal de Itaquitinga**

AV ANTONIO CARLOS DE ALMEIDA - CNPJ:10150076/0001-57

Orçamento Programa - Exercício de 2024

Página 30

QUADRO AUXILIAR DE DETALHAMENTO DA DESPESA

Lei: 807, Data: 28/11/2023

PODER	02	Poder Executivo					
ORGÃO	09	Secretaria de Educação					
UNIDADE	01	FUNDEB - Fundo de Manuf. e Desenv Educ. Bas. Val. Prof. Educação					
Aplicação Programada	Proj/Ativ	Finalidade	Categoria	Detalhada	Total Grupo	Total Categ.	Total Func.
F.R. - C.A.							
Valorização e Aperfeiçoamento dos Profissionais do Ensino Fundamental	12.361.1203.2182.0000						35.000,00
3	DESPESAS CORRENTE					35.000,00	
3	OUTRAS DESPESAS CORRENTES				35.000,00		
	DIÁRIAS - CIVIL	0.05.09.540.000	3.3.90.14.00	5.000,00			
	MATERIAL DE CONSUMO	0.05.09.540.000	3.3.90.30.00	10.000,00			
	OUTROS SERVIÇOS DE TERCEIROS - PESSOA FÍSICA	0.05.09.540.000	3.3.90.36.00	10.000,00			
	OUTROS SERVIÇOS DE TERCEIROS - PESSOA JURÍDICA	0.05.09.540.000	3.3.90.39.00	10.000,00			
Manutenção do Ensino Fundamental - FUNDEB 30%	12.365.1205.2174.0000						160.748,10
CRECHE							
3	DESPESAS CORRENTE					15.000,00	
3	OUTRAS DESPESAS CORRENTES				15.000,00		
	MATERIAL DE CONSUMO	0.05.09.542.001	3.3.90.30.00	5.000,00			
	OUTROS SERVIÇOS DE TERCEIROS - PESSOA FÍSICA	0.05.09.542.001	3.3.90.36.00	5.000,00			
	OUTROS SERVIÇOS DE TERCEIROS - PESSOA JURÍDICA	0.05.09.542.001	3.3.90.39.00	5.000,00			
4	DESPESAS DE CAPITAL					145.748,10	
4	INVESTIMENTOS				145.748,10		
	EQUIPAMENTOS E MATERIAL PERMANENTE	0.05.09.542.001	4.4.90.52.00	145.748,10			
Pessoal e Encargos Sociais do Ensino Infantil - FUNDEB 70% - PRE ESCOLAR	12.365.1205.2175.0000						1.203.000,00
3	DESPESAS CORRENTE					1.203.000,00	
1	PESSOAL E ENCARGOS SOCIAIS				1.203.000,00		
	VENCIMENTOS E VANTAGENS FIXAS - PESSOAL CIVIL	0.05.09.540.000	3.1.90.11.00	236.000,00			
	VENCIMENTOS E VANTAGENS FIXAS - PESSOAL CIVIL	0.05.09.542.001	3.1.90.11.00	850.000,00			
	INDENIZAÇÕES E RESTITUIÇÕES TRABALHISTAS	0.05.09.542.001	3.1.90.94.00	120.000,00			
	OBRIGAÇÕES PATRONAIS - INTRA-ORÇAMENTÁRIO	0.05.09.540.000	3.1.91.13.00	197.000,00			
Pessoal e Encargos Sociais do Ensino Infantil - FUNDEB 70% CRECHE	12.365.1205.2176.0000						35.905,90
3	DESPESAS CORRENTE					35.905,90	
1	PESSOAL E ENCARGOS SOCIAIS				35.905,90		
	VENCIMENTOS E VANTAGENS FIXAS - PESSOAL CIVIL	0.05.09.542.001	3.1.90.11.00	25.905,90			
	OBRIGAÇÕES PATRONAIS	0.05.09.542.001	3.1.90.13.00	5.000,00			
	INDENIZAÇÕES E RESTITUIÇÕES TRABALHISTAS	0.05.09.540.000	3.1.90.94.00	5.000,00			
Manutenção do Ensino Infantil - FUNDEB 30% PRE ESCOLAR	12.365.1205.2177.0000						15.000,00
3	DESPESAS CORRENTE					10.000,00	
3	OUTRAS DESPESAS CORRENTES				10.000,00		
	MATERIAL DE CONSUMO	0.05.09.540.000	3.3.90.30.00	5.000,00			
	OUTROS SERVIÇOS DE TERCEIROS - PESSOA JURÍDICA	0.05.09.540.000	3.3.90.39.00	5.000,00			
4	DESPESAS DE CAPITAL					5.000,00	
4	INVESTIMENTOS				5.000,00		
	EQUIPAMENTOS E MATERIAL PERMANENTE	0.05.09.540.000	4.4.90.52.00	5.000,00			
Valorização e Aperfeiçoamento dos Profissionais do Ensino Infantil	12.365.1205.2183.0000						30.000,00
3	DESPESAS CORRENTE					30.000,00	



Prefeitura Municipal de Itaquitanga

AV ANTONIO CARLOS DE ALMEIDA - CNPJ:10150076/0001-57

Orçamento Programa - Exercício de 2024

Página 31

QUADRO AUXILIAR DE DETALHAMENTO DA DESPESA

Lei: 807, Data: 28/11/2023

PODER	02	Poder Executivo
ORGÃO	09	Secretaria de Educação
UNIDADE	01	FUNDEB - Fundo de Manut. e Desenv Educ.Bas.Vel Prof Educação

Aplicação Programada	Proj/Ativ	Finalidade	Categoria	Detalhada	TotalGrupo	Total Categ.	Total Func.
		F.R. - C.A.					
Valorização e Aperfeiçoamento dos Profissionais do Ensino Infantil	12.365.1205.2183.0000						30.000,00
3	DESPESAS CORREN					30.000,00	
3	OUTRAS DESPESAS CORRENTES				30.000,00		
	MATERIAL DE CONSUMO	0.05.09.540.001	3.3.90.30.00	10.000,00			
	OUTROS SERVIÇOS DE TERCEIROS - PESSOA FÍSICA	0.05.09.540.000	3.3.90.36.00	10.000,00			
	OUTROS SERVIÇOS DE TERCEIROS - PESSOA JURÍDICA	0.05.09.540.000	3.3.90.38.00	10.000,00			
Personal e Encargos Sociais do Ensino de Jovens e Adultos - FUNDEB 70%	12.365.1205.2178.0000						341.815,00
3	DESPESAS CORREN					341.815,00	
1	PESSOAL E ENCARGOS SOCIAIS				339.815,00		
	VENCIMENTOS E VANTAGENS FIXAS - PESSOAL CIVIL	0.05.09.540.000	3.1.90.11.00	262.000,00			
	INDENZAÇÕES E RESTITUIÇÕES TRABALHISTAS	0.05.09.540.000	3.1.90.94.00	22.000,00			
	OBRIGAÇÕES PATRONAIS - INTRA-ORÇAMENTÁRIO	0.05.09.540.000	3.1.91.13.00	55.815,00			
3	OUTRAS DESPESAS CORRENTES				2.000,00		
	Outros Benefícios Assistenciais do servidor e do militar	0.05.09.540.000	3.3.90.06.00	2.000,00			
Manutenção do Ensino de Jovens e Adultos - FUNDEB 30%	12.365.1205.2180.0000						40.000,00
3	DESPESAS CORREN					30.000,00	
3	OUTRAS DESPESAS CORRENTES				30.000,00		
	MATERIAL DE CONSUMO	0.05.09.540.000	3.3.90.30.00	10.000,00			
	OUTROS SERVIÇOS DE TERCEIROS - PESSOA FÍSICA	0.05.09.540.000	3.3.90.36.00	10.000,00			
	OUTROS SERVIÇOS DE TERCEIROS - PESSOA JURÍDICA	0.05.09.540.000	3.3.90.38.00	10.000,00			
4	DESPESAS DE CAPIT					10.000,00	
4	INVESTIMENTOS				10.000,00		
	EQUIPAMENTOS E MATERIAL PERMANENTE	0.05.09.540.000	4.4.90.52.00	10.000,00			
TOTAL							16.003.089,00

**Prefeitura Municipal de Itaquitinga**

AV ANTONIO CARLOS DE ALMEIDA - CNPJ: 10150076/0001-67

Orçamento Programa - Exercício de 2024

Página 32

QUADRO AUXILIAR DE DETALHAMENTO DA DESPESA

Lei: 807, Data: 28/11/2023

PODER	02	Poder Executivo
ORGÃO	10	Secretaria de Obras e Desenvolvimento Urbano
UNIDADE	00	Secretaria de Obras e Desenvolvimento Urbano

Aplicação Programada	Proj/Abv	Finalidade	Categoria	Detalhada	TotalGrupo	Total Categ	Total Func
F.R. - C.A.							
Construção, Ampliação e Recuperação de Prédios Públicos	04.122.1501.1021.0000						300.000,00
4 DESPESAS DE CAPIT						300.000,00	
4 INVESTIMENTOS					300.000,00		
OBRAS E INSTALAÇÕES		0.01.00.500.001	4.4.90.51.00	300.000,00			
Aquisição de Terrenos para Edificações Públicas	04.122.1501.1022.0000						200.000,00
4 DESPESAS DE CAPIT						200.000,00	
4 INVESTIMENTOS					200.000,00		
AQUISIÇÃO DE IMÓVEIS		0.01.00.500.001	4.4.90.61.00	200.000,00			
Manutenção das Atividades da Secretaria de Obras e Desenvolvimento Urbano	04.122.1501.2130.0000						3.580.837,00
3 DESPESAS CORRENTE						3.580.837,00	
1 PESSOAL E ENCARGOS SOCIAIS					2.539.487,00		
CONTRATAÇÃO POR TEMPO DETERMINADO		0.01.00.500.001	3.1.90.04.00	843.180,00			
VENCIMENTOS E VANTAGENS FIXAS - PESSOAL CIVIL		0.01.00.500.001	3.1.90.11.00	885.254,00			
OBRIGAÇÕES PATRONAIS		0.01.00.500.001	3.1.90.13.00	238.100,00			
INDENIZAÇÕES E RESTITUIÇÕES TRABALHISTAS		0.01.00.500.001	3.1.90.94.00	473.430,00			
OBRIGAÇÕES PATRONAIS - INTRA-ORÇAMENTÁRIO		0.01.00.500.001	3.1.91.13.00	119.523,00			
3 OUTRAS DESPESAS CORRENTES					1.041.350,00		
Outros Benefícios Assistenciais do servidor e do militar		0.01.00.500.001	3.3.90.08.00	10.850,00			
MATERIAL DE CONSUMO		0.01.00.500.001	3.3.90.30.00	80.000,00			
SERVIÇOS DE CONSULTORIA		0.01.00.500.001	3.3.90.36.00	10.000,00			
OUTROS SERVIÇOS DE TERCEIROS - PESSOA FÍSICA		0.01.00.500.001	3.3.90.36.00	28.000,00			
OUTROS SERVIÇOS DE TERCEIROS - PESSOA JURÍDICA		0.01.00.500.001	3.3.90.38.00	903.500,00			
4 DESPESAS DE CAPIT						10.000,00	
4 INVESTIMENTOS					10.000,00		
EQUIPAMENTOS E MATERIAL PERMANENTE		0.01.00.500.001	4.4.90.52.00	10.000,00			
Implantação e/ou Recuperação de Pavimentação, Calçamento, Passarelas e Sinalização em Vias Urbanas e Zona Rural	15.451.1501.1043.0000						380.000,00
4 DESPESAS DE CAPIT						380.000,00	
4 INVESTIMENTOS					380.000,00		
OBRAS E INSTALAÇÕES		0.01.00.500.001	4.4.90.51.00	300.000,00			
OBRAS E INSTALAÇÕES		0.01.00.500.001	4.4.90.51.00	80.000,00			
Aquisição de Veículos, Máquinas e Equipamentos Pesados	15.452.1501.1027.0000						600.000,00
4 DESPESAS DE CAPIT						600.000,00	
4 INVESTIMENTOS					600.000,00		
EQUIPAMENTOS E MATERIAL PERMANENTE		0.01.00.500.001	4.4.90.52.00	400.000,00			
EQUIPAMENTOS E MATERIAL PERMANENTE		0.01.18.755.001	4.4.90.52.00	200.000,00			
Construção, Ampliação e/ou Reforma do Cemitério	15.452.1501.1028.0000						400.000,00
4 DESPESAS DE CAPIT						400.000,00	
4 INVESTIMENTOS					400.000,00		
OBRAS E INSTALAÇÕES		0.01.00.500.001	4.4.90.51.00	300.000,00			
AQUISIÇÃO DE IMÓVEIS		0.01.00.500.001	4.4.90.61.00	100.000,00			

**Prefeitura Municipal de Itaqui**

AV ANTONIO CARLOS DE ALMEIDA - CNPJ:10150076/0001-67

Orçamento Programa - Exercício de 2024

Página 33

QUADRO AUXILIAR DE DETALHAMENTO DA DESPESA

Lei: 807, Data: 28/11/2023

PODER	02	Poder Executivo							
ORGÃO	10	Secretaria de Obras e Desenvolvimento Urbano							
UNIDADE	00	Secretaria de Obras e Desenvolvimento Urbano							
Aplicação Programada			Proj/Ativ	Finalidade	Categoria	Detalhada	Total Grupo	Total Categ.	Total Func.
				F.R. - C.A.					
Construção, Ampliação e/ou Reforma do Cemitério			15.482.1501.1029.0000						400.000,00
Construção e/ou Reforma de Praças, Parques e Jardins			15.482.1501.1044.0000						300.000,00
4	DESPESAS DE CAPIT							300.000,00	
4	INVESTIMENTOS						300.000,00		
	OBRAS E INSTALAÇÕES			0.01.00.500.001	4.4.90.51.00	300.000,00			
Manutenção e Ampliação da Iluminação Pública do Município			15.482.1501.2095.0000						797.000,00
3	DESPESAS CORREN							697.000,00	
3	OUTRAS DESPESAS CORRENTES						697.000,00		
	MATERIAL DE CONSUMO			0.01.00.500.001	3.3.90.30.00	80.000,00			
	OUTROS SERVIÇOS DE TERCEIROS - PESSOA JURÍDICA			0.01.00.500.001	3.3.90.39.00	637.000,00			
4	DESPESAS DE CAPIT							100.000,00	
4	INVESTIMENTOS						100.000,00		
	OBRAS E INSTALAÇÕES			0.01.00.500.001	4.4.90.51.00	50.000,00			
	EQUIPAMENTOS E MATERIAL PERMANENTE			0.01.00.500.001	4.4.90.52.00	50.000,00			
Construção e Recuperação de Casas Populares			15.482.1501.1030.0000						100.000,00
4	DESPESAS DE CAPIT							100.000,00	
4	INVESTIMENTOS						100.000,00		
	OBRAS E INSTALAÇÕES			0.01.00.500.001	4.4.90.51.00	100.000,00			
Implantação, Ampliação e/ou Recuperação da Rede de Esgotos e Melhorias Sanitárias na Área Rural			17.511.1501.1045.0000						200.000,00
4	DESPESAS DE CAPIT							200.000,00	
4	INVESTIMENTOS						200.000,00		
	OBRAS E INSTALAÇÕES			0.01.00.500.001	4.4.90.51.00	200.000,00			
Implantação, Ampliação e/ou Recuperação da Rede de Esgotos e Melhorias Sanitárias na Área Rural			17.512.1501.1045.0000						50.000,00
3	DESPESAS CORREN							50.000,00	
3	OUTRAS DESPESAS CORRENTES						50.000,00		
	OUTROS SERVIÇOS DE TERCEIROS - PESSOA JURÍDICA			0.01.00.500.001	3.3.90.39.00	50.000,00			
Implantação, Ampliação e/ou Recuperação da Rede de Esgotos e Melhorias Sanitárias na Área Urbana			17.512.1501.1048.0000						300.000,00
4	DESPESAS DE CAPIT							300.000,00	
4	INVESTIMENTOS						300.000,00		
	OBRAS E INSTALAÇÕES			0.01.00.500.001	4.4.90.51.00	300.000,00			
Manutenção das Atividades do Açougue e Matadouro			20.605.1501.2102.0000						10.000,00
3	DESPESAS CORREN							10.000,00	
3	OUTRAS DESPESAS CORRENTES						10.000,00		
	OUTROS SERVIÇOS DE TERCEIROS - PESSOA JURÍDICA			0.01.00.500.001	3.3.90.39.00	10.000,00			
Apoio ao Pequeno Produtor			20.608.1501.2101.0000						18.000,00
3	DESPESAS CORREN							18.000,00	

**Prefeitura Municipal de Itaquitinga**

AV ANTONIO CARLOS DE ALMEIDA - CNPJ:10150076/0001-57

Orçamento Programa - Exercício de 2024

Página 34

QUADRO AUXILIAR DE DETALHAMENTO DA DESPESA

Lei: 807, Data: 28/11/2023

PODER 02 Poder Executivo
ORGÃO 10 Secretaria de Obras e Desenvolvimento Urbano
UNIDADE 00 Secretaria de Obras e Desenvolvimento Urbano

Aplicação Programada	Proj/Ativ	Finalidade	Categoria	Detalhada	TotalGrupo	Total Categ.	Total Func.
F.R. - C.A.							
Apoio ao Pequeno Produtor	20.608.1501.2101.0000						18.000,00
3 DESPESAS CORREN						18.000,00	
3 OUTRAS DESPESAS CORRENTES					18.000,00		
OUTROS SERVIÇOS DE TERCEIROS - PESSOA FÍSICA		0.01.00.500.001	3.3.90.36.00	18.000,00			
Manutenção das Atividades de Transportes e Trânsito	26.122.1501.2131.0000						1.329.000,00
3 DESPESAS CORREN						1.329.000,00	
3 OUTRAS DESPESAS CORRENTES					1.329.000,00		
MATERIAL DE CONSUMO		0.01.00.500.001	3.3.90.30.00	734.000,00			
OUTROS SERVIÇOS DE TERCEIROS - PESSOA FÍSICA		0.01.00.500.001	3.3.90.36.00	5.000,00			
OUTROS SERVIÇOS DE TERCEIROS - PESSOA JURÍDICA		0.01.00.500.001	3.3.90.39.00	580.000,00			
DESPESAS DE EXERCÍCIOS ANTERIORES		0.01.00.500.001	3.3.90.92.00	10.000,00			
Recuperação de Estradas Vicinais	26.782.1501.1035.0000						300.000,00
3 DESPESAS CORREN						300.000,00	
3 OUTRAS DESPESAS CORRENTES					300.000,00		
OUTROS SERVIÇOS DE TERCEIROS - PESSOA JURÍDICA		0.01.00.500.001	3.3.90.39.00	300.000,00			
TOTAL							8.854.837,00



Prefeitura Municipal de Itaquitinga

AV ANTONIO CARLOS DE ALMEIDA - CNPJ:10150076/0001-57

Orçamento Programa - Exercício de 2024

Página 35

QUADRO AUXILIAR DE DETALHAMENTO DA DESPESA

Lei: 807, Data: 28/11/2023

PODER	03	Instituto de Previdência dos Serv. Munic. de Itaquitinga
ORGÃO	01	Instituto de Previdência dos Serv. Munic. de Itaquitinga
UNIDADE	01	ITAQUIPREV - Fundo Financeiro

Aplicação Programada	Proj/Ativ	Finalidade	Categoria	Detalhada	TotalGrupo	Total Categ.	Total Func.
F.R. - C.A.							
Maintenance das Atividades do Fundo em Capitalização - Fundo Previdenciário	09.272.0901.2116.0000						10.000,00
3 DESPESAS CORRENTE						10.000,00	
3 OUTRAS DESPESAS CORRENTES					10.000,00		
OUTROS SERVIÇOS DE TERCEIROS - PESSOA JURÍDICA		0.01.15.801.001	3.3.90.39.00	10.000,00			
Reserva de Contingência	99.999.9999.9001.0000						1.326.000,00
9 RESERVA DE CONTI						1.326.000,00	
9 RESERVA DE CONTINGÊNCIA					1.326.000,00		
RESERVA DE CONTINGÊNCIA		0.01.15.801.001	9.9.99.99.00	1.326.000,00			
TOTAL							1.336.000,00

**Prefeitura Municipal de Itaquitinga**

AV. ANTONIO CARLOS DE ALMEIDA - CNPJ.10150078/0001-57

Orçamento Programa - Exercício de 2024

Página 36

Lei: 807, Data: 28/11/2023

QUADRO AUXILIAR DE DETALHAMENTO DA DESPESA

PODER 03 Instituto de Previdência dos Serv. Munic. de Itaquitinga
ORGÃO 01 Instituto de Previdência dos Serv. Munic. de Itaquitinga
UNIDADE 02 ITAQUIPREV - Fundo Previdenciário

Aplicação Programada	Proj/Ativ	Finalidade	Categoria	Detalhada	TotalGrupo	Total Categ.	Total Func.
F.R. - C.A.							
Construção, Reforma ou Ampliação do Prédio do ITAQUIPREV	04.122.0901.1053.0000						10.000,00
4 DESPESAS DE CAPIT						10.000,00	
4 INVESTIMENTOS					10.000,00		
OBRAS E INSTALAÇÕES		0.01.15.802.001	4.4.90.51.00	10.000,00			
Manutenção das Atividades do Fundo em Reparação - Fundo Financeiro	04.122.0901.2184.0000						368.000,00
3 DESPESAS CORREN						363.000,00	
3 OUTRAS DESPESAS CORRENTES					363.000,00		
DIÁRIAS - CIVIL		0.01.15.802.001	3.3.90.14.00	10.000,00			
MATERIAL DE CONSUMO		0.01.15.802.001	3.3.90.30.00	10.000,00			
PASSAGENS E DESPESAS COM LOCOMOÇÃO		0.01.15.802.001	3.3.90.33.00	5.000,00			
OUTROS SERVIÇOS DE TERCEIROS - PESSOA FÍSICA		0.01.15.802.001	3.3.90.36.00	15.000,00			
OUTROS SERVIÇOS DE TERCEIROS - PESSOA JURÍDICA		0.01.15.802.001	3.3.90.39.00	313.000,00			
4 DESPESAS DE CAPIT						15.000,00	
4 INVESTIMENTOS					15.000,00		
EQUIPAMENTOS E MATERIAL PERMANENTE		0.01.15.802.001	4.4.90.52.00	15.000,00			
Previdência Social ao Servidor	09.272.0902.2185.0000						12.541.000,00
3 DESPESAS CORREN						12.541.000,00	
1 PESSOAL E ENCARGOS SOCIAIS					12.541.000,00		
Aposentadorias, Reserva Remunerada e Reformas		0.01.00.500.001	3.1.90.01.00	6.526.928,00			
Aposentadorias, Reserva Remunerada e Reformas		0.01.15.800.001	3.1.90.01.00	5.173.072,00			
Pensões do RPPS e do Militar		0.01.15.800.001	3.1.90.03.00	841.000,00			
TOTAL							12.919.000,00



Prefeitura Municipal de Itaquitinga

AV ANTONIO CARLOS DE ALMEIDA - CNPJ:10150076/0001-57

Orçamento Programa - Exercício de 2024

TRANSFERÊNCIAS FINANCEIRAS PREVISTAS

Lei: 807, Data: 28/11/2023

ENTIDADE	PREVISÃO DE REPASSE	
	A REPASSAR	A RECEBER
1 CÂMARA MUNICIPAL DE ITAQUITINGA		3.418.000,00
2 PREFEITURA DE ITAQUITINGA	14.148.968,78	
3 FUNDO MUNICIPAL DE SAÚDE		9.013.209,06
4 FUNDO MUNICIPAL DE ASSISTÊNCIA SOCIAL		1.717.759,72
5 ITAQUIPREV - FUNDO FINANCEIRO		0,00
6 ITAQUIPREV - FUNDO PREVIDENCIÁRIO		0,00
	Totais R\$:	14.148.968,78



Prefeitura Municipal de Itaquitinga

AV ANTONIO CARLOS DE ALMEIDA - CNPJ:10150076/0001-57

Orçamento Programa - Exercício de 2024

NATUREZA DA DESPESA POR PODER

Quadro 25
Página 1

Lei: 807, Data: 28/11/2023

PODER 01 PODER LEGISLATIVO				
Código	Especificação	Modalidade	Grupo	Categoria Econômica
3 0.00	DESPESAS CORRENTES			3.018.000,00
3 1.00	PESSOAL E ENCARGOS SOCIAIS		2.325.000,00	
3 1.90	APLICAÇÕES DIRETAS	2.325.000,00		
3 1.91	APLICAÇÕES DIRETAS- INTRA-ORÇAMENTÁRIAS	100.000,00		
3 3.00	OUTRAS DESPESAS CORRENTES		893.000,00	
3 3.90	APLICAÇÕES DIRETAS	893.000,00		
4 0.00	DESPESAS DE CAPITAL			400.000,00
4 4.00	INVESTIMENTOS		400.000,00	
4 4.90	APLICAÇÕES DIRETAS	400.000,00		
TOTAL				3.418.000,00

**Prefeitura Municipal de Itaquitinga**

AV ANTONIO CARLOS DE ALMEIDA - CNPJ: 10150076/0001-67

Quadro 25

Página 2

Orçamento Programa - Exercício de 2024

NATUREZA DA DESPESA POR PODER

Lei: 807, Data: 28/11/2023

PODER: 02 PODER EXECUTIVO				
Código	Especificação	Modalidade	Grupo	Categoria Econômica
3 0.00	DESPESAS CORRENTES			55.096.251,90
3 1.00	PESSOAL E ENCARGOS SOCIAIS		28.490.136,88	
3 1.90	APLICAÇÕES DIRETAS	25.918.399,68		
3 1.91	APLICAÇÕES DIRETAS- INTRA-ORÇAMENTÁRIAS	2.571.737,00		
3 3.00	OUTRAS DESPESAS CORRENTES		20.608.115,22	
3 3.50	TRANSFERÊNCIAS A INSTITUIÇÕES PRIVADAS SEM FINS LUCRATIVOS	355.000,00		
3 3.90	APLICAÇÕES DIRETAS	19.724.187,22		
3 3.91	APLICAÇÕES DIRETAS- INTRA-ORÇAMENTÁRIAS	6.526.926,00		
4 0.00	DESPESAS DE CAPITAL			8.521.748,10
4 4.00	INVESTIMENTOS		8.871.748,10	
4 4.90	APLICAÇÕES DIRETAS	8.871.748,10		
4 6.00	AMORTIZAÇÃO DA DÍVIDA		1.650.000,00	
4 6.90	APLICAÇÕES DIRETAS	1.650.000,00		
9 0.00	RESERVA DE CONTINGÊNCIA			3.509.000,00
9 9.00	RESERVA DE CONTINGÊNCIA		3.509.000,00	
9 9.99	A DEFINIR	3.509.000,00		
TOTAL				67.127.000,00



Prefeitura Municipal de Itaquitinga

AV ANTONIO CARLOS DE ALMEIDA - CNPJ:10150076/0001-57

Quadro 25
Página 3

Orçamento Programa - Exercício de 2024

NATUREZA DA DESPESA POR PODER

Lei: 807, Data: 26/11/2023

PODER: 03 INSTITUTO DE PREVIDÊNCIA DOS SERV. MUNIC. DE ITAQUITINGA				
Código	Especificação	Modalidade	Grupo	Categoria Econômica
3 0.00	DESPESAS CORRENTES			12.804.000,00
3 1.00	PESSOAL E ENCARGOS SOCIAIS		12.541.000,00	
3 1.90	APLICAÇÕES DIRETAS	12.541.000,00		
3 3.00	OUTRAS DESPESAS CORRENTES		363.000,00	
3 3.90	APLICAÇÕES DIRETAS	363.000,00		
4 0.00	DESPESAS DE CAPITAL			25.000,00
4 4.00	INVESTIMENTOS		25.000,00	
4 4.90	APLICAÇÕES DIRETAS	25.000,00		
9 0.00	RESERVA DE CONTINGÊNCIA			1.328.000,00
9 9.00	RESERVA DE CONTINGÊNCIA		1.328.000,00	
9 9.99	A DEFINIR	1.328.000,00		
			TOTAL	14.255.000,00



Orçamento Programa - Exercício de 2024
RECEITAS SEGUNDO AS CATEGORIAS ECONOMICAS

Lei: 807, Data: 28/11/2023

Código	Especificação	F.R.-C.A.	Desdobramento	SubCategoria Fonte	Categoria Econômica
1000.00.0.0	RECEITAS CORRENTES				79.100.700,00
1100.00.0.0	IMPOSTOS, TAXAS E CONTRIBUIÇÕES DE MELHORIA			3.599.395,19	
1110.00.0.0	IMPOSTOS			3.104.395,19	
1112.00.0.0	IMPOSTOS SOBRE O PATRIMÔNIO		587.395,19		
1112.50.0.0	IMPOSTO SOBRE A PROPRIEDADE PREDIAL E TERRITORIAL URBANA		179.395,19		
1112.50.0.0	IMPOSTO SOBRE A PROPRIEDADE PREDIAL E TERRITORIAL URBANA		179.395,19		
1112.50.0.1	IPTU - PRINCIPAL	0.01.00.500.001	151.000,00		
1112.50.0.2	IPTU - MULTAS E JUROS	0.01.00.500.001	4.395,19		
1112.50.0.3	IPTU - DÍVIDA ATIVA	0.01.00.500.001	20.000,00		
1112.50.0.4	IPTU - DÍVIDA ATIVA MULTAS JUROS	0.01.00.500.001	4.000,00		
1112.53.0.0	ITBI-INTER MORTIS		408.000,00		
1112.53.0.0	ITBI-INTER MORTIS		408.000,00		
1112.53.0.1	ITBI-INTER MORTIS-PRINCIPAL	0.01.00.500.001	400.000,00		
1112.53.0.2	ITBI-INTER MORTIS-MULTAS E JUROS	0.01.00.500.001	1.000,00		
1112.53.0.3	ITBI-INTER MORTIS- DÍVIDA ATIVA	0.01.00.500.001	6.000,00		
1112.53.0.4	ITBI-INTER MORTIS-DÍVIDA ATIVA MULTAS JUROS	0.01.00.500.001	1.000,00		
1113.00.0.0	IMPOSTOS SOBRE A RENDA E PROVENTOS DE QUALQUER NATUREZA		1.450.000,00		
1113.03.0.0	IMPOSTO SOBRE A RENDA - RETIDO NA FONTE		1.450.000,00		
1113.03.1.0	IMPOSTO SOBRE A RENDA - RETIDO NA FONTE - TRABALHO		1.350.000,00		
1113.03.1.1	IRRF-TRABALHO-PRINCIPAL	0.01.00.500.001	1.350.000,00		
1113.03.4.0	IRRF- OUTROS RENDIMENTOS		100.000,00		
1113.03.4.1	IRRF- OUTROS RENDIMENTOS-PRINCIPAL	0.01.00.500.001	100.000,00		
1114.00.0.0	IMPOSTO PRODUÇÃO CIRCULAÇÃO MERCADORIAS SERVIÇOS		1.067.000,00		
1114.51.0.0	IMPOSTOS SOBRE SERVIÇOS		1.067.000,00		
1114.51.1.0	IMPOSTO SOBRE SERVIÇOS DE QUALQUER NATUREZA - ISSQN		1.067.000,00		
1114.51.1.1	ISSQN - PRINCIPAL	0.01.00.500.001	1.054.000,00		
1114.51.1.2	ISSQN-MULTAS E JUROS	0.01.00.500.001	3.000,00		
1114.51.1.3	ISSQN - DÍVIDA ATIVA	0.01.00.500.001	10.000,00		
1120.00.0.0	TAXAS			495.000,00	
1121.00.0.0	TAXAS PELO EXERCÍCIO DO PODER DE POLÍCIA		295.000,00		
1121.01.0.0	TAXAS DE INSPEÇÃO, CONTROLE E FISCALIZAÇÃO		275.000,00		
1121.01.0.0	TAXAS DE INSPEÇÃO, CONTROLE E FISCALIZAÇÃO		275.000,00		
1121.01.0.1	TAXAS DE INSPEÇÃO, CONTROLE E FISCALIZAÇÃO - PRINCIPAL	0.01.00.500.001	275.000,00		
1121.50.0.0	TAXA DE FISCALIZAÇÃO DE VIOLÊNCIA SANITÁRIA		20.000,00		
1121.50.0.0	TAXA DE FISCALIZAÇÃO DE VIOLÊNCIA SANITÁRIA		20.000,00		
1121.50.0.1	TAXA DE FISCALIZAÇÃO DE VIOLÊNCIA SANITÁRIA - PRINCIPAL	0.01.00.500.001	20.000,00		
1122.00.0.0	TAXAS PELA PRESTAÇÃO DE SERVIÇOS		200.000,00		
1122.01.0.0	TAXAS PELA PRESTAÇÃO DE SERVIÇOS EM GERAL		200.000,00		
1122.01.0.0	TAXAS PELA PRESTAÇÃO DE SERVIÇOS EM GERAL		200.000,00		
1122.01.0.1	TAXAS PELA PRESTAÇÃO DE SERVIÇOS EM GERAL - PRINCIPAL	0.01.00.500.001	200.000,00		
1200.00.0.0	CONTRIBUIÇÕES			3.120.500,00	
1210.00.0.0	CONTRIBUIÇÕES SOCIAIS			2.820.500,00	
1215.00.0.0	CONTRIBUIÇÕES PARA REGIMES PRÓPRIOS DE PREVIDÊNCIA E SISTEMA		2.820.500,00		
1215.01.0.0	CONTRIBUIÇÃO DO SERVIDOR CIVIL		2.820.500,00		
1215.01.1.0	CONTRIBUIÇÃO DO SERVIDOR CIVIL ATIVO		387.000,00		
1215.01.1.0	CONTRIBUIÇÃO DO SERVIDOR CIVIL ATIVO		1.396.500,00		
1215.01.1.1	CONTRIBUIÇÃO DO SERVIDOR CIVIL ATIVO - PRINCIPAL	0.01.15.801.001	1.395.500,00		
1215.01.1.1	CONTRIBUIÇÃO DO SERVIDOR CIVIL ATIVO - PRINCIPAL	0.01.15.801.001	361.000,00		
1215.01.1.2	CONTRIBUIÇÃO DO SERVIDOR CIVIL ATIVO - MULTAS E JUROS DE MOR	0.01.15.801.001	1.000,00		
1215.01.1.2	CONTRIBUIÇÃO DO SERVIDOR CIVIL ATIVO - MULTAS E JUROS DE MOR	0.01.15.801.001	26.000,00		
1215.01.2.0	CONTRIBUIÇÃO DO SERVIDOR CIVIL INATIVO		2.000,00		



Orçamento Programa - Exercício de 2024
RECEITAS SEGUNDO AS CATEGORIAS ECONOMICAS

Lei: 807, Data: 28/11/2023

Código	Especificação	F.R.-C.A.	Desdobramento	SubCategoria Fonte	Categoria Econômica
1215.01.2.0	CONTRIBUIÇÃO DO SERVIDOR CIVIL INATIVO		1.005.000,00		
1215.01.2.1	CONTRIBUIÇÃO DO SERVIDOR CIVIL INATIVO - PRINCIPAL	0.01.15.800.001	1.005.000,00		
1215.01.2.1	CONTRIBUIÇÃO DO SERVIDOR CIVIL INATIVO - PRINCIPAL	0.01.15.801.001	2.000,00		
1215.01.3.0	CONTRIBUIÇÃO DO SERVIDOR CIVIL - PENSIONISTAS		1.000,00		
1215.01.3.0	CONTRIBUIÇÃO DO SERVIDOR CIVIL - PENSIONISTAS		29.000,00		
1215.01.3.1	CONTRIB. DO SERVIDOR CIVIL - PENSIONISTAS - PRINCIPAL	0.01.15.800.001	29.000,00		
1215.01.3.1	CONTRIB. DO SERVIDOR CIVIL - PENSIONISTAS - PRINCIPAL	0.01.15.801.001	1.000,00		
1240.00.0.0	CONTRIBUIÇÃO PARA O CUSTEIO DO SERVIÇO DE ILUMINAÇÃO PÚBLICA			300.000,00	
1241.00.0.0	CONTRIBUIÇÃO PARA O CUSTEIO DO SERVIÇO DE ILUMINAÇÃO PÚBLICA		300.000,00		
1241.50.0.0	CONTRIBUIÇÃO PARA O CUSTEIO DO SERVIÇO DE ILUMINAÇÃO PÚBLICA		300.000,00		
1241.50.0.0	CONTRIBUIÇÃO PARA O CUSTEIO DO SERVIÇO DE ILUMINAÇÃO PÚBLICA		300.000,00		
1241.50.0.1	CONTRIBUIÇÃO PARA O CUSTEIO DO SERVIÇO DE ILUMINAÇÃO PÚBLICA	0.01.00.500.001	300.000,00		
1300.00.0.0	RECEITA PATRIMONIAL			1.118.000,00	
1320.00.0.0	VALORES MOBILIÁRIOS			998.000,00	
1321.00.0.0	JUROS E CORREÇÕES MONETÁRIAS		998.000,00		
1321.01.0.0	REMUNERAÇÃO DE DEPÓSITOS BANCÁRIOS		1.000,00		
1321.01.0.0	REMUNERAÇÃO DE DEPÓSITOS BANCÁRIOS		1.000,00		
1321.01.0.0	REMUNERAÇÃO DE DEPÓSITOS BANCÁRIOS		1.000,00		
1321.01.0.0	REMUNERAÇÃO DE DEPÓSITOS BANCÁRIOS		1.000,00		
1321.01.0.0	REMUNERAÇÃO DE DEPÓSITOS BANCÁRIOS		1.000,00		
1321.01.0.0	REMUNERAÇÃO DE DEPÓSITOS BANCÁRIOS		6.000,00		
1321.01.0.0	REMUNERAÇÃO DE DEPÓSITOS BANCÁRIOS		8.000,00		
1321.01.0.0	REMUNERAÇÃO DE DEPÓSITOS BANCÁRIOS		606.000,00		
1321.01.0.0	REMUNERAÇÃO DE DEPÓSITOS BANCÁRIOS		625.000,00		
1321.01.0.1	REMUNERAÇÃO DE DEPÓSITOS BANCÁRIOS - PRINCIPAL	0.01.00.500.001	606.000,00		
1321.01.0.1	REMUNERAÇÃO DE DEPÓSITOS BANCÁRIOS - PRINCIPAL	0.01.00.500.003	1.000,00		
1321.01.0.1	REMUNERAÇÃO DE DEPÓSITOS BANCÁRIOS - PRINCIPAL	0.05.02.553.001	1.000,00		
1321.01.0.1	REMUNERAÇÃO DE DEPÓSITOS BANCÁRIOS - PRINCIPAL	0.05.03.552.001	1.000,00		
1321.01.0.1	REMUNERAÇÃO DE DEPÓSITOS BANCÁRIOS - PRINCIPAL	0.05.06.550.001	1.000,00		
1321.01.0.1	REMUNERAÇÃO DE DEPÓSITOS BANCÁRIOS - PRINCIPAL	0.05.07.569.001	1.000,00		
1321.01.0.1	REMUNERAÇÃO DE DEPÓSITOS BANCÁRIOS - PRINCIPAL	0.05.09.540.000	8.000,00		
1321.01.0.1	REMUNERAÇÃO DE DEPÓSITOS BANCÁRIOS - PRINCIPAL	0.05.10.600.038	8.000,00		
1321.04.0.0	REMUNERAÇÃO DOS RECURSOS DO REGIME PRÓPRIO DE PREVIDÊNCIA SO		78.000,00		
1321.04.0.0	REMUNERAÇÃO DOS RECURSOS DO REGIME PRÓPRIO DE PREVIDÊNCIA SO		293.000,00		
1321.04.0.0	REMUNERAÇÃO DOS RECURSOS DO REGIME PRÓPRIO DE PREVIDÊNCIA SO		371.000,00		
1321.04.0.1	REMUNERAÇÃO DOS RECURSOS DO RPPS - PRINCIPAL	0.01.15.800.001	78.000,00		
1321.04.0.1	REMUNERAÇÃO DOS RECURSOS DO RPPS - PRINCIPAL	0.01.15.801.001	293.000,00		
1390.00.0.0	DEMAS RECEITAS PATRIMONIAIS			120.000,00	
1399.00.0.0	OUTRAS RECEITAS PATRIMONIAIS		120.000,00		
1399.99.0.0	OUTRAS RECEITAS PATRIMONIAIS		10.000,00		
1399.99.0.0	OUTRAS RECEITAS PATRIMONIAIS		110.000,00		
1399.99.0.0	OUTRAS RECEITAS PATRIMONIAIS		120.000,00		
1399.99.0.1	OUTRAS RECEITAS PATRIMONIAIS - PRINCIPAL	0.01.00.500.001	110.000,00		
1399.99.0.1	OUTRAS RECEITAS PATRIMONIAIS - PRINCIPAL	0.01.00.500.003	10.000,00		
1700.00.0.0	TRANSFERÊNCIAS CORRENTES			71.060.804,81	
1710.00.0.0	TRANSFERÊNCIAS DA UNIÃO E DE SUAS ENTIDADES			43.463.975,91	
1711.00.0.0	TRANSFERÊNCIAS DECORRENTES DE PARTICIPAÇÃO NA RECEITA DA UAS		34.040.000,00		
1711.51.0.0	COTA-PARTE DO FUNDO DE PARTICIPAÇÃO DOS MUNICÍPIOS - FPM		34.000.000,00		
1711.51.1.0	COTA-PARTE DO FUNDO DE PARTICIPAÇÃO DOS MUNICÍPIOS - COTA ME		31.000.000,00		
1711.51.1.1	COTA-PARTE DO FPM-COTA MENSAL - PRINCIPAL	0.01.00.500.001	31.000.000,00		



Orçamento Programa - Exercício de 2024
RECEITAS SEGUNDO AS CATEGORIAS ECONOMICAS

Lei: 807, Data: 28/11/2023

Código	Especificação	F.R.-C.A.	Desdobramento	SubCategoria Fonte	Categoria Econômica
1711.51.2.0	COTA-PARTE DO FUNDO DE PARTICIPAÇÃO DOS MUNICÍPIOS - COTAS E		3.000.000,00		
1711.51.2.1	COTA-PARTE DO FPM- COTAS EXTRAORDINARIAS - PRINCIPAL	0.01.00.500.001	3.000.000,00		
1711.52.0.0	COTA-PARTE DO IMPOSTO SOBRE A PROPRIEDADE TERRITORIAL RURAL		40.000,00		
1711.52.0.0	COTA-PARTE DO IMPOSTO SOBRE A PROPRIEDADE TERRITORIAL RURAL		40.000,00		
1711.52.0.1	COTA-PARTE DO IMP. PROPRIED TERRIT. RURAL - PRINCIPAL	0.01.00.500.001	40.000,00		
1712.00.0.0	TRANSFERÊNCIAS DAS COMPENSAÇÕES FINANCEIRAS PELA EXPLORAÇÃO		850.000,00		
1712.51.0.0	COTA-PARTE DA COMPENSAÇÃO FINANCEIRA PELA EXPLORAÇÃO DE RECU		50.000,00		
1712.51.0.0	COTA-PARTE DA COMPENSAÇÃO FINANCEIRA PELA EXPLORAÇÃO DE RECU		50.000,00		
1712.51.0.1	COTA-PARTE DA COMPENSAÇÃO FINANCEIRA PELA EXPLORAÇÃO DE RECU	0.01.00.500.001	50.000,00		
1712.52.0.0	COTA-PARTE DA COMPENSAÇÃO FINANCEIRA PELA PRODUÇÃO DE PETRÓL		800.000,00		
1712.52.4.0	COTA-PARTE DO FUNDO ESPECIAL DO PETRÓLEO - FEP		800.000,00		
1712.52.4.1	COTA-PARTE DO FUNDO ESPECIAL DO PETRÓLEO - FEP - PRINCIPAL	0.01.00.500.001	800.000,00		
1713.00.0.0	TRANSFERÊNCIAS DE RECURSOS DO SISTEMA ÚNICO DE SAÚDE - SUS		4.059.228,45		
1713.50.0.0	TRANSFERÊNCIAS DE RECURSOS DO SISTEMA ÚNICO DE SAÚDE - SUS -		4.059.228,45		
1713.50.1.0	TRANSFERÊNCIAS DE RECURSOS DO BLOCO DE MANUTENÇÃO DAS AÇÕES		1.235.520,00		
1713.50.1.0	TRANSFERÊNCIAS DE RECURSOS DO BLOCO DE MANUTENÇÃO DAS AÇÕES		1.872.723,92		
1713.50.1.1	TRANSFERÊNCIAS DE RECURSOS DO BLOCO DE MANUTENÇÃO DAS AÇÕES	0.05.10.600.034	1.235.520,00		
1713.50.1.1	TRANSFERÊNCIAS DE RECURSOS DO BLOCO DE MANUTENÇÃO DAS AÇÕES	0.05.10.600.035	1.134.391,20		
1713.50.1.1	TRANSFERÊNCIAS DE RECURSOS DO BLOCO DE MANUTENÇÃO DAS AÇÕES	0.05.10.600.036	101.483,16		
1713.50.1.1	TRANSFERÊNCIAS DE RECURSOS DO BLOCO DE MANUTENÇÃO DAS AÇÕES	0.05.10.600.037	266.616,00		
1713.50.1.1	TRANSFERÊNCIAS DE RECURSOS DO BLOCO DE MANUTENÇÃO DAS AÇÕES	0.05.10.600.041	230.737,76		
1713.50.1.1	TRANSFERÊNCIAS DE RECURSOS DO BLOCO DE MANUTENÇÃO DAS AÇÕES	0.05.10.600.042	102.000,00		
1713.50.1.1	TRANSFERÊNCIAS DE RECURSOS DO BLOCO DE MANUTENÇÃO DAS AÇÕES	0.05.10.600.046	36.000,00		
1713.50.1.1	TRANSFERÊNCIAS DE RECURSOS DO BLOCO DE MANUTENÇÃO DAS AÇÕES	0.05.10.600.048	1.495,80		
1713.50.2.0	TRANSFERÊNCIAS DE RECURSOS DO BLOCO DE MANUTENÇÃO DAS AÇÕES		764.109,60		
1713.50.2.1	TRANSFERÊNCIAS DE RECURSOS DO BLOCO DE MANUTENÇÃO DAS AÇÕES	0.05.10.600.048	764.109,60		
1713.50.3.0	TRANSFERÊNCIAS DE RECURSOS DO BLOCO DE MANUTENÇÃO DAS AÇÕES		82.234,68		
1713.50.3.1	TRANSFERÊNCIAS DE RECURSOS DO BLOCO DE MANUTENÇÃO DAS AÇÕES	0.05.10.600.044	12.000,00		
1713.50.3.1	TRANSFERÊNCIAS DE RECURSOS DO BLOCO DE MANUTENÇÃO DAS AÇÕES	0.05.10.600.047	70.234,68		
1713.50.4.0	TRANSFERÊNCIAS DE RECURSOS DO BLOCO DE MANUTENÇÃO DAS AÇÕES		101.730,00		
1713.50.4.1	TRANSFERÊNCIAS DE RECURSOS DO BLOCO DE MANUTENÇÃO DAS AÇÕES	0.05.10.600.038	101.730,00		
1713.50.5.0	TRANSFERÊNCIAS DE RECURSOS DO BLOCO DE MANUTENÇÃO DAS AÇÕES		2.910,25		
1713.50.5.1	TRANSFERÊNCIAS DE RECURSOS DO BLOCO DE MANUTENÇÃO DAS AÇÕES	0.05.10.600.043	2.910,25		
1714.00.0.0	TRANSFERÊNCIAS DE RECURSOS DO FUNDO NACIONAL DO DESENVOLVIME		772.369,54		
1714.50.0.0	TRANSFERÊNCIAS DO SALÁRIO-EDUCAÇÃO		394.436,04		
1714.50.0.0	TRANSFERÊNCIAS DO SALÁRIO-EDUCAÇÃO		394.436,04		
1714.50.0.1	TRANSFERÊNCIAS DO SALÁRIO-EDUCAÇÃO - PRINCIPAL	0.05.06.550.001	394.436,04		
1714.51.0.0	TRANSFERÊNCIAS DIRETAS DO FNDE REFERENTES AO PROGRAMA (PNE)		30.000,00		
1714.51.0.0	TRANSFERÊNCIAS DIRETAS DO FNDE REFERENTES AO PROGRAMA (PNE)		30.000,00		
1714.51.0.1	TRANSFERÊNCIAS DIRETAS DO FNDE REFERENTES AO PROGRAMA (PNE)	0.05.05.551.001	30.000,00		
1714.52.0.0	TRANSFERÊNCIAS REFERENTES AO PROGRAMA		250.614,00		

**Prefeitura Municipal de Itaquitinga**

AV ANTONIO CARLOS DE ALMEIDA - CNPJ: 10150078/0001-57

Anexo 02

Página 4

Orçamento Programa - Exercício de 2024

RECEITAS SEGUNDO AS CATEGORIAS ECONOMICAS

Lei: 807, Data: 28/11/2023

Código	Especificação	F.R.-C.A	Desdobramento	SubCategoria Fonte	Categoria Econômica
1714.52.0.0	NACIONAL DE ALIMENTAÇÃO TRANSFERÊNCIAS REFERENTES AO PROGRAMA NACIONAL DE ALIMENTAÇÃO		250.614,00		
1714.52.0.1	TRANSFERÊNCIAS REFERENTES AO PROGRAMA NACIONAL DE ALIMENTAÇÃO	0.05.03.552.001	250.614,00		
1714.53.0.0	TRANSFERÊNCIAS REFERENTES AO PROGRAMA NACIONAL DE APOIO AO T		97.319,50		
1714.53.0.0	TRANSFERÊNCIAS REFERENTES AO PROGRAMA NACIONAL DE APOIO AO T		97.319,50		
1714.53.0.1	TRANSFERÊNCIAS REFERENTES AO PROGRAMA NACIONAL DE APOIO AO T	0.05.02.553.001	97.319,50		
1715.00.0.0	TRANSFERÊNCIAS DE RECURSOS DE COMPLEMENTAÇÃO DA UNIÃO AO FUN		2.293.129,00		
1715.50.0.0	TRANSFERÊNCIAS DE RECURSOS DE COMPLEMENTAÇÃO DA UNIÃO AO FUN		971.654,00		
1715.50.0.0	TRANSFERÊNCIAS DE RECURSOS DE COMPLEMENTAÇÃO DA UNIÃO AO FUN		971.654,00		
1715.50.0.1	TRANSFERÊNCIAS DE RECURSOS DE COMPLEMENTAÇÃO DA UNIÃO AO FUN	0.05.09.542.001	971.654,00		
1715.51.0.0	TRANSFERÊNCIAS DE RECURSOS DE COMPLEMENTAÇÃO DA UNIÃO AO FUN		1.321.475,00		
1715.51.0.0	TRANSFERÊNCIAS DE RECURSOS DE COMPLEMENTAÇÃO DA UNIÃO AO FUN		1.321.475,00		
1715.51.0.1	TRANSFERÊNCIAS DE RECURSOS DE COMPLEMENTAÇÃO DA UNIÃO AO FUN	0.05.09.541.001	1.321.475,00		
1716.00.0.0	TRANSFERÊNCIAS DE RECURSOS DO FUNDO NACIONAL DE ASSISTÊNCIA		449.248,92		
1716.50.0.0	TRANSFERÊNCIAS DE RECURSOS DO FUNDO NACIONAL DE ASSISTÊNCIA		449.248,92		
1716.50.0.0	TRANSFERÊNCIAS DE RECURSOS DO FUNDO NACIONAL DE ASSISTÊNCIA		449.248,92		
1716.50.0.1	TRANSFERÊNCIAS DE RECURSOS DO FUNDO NACIONAL DE ASSISTÊNCIA	0.05.12.500.030	145.872,00		
1716.50.0.1	TRANSFERÊNCIAS DE RECURSOS DO FUNDO NACIONAL DE ASSISTÊNCIA	0.05.12.500.031	138.886,64		
1716.50.0.1	TRANSFERÊNCIAS DE RECURSOS DO FUNDO NACIONAL DE ASSISTÊNCIA	0.05.12.500.032	56.917,56		
1716.50.0.1	TRANSFERÊNCIAS DE RECURSOS DO FUNDO NACIONAL DE ASSISTÊNCIA	0.05.12.500.033	79.572,72		
1716.50.0.1	TRANSFERÊNCIAS DE RECURSOS DO FUNDO NACIONAL DE ASSISTÊNCIA	0.05.12.500.036	30.000,00		
1719.00.0.0	OUTRAS TRANSFERÊNCIAS DE RECURSOS DA UNIÃO E DE SUAS ENTIDAD		1.000.000,00		
1719.57.0.0	TRANSFERÊNCIA ESPECIAL DA UNIÃO		750.000,00		
1719.57.0.0	TRANSFERÊNCIA ESPECIAL DA UNIÃO		750.000,00		
1719.57.0.1	TRANSFERÊNCIA ESPECIAL DA UNIÃO - PRINCIPAL	0.06.00.600.030	250.000,00		
1719.57.0.1	TRANSFERÊNCIA ESPECIAL DA UNIÃO - PRINCIPAL	0.06.00.600.031	500.000,00		
1719.99.0.0	OUTRAS TRANSFERÊNCIAS DE RECURSOS DA UNIÃO E DE SUAS ENTIDAD		50.000,00		
1719.99.0.0	OUTRAS TRANSFERÊNCIAS DE RECURSOS DA UNIÃO E DE SUAS ENTIDAD		200.000,00		
1719.99.0.0	OUTRAS TRANSFERÊNCIAS DE RECURSOS DA UNIÃO E DE SUAS ENTIDAD		250.000,00		
1719.99.0.1	OUTRAS TRANSF. DE RECURS UNIÃO E DE SUAS ENTID - PRINCIPAL	0.01.00.500.001	50.000,00		
1719.99.0.1	OUTRAS TRANSF. DE RECURS UNIÃO E DE SUAS ENTID - PRINCIPAL	0.05.21.100.036	200.000,00		
1720.00.0.0	TRANSFERÊNCIAS DOS ESTADOS E DO DISTRITO FEDERAL E DE SUAS E			14.894.888,90	
1721.00.0.0	PARTICIPAÇÃO NA RECEITA DOS ESTADOS E DISTRITO FEDERAL		5.981.000,00		
1721.50.0.0	COTA-PARTE DO ICMS		5.400.000,00		
1721.50.0.0	COTA-PARTE DO ICMS		5.400.000,00		
1721.50.0.1	COTA-PARTE DO ICMS - PRINCIPAL	0.01.00.500.001	5.400.000,00		
1721.51.0.0	COTA-PARTE DO IPIA		500.000,00		
1721.51.0.0	COTA-PARTE DO IPIA		500.000,00		
1721.51.0.1	COTA-PARTE DO IPIA - PRINCIPAL	0.01.00.500.001	500.000,00		
1721.52.0.0	COTA-PARTE DO IP - MUNICÍPIOS		31.000,00		
1721.52.0.0	COTA-PARTE DO IP - MUNICÍPIOS		31.000,00		
1721.52.0.1	COTA-PARTE DO IP - MUNICÍPIOS - PRINCIPAL	0.01.00.500.001	31.000,00		
1721.53.0.0	COTA-PARTE DA CONTRIBUIÇÃO DE INTERVENÇÃO NO DOMÍNIO ECONÔMI		50.000,00		
1721.53.0.0	COTA-PARTE DA CONTRIBUIÇÃO DE INTERVENÇÃO NO DOMÍNIO ECONÔMI		50.000,00		

**Prefeitura Municipal de Itaquitanga**

AV ANTONIO CARLOS DE ALMEIDA - CNPJ: 101500760001-57

Anexo 02

Página 5

Orçamento Programa - Exercício de 2024

RECEITAS SEGUNDO AS CATEGORIAS ECONOMICAS

Lei: 807, Data: 28/11/2023

Código	Especificação	F.R.-C.A.	Desdobramento	SubCategoria Fonte	Categoria Econômica
1721.53.0.1	COTA PARTE CONTRIB INTERVENÇÃO NO DOMÍNIO ECON. - PRINCIPAL	0.01.00.500.001	50.000,00		
1722.00.0.0	TRANSFERÊNCIAS DAS COMPENSAÇÕES FINANCEIRAS PELA EXPLORAÇÃO		8.430.615,14		
1722.52.0.0	COTA PARTE ROYALTIES - COMPENSAÇÃO FINANCEIRA PELA PRODUÇÃO		8.430.615,14		
1722.52.0.0	COTA PARTE ROYALTIES - COMPENSAÇÃO FINANCEIRA PELA PRODUÇÃO		8.430.615,14		
1722.52.0.1	C - PARTE ROYALTIES - COMPENSA FINANC PRODUÇÃO PETROL - PRINCIPA	0.01.00.500.001	8.430.615,14		
1723.00.0.0	TRANSFERÊNCIAS DE RECURSOS DO SISTEMA ÚNICO DE SAÚDE - SUS		163.443,96		
1723.50.0.0	TRANSFERÊNCIAS DE RECURSOS DO SISTEMA ÚNICO DE SAÚDE - SUS		163.443,96		
1723.50.0.0	TRANSFERÊNCIAS DE RECURSOS DO SISTEMA ÚNICO DE SAÚDE - SUS		163.443,96		
1723.50.0.1	TRANSFERÊNCIAS DE RECURSOS DO SISTEMA ÚNICO DE SAÚDE - SUS -	0.02.10.600.040	30.519,00		
1723.50.0.1	TRANSFERÊNCIAS DE RECURSOS DO SISTEMA ÚNICO DE SAÚDE - SUS -	0.02.10.600.049	31.041,96		
1723.50.0.1	TRANSFERÊNCIAS DE RECURSOS DO SISTEMA ÚNICO DE SAÚDE - SUS -	0.02.10.600.052	101.883,00		
1724.00.0.0	TRANSFERÊNCIAS DE CONVÊNIO DOS ESTADOS E DF E DE SUAS ENTID		125.829,80		
1724.01.0.0	TRANSFERÊNCIAS DE CONVÊNIO DOS ESTADOS E DF E DE SUAS ENTID		125.829,80		
1724.01.0.0	TRANSFERÊNCIAS DE CONVÊNIO DOS ESTADOS E DF E DE SUAS ENTID		125.829,80		
1724.01.0.1	TRANSFERÊNCIAS DE CONVÊNIO DOS ESTADOS E DF E DE SUAS ENTID	0.02.11.571.001	125.829,80		
1729.00.0.0	OUTRAS TRANSFERÊNCIAS DOS ESTADOS E DISTRITO FEDERAL		194.000,00		
1729.51.0.0	TRANSFERÊNCIAS DE ESTADOS DESTINADAS À ASSISTÊNCIA SOCIAL		194.000,00		
1729.51.0.0	TRANSFERÊNCIAS DE ESTADOS DESTINADAS À ASSISTÊNCIA SOCIAL		194.000,00		
1729.51.0.1	TRANSF DE ESTADOS À ASSISTÊNCIA SOCIAL - PRINCIPAL	0.02.13.500.029	144.000,00		
1729.51.0.1	TRANSF DE ESTADOS À ASSISTÊNCIA SOCIAL - PRINCIPAL	0.02.13.500.034	30.000,00		
1729.51.0.1	TRANSF DE ESTADOS À ASSISTÊNCIA SOCIAL - PRINCIPAL	0.02.13.500.035	10.000,00		
1729.51.0.1	TRANSF DE ESTADOS À ASSISTÊNCIA SOCIAL - PRINCIPAL	0.02.13.500.036	10.000,00		
1750.00.0.0	TRANSFERÊNCIAS DE OUTRAS INSTITUIÇÕES PÚBLICAS			12.701.940,00	
1751.00.0.0	TRANSFERÊNCIAS DE RECURSOS DO FUNDO DE MANUTENÇÃO E DESENVOL		12.701.940,00		
1751.50.0.0	TRANSFERÊNCIAS DE RECURSOS DO FUNDO DE MANUTENÇÃO E DESENVOL		12.701.940,00		
1751.50.0.0	TRANSFERÊNCIAS DE RECURSOS DO FUNDO DE MANUTENÇÃO E DESENVOL		12.701.940,00		
1751.50.0.1	TRANSFERÊNCIAS DE RECURSOS DO FUNDES - PRINCIPAL	0.05.09.540.000	12.701.940,00		
1900.00.0.0	OUTRAS RECEITAS CORRENTES			204.000,00	
1920.00.0.0	INDENZAÇÕES, RESTITUIÇÕES E RESSARCIMENTOS			34.000,00	
1921.00.0.0	INDENZAÇÕES		5.000,00		
1921.99.0.0	OUTRAS INDENZAÇÕES		5.000,00		
1921.99.0.0	OUTRAS INDENZAÇÕES		5.000,00		
1921.99.0.1	OUTRAS INDENZAÇÕES - PRINCIPAL	0.01.00.500.001	5.000,00		
1922.00.0.0	RESTITUIÇÕES		29.000,00		
1922.99.0.0	OUTRAS RESTITUIÇÕES		3.000,00		
1922.99.0.0	OUTRAS RESTITUIÇÕES		26.000,00		
1922.99.0.0	OUTRAS RESTITUIÇÕES		29.000,00		
1922.99.0.1	OUTRAS RESTITUIÇÕES - PRINCIPAL	0.01.00.500.001	26.000,00		
1922.99.0.1	OUTRAS RESTITUIÇÕES - PRINCIPAL	0.01.00.500.003	3.000,00		
1990.00.0.0	DEMAS RECEITAS CORRENTES			170.000,00	
1999.00.0.0	OUTRAS RECEITAS CORRENTES		170.000,00		
1999.03.0.0	COMPENSAÇÕES FINANCEIRAS ENTRE OS REGIMES DE PREVIDÊNCIA		170.000,00		
1999.03.0.0	COMPENSAÇÕES FINANCEIRAS ENTRE OS REGIMES DE PREVIDÊNCIA		170.000,00		
1999.03.0.1	COMPENSAÇÕES FINANCEIRAS ENTRE OS REGIMES DE PREVIDÊNCIA - P	0.01.15.800.001	170.000,00		



Código	Especificação	F.R.-C.A.	Desdobramento	SubCategoria Fonte	Categoria Econômica
2000.00.0.0	RECEITAS DE CAPITAL				2.400.000,00
2200.00.0.0	ALIENAÇÃO DE BENS			200.000,00	
2210.00.0.0	ALIENAÇÃO DE BENS MÓVEIS			150.000,00	
2213.00.0.0	ALIENAÇÃO DE BENS MÓVEIS E SEMOVENTES		150.000,00		
2213.01.0.0	ALIENAÇÃO DE BENS MÓVEIS E SEMOVENTES		150.000,00		
2213.01.0.0	ALIENAÇÃO DE BENS MÓVEIS E SEMOVENTES		150.000,00		
2213.01.0.1	ALIENAÇÃO DE BENS MÓVEIS E SEMOVENTES - PRINCIPAL	0.01.18.755.001	150.000,00		
2220.00.0.0	ALIENAÇÃO DE BENS MÓVEIS			50.000,00	
2221.00.0.0	ALIENAÇÃO DE BENS MÓVEIS		50.000,00		
2221.01.0.0	ALIENAÇÃO DE BENS MÓVEIS		50.000,00		
2221.01.0.0	ALIENAÇÃO DE BENS MÓVEIS		50.000,00		
2221.01.0.1	ALIENAÇÃO DE BENS MÓVEIS - PRINCIPAL	0.01.18.755.001	50.000,00		
2400.00.0.0	TRANSFERÊNCIAS DE CAPITAL			2.200.000,00	
2410.00.0.0	TRANSFERÊNCIAS DA UNIÃO E DE SUAS ENTIDADES			2.150.000,00	
2412.00.0.0	TRANSFERÊNCIAS DE RECURSOS DO FUNDO NACIONAL DO DESENVOLVIME		300.000,00		
2412.50.0.0	TRANSFERÊNCIAS DE RECURSOS DESTINADOS A PROGRAMAS DE EDUCAÇÃO		300.000,00		
2412.50.9.0	OUTRAS TRANSFERÊNCIAS DESTINADAS A PROGRAMAS DE EDUCAÇÃO		300.000,00		
2412.50.9.1	OUTRAS TRANSFERÊNCIAS DESTINADAS A PROGRAMAS DE EDUCAÇÃO - PRINC	0.05.07.589.001	300.000,00		
2414.00.0.0	TRANSFERÊNCIAS DE CONVÊNIOS DA UNIÃO E DE SUAS ENTIDADES		1.100.000,00		
2414.51.0.0	TRANSFERÊNCIAS DE CONVÊNIOS DA UNIÃO DESTINADAS A PROGRAMAS		1.100.000,00		
2414.51.0.0	TRANSFERÊNCIAS DE CONVÊNIOS DA UNIÃO DESTINADAS A PROGRAMAS		1.100.000,00		
2414.51.0.1	TRANSFERÊNCIAS DE CONVÊNIOS DA UNIÃO A PROLEDOC - PRINCIPAL	0.05.08.570.001	1.100.000,00		
2419.00.0.0	OUTRAS TRANSFERÊNCIAS DE RECURSOS DA UNIÃO E DE SUAS ENTIDAD		750.000,00		
2419.51.0.0	TRANSFERÊNCIA ESPECIAL DA UNIÃO		750.000,00		
2419.51.0.0	TRANSFERÊNCIA ESPECIAL DA UNIÃO		750.000,00		
2419.51.0.1	TRANSFERÊNCIA ESPECIAL DA UNIÃO - PRINCIPAL	0.06.00.600.050	250.000,00		
2419.51.0.1	TRANSFERÊNCIA ESPECIAL DA UNIÃO - PRINCIPAL	0.06.00.600.051	500.000,00		
2420.00.0.0	TRANSFERÊNCIAS DOS ESTADOS E DO DISTRITO FEDERAL E DE SUAS E			50.000,00	
2429.00.0.0	OUTRAS TRANSFERÊNCIAS DE RECURSOS DOS ESTADOS		50.000,00		
2429.99.0.0	OUTRAS TRANSFERÊNCIAS DE RECURSOS DOS ESTADOS		50.000,00		
2429.99.0.0	OUTRAS TRANSFERÊNCIAS DE RECURSOS DOS ESTADOS		50.000,00		
2429.99.0.1	OUTRAS TRANSFERÊNCIAS DE RECURSOS DOS ESTADOS - PRINCIPAL	0.02.13.681.001	50.000,00		
9000.00.0.0	(R) DEDUÇÕES DA RECEITA				-7.394.200,00
9500.00.0.0	(R) DEDUÇÕES DO FUNDES			-7.394.200,00	
9510.00.0.0	(R) DEDUÇÕES DO FUNDES		-7.394.200,00		
9510.00.0.0	(R) DEDUÇÕES DO FUNDES		-7.394.200,00		
9510.00.0.0	(R) DEDUÇÕES DO FUNDES		-7.394.200,00		
9510.00.0.0	(R) DEDUÇÕES DO FUNDES	0.01.00.500.001	-7.394.200,00	-7.394.200,00	
Total das Receitas (exceto Intra-Orçamentárias)					74.106.500,00

7000.00.0.0	RECEITAS CORRENTES (INTRA)				10.893.500,00
7200.00.0.0	CONTRIBUIÇÕES (INTRA)			4.366.572,00	
7210.00.0.0	CONTRIBUIÇÕES SOCIAIS (INTRA)			4.366.572,00	
7215.00.0.0	CONTRIBUIÇÕES PARA REGIMES PRÓPRIOS DE		4.366.572,00		
7215.01.0.0	CONTRIBUIÇÃO DO SERVIDOR CIVIL (INTRA)		47.000,00		
7215.01.1.0	CONTRIBUIÇÃO DO SERVIDOR CIVIL ATIVO (INTF		5.000,00		

**Prefeitura Municipal de Itaquitinga**

AV ANTONIO CARLOS DE ALMEIDA - CNPJ:10150076/0001-57

Anexo 02

Página 7

Orçamento Programa - Exercício de 2024

RECEITAS SEGUNDO AS CATEGORIAS ECONOMICAS

Lei: 807, Data: 28/11/2023

Código	Especificação	F.R.-C.A.	Desdobramento	SubCategoria Forte	Categoria Econômica
7215.01.1.0	CONTRIBUIÇÃO DO SERVIDOR CIVIL ATIVO (INTF		42.000,00		
7215.01.1.2	CONTRIBUIÇÃO DO SERVIDOR CIVIL ATIVO - MUI	0.01.15.800.001	5.000,00		
7215.01.1.2	CONTRIBUIÇÃO DO SERVIDOR CIVIL ATIVO - MUI	0.01.15.801.001	42.000,00		
7215.02.0.0	CONTRIBUIÇÃO PATRONAL - SERVIDOR CIVIL (IN		3.181.572,00		
7215.02.1.0	CONTRIBUIÇÃO PATRONAL - SERVIDOR CIVIL AT		378.000,00		
7215.02.1.0	CONTRIBUIÇÃO PATRONAL - SERVIDOR CIVIL AT		611.000,00		
7215.02.1.0	CONTRIBUIÇÃO PATRONAL - SERVIDOR CIVIL AT		2.192.572,00		
7215.02.1.1	CONTRIBUIÇÃO PATRONAL - SERVIDOR CIVIL AT	0.01.15.800.001	2.192.572,00		
7215.02.1.1	CONTRIBUIÇÃO PATRONAL - SERVIDOR CIVIL AT	0.01.15.801.001	611.000,00		
7215.02.1.1	CONTRIBUIÇÃO PATRONAL - SERVIDOR CIVIL AT	0.01.15.802.001	378.000,00		
7215.03.0.0	CONTRIBUIÇÃO DO SERVIDOR CIVIL - PARCELAA		1.138.000,00		
7215.03.0.0	CONTRIBUIÇÃO DO SERVIDOR CIVIL - PARCELAA		1.138.000,00		
7215.03.0.1	CONTRIBUIÇÃO DO SERVIDOR CIVIL - PARCELAA	0.01.15.800.001	1.138.000,00		
7900.00.0.0	OUTRAS RECEITAS CORRENTES (INTRA)			6.526.928,00	
7990.00.0.0	DEMAIS RECEITAS CORRENTES (INTRA)			6.526.928,00	
7999.00.0.0	OUTRAS RECEITAS CORRENTES (INTRA)		6.526.928,00		
7999.01.0.0	APORTES PERIÓDICOS PARA AMORTIZAÇÃO DE		6.526.928,00		
7999.01.0.0	APORTES PERIÓDICOS PARA AMORTIZAÇÃO DE		6.526.928,00		
7999.01.0.1	APORTES PERIÓDICOS PARA AMORTIZAÇÃO DE	0.01.00.500.001	6.526.928,00		
Total das Receitas (Intra-Orçamentárias)					10.893.500,00

TOTALIZAÇÃO DAS RECEITAS POR CATEGORIA ECONOMICA

RECEITA CORRENTE

82.800.000,00

RECEITA DE CAPITAL

2.400.000,00

Total Geral das Receitas**85.000.000,00**

**Prefeitura Municipal de Itaquitinga**

AV ANTONIO CARLOS DE ALMEIDA

101300760001-07

Exercício: 2004

Lei: 807, Data: 28/11/2003

(Art. 2º - § 1º da Lei 4.320/64)

CONSOLIDADO

1 de 1

DEMONSTRATIVO GERAL DA RECEITA POR FONTES E DAS DESPESAS POR FUNÇÕES DO GOVERNO

RECEITA			DESPESA		
TÍTULOS	Saldo R\$	Saldo R\$	TÍTULOS	Saldo R\$	Saldo R\$
RECEITAS CORRENTES		76.150.700,00	Legislação		3.410.000,00
IMPOSTOS, TAXAS E CONTRIBUIÇÕES DE MELHORIA	3.590.290,19		Administração		16.283.241,50
CONTRIBUIÇÕES	2.130.500,00		Apoio Social		3.422.000,00
RECEITA PATRIMONIAL	1.118.000,00		Previdência Social		12.551.000,00
TRANSFERÊNCIAS CORRENTES	71.060.904,81		Saúde		14.758.881,47
OUTRAS RECEITAS CORRENTES	204.200,00		Educação		20.248.388,04
RECEITAS CORRENTES (INTRA)		10.882.500,00	Cultura		3.550.000,00
RECEITAS CORRENTES (INTER)	10.882.500,00		Urbanismo		2.407.200,00
DEDUÇÕES DA RECEITA CORRENTE		-7.264.200,00	Indústria		190.000,00
(R) DEDUÇÕES DA RECEITA	-7.264.200,00		Saneamento		590.000,00
RECEITAS DE CAPITAL		3.400.000,00	Agricultura		28.000,00
ALIENAÇÃO DE BENS	200.000,00		Transporte		1.620.000,00
TRANSFERÊNCIAS DE CAPITAL	2.200.000,00		Desporto e Lazer		221.000,00
			Energia Elétrica		1.150.000,00
TOTAL		86.086.500,00	Reserva de Contingência		4.820.000,00
			TOTAL		84.866.000,00

Notas Explicativas

**Prefeitura Municipal de Itaquitinga**

AV ANTONIO CARLOS DE ALMEIDA - CNPJ:10150076/0001-57

Orçamento Programa - Exercício de 2024

Página 1

COMPATIBILIDADE DO ORÇAMENTO COM AS METAS FISCAIS DA LDO

Art.5º Inciso I, LRF

ESPECIFICAÇÃO	LDO		ORÇAMENTO		Variação (%)
	Valor Corrente (a)	Valor Constante	Valor Corrente (b)	Valor Constante	
Receita Total(SEM RPPS)	66.380.756,88	63.638.234,49	70.745.000,00	67.971.796,00	6,57
Receitas Primárias(SEM RPPS)(I)	65.230.517,73	62.536.497,36	70.120.000,00	67.371.296,00	7,50
Despesa Total(SEM RPPS)	63.743.412,13	61.110.809,22	70.545.000,00	67.779.836,00	10,67
Despesas Primárias(SEM RPPS)(II)	3.765.769,44	3.610.262,34	68.895.000,00	66.194.316,00	1.729,50
Receita Total(RPPS)	54.661.964,90	52.404.425,75	14.255.000,00	13.695.204,00	-73,92
Receitas Primárias(RPPS)(III)	5.315.657,79	5.096.121,13	13.884.000,00	13.339.747,20	161,19
Despesa Total(RPPS)	1.487.105,60	1.425.688,14	14.255.000,00	13.695.204,00	858,57
Despesas Primárias(RPPS)(IV)	62.484.839,82	59.904.215,94	14.255.000,00	13.695.204,00	-77,19
Resultado Primário(SEM RPPS) (V)=(I-II)	61.464.726,29	58.926.235,02	1.225.000,00	1.176.980,00	-1.722,00
Resultado Primário(COM RPPS) (VI)=(V)+(III-IV)	-57.169.182,03	-54.806.094,81	-371.000,00	-356.456,80	238,38
Dívida Pública Consolidada(DC)	4.057.600,93	3.890.022,01	0,00	0,00	-100,00
Dívida Consolidada Líquida(DCL)	1.088.382,29	1.043.432,10	0,00	0,00	-100,00
Resultado Nominal(SEM RPPS)	3.628.384,86	3.478.532,56	0,00	0,00	-100,00

Cenário macroeconômico considerado:

VARIÁVEL	2024
IPCA (% anual)	3,92



**Prefeitura Municipal de Itaqui**

AV ANTONIO CARLOS DE ALMEIDA - CNPJ:10150076/0001-57

Orçamento Programa - Exercício de 2024

Página 1

Lei: 807, Data: 28/11/2023

**DEMONSTRATIVO DO PROGRAMA ANUAL DE TRABALHO DO GOVERNO,
EM TERMOS DE OBRAS E PRESTAÇÃO DE SERVIÇOS.**

(Inc. III, § 2º, Art. 2º)

Programa	Obras	Outros	Outras Despesas de	Despesas	Reserva de	Total
0000 Encargos Especiais	0,00	0,00	1.650.000,00	100.000,00	0,00	1.750.000,00
0001 Atividades Legislativas	350.000,00	50.000,00	0,00	3.018.000,00	0,00	3.418.000,00
0080 ASSISTÊNCIA AO IDOSO	0,00	0,00	0,00	30.000,00	0,00	30.000,00
0401 Gestão Administrativa do Município	0,00	10.000,00	0,00	11.599.803,00	0,00	11.609.803,00
0403 Gestão da Receita Municipal	0,00	0,00	0,00	38.600,00	0,00	38.600,00
0404 Promoção do Turismo e Valorização da Cultura	0,00	0,00	0,00	3.560.000,00	0,00	3.560.000,00
0405 Incentivo ao Esporte	100.000,00	0,00	0,00	111.500,00	0,00	211.500,00
0601 Assistência Social Para Todos	0,00	0,00	0,00	925.631,55	0,00	925.631,55
0802 Proteção Social Básica em Todo Lugar	50.000,00	25.000,00	0,00	557.778,64	0,00	632.778,64
0803 Proteção Social Especial e Enfrentamento à Viol	0,00	15.000,00	0,00	199.700,00	0,00	214.700,00
0804 Benefícios que Garantem Direitos	0,00	0,00	0,00	199.000,00	0,00	199.000,00
0805 Combate à Pobreza e Proteção Social para Todc	0,00	5.000,00	0,00	334.900,00	0,00	339.900,00
0807 Promoção dos Direitos da Criança e do Adoleso	0,00	10.000,00	0,00	237.000,00	0,00	247.000,00
0901 Gestão Administrativa do Itaiprev	10.000,00	15.000,00	0,00	363.000,00	0,00	388.000,00
0902 Previdência dos Inativos e Pensionistas do Muni	0,00	0,00	0,00	12.541.000,00	0,00	12.541.000,00
1000 Fortalecimento da Saúde do Município	0,00	5.000,00	0,00	2.544.691,00	0,00	2.549.691,00
1001 Fortalecimento da Rede de Atenção Primária em	50.000,00	110.000,00	0,00	5.433.193,56	0,00	5.593.193,56
1002 Fortalecimento da Atenção Especializada em Sa	550.000,00	750.000,00	0,00	4.715.583,23	0,00	6.015.583,23
1003 Fortalecimento da Assistência Farmacêutica	0,00	0,00	0,00	183.114,00	0,00	183.114,00
1004 Fortalecimento da Vigilância Sanitária	0,00	0,00	0,00	97.570,00	0,00	97.570,00
1005 Fortalecimento da Vigilância Epidemiológica	0,00	0,00	0,00	316.729,68	0,00	316.729,68
1201 Alimentação de Qualidade	0,00	0,00	0,00	313.614,00	0,00	313.614,00
1202 Gestão da Rede de Ensino do Município	0,00	0,00	0,00	1.116.100,00	0,00	1.116.100,00
1203 Manutenção e Desenvolvimento do Ensino Fund	700.000,00	760.000,00	0,00	14.722.185,34	0,00	16.182.185,34
1204 Valorização e Aperfeiçoamento dos Profissionais	0,00	0,00	0,00	30.000,00	0,00	30.000,00
1205 Manutenção e Desenvolvimento da Educação In	400.000,00	451.748,10	0,00	1.317.905,90	0,00	2.169.654,00
1206 Manutenção e Desenvolvimento da Educação p	0,00	10.000,00	0,00	406.815,00	0,00	416.815,00
1207 Manutenção e Desenvolvimento da Educação E	0,00	0,00	0,00	10.000,00	0,00	10.000,00
1208 Apoio e Incentivo ao Ensino Superior	0,00	0,00	0,00	10.000,00	0,00	10.000,00
1501 Desenvolvimento da Infraestrutura e Planejamen	1.910.000,00	960.000,00	0,00	5.984.837,00	0,00	8.854.837,00
9999 Reserva de Contingência	0,00	0,00	0,00	0,00	4.835.000,00	4.835.000,00
TOTAL	4.120.000,00	3.176.748,10	1.650.000,00	71.018.251,90	4.835.000,00	84.800.000,00

**Prefeitura Municipal de Itaquitinga**AV ANTONIO CARLOS DE ALMEIDA - CNPJ:10190076/0001-57
Orçamento Programa - Exercício de 2024**DEMONSTRATIVO DAS RECEITAS POR FONTES E DAS DESPESAS POR USOS**

Quadro 32

Página 1

FONTE	R\$	USO	R\$
RECEITAS CORRENTES	78.100.700,00	FUNDES - Fundo de Manut. e Desenv. Educ.Bas.Vol.Prof.Educação	18.003.068,00
IMPOSTOS, TAXAS E CONTRIBUIÇÕES DE MELHORIA	3.599.385,19	Secretaria de Administração	13.745.448,00
CONTRIBUIÇÕES	3.120.500,00	ITAJUPREV - Fundo Previdenciário	12.919.000,00
RECEITA PATRIMONIAL	1.115.000,00	Fundo Municipal de Saúde	12.206.190,47
TRANSFERÊNCIAS CORRENTES	71.060.804,81	Secretaria de Obras e Desenvolvimento Urbano	8.854.837,00
OUTRAS RECEITAS CORRENTES	204.000,00	Secretaria de Educação	8.016.799,34
RECEITAS DE CAPITAL	2.400.000,00	Câmara Municipal	3.418.000,00
ALIENAÇÃO DE BENS	200.000,00	Secretaria de Saúde	2.549.891,00
TRANSFERÊNCIAS DE CAPITAL	2.200.000,00	Fundo Municipal de Assistência Social	2.148.008,84
RECEITAS CORRENTES (INTRA)	10.883.500,00	Procuradoria Municipal	1.485.300,00
CONTRIBUIÇÕES (INTRA)	4.366.572,00	ITAJUPREV - Fundo Financieiro	1.336.000,00
OUTRAS RECEITAS CORRENTES (INTRA)	6.526.928,00	Gabinete do Prefeito	814.515,00
(R) DEDUÇÕES DA RECEITA	-7.384.200,00	Secretaria de Finanças	668.000,00
(R) DEDUÇÕES DO FUNDES	-7.384.200,00	FUNDO MUNICIPAL DA CRIANÇA E DO ADOLESCENTE	347.000,00
TOTAL DA RECEITA:	86.000.000,00	Secretaria de Assistência e Desenvolvimento Social	168.001,55
		Secretaria de Controle Interno	144.150,00
		Secretaria de Supervisão de Políticas Públicas	50.000,00
		FUNDO DO IDOSO	30.000,00
		TOTAL DA DESPESA:	84.800.000,00



Prefeitura Municipal de Itaquitinga

AV ANTONIO CARLOS DE ALMEIDA - CNPJ: 10150079/0001-07
Orçamento Programa - Exercício de 2024

DEMONSTRATIVO DAS RECEITAS POR FONTES E DAS DESPESAS POR USOS

Quadro 32

Página 2

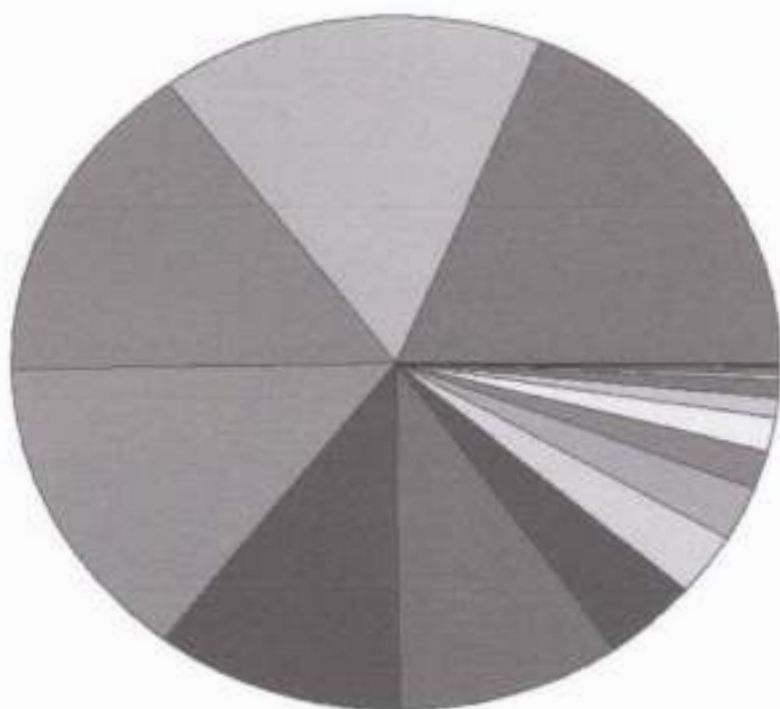

■	41.850,00 Função - Fretos e Passagens
■	32.747,00 Despesa de Administração
■	22.910,00 FPD - FPD - Fundo Partidário
■	10.291,00 FPD - FPD - Fundo Partidário
■	8.251,00 FPD - FPD - Fundo Partidário
■	6.017,00 Despesa de Pessoal e Encargos Sociais
■	5.017,00 Despesa de Educação
■	3.410,00 Custo Operacional
■	2.500,00 Despesa de Saúde
■	2.400,00 FPD - FPD - Fundo Partidário
■	1.800,00 FPD - FPD - Fundo Partidário
■	1.500,00 FPD - FPD - Fundo Partidário
■	1.100,00 Despesa de Pessoal
■	990,00 Despesa de Pessoal
■	500,00 FUNDO MUNICIPAL DE SAÚDE E DE ATENDIMENTO
■	400,00 Despesa de Assistência Social
■	340,00 Despesa de Custos Operacionais
■	300,00 Despesa de Operação e Manutenção
■	200,00 FUNDO DE CULTURA

**Prefeitura Municipal de Itaquitinga**AV ANTONIO CARLOS DE ALMEIDA - CNPJ:10150076/0001-67
Orçamento Programa - Exercício de 2024

Página 1

LeiData

Comparativo LOA X LDO Inicial - Total por Programa**APURAÇÃO DA DIFERENÇA**

Valor Negativo = LDO maior que o Orçamento

Valor Positivo = LDO menor que o Orçamento

Programa	Nome do programa	Total LOA	Total LDO	Diferença
0000	Encargos Especiais	1.750.000,00	2.240.578,48	-490.578,48
0001	Atividades Legislativas	3.418.000,00	2.283.450,61	1.134.549,39
0080	ASSISTÊNCIA AO IDOSO	30.000,00	0,00	30.000,00
0401	Gestão Administrativa do Município	11.609.803,00	3.693.126,65	7.916.676,35
0402	Promoção e Defesa da Cidadania da Mulher	0,00	9.186,88	-9.186,88
0403	Gestão da Receita Municipal	38.600,00	61.245,88	-22.645,88
0404	Promoção do Turismo e Valorização da Cultura	3.560.000,00	427.190,02	3.132.809,98
0405	Incentivo ao Esporte	211.500,00	146.990,11	64.509,89
0801	Assistência Social Para Todos	925.631,55	592.043,52	333.588,03
0802	Proteção Social Básica em Todo Lugar	632.778,64	524.673,03	108.105,61
0803	Proteção Social Especial e Enfrentamento à Violência	214.700,00	226.609,74	-11.909,74
0804	Benefícios que Garantem Direitos	199.000,00	142.907,06	56.092,94
0805	Combate à Pobreza e Proteção Social para Todos	339.900,00	135.761,69	204.138,31
0806	Gestão do Programa Bolsa Família - IGDPBF	0,00	162.301,58	-162.301,58
0807	Promoção dos Direitos da Criança e do Adolescente	247.000,00	342.976,93	-95.976,93
0801	Gestão Administrativa do Itaquiprev	388.000,00	326.644,70	61.355,30
0902	Previdência dos Inativos e Pensionistas do Município	12.541.000,00	7.987.463,69	4.553.536,31
1000	Fortalecimento da Saúde do Município	2.549.691,00	1.812.878,09	736.812,91
1001	Fortalecimento da Rede de Atenção Primária em Saúde	5.593.193,56	5.959.224,23	-366.030,67
1002	Fortalecimento da Atenção Especializada em Saúde	6.015.583,23	4.835.362,32	1.180.220,91
1003	Fortalecimento da Assistência Farmacêutica	183.114,00	381.765,99	-198.651,99
1004	Fortalecimento da Vigilância Sanitária	97.570,00	113.218,52	-15.648,52
1005	Fortalecimento da Vigilância Epidemiológica	316.729,68	339.914,63	-23.184,95
1201	Alimentação de Qualidade	313.614,00	494.050,11	-180.436,11
1202	Gestão da Rede de Ensino do Município	1.116.100,00	785.988,80	330.111,20
1203	Manutenção e Desenvolvimento do Ensino Fundamental	16.182.185,34	11.665.801,57	4.516.383,77
1204	Valorização e Aperfeiçoamento dos Profissionais da Rede Municipal de Ensino	30.000,00	133.720,18	-103.720,18
1205	Manutenção e Desenvolvimento da Educação Infantil	2.169.654,00	2.405.942,38	-236.288,38
1206	Manutenção e Desenvolvimento da Educação para Jovens e Adultos	416.615,00	604.292,70	-187.477,70
1207	Manutenção e Desenvolvimento da Educação Especial	10.000,00	51.038,23	-41.038,23
1208	Apoio e Incentivo ao Ensino Superior	10.000,00	25.519,12	-15.519,12
1501	Desenvolvimento da Infraestrutura e Planejamento Urbano	8.854.637,00	3.812.556,10	5.042.080,90
9999	Reserva de Contingência	4.835.000,00	0,00	4.835.000,00
Total		64.800.000,00	52.724.223,54	32.075.776,46





Prefeitura Municipal de Itaquitinga

AV ANTONIO CARLOS DE ALMEIDA

10150076/0001-57

Exercício: 2024

Página 1

BALANCETE DE RECEITA POR DEDUÇÃO

Código	Descrição	Previsão	Dedução	% Ded.	Previsão Líquida
1000.00.0.0.00	RECEITAS CORRENTES	79.100.700,00	7.394.200,00	9,34 %	71.706.500,00
1100.00.0.0.00	IMPOSTOS, TAXAS E CONTRIBUIÇÕES DE MELHORIA	3.599.395,19	0,00	0,00 %	3.599.395,19
1110.00.0.0.00	IMPOSTOS	2.104.395,19	0,00	0,00 %	2.104.395,19
1112.00.0.0.00	IMPOSTOS SOBRE O PATRIMÔNIO	597.395,19	0,00	0,00 %	597.395,19
1112.50.0.0.00	IMPOSTO SOBRE A PROPRIEDADE PREDIAL E TERRITORIAL URBANA	179.395,19	0,00	0,00 %	179.395,19
1112.50.0.1.00	IPTU - PRINCIPAL	151.000,00	0,00	0,00 %	151.000,00
1112.50.0.1.01	IPTU - PRINCIPAL	151.000,00	0,00	0,00 %	151.000,00
1112.50.0.2.00	IPTU - MULTAS E JUROS	4.395,19	0,00	0,00 %	4.395,19
1112.50.0.2.01	IPTU - MULTAS E JUROS DE MORA	4.395,19	0,00	0,00 %	4.395,19
1112.50.0.3.00	IPTU - DÍVIDA ATIVA	20.000,00	0,00	0,00 %	20.000,00
1112.50.0.3.01	IPTU - DÍVIDA ATIVA	20.000,00	0,00	0,00 %	20.000,00
1112.50.0.4.00	IPTU- DÍVIDA ATIVA MULTAS JUROS	4.000,00	0,00	0,00 %	4.000,00
1112.50.0.4.01	IPTU - MULTAS E JUROS DE MORA DA DÍVIDA ATIVA	4.000,00	0,00	0,00 %	4.000,00
1112.53.0.0.00	ITBI-"INTER MORTIS"	400.000,00	0,00	0,00 %	400.000,00
1112.53.0.1.00	ITBI-"INTER MORTIS"-PRINCIPAL	400.000,00	0,00	0,00 %	400.000,00
1112.53.0.1.01	ITBI - PRINCIPAL	400.000,00	0,00	0,00 %	400.000,00
1112.53.0.2.00	ITBI-"INTER MORTIS"-MULTAS E JUROS	1.000,00	0,00	0,00 %	1.000,00
1112.53.0.2.01	ITBI - MULTAS E JUROS DE MORA	1.000,00	0,00	0,00 %	1.000,00
1112.53.0.3.00	ITBI-"INTER MORTIS"- DÍVIDA ATIVA	6.000,00	0,00	0,00 %	6.000,00
1112.53.0.3.01	ITBI - DÍVIDA ATIVA	6.000,00	0,00	0,00 %	6.000,00
1112.53.0.4.00	ITBI-"INTER MORTIS"-DÍVIDA ATIVA MULTAS JUROS	1.000,00	0,00	0,00 %	1.000,00
1112.53.0.4.01	ITBI - MULTAS E JUROS DE MORA DA DÍVIDA ATIVA	1.000,00	0,00	0,00 %	1.000,00
1113.00.0.0.00	IMPOSTOS SOBRE A RENDA E PROVENTOS DE QUALQUER NATUREZA	1.490.000,00	0,00	0,00 %	1.490.000,00
1113.03.0.0.00	IMPOSTO SOBRE A RENDA - RETIDO NA FONTE	1.490.000,00	0,00	0,00 %	1.490.000,00
1113.03.1.0.00	IMPOSTO SOBRE A RENDA - RETIDO NA FONTE - TRABALHO	1.390.000,00	0,00	0,00 %	1.390.000,00
1113.03.1.1.00	IRRF-TRABALHO-PRINCIPAL	1.390.000,00	0,00	0,00 %	1.390.000,00
1113.03.1.1.01	IRRF - TRABALHO	1.390.000,00	0,00	0,00 %	1.390.000,00
1113.03.4.0.00	IRRF- OUTROS RENDIMENTOS	100.000,00	0,00	0,00 %	100.000,00
1113.03.4.1.00	IRRF- OUTROS RENDIMENTOS-PRINCIPAL	100.000,00	0,00	0,00 %	100.000,00
1113.03.4.1.01	IRRF - OUTROS RENDIMENTOS	100.000,00	0,00	0,00 %	100.000,00
1114.00.0.0.00	IMPOSTO PRODUÇÃO CIRCULAÇÃO MERCADORIAS SERVIÇOS	1.067.000,00	0,00	0,00 %	1.067.000,00
1114.51.0.0.00	IMPOSTOS SOBRE SERVIÇOS	1.067.000,00	0,00	0,00 %	1.067.000,00
1114.51.1.0.00	IMPOSTO SOBRE SERVIÇOS DE QUALQUER NATUREZA - ISSQN	1.067.000,00	0,00	0,00 %	1.067.000,00
1114.51.1.1.00	ISSQN - PRINCIPAL	1.054.000,00	0,00	0,00 %	1.054.000,00
1114.51.1.1.01	ISS - PRINCIPAL	690.000,00	0,00	0,00 %	690.000,00
1114.51.1.1.02	ISS - SIMPLES NACIONAL	404.000,00	0,00	0,00 %	404.000,00
1114.51.1.2.00	ISSQN -MULTAS E JUROS	3.000,00	0,00	0,00 %	3.000,00
1114.51.1.2.01	ISS - MULTAS E JUROS DE MORA	3.000,00	0,00	0,00 %	3.000,00
1114.51.1.3.00	ISSQN - DÍVIDA ATIVA	10.000,00	0,00	0,00 %	10.000,00
1114.51.1.3.01	ISS - DÍVIDA ATIVA	10.000,00	0,00	0,00 %	10.000,00
1120.00.0.0.00	TAXAS	498.000,00	0,00	0,00 %	498.000,00
1121.00.0.0.00	TAXAS PELO EXERCÍCIO DO PODER DE POLÍCIA	298.000,00	0,00	0,00 %	298.000,00
1121.01.0.0.00	TAXAS DE INSPEÇÃO, CONTROLE E FISCALIZAÇÃO	275.000,00	0,00	0,00 %	275.000,00
1121.01.0.1.00	TAXAS DE INSPEÇÃO, CONTROLE E FISCALIZAÇÃO - PRINCIPAL	275.000,00	0,00	0,00 %	275.000,00
1121.01.0.1.01	TAXA DE LIC. P/ FUNCIONAMENTO DE ESTABEL. COM. IND E P. SERV	50.000,00	0,00	0,00 %	50.000,00
1121.01.0.1.02	TAXA DE PUBLICIDADE COMERCIAL	10.000,00	0,00	0,00 %	10.000,00
1121.01.0.1.03	TAXA DE FUNCIONAMENTO DE ESTABELECIMENTO EM HORÁRIO ESPECIAL	10.000,00	0,00	0,00 %	10.000,00
1121.01.0.1.04	TAXA DE LICENÇA PARA EXECUÇÃO DE OBRAS	10.000,00	0,00	0,00 %	10.000,00
1121.01.0.1.05	TAXA DE AUTORIZAÇÃO DE FUNCIONAMENTO DE TRANSPORTE	5.000,00	0,00	0,00 %	5.000,00
1121.01.0.1.06	TAXA DE UTILIZAÇÃO DE ÁREA DE DOMÍNIO PÚBLICO	10.000,00	0,00	0,00 %	10.000,00
1121.01.0.1.07	TAXA DE APROVAÇÃO DE PROJETO DE CONSTRUÇÃO CML	10.000,00	0,00	0,00 %	10.000,00
1121.01.0.1.08	TAXA DE ALINHAMENTO DE NIVELAMENTO	10.000,00	0,00	0,00 %	10.000,00
1121.01.0.1.09	TAXA DE APREENSÃO, DEPÓSITO OU LIBERAÇÃO DE ANIMAIS	10.000,00	0,00	0,00 %	10.000,00
1121.01.0.1.10	OUTRAS TAXAS PELO EXERCÍCIO DO PODER DE POLÍCIA	150.000,00	0,00	0,00 %	150.000,00
1121.50.0.0.00	TAXA DE FISCALIZAÇÃO DE VIGILÂNCIA SANITÁRIA	20.000,00	0,00	0,00 %	20.000,00
1121.50.0.1.00	TAXA DE FISCALIZAÇÃO DE VIGILÂNCIA SANITÁRIA - PRINCIPAL	20.000,00	0,00	0,00 %	20.000,00
1121.50.0.1.01	TAXA DE FISCALIZAÇÃO DE VIGILÂNCIA SANITÁRIA - PRINCIPAL	20.000,00	0,00	0,00 %	20.000,00
1122.00.0.0.00	TAXAS PELA PRESTAÇÃO DE SERVIÇOS	200.000,00	0,00	0,00 %	200.000,00
1122.01.0.0.00	TAXAS PELA PRESTAÇÃO DE SERVIÇOS EM GERAL	200.000,00	0,00	0,00 %	200.000,00
1122.01.0.1.00	TAXAS PELA PRESTAÇÃO DE SERVIÇOS EM GERAL - PRINCIPAL	200.000,00	0,00	0,00 %	200.000,00
1122.01.0.1.01	TAXAS DE EXPEDIENTE	40.000,00	0,00	0,00 %	40.000,00
1122.01.0.1.02	TAXAS DE SERVIÇOS URBANOS	40.000,00	0,00	0,00 %	40.000,00
1122.01.0.1.03	TAXA DE CEMITÉRIOS	40.000,00	0,00	0,00 %	40.000,00
1122.01.0.1.04	TAXA DE LIMPEZA PÚBLICA	40.000,00	0,00	0,00 %	40.000,00
1122.01.0.1.05	OUTRAS TAXAS PELA PRESTAÇÃO DE SERVIÇO	40.000,00	0,00	0,00 %	40.000,00
1200.00.0.0.00	CONTRIBUIÇÕES	3.120.500,00	0,00	0,00 %	3.120.500,00
1210.00.0.0.00	CONTRIBUIÇÕES SOCIAIS	2.895.500,00	0,00	0,00 %	2.895.500,00
1215.00.0.0.00	CONTRIBUIÇÕES PARA REGIMES PRÓPRIOS DE PREVIDÊNCIA E SISTEM	2.820.500,00	0,00	0,00 %	2.820.500,00
1215.01.0.0.00	CONTRIBUIÇÃO DO SERVIDOR CIVIL	2.820.500,00	0,00	0,00 %	2.820.500,00
1215.01.1.0.00	CONTRIBUIÇÃO DO SERVIDOR CIVIL ATIVO	1.793.500,00	0,00	0,00 %	1.793.500,00
1215.01.1.1.00	CONTRIBUIÇÃO DO SERVIDOR CIVIL ATIVO - PRINCIPAL	1.798.500,00	0,00	0,00 %	1.798.500,00
1215.01.1.1.01	CONTRIBUIÇÃO DO SERVIDOR - CV (F.F)	62.200,00	0,00	0,00 %	62.200,00
1215.01.1.1.02	CONTRIBUIÇÃO DO SERVIDOR - PM (F.F)	260.000,00	0,00	0,00 %	260.000,00
1215.01.1.1.03	CONTRIBUIÇÃO DO SERVIDOR - FMS (F.F)	101.000,00	0,00	0,00 %	101.000,00
1215.01.1.1.04	CONTRIBUIÇÃO DO SERVIDOR - FMAS (F.F)	5.000,00	0,00	0,00 %	5.000,00
1215.01.1.1.05	CONTRIBUIÇÃO DO SERVIDOR - PESSOAL CECIDO (F.F)	5.200,00	0,00	0,00 %	5.200,00
1215.01.1.1.06	CONTRIBUIÇÃO DO SERVIDOR - RPPS (F.F)	2.600,00	0,00	0,00 %	2.600,00



BALANCETE DE RECEITA POR DEDUÇÃO

Código	Descrição	Previsão	Dedução	% Ded.	Previsão Líquida
1215.01.1.1.08	CONTRIBUIÇÃO DO SERVIDOR - FMS (F.P)	250.000,00	0,00	0,00 %	250.000,00
1215.01.1.2.00	CONTRIBUIÇÃO DO SERVIDOR CIVIL ATIVO - MULTAS E JUROS DE MOR	27.000,00	0,00	0,00 %	27.000,00
1215.01.1.2.01	CONTRIBUIÇÃO DO SERVIDOR - MULTAS E JUROS (F.F)	26.000,00	0,00	0,00 %	26.000,00
1215.01.1.2.02	CONTRIBUIÇÃO DO SERVIDOR - MULTAS E JUROS (F.P)	1.000,00	0,00	0,00 %	1.000,00
1215.01.2.0.00	CONTRIBUIÇÃO DO SERVIDOR CIVIL INATIVO	1.007.000,00	0,00	0,00 %	1.007.000,00
1215.01.2.1.00	CONTRIBUIÇÃO DO SERVIDOR CIVIL INATIVO - PRINCIPAL	1.007.000,00	0,00	0,00 %	1.007.000,00
1215.01.2.1.01	CONTRIBUIÇÃO DO SERVIDOR CIVIL INATIVO - PRINCIPAL (F.F)	2.000,00	0,00	0,00 %	2.000,00
1215.01.2.1.02	CONTRIBUIÇÃO DO SERVIDOR CIVIL INATIVO - PRINCIPAL (F.P)	1.005.000,00	0,00	0,00 %	1.005.000,00
1215.01.3.0.00	CONTRIBUIÇÃO DO SERVIDOR CIVIL - PENSIONISTAS	30.000,00	0,00	0,00 %	30.000,00
1215.01.3.1.00	CONTRIB. DO SERVIDOR CIVIL - PENSIONISTAS - PRINCIPAL	30.000,00	0,00	0,00 %	30.000,00
1215.01.3.1.01	CONTRIBUIÇÃO DO SERVIDOR CIVIL PENSIONISTA - PRINCIPAL (F.F)	1.000,00	0,00	0,00 %	1.000,00
1215.01.3.1.02	CONTRIBUIÇÃO DO SERVIDOR CIVIL PENSIONISTA - PRINCIPAL (F.P)	29.000,00	0,00	0,00 %	29.000,00
1240.00.0.0.00	CONTRIBUIÇÃO PARA O CUSTEIO DO SERVIÇO DE ILUMINAÇÃO PÚBLICA	300.000,00	0,00	0,00 %	300.000,00
1241.00.0.0.00	CONTRIBUIÇÃO PARA O CUSTEIO DO SERVIÇO DE ILUMINAÇÃO PÚBLICA	300.000,00	0,00	0,00 %	300.000,00
1241.50.0.0.00	CONTRIBUIÇÃO PARA O CUSTEIO DO SERVIÇO DE ILUMINAÇÃO PÚBLICA	300.000,00	0,00	0,00 %	300.000,00
1241.50.0.1.00	CONTRIBUIÇÃO PARA O CUSTEIO DO SERVIÇO DE ILUMINAÇÃO PÚBLICA	300.000,00	0,00	0,00 %	300.000,00
1241.50.0.1.01	CONTRIBUIÇÃO PARA O CUSTEIO DO SERVIÇO DE ILUMINAÇÃO PÚBLICA	300.000,00	0,00	0,00 %	300.000,00
1300.00.0.0.00	RECEITA PATRIMONIAL	1.116.000,00	0,00	0,00 %	1.116.000,00
1320.00.0.0.00	VALORES MOBILIÁRIOS	996.000,00	0,00	0,00 %	996.000,00
1321.00.0.0.00	JUROS E CORREÇÕES MONETÁRIAS	996.000,00	0,00	0,00 %	996.000,00
1321.01.0.0.00	REMUNERAÇÃO DE DEPÓSITOS BANCÁRIOS	625.000,00	0,00	0,00 %	625.000,00
1321.01.0.1.00	REMUNERAÇÃO DE DEPÓSITOS BANCÁRIOS - PRINCIPAL	625.000,00	0,00	0,00 %	625.000,00
1321.01.0.1.01	REMUNERAÇÃO DE DEPÓSITOS BANCÁRIOS VINCULADOS - PREFEITURA	600.000,00	0,00	0,00 %	600.000,00
1321.01.0.1.02	REMUNERAÇÃO DE DEPÓSITOS BANCÁRIOS VINCULADOS - CIDE	5.000,00	0,00	0,00 %	5.000,00
1321.01.0.1.03	REMUNERAÇÃO DE DEPÓSITOS BANCÁRIOS VINCULADOS - FUNDEB	8.000,00	0,00	0,00 %	8.000,00
1321.01.0.1.04	REMUNERAÇÃO DE DEPÓSITOS BANCÁRIOS VINCULADOS - QSE	1.000,00	0,00	0,00 %	1.000,00
1321.01.0.1.06	REMUNERAÇÃO DE DEPÓSITOS BANCÁRIOS VINCULADOS - PNAE	1.000,00	0,00	0,00 %	1.000,00
1321.01.0.1.07	REMUNERAÇÃO DE DEPÓSITOS BANCÁRIOS VINCULADOS - PNATE	1.000,00	0,00	0,00 %	1.000,00
1321.01.0.1.08	REMUNERAÇÃO DE DEPÓSITOS BANCÁRIOS VINCULADOS - DEMAIS FNDE	1.000,00	0,00	0,00 %	1.000,00
1321.01.0.1.11	REMUNERAÇÃO DE DEPÓSITOS BANCÁRIOS VINCULADOS - FMS	6.000,00	0,00	0,00 %	6.000,00
1321.01.0.1.12	REMUNERAÇÃO DE DEPÓSITOS BANCÁRIOS NÃO VINCULADOS - R P SAÚDE	1.000,00	0,00	0,00 %	1.000,00
1321.01.0.1.14	REMUNERAÇÃO DE DEPÓSITOS BANCÁRIOS NÃO VINCULADOS - R P FMS	1.000,00	0,00	0,00 %	1.000,00
1321.04.0.0.00	REMUNERAÇÃO DOS RECURSOS DO REGIME PRÓPRIO DE PREVIDÊNCIA SO	371.000,00	0,00	0,00 %	371.000,00
1321.04.0.1.00	REMUNERAÇÃO DOS RECURSOS DO RPPS - PRINCIPAL	371.000,00	0,00	0,00 %	371.000,00
1321.04.0.1.01	REMUNERAÇÃO DOS RECURSOS DO RPPS (F.F)	290.000,00	0,00	0,00 %	290.000,00
1321.04.0.1.02	REMUNERAÇÃO DOS RECURSOS DO RPPS (F.P)	78.000,00	0,00	0,00 %	78.000,00
1390.00.0.0.00	DEMAIS RECEITAS PATRIMONIAIS	120.000,00	0,00	0,00 %	120.000,00
1399.00.0.0.00	OUTRAS RECEITAS PATRIMONIAIS	120.000,00	0,00	0,00 %	120.000,00
1399.99.0.0.00	OUTRAS RECEITAS PATRIMONIAIS	120.000,00	0,00	0,00 %	120.000,00
1399.99.0.1.00	OUTRAS RECEITAS PATRIMONIAIS - PRINCIPAL	120.000,00	0,00	0,00 %	120.000,00
1399.99.0.1.01	OUTRAS RECEITAS PATRIMONIAIS - PREFEITURA	100.000,00	0,00	0,00 %	100.000,00
1399.99.0.1.02	OUTRAS RECEITAS PATRIMONIAIS - FMS	10.000,00	0,00	0,00 %	10.000,00
1399.99.0.1.03	OUTRAS RECEITAS PATRIMONIAIS - FMS	10.000,00	0,00	0,00 %	10.000,00
1700.00.0.0.00	TRANSFERÊNCIAS CORRENTES	71.089.804,81	7.394.200,00	10,40 %	63.695.604,81
1710.00.0.0.00	TRANSFERÊNCIAS DA UNIÃO E DE SUAS ENTIDADES	43.482.975,91	6.208.000,00	14,28 %	37.284.975,91
1711.00.0.0.00	TRANSFERÊNCIAS DECORRENTES DE PARTICIPAÇÃO NA RECEITA DA UNI	34.040.000,00	6.208.000,00	18,23 %	27.832.000,00
1711.51.0.0.00	COTA-PARTE DO FUNDO DE PARTICIPAÇÃO DOS MUNICÍPIOS - FPM	34.000.000,00	6.200.000,00	18,23 %	27.800.000,00
1711.51.1.0.00	COTA-PARTE DO FUNDO DE PARTICIPAÇÃO DOS MUNICÍPIOS - COTA ME	21.000.000,00	6.200.000,00	29,50 %	14.800.000,00
1711.51.1.1.00	COTA-PARTE DO FPM - COTA MENSAL - PRINCIPAL	31.000.000,00	6.200.000,00	20,00 %	24.800.000,00
1711.51.2.0.00	COTA-PARTE DO FUNDO DE PARTICIPAÇÃO DOS MUNICÍPIOS - COTAS E	3.000.000,00	0,00	0,00 %	3.000.000,00
1711.51.2.1.00	COTA-PARTE DO FPM - COTAS EXTRAORDINARIAS - PRINCIPAL	3.000.000,00	0,00	0,00 %	3.000.000,00
1711.52.0.0.00	COTA-PARTE DO IMPOSTO SOBRE A PROPRIEDADE TERRITORIAL RURAL	40.000,00	6.000,00	15,00 %	32.000,00
1711.52.0.1.00	COTA-PARTE DO IMP. PROPRIED.TERRIT.RURAL - PRINCIPAL	40.000,00	6.000,00	15,00 %	32.000,00
1711.52.0.1.01	COTA-PARTE DO ITR - PRINCIPAL	40.000,00	6.000,00	15,00 %	32.000,00
1712.00.0.0.00	TRANSFERÊNCIAS DAS COMPENSAÇÕES FINANCEIRAS PELA EXPLORAÇÃO	600.000,00	0,00	0,00 %	600.000,00
1712.51.0.0.00	COTA-PARTE DA COMPENSAÇÃO FINANCEIRA PELA EXPLORAÇÃO DE RECU	50.000,00	0,00	0,00 %	50.000,00
1712.51.0.1.00	COTA-PARTE DA COMPENSAÇÃO FINANCEIRA PELA EXPLORAÇÃO DE RECU	50.000,00	0,00	0,00 %	50.000,00
1712.51.0.1.01	COTA-PARTE DA COMP. FINAN. PELA EXP. DE REC. MINERAIS - CFEM	50.000,00	0,00	0,00 %	50.000,00
1712.52.0.0.00	COTA-PARTE DA COMPENSAÇÃO FINANCEIRA PELA PRODUÇÃO DE PETRÓL	600.000,00	0,00	0,00 %	600.000,00
1712.52.4.0.00	COTA-PARTE DO FUNDO ESPECIAL DO PETRÓLEO - FEP	600.000,00	0,00	0,00 %	600.000,00
1712.52.4.1.00	COTA-PARTE DO FUNDO ESPECIAL DO PETRÓLEO - FEP - PRINCIPAL	600.000,00	0,00	0,00 %	600.000,00
1712.52.4.1.01	COTA-PARTE DO FUNDO ESPECIAL DO PETRÓLEO - FEP - PRINCIPAL	600.000,00	0,00	0,00 %	600.000,00
1713.00.0.0.00	TRANSFERÊNCIAS DE RECURSOS DO SISTEMA ÚNICO DE SAÚDE - SUS	4.059.238,45	0,00	0,00 %	4.059.238,45
1713.50.0.0.00	TRANSFERÊNCIAS DE RECURSOS DO SISTEMA ÚNICO DE SAÚDE - SUS -	4.059.238,45	0,00	0,00 %	4.059.238,45
1713.50.1.0.00	TRANSFERÊNCIAS DE RECURSOS DO BLOCO DE MANUTENÇÃO DAS AÇDES	3.108.243,82	0,00	0,00 %	3.108.243,82
1713.50.1.1.00	TRANSFERÊNCIAS DE RECURSOS DO BLOCO DE MANUTENÇÃO DAS AÇDES	3.108.243,82	0,00	0,00 %	3.108.243,82
1713.50.1.1.02	INCENTIVO FINANCEIRO DA APS - DESEMPENHO	230.737,76	0,00	0,00 %	230.737,76
1713.50.1.1.03	INCENTIVO FINANCEIRO DA APS	101.483,18	0,00	0,00 %	101.483,18
1713.50.1.1.04	PROGRAMA DE INFORMATIZAÇÃO DA APS	102.000,00	0,00	0,00 %	102.000,00
1713.50.1.1.05	APOIO À MANUTENÇÃO DOS POLOS DE ACADEMIA DA SAÚDE	36.000,00	0,00	0,00 %	36.000,00
1713.50.1.1.07	AGENTES COMUNITÁRIOS DE SAÚDE	1.236.520,00	0,00	0,00 %	1.236.520,00
1713.50.1.1.11	SÁUDE BUCAL	206.616,00	0,00	0,00 %	206.616,00
1713.50.1.1.12	PROGRAMA SAÚDE DA FAMÍLIA	1.134.391,20	0,00	0,00 %	1.134.391,20
1713.50.1.1.13	REDE CEGONHA	1.495,80	0,00	0,00 %	1.495,80
1713.50.2.0.00	TRANSFERÊNCIAS DE RECURSOS DO BLOCO DE MANUTENÇÃO DAS AÇDES	794.109,80	0,00	0,00 %	794.109,80
1713.50.2.1.00	TRANSFERÊNCIAS DE RECURSOS DO BLOCO DE MANUTENÇÃO DAS AÇDES	794.109,80	0,00	0,00 %	794.109,80
1713.50.2.1.01	ATENÇÃO À SAÚDE DA POPULAÇÃO PARA PROCEDIMENTOS DO MAC	794.109,80	0,00	0,00 %	794.109,80

BALANCETE DE RECEITA POR DEDUÇÃO

Código	Descrição	Previsão	Dedução	% Ded.	Previsão Líquida
1713.50.3.1.00	TRANSFERÊNCIAS DE RECURSOS DO BLOCO DE MANUTENÇÃO DAS AÇÕES	82.234,88	0,00	0,00 %	82.234,88
1713.50.3.1.01	INCENTIVO FINANCEIRO À VIGILÂNCIA EM SAÚDE - VIG SANITÁRIA	70.234,88	0,00	0,00 %	70.234,88
1713.50.3.1.02	INCENTIVO FINANCEIRO À VIGILÂNCIA EM SAÚDE - DESPESAS DIVERS	12.000,00	0,00	0,00 %	12.000,00
1713.50.4.0.00	TRANSFERÊNCIAS DE RECURSOS DO BLOCO DE MANUTENÇÃO DAS AÇÕES	101.730,00	0,00	0,00 %	101.730,00
1713.50.4.1.00	TRANSFERÊNCIAS DE RECURSOS DO BLOCO DE MANUTENÇÃO DAS AÇÕES	101.730,00	0,00	0,00 %	101.730,00
1713.50.4.1.01	PROMOÇÃO DA ASS. FARM. E INSUMOS ESTRATÉGICOS NA ATENÇÃO BÁS	101.730,00	0,00	0,00 %	101.730,00
1713.50.5.0.00	TRANSFERÊNCIAS DE RECURSOS DO BLOCO DE MANUTENÇÃO DAS AÇÕES	2.910,25	0,00	0,00 %	2.910,25
1713.50.5.1.00	TRANSFERÊNCIAS DE RECURSOS DO BLOCO DE MANUTENÇÃO DAS AÇÕES	2.910,25	0,00	0,00 %	2.910,25
1714.00.0.0.00	TRANSFERÊNCIAS DE RECURSOS DO FUNDO NACIONAL DO DESENVOLVIME	772.389,54	0,00	0,00 %	772.389,54
1714.50.0.0.00	TRANSFERÊNCIAS DO SALÁRIO-EDUCAÇÃO	394.436,04	0,00	0,00 %	394.436,04
1714.50.0.1.00	TRANSFERÊNCIAS DO SALÁRIO-EDUCAÇÃO - PRINCIPAL	394.436,04	0,00	0,00 %	394.436,04
1714.50.0.1.01	TRANSFERÊNCIAS DO SALÁRIO-EDUCAÇÃO - PRINCIPAL	394.436,04	0,00	0,00 %	394.436,04
1714.51.0.0.00	TRANSFERÊNCIAS DIRETAS DO FNDE REFERENTES AO PROGRAMA DIMEI	30.000,00	0,00	0,00 %	30.000,00
1714.51.0.1.00	TRANSFERÊNCIAS DIRETAS DO FNDE REFERENTES AO PROGRAMA DIMEI	30.000,00	0,00	0,00 %	30.000,00
1714.51.0.1.01	TRANSFERÊNCIAS DIRETAS DO FNDE REFERENTES AO PODE	30.000,00	0,00	0,00 %	30.000,00
1714.52.0.0.00	TRANSFERÊNCIAS REFERENTES AO PROGRAMA NACIONAL DE ALIMENTAÇÃO	250.014,00	0,00	0,00 %	250.014,00
1714.52.0.1.00	TRANSFERÊNCIAS REFERENTES AO PROGRAMA NACIONAL DE ALIMENTAÇÃO	250.014,00	0,00	0,00 %	250.014,00
1714.52.0.1.01	TRANSFERÊNCIAS REFERENTES AO PNAE - ENSINO FUNDAMENTAL	166.508,00	0,00	0,00 %	166.508,00
1714.52.0.1.02	TRANSFERÊNCIAS REFERENTES AO PNAE - CRECHE	28.496,00	0,00	0,00 %	28.496,00
1714.52.0.1.03	TRANSFERÊNCIAS REFERENTES AO PNAE - EJA	12.540,00	0,00	0,00 %	12.540,00
1714.52.0.1.04	TRANSFERÊNCIAS REFERENTES AO PNAE - PRÉ ESCOLA	44.064,00	0,00	0,00 %	44.064,00
1714.53.0.0.00	TRANSFERÊNCIAS REFERENTES AO PROGRAMA NACIONAL DE APOIO AO T	87.319,00	0,00	0,00 %	87.319,00
1714.53.0.1.00	TRANSFERÊNCIAS REFERENTES AO PROGRAMA NACIONAL DE APOIO AO T	87.319,00	0,00	0,00 %	87.319,00
1714.53.0.1.01	TRANSFERÊNCIAS REFERENTES AO PNATE	87.319,00	0,00	0,00 %	87.319,00
1715.00.0.0.00	TRANSFERÊNCIAS DE RECURSOS DE COMPLEMENTAÇÃO DA UNIÃO AC	2.280.129,00	0,00	0,00 %	2.280.129,00
1715.00.0.0.00	TRANSFERÊNCIAS DE RECURSOS DE COMPLEMENTAÇÃO DA UNIÃO AC	2.280.129,00	0,00	0,00 %	2.280.129,00
1715.00.0.1.00	TRANSFERÊNCIAS DE RECURSOS DE COMPLEMENTAÇÃO DA UNIÃO AC	2.280.129,00	0,00	0,00 %	2.280.129,00
1715.00.0.1.01	COMPLEMENTAÇÃO FUNDEB - VAAT	971.854,00	0,00	0,00 %	971.854,00
1715.01.0.0.00	TRANSFERÊNCIAS DE RECURSOS DE COMPLEMENTAÇÃO DA UNIÃO AC	1.321.475,00	0,00	0,00 %	1.321.475,00
1715.01.0.1.00	TRANSFERÊNCIAS DE RECURSOS DE COMPLEMENTAÇÃO DA UNIÃO AC	1.321.475,00	0,00	0,00 %	1.321.475,00
1715.01.0.1.01	COMPLEMENTAÇÃO FUNDEB - VAAF	1.321.475,00	0,00	0,00 %	1.321.475,00
1715.00.0.0.00	TRANSFERÊNCIAS DE RECURSOS DO FUNDO NACIONAL DE ASSISTÊNCIA	446.246,92	0,00	0,00 %	446.246,92
1715.00.0.0.00	TRANSFERÊNCIAS DE RECURSOS DO FUNDO NACIONAL DE ASSISTÊNCIA	446.246,92	0,00	0,00 %	446.246,92
1715.00.0.1.00	TRANSFERÊNCIAS DE RECURSOS DO FUNDO NACIONAL DE ASSISTÊNCIA	446.246,92	0,00	0,00 %	446.246,92
1715.00.0.1.01	PRIMEIRA INFÂNCIA NO SUAS	146.872,00	0,00	0,00 %	146.872,00
1715.00.0.1.02	SERVIÇO DE CONVIVÊNCIA E FORTALECIMENTO DE VÍNCULOS - SCPV	136.886,84	0,00	0,00 %	136.886,84
1715.00.0.1.03	PISO BÁSICO FIXO	56.917,98	0,00	0,00 %	56.917,98
1715.00.0.1.04	ÍNDICE DE GESTÃO DESCENTRALIZADA - IGOBF	79.572,72	0,00	0,00 %	79.572,72
1716.50.0.1.07	PROGRAMAS DO SUAS	30.000,00	0,00	0,00 %	30.000,00
1719.00.0.0.00	OUTRAS TRANSFERÊNCIAS DE RECURSOS DA UNIÃO E DE SUAS ENTIDAD	1.000.000,00	0,00	0,00 %	1.000.000,00
1719.57.0.0.00	TRANSFERÊNCIA ESPECIAL DA UNIÃO	750.000,00	0,00	0,00 %	750.000,00
1719.57.0.1.00	TRANSFERÊNCIA ESPECIAL DA UNIÃO - PRINCIPAL	750.000,00	0,00	0,00 %	750.000,00
1719.57.0.1.01	TRANSFERÊNCIA ESPECIAL DA UNIÃO - INCREMENTO TEMPORÁRIO APS	600.000,00	0,00	0,00 %	600.000,00
1719.57.0.1.02	TRANSFERÊNCIA ESPECIAL DA UNIÃO - INCREMENTO TEMPORÁRIO- MAC	250.000,00	0,00	0,00 %	250.000,00
1719.99.0.0.00	OUTRAS TRANSFERÊNCIAS DE RECURSOS DA UNIÃO E DE SUAS ENTIDAD	250.000,00	0,00	0,00 %	250.000,00
1719.99.0.1.00	OUTRAS TRANSF. DE RECURS UNIÃO E DE SUAS ENTID - PRINCIPAL	250.000,00	0,00	0,00 %	250.000,00
1719.99.0.1.02	ADO - LC 176/2020	80.000,00	0,00	0,00 %	80.000,00
1719.99.0.1.04	OUTRAS TRANSF. DE RECURS UNIÃO LEI PAULO GUSTAVO	200.000,00	0,00	0,00 %	200.000,00
1720.00.0.0.00	TRANSFERÊNCIAS DOS ESTADOS E DO DISTRITO FEDERAL E DE SUAS E	14.784.688,92	1.186.200,00	7,98 %	13.758.888,92
1721.00.0.0.00	PARTICIPAÇÃO NA RECEITA DOS ESTADOS E DISTRITO FEDERAL	5.981.000,00	1.186.200,00	19,83 %	4.794.800,00
1721.50.0.0.00	COTA-PARTE DO ICMS	5.400.000,00	1.080.000,00	20,00 %	4.320.000,00
1721.50.0.1.00	COTA-PARTE DO ICMS - PRINCIPAL	5.400.000,00	1.080.000,00	20,00 %	4.320.000,00
1721.50.0.1.01	COTA-PARTE DO ICMS - PRINCIPAL	5.400.000,00	1.080.000,00	20,00 %	4.320.000,00
1721.51.0.0.00	COTA-PARTE DO IPVA	600.000,00	100.000,00	20,00 %	500.000,00
1721.51.0.1.00	COTA-PARTE DO IPVA - PRINCIPAL	600.000,00	100.000,00	20,00 %	500.000,00
1721.51.0.1.01	COTA-PARTE DO IPVA - PRINCIPAL	600.000,00	100.000,00	20,00 %	500.000,00
1721.52.0.0.00	COTA-PARTE DO IPI - MUNICÍPIOS	31.000,00	6.200,00	20,00 %	24.800,00
1721.52.0.1.00	COTA-PARTE DO IPI - MUNICÍPIOS - PRINCIPAL	31.000,00	6.200,00	20,00 %	24.800,00
1721.52.0.1.01	COTA-PARTE DO IPI - MUNICÍPIOS - PRINCIPAL	31.000,00	6.200,00	20,00 %	24.800,00
1721.53.0.0.00	COTA-PARTE DA CONTRIBUIÇÃO DE INTERVENÇÃO NO DOMÍNIO ECONÔMI	90.000,00	0,00	0,00 %	90.000,00
1721.53.0.1.00	COTA-PARTE CONTRIB INTERVENÇÃO NO DOMÍNIO ECONÔM - PRINCIPAL	90.000,00	0,00	0,00 %	90.000,00
1721.53.0.1.01	COTA-PARTE DA CONT. DE INTERVENÇÃO NO DOMÍNIO ECONÔMICO	90.000,00	0,00	0,00 %	90.000,00
1722.00.0.0.00	TRANSFERÊNCIAS DAS COMPENSAÇÕES FINANCEIRAS PELA EXPLORAÇÃO	8.430.815,14	0,00	0,00 %	8.430.815,14
1722.02.0.0.00	COTA-PARTE ROYALTIES - COMPENSAÇÃO FINANCEIRA PELA PRODUÇÃO	8.430.815,14	0,00	0,00 %	8.430.815,14
1722.52.0.1.00	C-PARTE ROYALTIES-COMPENS FINANC. PRODUÇÃO PETROL - PRINCIPA	8.430.815,14	0,00	0,00 %	8.430.815,14
1722.52.0.1.01	COTA-PARTE ROYALTIES - COMP. FIN. PELA PRODUÇÃO DO PETRÓLEO	8.430.815,14	0,00	0,00 %	8.430.815,14
1723.00.0.0.00	TRANSFERÊNCIAS DE RECURSOS DO SISTEMA ÚNICO DE SAÚDE - SUS	193.443,98	0,00	0,00 %	193.443,98
1723.50.0.0.00	TRANSFERÊNCIAS DE RECURSOS DO SISTEMA ÚNICO DE SAÚDE - SUS	193.443,98	0,00	0,00 %	193.443,98
1723.50.0.1.00	TRANSFERÊNCIAS DE RECURSOS DO SISTEMA ÚNICO DE SAÚDE - SUS	193.443,98	0,00	0,00 %	193.443,98
1723.50.0.1.01	ATENÇÃO PRIMÁRIA EM SAÚDE - ESTADO	31.241,98	0,00	0,00 %	31.241,98
1723.50.0.1.02	CONTRAPARTIDA DA ASSISTÊNCIA FARMACÉUTICA - ESTADO	30.919,00	0,00	0,00 %	30.919,00
1723.50.0.1.04	INCENTIVO A HOSPITAIS DE PEQUENO PORTE - HPP - ESTADO	101.882,00	0,00	0,00 %	101.882,00
1724.00.0.0.00	TRANSFERÊNCIAS DE CONVÊNIOS DOS ESTADOS E DF E DE SUAS ENTID	126.829,80	0,00	0,00 %	126.829,80
1724.01.0.0.00	TRANSFERÊNCIAS DE CONVÊNIOS DOS ESTADOS E DF E DE SUAS ENTID	126.829,80	0,00	0,00 %	126.829,80
1724.01.0.1.00	TRANSFERÊNCIAS DE CONVÊNIOS DOS ESTADOS E DF E DE SUAS ENTID	126.829,80	0,00	0,00 %	126.829,80
1724.01.0.1.01	PROGRAMA A CAMINHO DA ESCOLA	126.829,80	0,00	0,00 %	126.829,80
1729.00.0.0.00	OUTRAS TRANSFERÊNCIAS DOS ESTADOS E DISTRITO FEDERAL	194.000,00	0,00	0,00 %	194.000,00



Prefeitura Municipal de Itaquitinga

AV ANTONIO CARLOS DE ALMEIDA

10150076/0001-57

Exercício: 2024

Página 4

BALANCETE DE RECEITA POR DEDUÇÃO

Código	Descrição	Previsão	Dedução	% Ded.	Previsão Líquida
1729.51.0.1.00	TRANSF.DE ESTADOS - À ASSISTÊNCIA SOCIAL - PRINCIPAL	194.000,00	0,00	0,00 %	194.000,00
1729.51.0.1.01	COFINANCIAMENTO DO ESTADO PARA O PAEFUCREAS	30.000,00	0,00	0,00 %	30.000,00
1729.51.0.1.02	FUNDO DE DESENVOLVIMENTO SOCIAL - FDS	10.000,00	0,00	0,00 %	10.000,00
1729.51.0.1.03	CENTRO DE REFERÊNCIA EM ASSISTÊNCIA SOCIAL	10.000,00	0,00	0,00 %	10.000,00
1729.51.0.1.04	COZINHA COMUNITÁRIA	144.000,00	0,00	0,00 %	144.000,00
1750.00.0.0.00	TRANSFERÊNCIAS DE OUTRAS INSTITUIÇÕES PÚBLICAS	12.701.940,00	0,00	0,00 %	12.701.940,00
1751.00.0.0.00	TRANSFERÊNCIAS DE RECURSOS DO FUNDO DE MANUTENÇÃO E DESENVOL	12.701.940,00	0,00	0,00 %	12.701.940,00
1751.50.0.0.00	TRANSFERÊNCIAS DE RECURSOS DO FUNDO DE MANUTENÇÃO E DESENVOL	12.701.940,00	0,00	0,00 %	12.701.940,00
1751.50.0.1.00	TRANSFERÊNCIAS DE RECURSOS DO FUNDES - PRINCIPAL	12.701.940,00	0,00	0,00 %	12.701.940,00
1751.50.0.1.01	TRANSFERÊNCIAS DE RECURSOS DO FUNDES	12.701.940,00	0,00	0,00 %	12.701.940,00
1900.00.0.0.00	OUTRAS RECEITAS CORRENTES	204.000,00	0,00	0,00 %	204.000,00
1920.00.0.0.00	INDENIZAÇÕES, RESTITUIÇÕES E RESSARCIMENTOS	34.000,00	0,00	0,00 %	34.000,00
1921.00.0.0.00	INDENIZAÇÕES	5.000,00	0,00	0,00 %	5.000,00
1921.99.0.0.00	OUTRAS INDENIZAÇÕES	5.000,00	0,00	0,00 %	5.000,00
1921.99.0.1.00	OUTRAS INDENIZAÇÕES - PRINCIPAL	5.000,00	0,00	0,00 %	5.000,00
1921.99.0.1.01	OUTRAS INDENIZAÇÕES - PRINCIPAL	5.000,00	0,00	0,00 %	5.000,00
1922.00.0.0.00	RESTITUIÇÕES	29.000,00	0,00	0,00 %	29.000,00
1922.99.0.0.00	OUTRAS RESTITUIÇÕES	29.000,00	0,00	0,00 %	29.000,00
1922.99.0.1.00	OUTRAS RESTITUIÇÕES - PRINCIPAL	29.000,00	0,00	0,00 %	29.000,00
1922.99.0.1.01	OUTRAS RESTITUIÇÕES - PM	25.000,00	0,00	0,00 %	25.000,00
1922.99.0.1.02	OUTRAS RESTITUIÇÕES - FMS	3.000,00	0,00	0,00 %	3.000,00
1922.99.0.1.03	OUTRAS RESTITUIÇÕES - FMS	1.000,00	0,00	0,00 %	1.000,00
1990.00.0.0.00	DEMAIS RECEITAS CORRENTES	170.000,00	0,00	0,00 %	170.000,00
1999.00.0.0.00	OUTRAS RECEITAS CORRENTES	170.000,00	0,00	0,00 %	170.000,00
1999.03.0.0.00	COMPENSAÇÕES FINANCEIRAS ENTRE OS REGIMES DE PREVIDÊNCIA	170.000,00	0,00	0,00 %	170.000,00
1999.03.0.1.00	COMPENSAÇÕES FINANCEIRAS ENTRE OS REGIMES DE PREVIDÊNCIA - P	170.000,00	0,00	0,00 %	170.000,00
1999.03.0.1.01	COMPENSAÇÕES FINANCEIRAS ENTRE O RPPS E RGPS	170.000,00	0,00	0,00 %	170.000,00
2000.00.0.0.00	RECEITAS DE CAPITAL	2.400.000,00	0,00	0,00 %	2.400.000,00
2200.00.0.0.00	ALIENAÇÃO DE BENS	200.000,00	0,00	0,00 %	200.000,00
2210.00.0.0.00	ALIENAÇÃO DE BENS MÓVEIS	190.000,00	0,00	0,00 %	190.000,00
2213.00.0.0.00	ALIENAÇÃO DE BENS MÓVEIS E SEMOVENTES	190.000,00	0,00	0,00 %	190.000,00
2213.01.0.0.00	ALIENAÇÃO DE BENS MÓVEIS E SEMOVENTES	190.000,00	0,00	0,00 %	190.000,00
2213.01.0.1.00	ALIENAÇÃO DE BENS MÓVEIS E SEMOVENTES - PRINCIPAL	190.000,00	0,00	0,00 %	190.000,00
2213.01.0.1.01	ALIENAÇÃO DE BENS MÓVEIS E SEMOVENTES - PRINCIPAL	190.000,00	0,00	0,00 %	190.000,00
2220.00.0.0.00	ALIENAÇÃO DE BENS IMÓVEIS	90.000,00	0,00	0,00 %	90.000,00
2221.00.0.0.00	ALIENAÇÃO DE BENS IMÓVEIS	90.000,00	0,00	0,00 %	90.000,00
2221.01.0.0.00	ALIENAÇÃO DE BENS IMÓVEIS	90.000,00	0,00	0,00 %	90.000,00
2221.01.0.1.00	ALIENAÇÃO DE BENS IMÓVEIS - PRINCIPAL	90.000,00	0,00	0,00 %	90.000,00
2221.01.0.1.01	ALIENAÇÃO DE BENS IMÓVEIS - PRINCIPAL	90.000,00	0,00	0,00 %	90.000,00
2400.00.0.0.00	TRANSFERÊNCIAS DE CAPITAL	2.200.000,00	0,00	0,00 %	2.200.000,00
2410.00.0.0.00	TRANSFERÊNCIAS DA UNIÃO E DE SUAS ENTIDADES	2.190.000,00	0,00	0,00 %	2.190.000,00
2412.00.0.0.00	TRANSFERÊNCIAS DE RECURSOS DO FUNDO NACIONAL DO DESENVOLVIME	300.000,00	0,00	0,00 %	300.000,00
2412.50.0.0.00	TRANSFERÊNCIAS DE RECURSOS DESTINADOS A PROGRAMAS DE EDUCAÇÃO	300.000,00	0,00	0,00 %	300.000,00
2412.50.9.0.00	OUTRAS TRANSFERÊNCIAS DESTINADAS A PROGRAMAS DE EDUCAÇÃO	300.000,00	0,00	0,00 %	300.000,00
2412.50.9.1.00	OUTRAS TRANSFERÊNCIAS DESTINADAS A PROGRAMAS DE EDUCAÇÃO - PRINC.	300.000,00	0,00	0,00 %	300.000,00
2412.50.9.1.01	OUTRAS TRANSFERÊNCIAS DESTINADAS A PROGRAMAS DE EDUCAÇÃO	300.000,00	0,00	0,00 %	300.000,00
2414.00.0.0.00	TRANSFERÊNCIAS DE CONVÊNIO DA UNIÃO E DE SUAS ENTIDADES	1.100.000,00	0,00	0,00 %	1.100.000,00
2414.51.0.0.00	TRANSFERÊNCIAS DE CONVÊNIO DA UNIÃO DESTINADAS A PROGRAMAS	1.100.000,00	0,00	0,00 %	1.100.000,00
2414.51.0.1.00	TRANSFERÊNCIAS DE CONVÊNIO DA UNIÃO A PROD. EDUC. - PRINCIPAL	1.100.000,00	0,00	0,00 %	1.100.000,00
2414.51.0.1.01	TRANSFERÊNCIAS DE CONVÊNIO DA UNIÃO DESTINADOS A EDUCAÇÃO	1.100.000,00	0,00	0,00 %	1.100.000,00
2419.00.0.0.00	OUTRAS TRANSFERÊNCIAS DE RECURSOS DA UNIÃO E DE SUAS ENTIDAD	790.000,00	0,00	0,00 %	790.000,00
2419.51.0.0.00	TRANSFERÊNCIA ESPECIAL DA UNIÃO	790.000,00	0,00	0,00 %	790.000,00
2419.51.0.1.00	TRANSFERÊNCIA ESPECIAL DA UNIÃO - PRINCIPAL	790.000,00	0,00	0,00 %	790.000,00
2419.51.0.1.01	TRANSFERÊNCIA ESPECIAL DA UNIÃO - RELATORIA MAC	290.000,00	0,00	0,00 %	290.000,00
2419.51.0.1.02	TRANSFERÊNCIA ESPECIAL DA UNIÃO - BANCADA MAC	500.000,00	0,00	0,00 %	500.000,00
2420.00.0.0.00	TRANSFERÊNCIAS DOS ESTADOS E DO DISTRITO FEDERAL E DE SUAS E	90.000,00	0,00	0,00 %	90.000,00
2429.00.0.0.00	OUTRAS TRANSFERÊNCIAS DE RECURSOS DOS ESTADOS	90.000,00	0,00	0,00 %	90.000,00
2429.99.0.0.00	OUTRAS TRANSFERÊNCIAS DE RECURSOS DOS ESTADOS	90.000,00	0,00	0,00 %	90.000,00
2429.99.0.1.00	OUTRAS TRANSFERÊNCIAS DE RECURSOS DOS ESTADOS - PRINCIPAL	90.000,00	0,00	0,00 %	90.000,00
2429.99.0.1.01	OUTRAS TRANSFERÊNCIAS DE RECURSOS DO ESTADO - FMS	90.000,00	0,00	0,00 %	90.000,00
7000.00.0.0.00	RECEITAS CORRENTES (INTRA)	10.903.500,00	0,00	0,00 %	10.903.500,00
7200.00.0.0.00	CONTRIBUIÇÕES (INTRA)	4.396.572,00	0,00	0,00 %	4.396.572,00
7210.00.0.0.00	CONTRIBUIÇÕES SOCIAIS (INTRA)	4.396.572,00	0,00	0,00 %	4.396.572,00
7215.00.0.0.00	CONTRIBUIÇÕES PARA REGIMES PRÓPRIOS DE PREVIDÊNCIA E SISTEM	4.396.572,00	0,00	0,00 %	4.396.572,00
7215.01.0.0.00	CONTRIBUIÇÃO DO SERVIDOR CIVIL (INTRA)	47.000,00	0,00	0,00 %	47.000,00
7215.01.1.0.00	CONTRIBUIÇÃO DO SERVIDOR CIVIL ATIVO (INTRA)	47.000,00	0,00	0,00 %	47.000,00
7215.01.1.2.00	CONTRIBUIÇÃO DO SERVIDOR CIVIL ATIVO - MULTAS E JUROS DE MOR	47.000,00	0,00	0,00 %	47.000,00
7215.01.1.2.01	CONTRIBUIÇÃO PATRONAL - MULTAS E JUROS DE MORA (F.F)	40.000,00	0,00	0,00 %	40.000,00
7215.01.1.2.02	CONTRIBUIÇÃO PATRONAL - MULTAS E JUROS DE MORA (F.P)	5.000,00	0,00	0,00 %	5.000,00
7215.02.0.0.00	CONTRIBUIÇÃO PATRONAL - SERVIDOR CIVIL (INTRA)	3.181.572,00	0,00	0,00 %	3.181.572,00
7215.02.1.0.00	CONTRIBUIÇÃO PATRONAL - SERVIDOR CIVIL ATIVO (INTRA)	3.181.572,00	0,00	0,00 %	3.181.572,00
7215.02.1.1.00	CONTRIBUIÇÃO PATRONAL - SERVIDOR CIVIL ATIVO - PRINCIPAL	3.181.572,00	0,00	0,00 %	3.181.572,00
7215.02.1.1.01	CONTRIBUIÇÃO PATRONAL - SERVIDOR CIVIL ATIVO - CV (F.P)	82.100,00	0,00	0,00 %	82.100,00
7215.02.1.1.02	CONTRIBUIÇÃO PATRONAL - SERVIDOR CIVIL ATIVO - PM (F.F)	429.000,00	0,00	0,00 %	429.000,00
7215.02.1.1.03	CONTRIBUIÇÃO PATRONAL - SERVIDOR CIVIL ATIVO - FMS (F.F)	182.000,00	0,00	0,00 %	182.000,00
7215.02.1.1.04	CONTRIBUIÇÃO PATRONAL - SERVIDOR CIVIL ATIVO - FMS (F.P)	2.000,00	0,00	0,00 %	2.000,00
7215.02.1.1.05	CONTRIBUIÇÃO PATRONAL - SERVIDOR CIVIL ATIVO - PESSOAL CEDIDO	7.110,00	0,00	0,00 %	7.110,00





Prefeitura Municipal de Itaquitinga

AV ANTONIO CARLOS DE ALMEIDA

10150076/0001-57

Exercício: 2024

Página 5

BALANCETE DE RECEITA POR DEDUÇÃO

Código	Descrição	Previsão	Dedução	% Ded.	Previsão Líquida
7215.02.1.1.07	CONTRIBUIÇÃO PATRONAL- SERVIDOR CIVIL ATIVO - PM (F.P)	1.700.362,00	0,00	0,00 %	1.700.362,00
7215.02.1.1.08	CONTRIBUIÇÃO PATRONAL- SERVIDOR CIVIL ATIVO - FMS (F.P)	397.000,00	0,00	0,00 %	397.000,00
7215.02.1.1.09	CONTRIBUIÇÃO PATRONAL PREFEITURA - TAXA DE ADMINISTRAÇÃO	376.000,00	0,00	0,00 %	376.000,00
7215.03.0.0.00	CONTRIBUIÇÃO DO SERVIDOR CIVIL - PARCELAMENTOS (INTRA)	1.136.000,00	0,00	0,00 %	1.136.000,00
7215.03.0.1.00	CONTRIBUIÇÃO DO SERVIDOR CIVIL - PARCELAMENTOS - PRINCIPAL	1.136.000,00	0,00	0,00 %	1.136.000,00
7215.03.0.1.01	CONTRIBUIÇÃO DO SERVIDOR CIVIL - PARCELAMENTOS - PRINCIPAL	1.136.000,00	0,00	0,00 %	1.136.000,00
7900.00.0.0.00	OUTRAS RECEITAS CORRENTES (INTRA)	6.526.929,00	0,00	0,00 %	6.526.929,00
7990.00.0.0.00	DEMAIS RECEITAS CORRENTES (INTRA)	6.526.929,00	0,00	0,00 %	6.526.929,00
7999.00.0.0.00	OUTRAS RECEITAS CORRENTES (INTRA)	6.526.929,00	0,00	0,00 %	6.526.929,00
7999.01.0.0.00	APORTES PERIÓDICOS PARA AMORTIZAÇÃO DE DÉFICIT ATUARIAL DO R	6.526.929,00	0,00	0,00 %	6.526.929,00
7999.01.0.1.00	APORTES PERIÓDICOS PARA AMORTIZAÇÃO DE DÉFICIT ATUARIAL DO R	6.526.929,00	0,00	0,00 %	6.526.929,00
Total do orçamento:		82.384.200,00	7.394.300,00	9,00 %	86.000.000,00



Prefeitura Municipal de Itaquitinga

AV ANTONIO CARLOS DE ALMEIDA - CNPJ: 10150076/0001-57

Orçamento Programa - Exercício de 2024

CAMPO DE ATUAÇÃO E LEGISLAÇÃO

(§ único, Art.22)

Quadro 01

Página 1

Lei: 807, Data: 26/11/2023

PODER: 01 Poder Legislativo
ORGÃO: 01 Câmara Municipal
UNIDADE: 00 Câmara Municipal

CAMPO DE ATUACAO

LEGISLACAO





Prefeitura Municipal de Itaqui

AV ANTONIO CARLOS DE ALMEIDA - CNPJ:10150076/0001-57

Orçamento Programa - Exercício de 2024

CAMPO DE ATUAÇÃO E LEGISLAÇÃO

(§ unico, Art.22)

Quadro 01

Página 2

Lei: 907, Data: 28/11/2023

PODER: 02 Poder Executivo
ORGÃO: 01 Gabinete do Prefeito
UNIDADE: 00 Gabinete do Prefeito

CAMPO DE ATUACAO

LEGISLACAO





Prefeitura Municipal de Itaqui

AV ANTONIO CARLOS DE ALMEIDA - CNPJ 10150076/0001-57

Orçamento Programa - Exercício de 2024

CAMPO DE ATUAÇÃO E LEGISLAÇÃO

(§ único, Art.22)

Quadro 01

Página 3

Lei: 807, Data: 28/11/2023

PODER: 02 Poder Executivo
ORGÃO: 02 Procuradoria Municipal
UNIDADE: 00 Procuradoria Municipal

CAMPO DE ATUACAO

LEGISLACAO



Prefeitura Municipal de Itaqui

AV ANTONIO CARLOS DE ALMEIDA - CNPJ:10150076/0001-57

Orçamento Programa - Exercício de 2024

CAMPO DE ATUAÇÃO E LEGISLAÇÃO

(§ unico, Art.22)

Quadro 01

Página 4

Lei: 807, Data: 28/11/2023

PODER: 02 Poder Executivo
ORGÃO: 03 Secretaria de Supervisão de Políticas Públicas
UNIDADE: 00 Secretaria de Supervisão de Políticas Públicas

CAMPO DE ATUACAO

LEGISLACAO



Prefeitura Municipal de Itaquitanga

AV ANTONIO CARLOS DE ALMEIDA - CNPJ:10150076/0001-57

Orçamento Programa - Exercício de 2024

CAMPO DE ATUAÇÃO E LEGISLAÇÃO

(§ unico, Art.22)

Quadro 01

Página 5

Lei: 807, Data: 28/11/2023

PODER: 02 Poder Executivo
ORGÃO: 04 Secretaria de Controle Interno
UNIDADE: 03 Secretaria de Controle Interno

CAMPO DE ATUACAO

LEGISLACAO





Prefeitura Municipal de Itaquitinga

AV ANTONIO CARLOS DE ALMEIDA - CNPJ:10150076/0001-57

Orçamento Programa - Exercício de 2024

CAMPO DE ATUAÇÃO E LEGISLAÇÃO

(§ unico, Art.22)

Quadro 01

Página 6

Lei: 807, Data: 28/11/2023

PODER: 02 Poder Executivo
ORGÃO: 05 Secretaria de Administração
UNIDADE: 00 Secretaria de Administração

CAMPO DE ATUACAO

LEGISLACAO





Prefeitura Municipal de Itaqui

AV ANTONIO CARLOS DE ALMEIDA - CNPJ:10150076/0001-57

Orçamento Programa - Exercício de 2024

CAMPO DE ATUAÇÃO E LEGISLAÇÃO

(§ único, Art.22)

Quadro 01

Página 7

Lei: 807, Data: 28/11/2023

PODER: 02 Poder Executivo
ORGÃO: 06 Secretaria de Finanças
UNIDADE: 00 Secretaria de Finanças

CAMPO DE ATUACAO

LEGISLACAO





Prefeitura Municipal de Itaquitanga

AV ANTONIO CARLOS DE ALMEIDA - CNPJ 10150076/0001-57

Orçamento Programa - Exercício de 2024

CAMPO DE ATUAÇÃO E LEGISLAÇÃO

(§ único, Art 22)

Quadro 01

Página 8

Lei: 807, Data: 28/11/2023

PODER:	02	Poder Executivo
ORGÃO:	07	Secretaria de Assistência e Desenvolvimento Social
UNIDADE:	00	Secretaria de Assistência e Desenvolvimento Social

CAMPO DE ATUACAO

LEGISLACAO





Prefeitura Municipal de Itaquitanga

AV ANTONIO CARLOS DE ALMEIDA - CNPJ:10150076/0001-57

Orçamento Programa - Exercício de 2024

CAMPO DE ATUAÇÃO E LEGISLAÇÃO

(§ único, Art.22)

Quadro 01

Página 9

Lei: 807, Data: 28/11/2023

PODER:	02	Poder Executivo
ORGÃO:	07	Secretaria de Assistência e Desenvolvimento Social
UNIDADE:	01	Fundo Municipal de Assistência Social

CAMPO DE ATUACAO

LEGISLACAO



Prefeitura Municipal de Itaquitanga

AV ANTONIO CARLOS DE ALMEIDA - CNPJ:10150076/0001-57

Orçamento Programa - Exercício de 2024

CAMPO DE ATUAÇÃO E LEGISLAÇÃO

(§ único, Art.22)

Quadro 01

Página 10

Lei: 807, Data: 28/11/2023

PODER:	02	Poder Executivo
ORGÃO:	07	Secretaria de Assistência e Desenvolvimento Social
UNIDADE:	02	FUNDO MUNICIPAL DA CRIANÇA E DO ADOLESCENTE

CAMPO DE ATUACAO

LEGISLACAO



Prefeitura Municipal de Itaquitanga

AV ANTONIO CARLOS DE ALMEIDA - CNPJ:10150076/0001-57

Orçamento Programa - Exercício de 2024

CAMPO DE ATUAÇÃO E LEGISLAÇÃO

(§ unico, Art.22)

Quadro 01

Página 11

Lei: 807, Data: 28/11/2023

PODER:	02	Poder Executivo
ORGÃO:	07	Secretaria de Assistência e Desenvolvimento Social
UNIDADE:	13	FUNDO DO IDOSO

CAMPO DE ATUAÇÃO

LEGISLAÇÃO



Prefeitura Municipal de Itaquitanga

AV ANTONIO CARLOS DE ALMEIDA - CNPJ:10150076/0001-57

Orçamento Programa - Exercício de 2024

CAMPO DE ATUAÇÃO E LEGISLAÇÃO

(§ unico, Art.22)

Quadro 01

Página 12

Lei: 807, Data: 28/11/2023

PODER: 02 Poder Executivo
ORGÃO: 08 Secretaria de Saúde
UNIDADE: 00 Secretaria de Saúde

CAMPO DE ATUAÇÃO

LEGISLACAO



Prefeitura Municipal de Itaquitanga

AV ANTONIO CARLOS DE ALMEIDA - CNPJ:10150076/0001-57

Orçamento Programa - Exercício de 2024

CAMPO DE ATUAÇÃO E LEGISLAÇÃO

(§ único, Art.22)

Quadro 01

Página 13

Lei: 807, Data: 26/11/2023

PODER: 02 Poder Executivo
ORGÃO: 08 Secretaria de Saúde
UNIDADE: 01 Fundo Municipal de Saúde

CAMPO DE ATUACAO

LEGISLACAO





Prefeitura Municipal de Itaquitanga

AV ANTONIO CARLOS DE ALMEIDA - CNPJ:10150078/0001-57

Orçamento Programa - Exercício de 2024

CAMPO DE ATUAÇÃO E LEGISLAÇÃO

(§ unico, Art 22)

Quadro 01

Página 14

Lei: 807, Data: 28/11/2023

PODER: 02 Poder Executivo
ORGÃO: 09 Secretaria de Educação
UNIDADE: 00 Secretaria de Educação

CAMPO DE ATUACAO

LEGISLACAO





Prefeitura Municipal de Itaquitinga

AV ANTONIO CARLOS DE ALMEIDA - CNPJ 10150076/0001-57

Orçamento Programa - Exercício de 2024

CAMPO DE ATUAÇÃO E LEGISLAÇÃO

(§ unico, Art.22)

Quadro 01

Página 15

Lei: 807, Data: 28/11/2023

PODER:	02	Poder Executivo
ORGÃO:	09	Secretaria de Educação
UNIDADE:	01	FUNDEB - Fundo de Manut. e Desenv. Educ. Bas. e Prof. Educação

CAMPO DE ATUACAO

LEGISLACAO



Prefeitura Municipal de Itaquitanga

AV ANTONIO CARLOS DE ALMEIDA - CNPJ:10150076/0001-57

Orçamento Programa - Exercício de 2024

CAMPO DE ATUAÇÃO E LEGISLAÇÃO

(§ único, Art.22)

Quadro 01

Página 16

Lei: 807, Data: 28/11/2023

PODER:	02	Poder Executivo
ORGÃO:	10	Secretaria de Obras e Desenvolvimento Urbano
UNIDADE:	00	Secretaria de Obras e Desenvolvimento Urbano

CAMPO DE ATUACAO

LEGISLACAO



Prefeitura Municipal de Itaquitinga

AV ANTONIO CARLOS DE ALMEIDA - CNPJ:10150076/0001-57

Orçamento Programa - Exercício de 2024

CAMPO DE ATUAÇÃO E LEGISLAÇÃO

(§ único, Art.22)

Quadro 01

Página 17

Lei: 807, Data: 28/11/2023

PODER:	03	Instituto de Previdência dos Serv. M
ORGÃO:	01	Instituto de Previdência dos Serv. Munic. de Itaquitinga
UNIDADE:	01	ITAQUIPREV - Fundo Financeiro

CAMPO DE ATUACAO

LEGISLACAO





Prefeitura Municipal de Itaquitinga

AV ANTONIO CARLOS DE ALMEIDA - CNPJ:10150076/0001-57

Orçamento Programa - Exercício de 2024

CAMPO DE ATUAÇÃO E LEGISLAÇÃO

(§ único, Art.22)

Quadro 01

Página 18

Lei: 807, Data: 26/11/2023

PODER:	03	Instituto de Previdência dos Serv. M
ORGÃO:	01	Instituto de Previdência dos Serv. Munic. de Itaquitinga
UNIDADE:	02	ITAQUIPREV - Fundo Previdenciário

CAMPO DE ATUACAO

LEGISLACAO



**Prefeitura Municipal de Itaqui**

AV ANTONIO CARLOS DE ALMEIDA - CNPJ:10150076/0001-57

Orçamento Programa - Exercício de 2024

Quadro 02

DESPESA DO ÓRGÃO POR ATIVIDADE E PROJETO SEGUNDO OS GRUPOS

Página 1

Lei: 807, Data: 28/11/2023

PODER	01	Poder Legislativo		
ORGÃO	01	Câmara Municipal		
Funcional Programática			Grupo de Despesa	Total
Cod	Descrição			
01	Legislativa			3.418.000,00
01 031	Ação Legislativa			3.418.000,00
01 031 0001	Atividades Legislativas			3.418.000,00
1001	Reforma e Ampliação do Legislativo			350.000,00
4 4 90	INVESTIMENTOS		350.000,00	
1002	Aquisição de Móveis e Equipamentos Diversos			50.000,00
4 4 90	INVESTIMENTOS		50.000,00	
2120	Manutenção do das Atividades da Câmara			2.923.000,00
3 1 90	PESSOAL E ENCARGOS SOCIAIS		2.225.000,00	
3 1 91	PESSOAL E ENCARGOS SOCIAIS		100.000,00	
3 3 90	OUTRAS DESPESAS CORRENTES		598.000,00	
2122	Indenizações e Restituições			95.000,00
3 3 90	OUTRAS DESPESAS CORRENTES		95.000,00	
TOTAL				3.418.000,00



Prefeitura Municipal de Itaqui

AV ANTONIO CARLOS DE ALMEIDA - CNPJ: 10150075/0001-57

Orçamento Programa - Exercício de 2024

Quadro 02

DESPESA DO ÓRGÃO POR ATIVIDADE E PROJETO SEGUNDO OS GRUPOS

Página 2

Lei: 807, Data: 28/11/2023

PODER	02	Poder Executivo	
ORGÃO	01	Gabinete do Prefeito	
Funcional Programática		Grupo de Despesa	Total
Cod	Descrição		
04	Administração		814.515,00
04 122	Administração Geral		814.515,00
04 122 0401	Gestão Administrativa do Município		814.515,00
	2006	Manutenção das Atividades do Gabinete do Prefeito	814.515,00
	3. 1 90	PESSOAL E ENCARGOS SOCIAIS	788.515,00
	3. 3 90	OUTRAS DESPESAS CORRENTES	26.000,00
TOTAL			814.515,00



Prefeitura Municipal de Itaquitinga

AV ANTONIO CARLOS DE ALMEIDA - CNPJ:10150076/0001-57

Orçamento Programa - Exercício de 2024

Quadro 02

DESPESA DO ÓRGÃO POR ATIVIDADE E PROJETO SEGUNDO OS GRUPOS

Página 3

Lei: 807, Data: 28/11/2023

PODER	02	Poder Executivo	
ORGÃO	02	Procuradoria Municipal	
Funcional Programática		Grupo de Despesa	Total
Cod	Descrição		
04	Administração		1.485.200,00
04 122	Administração Geral		1.485.200,00
04 122 0401	Gestão Administrativa do Município		1.485.200,00
	2015	Manutenção das Atividades da Procuradoria Municipal	1.485.200,00
	3. 1 90	PESSOAL E ENCARGOS SOCIAIS	71.200,00
	3. 3 90	OUTRAS DESPESAS CORRENTES	1.414.000,00
TOTAL			1.485.200,00



Prefeitura Municipal de Itaquitanga

AV ANTONIO CARLOS DE ALMEIDA - CNPJ:10150076/0001-57

Orçamento Programa - Exercício de 2024

Quadro 02

DESPESA DO ÓRGÃO POR ATIVIDADE E PROJETO SEGUNDO OS GRUPOS

Página 4

Lei: 807, Data: 28/11/2023

PODER	02	Poder Executivo	
ORGÃO	03	Secretaria de Supervisão de Políticas Públicas	
Funcional Programática		Grupo de Despesa	Total
Cod	Descrição		
04	Administração		50.000,00
04 122	Administração Geral		50.000,00
04 122 0401	Gestão Administrativa do Município		50.000,00
	2018	Manutenção das Atividades da Secretaria de Políticas Públicas	50.000,00
	3.3.90	OUTRAS DESPESAS CORRENTES	50.000,00
TOTAL			50.000,00

**Prefeitura Municipal de Itaquitanga**

AV ANTONIO CARLOS DE ALMEIDA - CNPJ:10150076/0001-57

Orçamento Programa - Exercício de 2024

Quadro 02

DESPESA DO ÓRGÃO POR ATIVIDADE E PROJETO SEGUNDO OS GRUPOS

Página 5

Lei: 807, Data: 28/11/2023

PODER	02	Poder Executivo	
ORGÃO	04	Secretaria de Controle Interno	
Funcional Programática		Grupo de Despesa	Total
Cod	Descrição		
04	Administração		144.150,00
04 122	Administração Geral		31.000,00
04 122 0401	Gestão Administrativa do Município		31.000,00
	2019	Manutenção das Atividades do Portal da Transparência	31.000,00
	3 3 90	OUTRAS DESPESAS CORRENTES	31.000,00
04 124	Controle Interno		113.150,00
04 124 0401	Gestão Administrativa do Município		113.150,00
	2017	Manutenção e Coordenação dos Serviços do Controle Interno	113.150,00
	3 1 90	PESSOAL E ENCARGOS SOCIAIS	71.150,00
	3 3 90	OUTRAS DESPESAS CORRENTES	42.000,00
TOTAL			144.150,00



**Prefeitura Municipal de Itaquitinga**

AV ANTONIO CARLOS DE ALMEIDA - CNPJ:10150076/0001-57

Orçamento Programa - Exercício de 2024

Quadro 02

DESPESA DO ÓRGÃO POR ATIVIDADE E PROJETO SEGUNDO OS GRUPOS

Página 6

Lei: 807, Data: 28/11/2023

PODER	02	Foder Executivo	
ORGÃO	05	Secretaria de Administração	
Funcional Programática		Grupo de Despesa	Total
Cod	Descrição		
04	Administração		8.486.448,00
04 122	Administração Geral		8.486.448,00
04 122 0401	Gestão Administrativa do Município		8.486.448,00
2018	Manutenção das Atividades Desenvolvidas pela Secretaria de Administração		8.465.448,00
3 1 90	PESSOAL E ENCARGOS SOCIAIS		595.170,00
3 1 91	PESSOAL E ENCARGOS SOCIAIS		9.650,00
3 3 90	OUTRAS DESPESAS CORRENTES		1.329.700,00
3 3 91	OUTRAS DESPESAS CORRENTES		6.526.928,00
4 4 90	INVESTIMENTOS		5.000,00
2024	Manutenção das Atividades do Departamento de Recursos Humanos		10.000,00
3 3 90	OUTRAS DESPESAS CORRENTES		10.000,00
2025	Capacitação de Servidores Públicos		10.000,00
3 3 90	OUTRAS DESPESAS CORRENTES		10.000,00
28	Encargos Especiais		1.750.000,00
28 848	Outros Encargos Especiais		1.750.000,00
28 848 0000	Encargos Especiais		1.750.000,00
0021	Pagamento de Precatórios Judiciais		100.000,00
3 3 90	OUTRAS DESPESAS CORRENTES		100.000,00
0024	Amortização da Dívida Pública		1.650.000,00
4 6 90	AMORTIZAÇÃO DA DÍVIDA		1.650.000,00
99	Reserva de Contingência		3.509.000,00
99 999	Reserva de Contingência		3.509.000,00
99 999 9999	Reserva de Contingência		3.509.000,00
9001	Reserva de Contingência		3.509.000,00
9 9 99	RESERVA DE CONTINGÊNCIA		3.509.000,00
TOTAL			13.745.448,00

**Prefeitura Municipal de Itaqui**

AV ANTONIO CARLOS DE ALMEIDA - CNPJ:10150076/0001-87

Orçamento Programa - Exercício de 2024

Quadro 02

DESPESA DO ÓRGÃO POR ATIVIDADE E PROJETO SEGUNDO OS GRUPOS

Página 7

Lei: 807, Data: 28/11/2023

PODER	02	Poder Executivo	
ORGÃO	06	Secretaria de Finanças	
Funcional Programática		Grupo de Despesa	Total
Cod	Descrição		
04	Administração		666.090,00
04 122	Administração Geral		629.490,00
04 122 0401	Gestão Administrativa do Município		629.490,00
1042	Modernização da Estrutura Física da Secretaria de Finanças		5.000,00
4 4 90	INVESTIMENTOS		5.000,00
2027	Manutenção das Atividades da Secretaria de Finanças		624.490,00
3 1 90	PESSOAL E ENCARGOS SOCIAIS		489.290,00
3 1 91	PESSOAL E ENCARGOS SOCIAIS		12.400,00
3 3 90	OUTRAS DESPESAS CORRENTES		122.800,00
04 129	Administração de Receitas		38.600,00
04 129 0403	Gestão da Receita Municipal		38.600,00
2124	Campanhas de Educação Financeira, Fiscal e Incentivos ao MEI		10.000,00
3 3 90	OUTRAS DESPESAS CORRENTES		10.000,00
2127	Atualização e Modernização do Cadastro Imobiliário e Mercantil		23.600,00
3 3 90	OUTRAS DESPESAS CORRENTES		23.600,00
2128	Manutenção do Programa IPTU e na Minha Rua		5.000,00
3 3 90	OUTRAS DESPESAS CORRENTES		5.000,00
TOTAL			666.090,00

**Prefeitura Municipal de Itaquitinga**

AV ANTONIO CARLOS DE ALMEIDA - CNPJ:10150078/0001-57

Orçamento Programa - Exercício de 2024

Quadro 02

DESPESA DO ÓRGÃO POR ATIVIDADE E PROJETO SEGUNDO OS GRUPOS

Página 8

Lei: 807, Data: 28/11/2023

PODER	02	Poder Executivo	
ORGÃO	07	Secretaria de Assistência e Desenvolvimento Social	
Funcional Programática		Grupo de Despesa	Total
Cod	Descrição		
04	Administração		188.001,55
04 122	Administração Geral		188.001,55
04 122 0801	Assistência Social Para Todos		188.001,55
	2031	Manutenção das Atividades da Secretaria de Assistência e Desenvolvimento Social	149.680,00
	3 1 90	PESSOAL E ENCARGOS SOCIAIS	134.680,00
	3 3 90	OUTRAS DESPESAS CORRENTES	15.000,00
	2140	Manutenção das Atividades dos Conselhos Municipais	18.321,55
	3 3 90	OUTRAS DESPESAS CORRENTES	18.321,55
08	Assistência Social		2.146.006,64
08 122	Administração Geral		400.230,00
08 122 0801	Assistência Social Para Todos		400.230,00
	2033	Manutenção das Atividades do Fundo Municipal de Assistência Social	400.230,00
	3 1 90	PESSOAL E ENCARGOS SOCIAIS	282.830,00
	3 3 90	OUTRAS DESPESAS CORRENTES	117.400,00
08 241	Assistência ao Idoso		15.000,00
08 241 0802	Proteção Social Básica em Todo Lugar		15.000,00
	2145	Implantação do Centro de Referência do Idoso	15.000,00
	3 3 90	OUTRAS DESPESAS CORRENTES	15.000,00
08 243	Assistência à Criança e ao Adolescente		242.172,00
08 243 0802	Proteção Social Básica em Todo Lugar		212.172,00
	2154	Execução do Programa Criança Feliz - Primeira Infância no SUAS	212.172,00
	3 1 90	PESSOAL E ENCARGOS SOCIAIS	187.172,00
	3 3 90	OUTRAS DESPESAS CORRENTES	20.000,00
	4 4 90	INVESTIMENTOS	5.000,00
08 243 0803	Proteção Social Especial e Enfrentamento à Violência		30.000,00
	2149	Oferta de Acolhimento Institucional para Crianças e Adolescentes	15.000,00
	3 3 90	OUTRAS DESPESAS CORRENTES	15.000,00
	2152	Qualificação Profissional para Adolescentes de MSE (LA e PSC)	15.000,00
	3 3 90	OUTRAS DESPESAS CORRENTES	15.000,00
08 244	Assistência Comunitária		1.294.206,64
08 244 0801	Assistência Social Para Todos		185.000,00
	2138	Desenvolvimento e Fortalecimento das Ações de Vigilância Socioassistencial	15.000,00
	3 3 90	OUTRAS DESPESAS CORRENTES	15.000,00
	2139	Realização de Cadastro Nacional de Entidades de Assistência Social	15.000,00
	3 3 90	OUTRAS DESPESAS CORRENTES	15.000,00
	2141	Promoção de Formação Continuada aos Servidores do SUAS e Conselheiros	15.000,00
	3 3 90	OUTRAS DESPESAS CORRENTES	15.000,00
	2189	FOMENTO A SUBVENÇÕES SOCIAIS	120.000,00
	3 3 50	OUTRAS DESPESAS CORRENTES	120.000,00
08 244 0802	Proteção Social Básica em Todo Lugar		405.606,64
	1050	Construção, Reforma e/ou Ampliação do CRAS	60.000,00
	4 4 90	INVESTIMENTOS	60.000,00

**Prefeitura Municipal de Itaquitinga**

AV ANTONIO CARLOS DE ALMEIDA - CNPJ:10150076/0001-57

Orçamento Programa - Exercício de 2024

Quadro 02

DESPESA DO ÓRGÃO POR ATIVIDADE E PROJETO SEGUNDO OS GRUPOS

Página 9

Lei: 807, Data: 28/11/2023

PODER	02	Poder Executivo	
ORGÃO	07	Secretaria de Assistência e Desenvolvimento Social	
Funcional Programática		Grupo de Despesa	Total
Cod	Descrição		
	2143	Estruturação e Manutenção da Rede Socioassistencial de Proteção Social Básica	290.606,64
	3.1.90	PESSOAL E ENCARGOS SOCIAIS	112.320,00
	3.3.90	OUTRAS DESPESAS CORRENTES	158.286,64
	4.4.90	INVESTIMENTOS	10.000,00
	2146	Criação e Manutenção de Programas de Combate à Pobreza	20.000,00
	3.3.90	OUTRAS DESPESAS CORRENTES	20.000,00
	2147	Realização de Ações de Acompanhamento do Programa BPC na Escola	15.000,00
	3.3.90	OUTRAS DESPESAS CORRENTES	15.000,00
	2190	MANUTENÇÃO DOS PROGRAMAS DO SUAS	30.000,00
	3.3.90	OUTRAS DESPESAS CORRENTES	30.000,00
08 244 0803		Proteção Social Especial e Enfrentamento à Violência	184.700,00
	2148	Ampliação e Manutenção dos Serviços de Proteção Social Especial de Média Complexidade	144.700,00
	3.1.90	PESSOAL E ENCARGOS SOCIAIS	89.700,00
	3.3.90	OUTRAS DESPESAS CORRENTES	45.000,00
	4.4.90	INVESTIMENTOS	10.000,00
	2150	Campanhas de Enfrentamento à Violência Contra as Pessoas	15.000,00
	3.3.90	OUTRAS DESPESAS CORRENTES	15.000,00
	2151	Estruturação dos Serviços Socioassistenciais de Proteção Social Especial	25.000,00
	3.3.90	OUTRAS DESPESAS CORRENTES	20.000,00
	4.4.90	INVESTIMENTOS	5.000,00
08 244 0804		Benefícios que Garantem Direitos	199.000,00
	2153	Concessão de Benefícios Eventuais, Auxílios e Cestas Básicas	199.000,00
	3.3.90	OUTRAS DESPESAS CORRENTES	199.000,00
08 244 0805		Combate à Pobreza e Proteção Social para Todos	339.900,00
	2042	Manutenção das Ações de Aprimoramento do Índice de Gestão Descentralizada - IGDBF	294.900,00
	3.1.90	PESSOAL E ENCARGOS SOCIAIS	207.600,00
	3.3.90	OUTRAS DESPESAS CORRENTES	82.300,00
	4.4.90	INVESTIMENTOS	5.000,00
	2155	Programas de Capacitação Profissional	15.000,00
	3.3.90	OUTRAS DESPESAS CORRENTES	15.000,00
	2156	Suporte as Ações de Enfrentamento ao Trabalho infantil	15.000,00
	3.3.90	OUTRAS DESPESAS CORRENTES	15.000,00
	2157	Programas de Prevenção ao uso de Alcool e outras Drogas	15.000,00
	3.3.90	OUTRAS DESPESAS CORRENTES	15.000,00
08 306		Alimentação e Nutrição	194.400,00
08 306 0801		Assistência Social Para Todos	194.400,00
	2142	Suporte as Ações de Segurança Alimentar	194.400,00
	3.1.90	PESSOAL E ENCARGOS SOCIAIS	85.900,00
	3.3.90	OUTRAS DESPESAS CORRENTES	108.500,00
08		Assistência Social	247.000,00
08 243		Assistência à Criança e ao Adolescente	247.000,00
08 243 0807		Promoção dos Direitos da Criança e do Adolescente	247.000,00



**Prefeitura Municipal de Itaquitinga**

AV ANTONIO CARLOS DE ALMEIDA - CNPJ-10150078/0001-57

Orçamento Programa - Exercício de 2024

Quadro 02

DESPESA DO ÓRGÃO POR ATIVIDADE E PROJETO SEGUNDO OS GRUPOS

Página 10

Lei: 807, Data: 28/11/2023

PODER	02	Poder Executivo		
ORGÃO	07	Secretaria de Assistência e Desenvolvimento Social		
Funcional Programática			Grupo de Despesa	Total
Cod	Descrição			
2011	Manutenção das Atividades Administrativas do Fundo dos Direitos da Criança e do Adolescente			55.000,00
3.1.90	PESSOAL E ENCARGOS SOCIAIS		10.000,00	
3.3.90	OUTRAS DESPESAS CORRENTES		40.000,00	
4.4.90	INVESTIMENTOS		5.000,00	
2013	Realização de Cursos Profissionalizantes			15.000,00
3.3.90	OUTRAS DESPESAS CORRENTES		15.000,00	
2159	Manutenção das Atividades Desenvolvidas pelo Conselho da Criança e do Adolescente			25.000,00
3.3.90	OUTRAS DESPESAS CORRENTES		20.000,00	
4.4.90	INVESTIMENTOS		5.000,00	
2160	Manutenção das Atividades do Conselho Tutelar			152.000,00
3.1.90	PESSOAL E ENCARGOS SOCIAIS		122.000,00	
3.1.91	PESSOAL E ENCARGOS SOCIAIS		5.000,00	
3.3.90	OUTRAS DESPESAS CORRENTES		25.000,00	
08	Assistência Social			30.000,00
08.122	Administração Geral			30.000,00
08.122.0080	ASSISTÊNCIA AO IDOSO			30.000,00
2191	MANUTENÇÃO DO FUNDO DO IDOSO			30.000,00
3.3.90	OUTRAS DESPESAS CORRENTES		30.000,00	
TOTAL				2.569.010,19

**Prefeitura Municipal de Itaqui**

AV ANTONIO CARLOS DE ALMEIDA - CNPJ:10150076/0001-57

Orçamento Programa - Exercício de 2024

Quadro 02

DESPESA DO ÓRGÃO POR ATIVIDADE E PROJETO SEGUNDO OS GRUPOS

Página 11

Lei: 807, Data: 28/11/2023

PODER	02	Poder Executivo	
ORGÃO	08	Secretaria de Saúde	
Funcional Programática		Grupo de Despesa	Total
Cod	Descrição		
10	Saúde		2.549.891,00
10 122	Administração Geral		2.549.891,00
10 122 1000	Fortalecimento da Saúde do Município		2.549.891,00
2050	Manutenção das Atividades da Secretaria de Saúde		2.542.891,00
3 1 90	PESSOAL E ENCARGOS SOCIAIS	1.197.245,00	
3 1 91	PESSOAL E ENCARGOS SOCIAIS	131.996,00	
3 3 90	OUTRAS DESPESAS CORRENTES	1.208.450,00	
4 4 90	INVESTIMENTOS	5.000,00	
2052	Manutenção do Conselho Municipal de Saúde		7.000,00
3 3 90	OUTRAS DESPESAS CORRENTES	7.000,00	
10	Saúde		12.208.190,47
10 301	Atenção Básica		5.593.193,56
10 301 1001	Fortalecimento da Rede de Atenção Primária em Saúde		5.593.193,56
1047	Construção, Reforma ou Ampliação da Rede Física da Atenção Primária em Saúde		50.000,00
4 4 90	INVESTIMENTOS	50.000,00	
1048	Aquisição de Veículos para a Atenção Primária		100.000,00
4 4 90	INVESTIMENTOS	100.000,00	
2053	Manutenção das Estratégias de Saúde Bucal - ESB		493.812,56
3 1 90	PESSOAL E ENCARGOS SOCIAIS	381.812,56	
3 3 90	OUTRAS DESPESAS CORRENTES	112.000,00	
2055	Manutenção das Estratégias de Agentes Comunitários de Saúde - EACS		2.248.200,00
3 1 90	PESSOAL E ENCARGOS SOCIAIS	1.924.800,00	
3 1 91	PESSOAL E ENCARGOS SOCIAIS	312.600,00	
3 3 90	OUTRAS DESPESAS CORRENTES	11.000,00	
2059	Manutenção do Programa Saúde da Família - PSF		1.706.385,32
3 1 90	PESSOAL E ENCARGOS SOCIAIS	896.494,32	
3 1 91	PESSOAL E ENCARGOS SOCIAIS	7.891,00	
3 3 90	OUTRAS DESPESAS CORRENTES	802.000,00	
2132	Manutenção das Ações de Atenção Primária à Saúde		933.795,68
3 1 90	PESSOAL E ENCARGOS SOCIAIS	288.347,67	
3 3 90	OUTRAS DESPESAS CORRENTES	637.448,01	
4 4 90	INVESTIMENTOS	10.000,00	
2133	Capacitação dos Profissionais da Atenção Primária		10.000,00
3 3 90	OUTRAS DESPESAS CORRENTES	10.000,00	
2134	Manutenção dos Serviços de Planejamento Familiar e Saúde da Mulher		15.000,00
3 3 90	OUTRAS DESPESAS CORRENTES	15.000,00	
2187	MANUTENÇÃO DA ACADEMIA DA SAUDE		36.000,00
3 1 90	PESSOAL E ENCARGOS SOCIAIS	36.000,00	
10 302	Assistência Hospitalar e Ambulatorial		6.015.583,23
10 302 1002	Fortalecimento da Atenção Especializada em Saúde		6.015.583,23
1049	Construção, Reforma ou Ampliação da Rede Física da Atenção Especializada em Saúde		550.000,00
4 4 90	INVESTIMENTOS	550.000,00	

**Prefeitura Municipal de Itaqui**

AV ANTONIO CARLOS DE ALMEIDA - CNPJ:10150076/0001-57

Orçamento Programa - Exercício de 2024

Quadro 02

DESPESA DO ÓRGÃO POR ATIVIDADE E PROJETO SEGUNDO OS GRUPOS

Página 12

Lei: 807, Data: 28/11/2023

PODER	02	Poder Executivo	
ORGÃO	08	Secretaria de Saúde	
Funcional Programática		Grupo de Despesa	Total
Cod	Descrição		
	2135	Manutenção das Ações de Saúde Relacionadas à Atenção Especializada em Saúde	5.450.583,23
	3.1.90	PESSOAL E ENCARGOS SOCIAIS	1.408.450,23
	3.1.91	PESSOAL E ENCARGOS SOCIAIS	50.250,00
	3.3.90	OUTRAS DESPESAS CORRENTES	3.241.883,00
	4.4.90	INVESTIMENTOS	750.000,00
	2136	Capacitação dos Profissionais de Atenção Especializada	15.000,00
	3.3.90	OUTRAS DESPESAS CORRENTES	15.000,00
10	303	Suporte Profilático e Terapêutico	183.114,00
10	303	1003 Fortalecimento da Assistência Farmacêutica	183.114,00
	2137	Manutenção da Assistência Farmacêutica - Ambulatorial e Hospitalar	183.114,00
	3.3.90	OUTRAS DESPESAS CORRENTES	183.114,00
10	304	Vigilância Sanitária	97.570,00
10	304	1004 Fortalecimento da Vigilância Sanitária	97.570,00
	2066	Ações de Vigilância Sanitária	97.570,00
	3.1.90	PESSOAL E ENCARGOS SOCIAIS	66.070,00
	3.3.90	OUTRAS DESPESAS CORRENTES	31.500,00
10	305	Vigilância Epidemiológica	316.729,68
10	305	1005 Fortalecimento da Vigilância Epidemiológica	316.729,68
	2067	Manutenção dos Serviços de Vigilância Epidemiológica	316.729,68
	3.1.90	PESSOAL E ENCARGOS SOCIAIS	238.883,00
	3.1.91	PESSOAL E ENCARGOS SOCIAIS	9.612,00
	3.3.90	OUTRAS DESPESAS CORRENTES	70.234,68
TOTAL			14.755.881,47



**Prefeitura Municipal de Itaquitinga**

AV ANTONIO CARLOS DE ALMEIDA - CNPJ: 10150076/0001-57

Orçamento Programa - Exercício de 2024

Quadro 02

DESPESA DO ÓRGÃO POR ATIVIDADE E PROJETO SEGUNDO OS GRUPOS

Página 13

Lei: 807, Data: 28/11/2023

PODER	02	Poder Executivo	
ORGÃO	08	Secretaria de Educação	
Funcional Programática		Grupo de Despesa	Total
Cod	Descrição		
12	Educação		4.245.298,34
12 305	Alimentação e Nutrição		313.614,00
12 306 1201	Alimentação de Qualidade		313.614,00
	2069	Manutenção da Merenda Escolar	313.614,00
	3 3 90	OUTRAS DESPESAS CORRENTES	313.614,00
12 361	Ensino Fundamental		2.361.536,04
12 361 1202	Gestão da Rede de Ensino do Município		1.116.100,00
	2068	Manutenção das Atividades da Secretaria de Educação	1.111.600,00
	3 1 90	PESSOAL E ENCARGOS SOCIAIS	642.500,00
	3 3 90	OUTRAS DESPESAS CORRENTES	469.100,00
	2171	Manutenção do Conselho Municipal de Educação	4.500,00
	3 3 90	OUTRAS DESPESAS CORRENTES	4.500,00
12 361 1203	Manutenção e Desenvolvimento do Ensino Fundamental		1.225.436,04
	1009	Aquisição de Veículos para o Transporte Escolar	200.000,00
	4 4 90	INVESTIMENTOS	200.000,00
	1051	Construção, Reforma ou Ampliação de Escolas e Quadras Poliesportivas	600.000,00
	4 4 90	INVESTIMENTOS	600.000,00
	2073	Execução do Programa Dinheiro na Escola - PDDE	30.000,00
	3 3 90	OUTRAS DESPESAS CORRENTES	30.000,00
	2076	Manutenção das Atividades Custeadas pelo Programa Salário Educação	365.436,04
	3 3 90	OUTRAS DESPESAS CORRENTES	215.436,04
	4 4 90	INVESTIMENTOS	150.000,00
	2161	Aquisição de Material Didático Escolar	10.000,00
	3 3 90	OUTRAS DESPESAS CORRENTES	10.000,00
	2163	Manutenção das Atividades do Ensino Fundamental	10.000,00
	3 3 90	OUTRAS DESPESAS CORRENTES	10.000,00
	2166	Incentivo à Ciência e Novas Tecnologias	10.000,00
	3 3 90	OUTRAS DESPESAS CORRENTES	10.000,00
12 361 1204	Valorização e Aperfeiçoamento dos Profissionais da Rede Municipal de Ensino		20.000,00
	2164	Valorização e Aperfeiçoamento dos Profissionais do Ensino Fundamental	20.000,00
	3 3 90	OUTRAS DESPESAS CORRENTES	20.000,00
12 364	Ensino Superior		10.000,00
12 364 1208	Apoio e Incentivo ao Ensino Superior		10.000,00
	2186	Oferta de Transporte Escolar e Auxílios aos Alunos do Ensino Superior	10.000,00
	3 3 90	OUTRAS DESPESAS CORRENTES	10.000,00
12 365	Educação Infantil		735.000,00
12 365 1204	Valorização e Aperfeiçoamento dos Profissionais da Rede Municipal de Ensino		10.000,00
	2165	Valorização e Aperfeiçoamento dos Profissionais do Ensino Infantil	10.000,00
	3 3 90	OUTRAS DESPESAS CORRENTES	10.000,00
12 365 1205	Manutenção e Desenvolvimento da Educação Infantil		725.000,00
	1052	Construção, Reforma ou Ampliação de Creches	701.000,00
	4 4 90	INVESTIMENTOS	701.000,00
	2071	Manutenção das Atividades da Educação Infantil	4.000,00

**Prefeitura Municipal de Itaqui**

AV ANTONIO CARLOS DE ALMEIDA - CNPJ:10150078/0001-57

Orçamento Programa - Exercício de 2024

Quadro 02

DESPESA DO ÓRGÃO POR ATIVIDADE E PROJETO SEGUNDO OS GRUPOS

Página 14

Lei: 807, Data: 28/11/2023

PODER	02	Poder Executivo	
ORÇÃO	09	Secretaria de Educação	
Funcional Programática		Grupo de Despesa	Total
Cod	Descrição		
	3 3 90	OUTRAS DESPESAS CORRENTES	4.000,00
2162		Manutenção das Atividades Custeadas pelo Programa Salário Educação	10.000,00
	3 3 90	OUTRAS DESPESAS CORRENTES	10.000,00
2166		Aquisição de Material Didático Escolar	10.000,00
	3 3 90	OUTRAS DESPESAS CORRENTES	10.000,00
12 366		Educação de Jovens e Adultos	35.000,00
12 366 1206		Manutenção e Desenvolvimento da Educação para Jovens e Adultos	35.000,00
	2169	Manutenção das Educação de Jovens e Adultos	25.000,00
	3 3 90	OUTRAS DESPESAS CORRENTES	25.000,00
	2170	Manutenção do Programa de Ensino Técnico e Profissionalizante	10.000,00
	3 3 90	OUTRAS DESPESAS CORRENTES	10.000,00
12 367		Educação Especial	10.000,00
12 367 1207		Manutenção e Desenvolvimento da Educação Especial	10.000,00
	2167	Manutenção das Atividades da Educação Especial	10.000,00
	3 3 90	OUTRAS DESPESAS CORRENTES	10.000,00
12 782		Transporte Rodoviário	780.149,30
12 782 1203		Manutenção e Desenvolvimento do Ensino Fundamental	780.149,30
	2075	Manutenção do Programa Caminho da Escola	125.829,80
	3 3 90	OUTRAS DESPESAS CORRENTES	125.829,80
	2078	Manutenção do Transporte Escolar no Município	654.319,50
	3 3 90	OUTRAS DESPESAS CORRENTES	654.319,50
13		Cultura	3.550.000,00
13 392		Difusão Cultural	3.550.000,00
13 392 0404		Promoção do Turismo e Valorização da Cultura	3.550.000,00
	2088	Manutenção, Coordenação e Controle dos Serviços de Difusão Cultural	5.000,00
	3 3 90	OUTRAS DESPESAS CORRENTES	5.000,00
	2089	Promoção e Patrocínio de Festividades Cívicas, Tradicionais, Folclóricas e Outros Eventos Culturais	3.545.000,00
	3 3 50	OUTRAS DESPESAS CORRENTES	235.000,00
	3 3 90	OUTRAS DESPESAS CORRENTES	3.310.000,00
27		Desporto e Lazer	221.500,00
27 812		Desporto Comunitário	201.500,00
27 812 0405		Incentivo ao Esporte	201.500,00
	1019	Reforma de Campo de Futebol no Município	50.000,00
	4 4 90	INVESTIMENTOS	50.000,00
	1020	Construção, Ampliação e Reforma de Quadras Esportivas	50.000,00
	4 4 90	INVESTIMENTOS	50.000,00
	2091	Manutenção das Atividades de Apoio para o Desenvolvimento do Esporte Amador	101.500,00
	3 3 90	OUTRAS DESPESAS CORRENTES	101.500,00
27 813		Lazer	20.000,00
27 813 0404		Promoção do Turismo e Valorização da Cultura	10.000,00
	2129	Apoio a Eventos e Ações Voltadas ao Turismo	10.000,00
	3 3 90	OUTRAS DESPESAS CORRENTES	10.000,00



**Prefeitura Municipal de Itaquitinga**

AV ANTONIO CARLOS DE ALMEIDA - CNPJ: 10150076/0001-57

Orçamento Programa - Exercício de 2024

Quadro 02

DESPESA DO ÓRGÃO POR ATIVIDADE E PROJETO SEGUNDO OS GRUPOS

Página 15

Lei: 807, Data: 28/11/2023

PODER	02	Poder Executivo			
ORGÃO	09	Secretaria de Educação			
Funcional Programática				Grupo de Despesa	Total
Cod	Descrição				
27	813	0405	Incentivo ao Esporte		10.000,00
		2092	Manutenção do Programa Academia das Cidades		10.000,00
		3	3 90 OUTRAS DESPESAS CORRENTES	10.000,00	
12	Educação				16.003.069,00
12	361	Ensino Fundamental			14.176.600,00
12	361	1203	Manutenção e Desenvolvimento do Ensino Fundamental		14.176.600,00
		1012	Construção, Ampliação, Recuperação e Reforma de Escolas da Educação Básica		400.000,00
		4	4 90 INVESTIMENTOS	400.000,00	
		1013	Aquisição de Móveis e Equipamento Escolares		100.000,00
		4	4 90 INVESTIMENTOS	100.000,00	
		2085	Manutenção do Transporte Escolar		83.000,00
		3	3 90 OUTRAS DESPESAS CORRENTES	83.000,00	
		2172	Pessoal e Encargos Sociais do Ensino Fundamental - FUNDEB 70%		13.513.600,00
		3	1 90 PESSOAL E ENCARGOS SOCIAIS	11.848.000,00	
		3	1 91 PESSOAL E ENCARGOS SOCIAIS	1.660.000,00	
		3	3 90 OUTRAS DESPESAS CORRENTES	5.000,00	
		2173	Manutenção do Ensino Fundamental - FUNDEB 30%		35.000,00
		3	3 90 OUTRAS DESPESAS CORRENTES	25.000,00	
		4	4 90 INVESTIMENTOS	10.000,00	
		2181	Aquisição de Material Didático Escolar		10.000,00
		3	3 90 OUTRAS DESPESAS CORRENTES	10.000,00	
		2182	Valorização e Aperfeiçoamento dos Profissionais do Ensino Fundamental		35.000,00
		3	3 90 OUTRAS DESPESAS CORRENTES	35.000,00	
12	365	Educação Infantil			1.444.654,00
12	365	1206	Manutenção e Desenvolvimento da Educação Infantil		1.444.654,00
		2174	Manutenção do Ensino Fundamental - FUNDEB 30% CRECHE		160.748,10
		3	3 90 OUTRAS DESPESAS CORRENTES	15.000,00	
		4	4 90 INVESTIMENTOS	145.748,10	
		2175	Pessoal e Encargos Sociais do Ensino Infantil - FUNDEB 70% - PRE ESCOLAR		1.203.000,00
		3	1 90 PESSOAL E ENCARGOS SOCIAIS	1.006.000,00	
		3	1 91 PESSOAL E ENCARGOS SOCIAIS	197.000,00	
		2176	Pessoal e Encargos Sociais do Ensino Infantil - FUNDEB 70% CRECHE		35.905,90
		3	1 90 PESSOAL E ENCARGOS SOCIAIS	35.905,90	
		2177	Manutenção do Ensino Infantil - FUNDEB 30% PRE ESCOLAR		15.000,00
		3	3 90 OUTRAS DESPESAS CORRENTES	10.000,00	
		4	4 90 INVESTIMENTOS	5.000,00	
		2183	Valorização e Aperfeiçoamento dos Profissionais do Ensino Infantil		30.000,00
		3	3 90 OUTRAS DESPESAS CORRENTES	30.000,00	
12	366	Educação de Jovens e Adultos			361.815,00
12	366	1206	Manutenção e Desenvolvimento da Educação para Jovens e Adultos		361.815,00
		2178	Pessoal e Encargos Sociais do Ensino de Jovens e Adultos - FUNDEB 70%		341.815,00
		3	1 90 PESSOAL E ENCARGOS SOCIAIS	284.000,00	
		3	1 91 PESSOAL E ENCARGOS SOCIAIS	55.815,00	
		3	3 90 OUTRAS DESPESAS CORRENTES	2.000,00	

**Prefeitura Municipal de Itaquitinga**

AV ANTONIO CARLOS DE ALMEIDA - CNPJ 10150076/0001-57

Orçamento Programa - Exercício de 2024

Quadro 02

DESPESA DO ÓRGÃO POR ATIVIDADE E PROJETO SEGUNDO OS GRUPOS

Página 16

Lei: 807, Data: 26/11/2023

PODER	02	Poder Executivo		
ORGÃO	09	Secretaria de Educação		
Funcional Programática			Grupo de Despesa	Total
Cod	Descrição			
2180	Manutenção do Ensino de Jovens e Adultos - FUNDEB 30%			40.000,00
3.3.90	OUTRAS DESPESAS CORRENTES		30.000,00	
4.4.90	INVESTIMENTOS		10.000,00	
TOTAL				24.019.688,34

**Prefeitura Municipal de Itaquitanga**

AV ANTONIO CARLOS DE ALMEIDA - CNPJ:10150076/0001-57

Orçamento Programa - Exercício de 2024

Quadro 02

DESPESA DO ÓRGÃO POR ATIVIDADE E PROJETO SEGUNDO OS GRUPOS

Página 17

Lei: 807, Data: 28/11/2023

PODER	02	Poder Executivo	
ORGÃO	10	Secretaria de Obras e Desenvolvimento Urbano	
Funcional Programática		Grupo de Despesa	Total
Cod	Descrição		
04	Administração		4.090.837,00
04 122	Administração Geral		4.090.837,00
04 122 1501	Desenvolvimento da Infraestrutura e Planejamento Urbano		4.090.837,00
	1021	Construção, Ampliação e Recuperação de Prédios Públicos	300.000,00
	4 4 90	INVESTIMENTOS	300.000,00
	1022	Aquisição de Terrenos para Edificações Públicas	200.000,00
	4 4 90	INVESTIMENTOS	200.000,00
	2130	Manutenção das Atividades da Secretaria de Obras e Desenvolvimento Urbano	3.590.837,00
	3 1 90	PESSOAL E ENCARGOS SOCIAIS	2.419.964,00
	3 1 91	PESSOAL E ENCARGOS SOCIAIS	119.523,00
	3 3 90	OUTRAS DESPESAS CORRENTES	1.041.350,00
	4 4 90	INVESTIMENTOS	10.000,00
15	Urbanismo		2.457.000,00
15 451	Infra-Estrutura Urbana		360.000,00
15 451 1501	Desenvolvimento da Infraestrutura e Planejamento Urbano		360.000,00
	1043	Implantação e/ou Recuperação de Pavimentação, Calçamento, Passarelas e Sinalização em Vias Urbanas e Zona Rural	360.000,00
	4 4 90	INVESTIMENTOS	360.000,00
15 452	Serviços Urbanos		2.097.000,00
15 452 1501	Desenvolvimento da Infraestrutura e Planejamento Urbano		2.097.000,00
	1027	Aquisição de Veículos, Máquinas e Equipamentos Pesados	600.000,00
	4 4 90	INVESTIMENTOS	600.000,00
	1029	Construção, Ampliação e/ou Reforma do Cemitério	400.000,00
	4 4 90	INVESTIMENTOS	400.000,00
	1044	Construção e/ou Reforma de Praças, Parques e Jardins	300.000,00
	4 4 90	INVESTIMENTOS	300.000,00
	2095	Manutenção e Ampliação da Iluminação Pública do Município	797.000,00
	3 3 90	OUTRAS DESPESAS CORRENTES	697.000,00
	4 4 90	INVESTIMENTOS	100.000,00
16	Habitação		100.000,00
16 482	Habitação Urbana		100.000,00
16 482 1501	Desenvolvimento da Infraestrutura e Planejamento Urbano		100.000,00
	1030	Construção e Recuperação de Casas Populares	100.000,00
	4 4 90	INVESTIMENTOS	100.000,00
17	Saneamento		550.000,00
17 511	Saneamento Básico Rural		200.000,00
17 511 1501	Desenvolvimento da Infraestrutura e Planejamento Urbano		200.000,00
	1045	Implantação, Ampliação e/ou Recuperação da Rede de Esgotos e Melhorias Sanitárias na Área Rural	200.000,00
	4 4 90	INVESTIMENTOS	200.000,00
17 512	Saneamento Básico Urbano		350.000,00
17 512 1501	Desenvolvimento da Infraestrutura e Planejamento Urbano		350.000,00
	1045	Implantação, Ampliação e/ou Recuperação da Rede de Esgotos e Melhorias	50.000,00



**Prefeitura Municipal de Itaquitanga**

AV ANTONIO CARLOS DE ALMEIDA - CNPJ 10150076/0001-57

Orçamento Programa - Exercício de 2024

Quadro 02

DESPESA DO ÓRGÃO POR ATIVIDADE E PROJETO SEGUNDO OS GRUPOS

Página 18

Lei: 807, Data: 28/11/2023

PODER	02	Poder Executivo	
ORGÃO	10	Secretaria de Obras e Desenvolvimento Urbano	
Funcional Programática		Grupo de Despesa	Total
Cod	Descrição		
	Sanitárias na Área Rural		
	3.3.90 OUTRAS DESPESAS CORRENTES	50.000,00	
1046	Implantação, Ampliação e/ou Recuperação da Rede de Esgotos e Melhorias Sanitárias na Área Urbana		300.000,00
	4.4.90 INVESTIMENTOS	300.000,00	
20	Agricultura		28.000,00
20 605	Abastecimento		10.000,00
20 605 1501	Desenvolvimento da Infraestrutura e Planejamento Urbano		10.000,00
	2102 Manutenção das Atividades do Açougue e Matadouro		10.000,00
	3.3.90 OUTRAS DESPESAS CORRENTES	10.000,00	
20 608	Promoção da Produção Agropecuária		18.000,00
20 608 1501	Desenvolvimento da Infraestrutura e Planejamento Urbano		18.000,00
	2101 Apoio ao Pequeno Produtor		18.000,00
	3.3.90 OUTRAS DESPESAS CORRENTES	18.000,00	
26	Transporte		1.629.000,00
26 122	Administração Geral		1.329.000,00
26 122 1501	Desenvolvimento da Infraestrutura e Planejamento Urbano		1.329.000,00
	2131 Manutenção das Atividades de Transportes e Trânsito		1.329.000,00
	3.3.90 OUTRAS DESPESAS CORRENTES	1.329.000,00	
26 782	Transporte Rodoviário		300.000,00
26 782 1501	Desenvolvimento da Infraestrutura e Planejamento Urbano		300.000,00
	1035 Recuperação de Estradas Vicinais		300.000,00
	3.3.90 OUTRAS DESPESAS CORRENTES	300.000,00	
TOTAL			6.854.837,00



Prefeitura Municipal de Itaqui

AV ANTONIO CARLOS DE ALMEIDA - CNPJ: 10150076/0001-57

Orçamento Programa - Exercício de 2024

Quadro 02

DESPESA DO ÓRGÃO POR ATIVIDADE E PROJETO SEGUNDO OS GRUPOS

Página 19

Lei: 807, Data: 28/11/2023

PCDER	03	Instituto de Previdência dos Serv. Munic. de Itaqui	
ORGÃO	01	Instituto de Previdência dos Serv. Munic. de Itaqui	
Funcional Programática		Grupo de Despesa	Total
Cod	Descrição		
09	Previdência Social		10.000,00
09 272	Previdência do Regime Estatutário		10.000,00
09 272 0901	Gestão Administrativa do Itaquiprev		10.000,00
	2116	Manutenção das Atividades do Fundo em Capitalização - Fundo Previdenciário	10.000,00
	3 3 90	OUTRAS DESPESAS CORRENTES	10.000,00
99	Reserva de Contingência		1.326.000,00
99 999	Reserva de Contingência		1.326.000,00
99 999 9999	Reserva de Contingência		1.326.000,00
	9001	Reserva de Contingência	1.326.000,00
	8 9 99	RESERVA DE CONTINGÊNCIA	1.326.000,00
04	Administração		378.000,00
04 122	Administração Geral		378.000,00
04 122 0901	Gestão Administrativa do Itaquiprev		378.000,00
	1053	Construção, Reforma e/ou Ampliação do Prédio do ITAQUIPREV	10.000,00
	4 4 90	INVESTIMENTOS	10.000,00
	2184	Manutenção das Atividades do Fundo em Repartição - Fundo Financeiro	358.000,00
	3 3 90	OUTRAS DESPESAS CORRENTES	353.000,00
	4 4 90	INVESTIMENTOS	15.000,00
09	Previdência Social		12.541.000,00
09 272	Previdência do Regime Estatutário		12.541.000,00
09 272 0902	Previdência dos Inativos e Pensionistas do Município		12.541.000,00
	2185	Previdência Social ao Servidor	12.541.000,00
	3 1 90	PESSOAL E ENCARGOS SOCIAIS	12.541.000,00
TOTAL			14.255.000,00



**Prefeitura Municipal de Itaquitinga**

AV ANTONIO CARLOS DE ALMEIDA - CNPJ:10150076/0001-57

Orçamento Programa - Exercício de 2024

**DESPESA DA UNIDADE ORÇAMENTÁRIA
POR ATIVIDADE E PROJETO SEGUNDO OS GRUPOS**

Quadro 03

Página 1

Lei: 607, Data: 28/11/2023

Funcional Programática		Grupo de Despesa		
Cod	Descrição	F.R.-C.A.		Valor
01	Legislativa			<u>3.418.000,00</u>
01 031	Ação Legislativa			<u>3.418.000,00</u>
01 031 0001	Atividades Legislativas			<u>3.418.000,00</u>
1001	Reforma e Ampliação do Legislativo			<u>350.000,00</u>
4.490	INVESTIMENTOS	0 01.00 - 500.001	350.000,00	
1002	Aquisição de Móveis e Equipamentos Diversos			<u>50.000,00</u>
4.490	INVESTIMENTOS	0 01.00 - 500.001	50.000,00	
2120	Manutenção do das Atividades da Câmara			<u>2.923.000,00</u>
3.190	PESSOAL E ENCARGOS SOCIAIS	0 01.00 - 500.001	2.225.000,00	
3.191	PESSOAL E ENCARGOS SOCIAIS	0 01.00 - 500.001	100.000,00	
3.390	OUTRAS DESPESAS CORRENTES	0 01.00 - 500.001	598.000,00	
2122	Indenizações e Restituições			<u>95.000,00</u>
3.390	OUTRAS DESPESAS CORRENTES	0 01.00 - 500.001	95.000,00	
TOTAL				3.418.000,00



Prefeitura Municipal de Itaquitinga

AV ANTONIO CARLOS DE ALMEIDA - CNPJ: 10150076/0001-57

Orçamento Programa - Exercício de 2024

DESPESA DA UNIDADE ORÇAMENTÁRIA POR ATIVIDADE E PROJETO SEGUNDO OS GRUPOS

Quadro 03

Página 2

Lei: 807, Data: 28/11/2023

PODER	02	Poder Executivo		
ORGÃO	01	Gabinete do Prefeito		
UNIDADE	00	Gabinete do Prefeito		
Funcional Programática		Grupo de Despesa		
Cod	Descrição	F.R.-C.A.	Valor	
04	Administração		814.515,00	
04 122	Administração Geral		814.515,00	
04 122 0401	Gestão Administrativa do Município		814.515,00	
2008	Manutenção das Atividades do Gabinete do Prefeito		814.515,00	
3.1.90	PESSOAL E ENCARGOS SOCIAIS	0 01.00 - 500.001	788.515,00	
3.3.90	OUTRAS DESPESAS CORRENTES	0 01.00 - 500.001	26.000,00	
TOTAL			814.515,00	



Prefeitura Municipal de Itaquitanga

AV ANTONIO CARLOS DE ALMEIDA - CNPJ: 10150076/0001-57

Orçamento Programa - Exercício de 2024

DESPESA DA UNIDADE ORÇAMENTÁRIA POR ATIVIDADE E PROJETO SEGUNDO OS GRUPOS

Quadro 03

Página 3

Lei: 807, Data: 28/11/2023

Funcional Programática		Grupo de Despesa		
Cod	Descrição	F.R.-C.A.		Valor
04	Administração			1.485.200,00
04 122	Administração Geral			1.485.200,00
04 122 0401	Gestão Administrativa do Município			1.485.200,00
2015	Manutenção das Atividades da Procuradoria Municipal			1.485.200,00
3.1.90	PESSOAL E ENCARGOS SOCIAIS	0 01.00 - 500.001		71.200,00
3.3.90	OUTRAS DESPESAS CORRENTES	0 01.00 - 500.001		1.414.000,00
TOTAL				1.485.200,00





Prefeitura Municipal de Itaquitanga

AV ANTONIO CARLOS DE ALMEIDA - CNPJ:10150076/0001-57

Orçamento Programa - Exercício de 2024

DESPESA DA UNIDADE ORÇAMENTÁRIA POR ATIVIDADE E PROJETO SEGUNDO OS GRUPOS

Quadro 03

Página 4

Lei: 807, Data: 28/11/2023

Funcional Programática		Grupo de Despesa		
Cod	Descrição	F.R.-C.A.		Valor
04	Administração			50.000,00
04 122	Administração Geral			50.000,00
04 122 0401	Gestão Administrativa do Município			50.000,00
2016	Manutenção das Atividades da Secretaria de Políticas Públicas			50.000,00
3.3.90	OUTRAS DESPESAS CORRENTES	0 01.00 - 500 001		50.000,00
TOTAL				50.000,00



Prefeitura Municipal de Itaquitanga

AV ANTONIO CARLOS DE ALMEIDA - CNPJ: 10150076/0001-67

Orçamento Programa - Exercício de 2024

DESPESA DA UNIDADE ORÇAMENTÁRIA POR ATIVIDADE E PROJETO SEGUNDO OS GRUPOS

Quadro 03

Página 5

Lei: 807, Data: 28/11/2023

PODER	02	Poder Executivo		
ORGÃO	04	Secretaria de Controle Interno		
UNIDADE	00	Secretaria de Controle Interno		
Funcional Programática		Grupo de Despesa		
Cod	Descrição	F.R.-C.A.		Valor
04	Administração			144.150,00
04 122	Administração Geral			31.000,00
04 122 0401	Gestão Administrativa do Município			31.000,00
2019	Manutenção das Atividades do Portal da Transparência			31.000,00
3 3 90	OUTRAS DESPESAS CORRENTES	0 01. 00 - 500. 001	31.000,00	
04 124	Controle Interno			113.150,00
04 124 0401	Gestão Administrativa do Município			113.150,00
2017	Manutenção e Coordenação dos Serviços do Controle Interno			113.150,00
3 1 90	PESSOAL E ENCARGOS SOCIAIS	0 01. 00 - 500. 001	71.150,00	
3 3 90	OUTRAS DESPESAS CORRENTES	0 01. 00 - 500. 001	42.000,00	
TOTAL				144.150,00

**Prefeitura Municipal de Itaquitanga**

AV ANTONIO CARLOS DE ALMEIDA - CNPJ:10160076/0001-67

Orçamento Programa - Exercício de 2024

**DESPESA DA UNIDADE ORÇAMENTÁRIA
POR ATIVIDADE E PROJETO SEGUNDO OS GRUPOS**

Quadro 03

Página 6

Lei: 807, Data: 28/11/2023

PODER	02	Poder Executivo	
ORGÃO	05	Secretaria de Administração	
UNIDADE	00	Secretaria de Administração	
Funcional Programática		Grupo de Despesa	
Cod	Descrição	F.R.-C.A.	Valor
04	Administração		<u>8.486.448,00</u>
04 122	Administração Geral		<u>8.486.448,00</u>
04 122 0401	Gestão Administrativa do Município		<u>8.486.448,00</u>
2018	Manutenção das Atividades Desenvolvidas pela Secretaria de Administração		<u>8.486.448,00</u>
3 1 90	PESSOAL E ENCARGOS SOCIAIS	0 01. 00 - 500. 001	595.170,00
3 1 91	PESSOAL E ENCARGOS SOCIAIS	0 01. 00 - 500. 001	8.850,00
3 3 90	OUTRAS DESPESAS CORRENTES	0 01. 00 - 500. 001	1.329.700,00
3 3 91	OUTRAS DESPESAS CORRENTES	0 01. 00 - 500. 001	6.526.928,00
4 4 90	INVESTIMENTOS	0 01. 00 - 500. 001	5.000,00
2024	Manutenção das Atividades do Departamento de Recursos Humanos		<u>10.000,00</u>
3 3 90	OUTRAS DESPESAS CORRENTES	0 01. 00 - 500. 001	10.000,00
2025	Capacitação de Servidores Públicos		<u>10.000,00</u>
3 3 90	OUTRAS DESPESAS CORRENTES	0 01. 00 - 500. 001	10.000,00
28	Encargos Especiais		<u>1.750.000,00</u>
28 846	Outros Encargos Especiais		<u>1.750.000,00</u>
28 846 0000	Encargos Especiais		<u>1.750.000,00</u>
0021	Pagamento de Precatórios Judiciais		<u>100.000,00</u>
3 3 90	OUTRAS DESPESAS CORRENTES	0 01. 00 - 500. 001	100.000,00
0024	Amortização da Dívida Pública		<u>1.650.000,00</u>
4 6 90	AMORTIZAÇÃO DA DÍVIDA	0 01. 00 - 500. 001	1.650.000,00
99	Reserva de Contingência		<u>3.509.000,00</u>
99 999	Reserva de Contingência		<u>3.509.000,00</u>
99 999 9999	Reserva de Contingência		<u>3.509.000,00</u>
9001	Reserva de Contingência		<u>3.509.000,00</u>
9 9 99	RESERVA DE CONTINGÊNCIA	0 01. 00 - 500. 001	3.509.000,00
TOTAL			13.745.448,00

**Prefeitura Municipal de Itaquitinga**

AV ANTONIO CARLOS DE ALMEIDA - CNPJ: 10160076/0001-67

Orçamento Programa - Exercício de 2024

**DESPESA DA UNIDADE ORÇAMENTÁRIA
POR ATIVIDADE E PROJETO SEGUNDO OS GRUPOS**

Quadro 03

Página 7

Lei: 807, Data: 28/11/2023

PODER		02	Poder Executivo	
ORGÃO		08	Secretaria de Finanças	
UNIDADE		00	Secretaria de Finanças	
Funcional Programática			Grupo de Despesa	
Cod	Descrição	F.R.-C.A.	Valor	
04	Administração			668.090,00
04 122	Administração Geral			629.490,00
04 122 0401	Gestão Administrativa do Município			629.490,00
1042	Modernização da Estrutura Física da Secretaria de Finanças			5.000,00
4.4.90	INVESTIMENTOS	0 01.00 - 500.001	5.000,00	
2027	Manutenção das Atividades da Secretaria de Finanças			624.490,00
3.1.90	PESSOAL E ENCARGOS SOCIAIS	0 01.00 - 500.001	489.290,00	
3.1.91	PESSOAL E ENCARGOS SOCIAIS	0 01.00 - 500.001	12.400,00	
3.3.90	OUTRAS DESPESAS CORRENTES	0 01.00 - 500.001	122.800,00	
04 129	Administração de Receitas			38.600,00
04 129 0403	Gestão da Receita Municipal			38.600,00
2124	Campanhas de Educação Financeira, Fiscal e Incentivos ao MEI			10.000,00
3.3.90	OUTRAS DESPESAS CORRENTES	0 01.00 - 500.001	10.000,00	
2127	Atualização e Modernização do Cadastro Imobiliário e Mercantil			23.600,00
3.3.90	OUTRAS DESPESAS CORRENTES	0 01.00 - 500.001	23.600,00	
2128	Manutenção do Programa IPTU é na Minha Rua			5.000,00
3.3.90	OUTRAS DESPESAS CORRENTES	0 01.00 - 500.001	5.000,00	
TOTAL				668.090,00

**Prefeitura Municipal de Itaquitanga**

AV ANTONIO CARLOS DE ALMEIDA - CNPJ:10150076/0001-57

Orçamento Programa - Exercício de 2024

**DESPESA DA UNIDADE ORÇAMENTÁRIA
POR ATIVIDADE E PROJETO SEGUNDO OS GRUPOS**

Quadro 03

Página 8

Lei: 807, Data: 28/11/2023

PODER		02	Poder Executivo	
ORGÃO		07	Secretaria de Assistência e Desenvolvimento Social	
UNIDADE		00	Secretaria de Assistência e Desenvolvimento Social	
Funcional Programática			Grupo de Despesa	
Cod	Descrição	F.R.-C.A.	Valor	
04	Administração		<u>166.001,55</u>	
04 122	Administração Geral		<u>166.001,55</u>	
04 122 0801	Assistência Social Para Todos		<u>166.001,55</u>	
2031	Manutenção das Atividades da Secretaria de Assistência e Desenvolvimento Social		<u>149.680,00</u>	
3 1 90	PESSOAL E ENCARGOS SOCIAIS	0 01. 00 - 500 001	134.680,00	
3 3 90	OUTRAS DESPESAS CORRENTES	0 01. 00 - 500 001	15.000,00	
2140	Manutenção das Atividades dos Conselhos Municipais		<u>16.321,55</u>	
3 3 90	OUTRAS DESPESAS CORRENTES	0 01. 00 - 500 001	16.321,55	
TOTAL			<u>166.001,55</u>	

**Prefeitura Municipal de Itaquitinga**

AV ANTONIO CARLOS DE ALMEIDA - CNPJ:10150076/0001-57

Orçamento Programa - Exercício de 2024

**DESPESA DA UNIDADE ORÇAMENTÁRIA
POR ATIVIDADE E PROJETO SEGUNDO OS GRUPOS**

Quadro 03

Página 9

Lei: 807, Data: 28/11/2023

PODER	02	Poder Executivo
ORGÃO	07	Secretaria de Assistência e Desenvolvimento Social
UNIDADE	01	Fundo Municipal de Assistência Social

Funcional Programática		Grupo de Despesa		
Cod	Descrição	FR-CA		Valor
08	Assistência Social			<u>2.146.008,64</u>
08 122	Administração Geral			<u>400.230,00</u>
08 122 0801	Assistência Social Para Todos			<u>400.230,00</u>
2033	Manutenção das Atividades do Fundo Municipal de Assistência Social			<u>400.230,00</u>
3 1 90	PESSOAL E ENCARGOS SOCIAIS	0 01.00 - 500.001	282.630,00	
3 3 90	OUTRAS DESPESAS CORRENTES	0 01.00 - 500.001	112.400,00	
3 3 90	OUTRAS DESPESAS CORRENTES	0 02.13 - 661.001	5.000,00	
08 241	Assistência ao Idoso			<u>15.000,00</u>
08 241 0802	Proteção Social Básica em Todo Lugar			<u>15.000,00</u>
2145	Implantação do Centro de Referência do Idoso			<u>15.000,00</u>
3 3 90	OUTRAS DESPESAS CORRENTES	0 01.00 - 500.001	15.000,00	
08 243	Assistência à Criança e ao Adolescente			<u>242.172,00</u>
08 243 0802	Proteção Social Básica em Todo Lugar			<u>212.172,00</u>
2154	Execução do Programa Criança Feliz - Primeira Infância no SUAS			<u>212.172,00</u>
3 1 90	PESSOAL E ENCARGOS SOCIAIS	0 01.00 - 500.001	41.300,00	
3 1 90	PESSOAL E ENCARGOS SOCIAIS	0 05.12 - 500.030	145.672,00	
3 3 90	OUTRAS DESPESAS CORRENTES	0 01.00 - 500.001	20.000,00	
4 4 90	INVESTIMENTOS	0 01.00 - 500.001	5.000,00	
08 243 0803	Proteção Social Especial e Enfrentamento à Violência			<u>30.000,00</u>
2149	Oferta de Acolhimento Institucional para Crianças e Adolescentes			<u>15.000,00</u>
3 3 90	OUTRAS DESPESAS CORRENTES	0 01.00 - 500.001	15.000,00	
2152	Qualificação Profissional para Adolescentes de MSE (LA e PSC)			<u>15.000,00</u>
3 3 90	OUTRAS DESPESAS CORRENTES	0 01.00 - 500.001	15.000,00	
08 244	Assistência Comunitária			<u>1.294.206,64</u>
08 244 0801	Assistência Social Para Todos			<u>165.000,00</u>
2138	Desenvolvimento e Fortalecimento das Ações de Vigilância Socioassistencial			<u>15.000,00</u>
3 3 90	OUTRAS DESPESAS CORRENTES	0 01.00 - 500.001	15.000,00	
2139	Realização de Cadastro Nacional de Entidades de Assistência Social			<u>15.000,00</u>
3 3 90	OUTRAS DESPESAS CORRENTES	0 01.00 - 500.001	15.000,00	
2141	Promoção de Formação Continuada aos Servidores do SUAS e Conselheiros			<u>15.000,00</u>
3 3 90	OUTRAS DESPESAS CORRENTES	0 01.00 - 500.001	15.000,00	
2199	FOMENTO A SUBVENÇÕES SOCIAIS			<u>120.000,00</u>
3 3 50	OUTRAS DESPESAS CORRENTES	0 01.00 - 500.001	120.000,00	
08 244 0802	Proteção Social Básica em Todo Lugar			<u>405.606,64</u>
1050	Construção, Reforma e/ou Ampliação do CRAS			<u>60.000,00</u>
4 4 90	INVESTIMENTOS	0 01.00 - 500.001	60.000,00	
2143	Estruturação e Manutenção da Rede Socioassistencial de Proteção Social Básica			<u>280.606,64</u>
3 1 90	PESSOAL E ENCARGOS SOCIAIS	0 01.00 - 500.001	31.802,44	
3 1 90	PESSOAL E ENCARGOS SOCIAIS	0 05.12 - 500.031	23.600,00	
3 1 90	PESSOAL E ENCARGOS SOCIAIS	0 05.12 - 500.032	56.917,56	
3 3 90	OUTRAS DESPESAS CORRENTES	0 01.00 - 500.001	20.000,00	
3 3 90	OUTRAS DESPESAS CORRENTES	0 02.13 - 661.001	25.000,00	
3 3 90	OUTRAS DESPESAS CORRENTES	0 05.12 - 500.031	113.286,64	
4 4 90	INVESTIMENTOS	0 01.00 - 500.001	10.000,00	
2146	Criação e Manutenção de Programas de Combate à Pobreza			<u>20.000,00</u>
3 3 90	OUTRAS DESPESAS CORRENTES	0 01.00 - 500.001	20.000,00	

**Prefeitura Municipal de Itaquitinga**

AV ANTONIO CARLOS DE ALMEIDA - CNPJ.10150076/0001-57

Orçamento Programa - Exercício de 2024

**DESPESA DA UNIDADE ORÇAMENTÁRIA
POR ATIVIDADE E PROJETO SEGUNDO OS GRUPOS**

Quadro 03

Página 10

Lei: 807, Data: 28/11/2023

PODER	02	Poder Executivo			
ORGÃO	07	Secretaria de Assistência e Desenvolvimento Social			
UNIDADE	01	Fundo Municipal de Assistência Social			
Funcional Programática		Grupo de Despesa			
Cod	Descrição	F.R.-C.A.	Valor		
2147	Realização de Ações de Acompanhamento do Programa BPC na Escola		15.000,00	15.000,00	
3.3.90	OUTRAS DESPESAS CORRENTES	0 01. 00 - 500. 001	15.000,00		
2190	MANUTENÇÃO DOS PROGRAMAS DO SUAS		30.000,00	30.000,00	
3.3.90	OUTRAS DESPESAS CORRENTES	0 05. 12 - 500. 038	30.000,00		
08 244 0803	Proteção Social Especial e Enfrentamento à Violência		184.700,00	184.700,00	
2148	Ampliação e Manutenção dos Serviços de Proteção Social Especial de Média Complexidade		144.700,00	144.700,00	
3.1.90	PESSOAL E ENCARGOS SOCIAIS	0 01. 00 - 500. 001	59.700,00		
3.1.90	PESSOAL E ENCARGOS SOCIAIS	0 02. 13 - 500. 034	30.000,00		
3.3.90	OUTRAS DESPESAS CORRENTES	0 01. 00 - 500. 001	25.000,00		
3.3.90	OUTRAS DESPESAS CORRENTES	0 02. 13 - 500. 035	10.000,00		
3.3.90	OUTRAS DESPESAS CORRENTES	0 02. 13 - 500. 038	10.000,00		
4.4.90	INVESTIMENTOS	0 01. 00 - 500. 001	10.000,00		
2150	Campanhas de Enfrentamento à Violência Contra as Pessoas		15.000,00	15.000,00	
3.3.90	OUTRAS DESPESAS CORRENTES	0 01. 00 - 500. 001	15.000,00		
2151	Estruturação dos Serviços Socioassistenciais de Proteção Social Especial		25.000,00	25.000,00	
3.3.90	OUTRAS DESPESAS CORRENTES	0 01. 00 - 500. 001	20.000,00		
4.4.90	INVESTIMENTOS	0 01. 00 - 500. 001	5.000,00		
08 244 0804	Benefícios que Garantem Direitos		196.000,00	196.000,00	
2153	Concessão de Benefícios Eventuais, Auxílios e Cestas Básicas		196.000,00	196.000,00	
3.3.90	OUTRAS DESPESAS CORRENTES	0 01. 00 - 500. 001	179.000,00		
3.3.90	OUTRAS DESPESAS CORRENTES	0 02. 13 - 661. 001	20.000,00		
08 244 0805	Combate à Pobreza e Proteção Social para Todos		339.900,00	339.900,00	
2042	Manutenção das Ações de Aprimoramento do Índice de Gestão Descentralizada - IGDBF		294.900,00	294.900,00	
3.1.90	PESSOAL E ENCARGOS SOCIAIS	0 01. 00 - 500. 001	153.027,28		
3.1.90	PESSOAL E ENCARGOS SOCIAIS	0 05. 12 - 500. 033	54.572,72		
3.3.90	OUTRAS DESPESAS CORRENTES	0 01. 00 - 500. 001	57.300,00		
3.3.90	OUTRAS DESPESAS CORRENTES	0 05. 12 - 500. 033	25.000,00		
4.4.90	INVESTIMENTOS	0 01. 00 - 500. 001	5.000,00		
2155	Programas de Capacitação Profissional		15.000,00	15.000,00	
3.3.90	OUTRAS DESPESAS CORRENTES	0 01. 00 - 500. 001	15.000,00		
2156	Suporte as Ações de Enfrentamento ao Trabalho Infantil		15.000,00	15.000,00	
3.3.90	OUTRAS DESPESAS CORRENTES	0 01. 00 - 500. 001	15.000,00		
2157	Programas de Prevenção ao uso de Alcool e outras Drogas		15.000,00	15.000,00	
3.3.90	OUTRAS DESPESAS CORRENTES	0 01. 00 - 500. 001	15.000,00		
08 306	Alimentação e Nutrição		194.400,00	194.400,00	
08 306 0801	Assistência Social Para Todos		194.400,00	194.400,00	
2142	Suporte as Ações de Segurança Alimentar		194.400,00	194.400,00	
3.1.90	PESSOAL E ENCARGOS SOCIAIS	0 01. 00 - 500. 001	14.900,00		
3.1.90	PESSOAL E ENCARGOS SOCIAIS	0 02. 13 - 500. 029	71.000,00		
3.3.90	OUTRAS DESPESAS CORRENTES	0 01. 00 - 500. 001	35.500,00		
3.3.90	OUTRAS DESPESAS CORRENTES	0 02. 13 - 500. 029	73.000,00		
TOTAL			2.146.008,64		



**Prefeitura Municipal de Itaqui**

AV ANTONIO CARLOS DE ALMEIDA - CNPJ:10150076/0001-57

Orçamento Programa - Exercício de 2024

**DESPESA DA UNIDADE ORÇAMENTÁRIA
POR ATIVIDADE E PROJETO SEGUNDO OS GRUPOS**

Quadro 03

Página 11

Lei: 807, Data: 28/11/2023

Funcional Programática		Grupo de Despesa		
Cod	Descrição	F.R.-C.A.		Valor
05	Assistência Social			247.000,00
05 243	Assistência à Criança e ao Adolescente			247.000,00
05 243 0807	Promoção dos Direitos da Criança e do Adolescente			247.000,00
2011	Manutenção das Atividades Administrativas do Fundo dos Direitos da Criança e do Adolescente			55.000,00
3 1 90	PESSOAL E ENCARGOS SOCIAIS	0 01. 00 - 500 001		10.000,00
3 3 90	OUTRAS DESPESAS CORRENTES	0 01. 00 - 500 001		40.000,00
4 4 90	INVESTIMENTOS	0 01. 00 - 500 001		5.000,00
2013	Realização de Cursos Profissionalizantes			15.000,00
3 3 90	OUTRAS DESPESAS CORRENTES	0 01. 00 - 500 001		15.000,00
2159	Manutenção das Atividades Desenvolvidas pelo Conselho da Criança e do Adolescente			25.000,00
3 3 90	OUTRAS DESPESAS CORRENTES	0 01. 00 - 500 001		20.000,00
4 4 90	INVESTIMENTOS	0 01. 00 - 500 001		5.000,00
2160	Manutenção das Atividades do Conselho Tutelar			152.000,00
3 1 90	PESSOAL E ENCARGOS SOCIAIS	0 01. 00 - 500 001		122.000,00
3 1 91	PESSOAL E ENCARGOS SOCIAIS	0 01. 00 - 500 001		5.000,00
3 3 90	OUTRAS DESPESAS CORRENTES	0 01. 00 - 500 001		25.000,00
TOTAL				247.000,00



Prefeitura Municipal de Itaquitanga

AV ANTONIO CARLOS DE ALMEIDA - CNPJ:10150076/0001-67

Orçamento Programa - Exercício de 2024

DESPESA DA UNIDADE ORÇAMENTÁRIA POR ATIVIDADE E PROJETO SEGUNDO OS GRUPOS

Quadro 03

Página 12

Lei: 807, Data: 28/11/2023

Funcional Programática		Grupo de Despesa		
Cod	Descrição	F.R.-C.A.		Valor
08	Assistência Social			30.000,00
08 122	Administração Geral			30.000,00
08 122 0080	ASSISTÊNCIA AO IDOSO			30.000,00
2191	MANUTENÇÃO DO FUNDO DO IDOSO			30.000,00
3.3.90	OUTRAS DESPESAS CORRENTES	0 01.00 - 500.001		30.000,00
TOTAL				30.000,00

**Prefeitura Municipal de Itaquitanga**

AV ANTONIO CARLOS DE ALMEIDA - CNPJ:10150076/0001-57

Orçamento Programa - Exercício de 2024

**DESPESA DA UNIDADE ORÇAMENTÁRIA
POR ATIVIDADE E PROJETO SEGUNDO OS GRUPOS**

Quadro 03

Página 13

Lei: 807, Data: 28/11/2023

Funcional Programática		Grupo de Despesa		
Cod	Descrição	F.R.-C.A.		Valor
10	Saúde			2.549.891,00
10 122	Administração Geral			2.549.891,00
10 122 1000	Fortalecimento da Saúde do Município			2.549.891,00
2050	Manutenção das Atividades da Secretaria de Saúde			2.542.891,00
3. 1 90	PESSOAL E ENCARGOS SOCIAIS	0 01. 00 - 500. 003		1.197.245,00
3. 1 91	PESSOAL E ENCARGOS SOCIAIS	0 01. 00 - 500. 003		131.996,00
3. 3 90	OUTRAS DESPESAS CORRENTES	0 01. 00 - 500. 003		1.208.450,00
4. 4 90	INVESTIMENTOS	0 01. 00 - 500. 003		5.000,00
2052	Manutenção do Conselho Municipal de Saúde			7.000,00
3. 3 90	OUTRAS DESPESAS CORRENTES	0 01. 00 - 500. 003		7.000,00
TOTAL				2.549.891,00

**Prefeitura Municipal de Itaquitanga**

AV ANTONIO CARLOS DE ALMEIDA - CNPJ: 10150078/0001-57

Orçamento Programa - Exercício de 2024

**DESPESA DA UNIDADE ORÇAMENTÁRIA
POR ATIVIDADE E PROJETO SEGUNDO OS GRUPOS**

Quadro 03

Página 14

Lei: 807, Data: 26/11/2023

PODER		02	Poder Executivo	
ORGÃO		06	Secretaria de Saúde	
UNIDADE		01	Fundo Municipal de Saúde	
Funcional Programática			Grupo de Despesa	
Cod	Descrição	F.R.-C.A.	Valor	
10	Saúde		<u>12.206.193,47</u>	
10 301	Atenção Básica		<u>5.593.193,58</u>	
10 301 1001	Fortalecimento da Rede de Atenção Primária em Saúde		<u>5.593.193,58</u>	
	1047	Construção, Reforma ou Ampliação da Rede Física da Atenção Primária em Saúde	<u>50.000,00</u>	
	4.4.90	INVESTIMENTOS 0 01.00 - 500.003	50.000,00	
1048	Aquisição de Veículos para a Atenção Primária		<u>100.000,00</u>	
	4.4.90	INVESTIMENTOS 0 01.00 - 500.003	100.000,00	
2053	Manutenção das Estratégias de Saúde Bucal - ESB		<u>493.812,58</u>	
	3.1.90	PESSOAL E ENCARGOS SOCIAIS 0 01.00 - 500.003	183.474,00	
	3.1.90	PESSOAL E ENCARGOS SOCIAIS 0 05.10 - 600.037	178.618,00	
	3.1.90	PESSOAL E ENCARGOS SOCIAIS 0 05.10 - 600.041	41.722,58	
	3.3.90	OUTRAS DESPESAS CORRENTES 0 01.00 - 500.003	22.000,00	
	3.3.90	OUTRAS DESPESAS CORRENTES 0 05.10 - 600.037	90.000,00	
2055	Manutenção das Estratégias de Agentes Comunitários de Saúde - EACS		<u>2.248.200,00</u>	
	3.1.90	PESSOAL E ENCARGOS SOCIAIS 0 01.00 - 500.003	561.080,00	
	3.1.90	PESSOAL E ENCARGOS SOCIAIS 0 05.10 - 600.034	1.235.520,00	
	3.1.90	PESSOAL E ENCARGOS SOCIAIS 0 05.10 - 600.041	128.000,00	
	3.1.91	PESSOAL E ENCARGOS SOCIAIS 0 01.00 - 500.003	312.800,00	
	3.3.90	OUTRAS DESPESAS CORRENTES 0 01.00 - 500.003	11.000,00	
2059	Manutenção do Programa Saúde da Família - PSF		<u>1.708.385,32</u>	
	3.1.90	PESSOAL E ENCARGOS SOCIAIS 0 05.10 - 600.035	838.956,00	
	3.1.90	PESSOAL E ENCARGOS SOCIAIS 0 05.10 - 600.041	57.538,32	
	3.1.91	PESSOAL E ENCARGOS SOCIAIS 0 05.10 - 600.035	7.891,00	
	3.3.90	OUTRAS DESPESAS CORRENTES 0 01.00 - 500.003	514.455,80	
	3.3.90	OUTRAS DESPESAS CORRENTES 0 05.10 - 600.035	287.544,20	
2132	Manutenção das Ações de Atenção Primária à Saúde		<u>933.795,68</u>	
	3.1.90	PESSOAL E ENCARGOS SOCIAIS 0 01.00 - 500.003	175.387,83	
	3.1.90	PESSOAL E ENCARGOS SOCIAIS 0 05.10 - 600.038	107.483,18	
	3.1.90	PESSOAL E ENCARGOS SOCIAIS 0 05.10 - 600.041	3.478,88	
	3.3.90	OUTRAS DESPESAS CORRENTES 0 02.10 - 600.049	31.041,95	
	3.3.90	OUTRAS DESPESAS CORRENTES 0 05.10 - 600.042	102.000,00	
	3.3.90	OUTRAS DESPESAS CORRENTES 0 05.10 - 600.043	2.910,25	
	3.3.90	OUTRAS DESPESAS CORRENTES 0 05.10 - 600.046	1.495,80	
	3.3.90	OUTRAS DESPESAS CORRENTES 0 08.00 - 600.031	500.000,00	
	4.4.90	INVESTIMENTOS 0 01.00 - 500.003	10.000,00	
2133	Capacitação dos Profissionais da Atenção Primária		<u>10.000,00</u>	
	3.3.90	OUTRAS DESPESAS CORRENTES 0 01.00 - 500.003	10.000,00	
2134	Manutenção dos Serviços de Planejamento Familiar e Saúde da Mulher		<u>15.000,00</u>	
	3.3.90	OUTRAS DESPESAS CORRENTES 0 01.00 - 500.003	15.000,00	
2187	MANUTENÇÃO DA ACADEMIA DA SAÚDE		<u>38.000,00</u>	
	3.1.90	PESSOAL E ENCARGOS SOCIAIS 0 05.10 - 600.045	38.000,00	
10 302	Assistência Hospitalar e Ambulatorial		<u>6.015.583,23</u>	
10 302 1002	Fortalecimento da Atenção Especializada em Saúde		<u>6.015.583,23</u>	
	1049	Construção, Reforma ou Ampliação da Rede Física da Atenção Especializada em Saúde	<u>50.000,00</u>	
	4.4.90	INVESTIMENTOS 0 01.00 - 500.003	50.000,00	

**Prefeitura Municipal de Itaquitinga**

AV ANTONIO CARLOS DE ALMEIDA - CNPJ:10150076/0001-57

Orçamento Programa - Exercício de 2024

**DESPESA DA UNIDADE ORÇAMENTÁRIA
POR ATIVIDADE E PROJETO SEGUNDO OS GRUPOS**

Quadro 03

Página 15

Lei: 807, Data: 28/11/2023

PODER		02	Poder Executivo	
ORGÃO		08	Secretaria de Saúde	
UNIDADE		01	Fundo Municipal de Saúde	
Funcional Programática		Grupo de Despesa		
Cod	Descrição	F.R.-C.A.		Valor
	4. 4 90	INVESTIMENTOS	0 06. 00 - 600. 051	500.000,00
2135	Manutenção das Ações de Saúde Relacionadas à Atenção Especializada em Saúde			<u>5.450.583,23</u>
	3. 1 90	PESSOAL E ENCARGOS SOCIAIS	0 01. 00 - 500. 003	894.590,63
	3. 1 90	PESSOAL E ENCARGOS SOCIAIS	0 05. 10 - 600. 048	713.859,60
	3. 1 91	PESSOAL E ENCARGOS SOCIAIS	0 05. 10 - 600. 048	50.250,00
	3. 3 90	OUTRAS DESPESAS CORRENTES	0 01. 00 - 500. 003	890.000,00
	3. 3 90	OUTRAS DESPESAS CORRENTES	0 01. 00 - 500. 003	2.000.000,00
	3. 3 90	OUTRAS DESPESAS CORRENTES	0 02. 10 - 600. 052	101.883,00
	3. 3 90	OUTRAS DESPESAS CORRENTES	0 06. 00 - 600. 030	250.000,00
	4. 4 90	INVESTIMENTOS	0 01. 00 - 500. 003	500.000,00
	4. 4 90	INVESTIMENTOS	0 06. 00 - 600. 050	250.000,00
2136	Capacitação dos Profissionais de Atenção Especializada			<u>15.000,00</u>
	3. 3 90	OUTRAS DESPESAS CORRENTES	0 01. 00 - 500. 003	10.000,00
	3. 3 90	OUTRAS DESPESAS CORRENTES	0 01. 00 - 500. 003	5.000,00
10 303	Suporte Profilático e Terapêutico			<u>183.114,00</u>
10 303 1003	Fortalecimento da Assistência Farmacêutica			<u>183.114,00</u>
2137	Manutenção da Assistência Farmacêutica - Ambulatorial e Hospitalar			<u>183.114,00</u>
	3. 3 90	OUTRAS DESPESAS CORRENTES	0 01. 00 - 500. 003	50.865,00
	3. 3 90	OUTRAS DESPESAS CORRENTES	0 02. 10 - 600. 040	30.519,00
	3. 3 90	OUTRAS DESPESAS CORRENTES	0 05. 10 - 600. 038	101.730,00
10 304	Vigilância Sanitária			<u>97.570,00</u>
10 304 1004	Fortalecimento da Vigilância Sanitária			<u>97.570,00</u>
2066	Ações de Vigilância Sanitária			<u>97.570,00</u>
	3. 1 90	PESSOAL E ENCARGOS SOCIAIS	0 01. 00 - 500. 003	11.470,00
	3. 1 90	PESSOAL E ENCARGOS SOCIAIS	0 01. 00 - 500. 003	54.600,00
	3. 3 90	OUTRAS DESPESAS CORRENTES	0 01. 00 - 500. 003	7.000,00
	3. 3 90	OUTRAS DESPESAS CORRENTES	0 01. 00 - 500. 003	12.500,00
	3. 3 90	OUTRAS DESPESAS CORRENTES	0 05. 10 - 600. 044	12.000,00
10 305	Vigilância Epidemiológica			<u>316.729,68</u>
10 305 1005	Fortalecimento da Vigilância Epidemiológica			<u>316.729,68</u>
2067	Manutenção dos Serviços de Vigilância Epidemiológica			<u>316.729,68</u>
	3. 1 90	PESSOAL E ENCARGOS SOCIAIS	0 01. 00 - 500. 003	236.883,00
	3. 1 91	PESSOAL E ENCARGOS SOCIAIS	0 01. 00 - 500. 003	9.612,00
	3. 3 90	OUTRAS DESPESAS CORRENTES	0 05. 10 - 600. 047	70.234,68
TOTAL				12.206.190,47

**Prefeitura Municipal de Itaquitinga**

AV ANTONIO CARLOS DE ALMEIDA - CNPJ:10150076/0001-57

Orçamento Programa - Exercício de 2024

**DESPESA DA UNIDADE ORÇAMENTÁRIA
POR ATIVIDADE E PROJETO SEGUNDO OS GRUPOS**

Quadro 03

Página 18

Lei: 807, Data: 28/11/2023

PODER		02	Poder Executivo	
ORGÃO		09	Secretaria de Educação	
UNIDADE		00	Secretaria de Educação	
Funcional Programática			Grupo de Despesa	
Cod	Descrição	F.R.-C.A.		Valor
12	Educação			<u>4.245.299,34</u>
12 306	Alimentação e Nutrição			<u>313.614,00</u>
12 306 1201	Alimentação de Qualidade			<u>313.614,00</u>
	2069	Manutenção da Merenda Escolar		<u>313.614,00</u>
	3. 3 90	OUTRAS DESPESAS CORRENTES	0 01. 00 - 500. 002	62.000,00
	3. 3 90	OUTRAS DESPESAS CORRENTES	0 05. 03 - 552. 001	251.614,00
12 381	Ensino Fundamental			<u>2.261.536,04</u>
12 381 1202	Gestão da Rede de Ensino do Município			<u>1.118.100,00</u>
	2068	Manutenção das Atividades da Secretaria de Educação		<u>1.111.600,00</u>
	3. 1 90	PESSOAL E ENCARGOS SOCIAIS	0 01. 00 - 500. 002	642.500,00
	3. 3 90	OUTRAS DESPESAS CORRENTES	0 01. 00 - 500. 002	469.100,00
	2171	Manutenção do Conselho Municipal de Educação		<u>4.500,00</u>
	3. 3 90	OUTRAS DESPESAS CORRENTES	0 01. 00 - 500. 002	4.500,00
12 381 1203	Manutenção e Desenvolvimento do Ensino Fundamental			<u>1.225.436,04</u>
	1009	Aquisição de Veículos para o Transporte Escolar		<u>200.000,00</u>
	4. 4 90	INVESTIMENTOS	0 05. 08 - 570. 001	200.000,00
	1051	Construção, Reforma ou Ampliação de Escolas e Quadras Poliesportivas		<u>600.000,00</u>
	4. 4 90	INVESTIMENTOS	0 01. 00 - 500. 002	200.000,00
	4. 4 90	INVESTIMENTOS	0 05. 08 - 570. 001	400.000,00
	2073	Execução do Programa Dinheiro na Escola - PDDE		<u>30.000,00</u>
	3. 3 90	OUTRAS DESPESAS CORRENTES	0 05. 05 - 551. 001	30.000,00
	2076	Manutenção das Atividades Custeadas pelo Programa Salário Educação		<u>365.436,04</u>
	3. 3 90	OUTRAS DESPESAS CORRENTES	0 05. 08 - 550. 001	215.436,04
	4. 4 90	INVESTIMENTOS	0 05. 08 - 550. 001	150.000,00
	2161	Aquisição de Material Didático Escolar		<u>10.000,00</u>
	3. 3 90	OUTRAS DESPESAS CORRENTES	0 01. 00 - 500. 002	10.000,00
	2163	Manutenção das Atividades do Ensino Fundamental		<u>10.000,00</u>
	3. 3 90	OUTRAS DESPESAS CORRENTES	0 01. 00 - 500. 002	10.000,00
	2168	Incentivo a Ciência e Novas Tecnologias		<u>10.000,00</u>
	3. 3 90	OUTRAS DESPESAS CORRENTES	0 01. 00 - 500. 002	10.000,00
12 381 1204	Valorização e Aperfeiçoamento dos Profissionais da Rede Municipal de Ensino			<u>20.000,00</u>
	2184	Valorização e Aperfeiçoamento dos Profissionais do Ensino Fundamental		<u>20.000,00</u>
	3. 3 90	OUTRAS DESPESAS CORRENTES	0 01. 00 - 500. 002	20.000,00
12 384	Ensino Superior			<u>10.000,00</u>
12 384 1208	Apoio e Incentivo ao Ensino Superior			<u>10.000,00</u>
	2186	Oferta de Transporte Escolar e Auxílios aos Alunos do Ensino Superior		<u>10.000,00</u>
	3. 3 90	OUTRAS DESPESAS CORRENTES	0 01. 00 - 500. 002	10.000,00
12 365	Educação Infantil			<u>735.000,00</u>
12 365 1204	Valorização e Aperfeiçoamento dos Profissionais da Rede Municipal de Ensino			<u>10.000,00</u>
	2165	Valorização e Aperfeiçoamento dos Profissionais do Ensino Infantil		<u>10.000,00</u>
	3. 3 90	OUTRAS DESPESAS CORRENTES	0 01. 00 - 500. 002	10.000,00
12 365 1205	Manutenção e Desenvolvimento da Educação Infantil			<u>725.000,00</u>
	1052	Construção, Reforma ou Ampliação de Creches		<u>701.000,00</u>
	4. 4 90	INVESTIMENTOS	0 05. 07 - 569. 001	301.000,00
	4. 4 90	INVESTIMENTOS	0 05. 08 - 570. 001	400.000,00
	2071	Manutenção das Atividades da Educação Infantil		<u>4.000,00</u>

**Prefeitura Municipal de Itaquitinga**

AV ANTONIO CARLOS DE ALMEIDA - CNPJ:10150076/0001-57

Orçamento Programa - Exercício de 2024

**DESPESA DA UNIDADE ORÇAMENTÁRIA
POR ATIVIDADE E PROJETO SEGUNDO OS GRUPOS**

Quadro 03

Página 17

Lei: 807, Data: 28/11/2023

Funcional Programática	Grupo de Despesa		
Cod	Descrição	F.R.-C.A.	Valor
PODER	02	Poder Executivo	
ORGÃO	09	Secretaria de Educação	
UNIDADE	00	Secretaria de Educação	
3.3.90	OUTRAS DESPESAS CORRENTES	0 01 00 - 500 002	4.000,00
2162	Manutenção das Atividades Custeadas pelo Programa Salário Educação		10.000,00
3.3.90	OUTRAS DESPESAS CORRENTES	0 01 00 - 500 002	10.000,00
2168	Aquisição de Material Didático Escolar		10.000,00
3.3.90	OUTRAS DESPESAS CORRENTES	0 01 00 - 500 002	10.000,00
12 366	Educação de Jovens e Adultos		35.000,00
12 366 1206	Manutenção e Desenvolvimento da Educação para Jovens e Adultos		35.000,00
2169	Manutenção das Atividades de Jovens e Adultos		25.000,00
3.3.90	OUTRAS DESPESAS CORRENTES	0 01 00 - 500 002	25.000,00
2170	Manutenção do Programa de Ensino Técnico e Profissionalizante		10.000,00
3.3.90	OUTRAS DESPESAS CORRENTES	0 01 00 - 500 002	10.000,00
12 367	Educação Especial		10.000,00
12 367 1207	Manutenção e Desenvolvimento da Educação Especial		10.000,00
2167	Manutenção das Atividades da Educação Especial		10.000,00
3.3.90	OUTRAS DESPESAS CORRENTES	0 01 00 - 500 002	10.000,00
12 782	Transporte Rodoviário		780.149,30
12 782 1203	Manutenção e Desenvolvimento do Ensino Fundamental		780.149,30
2075	Manutenção do Programa Caminho da Escola		125.829,80
3.3.90	OUTRAS DESPESAS CORRENTES	0 02 11 - 571 001	125.829,80
2078	Manutenção do Transporte Escolar no Município		654.319,50
3.3.90	OUTRAS DESPESAS CORRENTES	0 01 00 - 500 002	526.000,00
3.3.90	OUTRAS DESPESAS CORRENTES	0 05 02 - 563 001	98.319,50
3.3.90	OUTRAS DESPESAS CORRENTES	0 05 06 - 550 001	30.000,00
13	Cultura		3.550.000,00
13 392	Difusão Cultural		3.550.000,00
13 392 0404	Promoção do Turismo e Valorização da Cultura		3.550.000,00
2088	Manutenção, Coordenação e Controle dos Serviços de Difusão Cultural		5.000,00
3.3.90	OUTRAS DESPESAS CORRENTES	0 01 00 - 500 001	5.000,00
2089	Promoção e Patrocínio de Festividades Cívicas, Tradicionais, Folclóricas e Outros Eventos Culturais		3.545.000,00
3.3.50	OUTRAS DESPESAS CORRENTES	0 01 00 - 500 001	135.000,00
3.3.50	OUTRAS DESPESAS CORRENTES	0 08 21 - 100 036	100.000,00
3.3.90	OUTRAS DESPESAS CORRENTES	0 01 00 - 500 001	3.210.000,00
3.3.90	OUTRAS DESPESAS CORRENTES	0 08 21 - 100 036	100.000,00
27	Desporto e Lazer		221.500,00
27 812	Desporto Comunitário		201.500,00
27 812 0405	Incentivo ao Esporte		201.500,00
1019	Reforma de Campo de Futebol no Município		50.000,00
4.4.90	INVESTIMENTOS	0 05 08 - 570 001	50.000,00
1020	Construção, Ampliação e Reforma de Quadras Esportivas		50.000,00
4.4.90	INVESTIMENTOS	0 05 08 - 570 001	50.000,00
2091	Manutenção das Atividades de Apoio para o Desenvolvimento do Esporte Amador		101.500,00
3.3.90	OUTRAS DESPESAS CORRENTES	0 01 00 - 500 001	101.500,00
27 813	Lazer		20.000,00
27 813 0404	Promoção do Turismo e Valorização da Cultura		10.000,00

**Prefeitura Municipal de Itaqui**

AV ANTONIO CARLOS DE ALMEIDA - CNPJ:10150076/0001-57

Orçamento Programa - Exercício de 2024

**DESPESA DA UNIDADE ORÇAMENTÁRIA
POR ATIVIDADE E PROJETO SEGUNDO OS GRUPOS**

Quadro 03

Página 18

Lei: 807, Data: 28/11/2023

Funcional Programática		Grupo de Despesa		
Cod	Descrição	F.R.-C.A.		Valor
2129	Apoio a Eventos e Ações Voltadas ao Turismo			10.000,00
3.3.90	OUTRAS DESPESAS CORRENTES	0	01.00 - 500.001	10.000,00
27.813.0405	Incentivo ao Esporte			10.000,00
2092	Manutenção do Programa Academia das Cidades			10.000,00
3.3.90	OUTRAS DESPESAS CORRENTES	0	01.00 - 500.001	10.000,00
TOTAL				8.016.799,34



**Prefeitura Municipal de Itaquitinga**

AV ANTONIO CARLOS DE ALMEIDA - CNPJ:10150076/0001-57

Orçamento Programa - Exercício de 2024

**DESPESA DA UNIDADE ORÇAMENTÁRIA
POR ATIVIDADE E PROJETO SEGUNDO OS GRUPOS**

Quadro 03

Página 19

Lei: 807, Data: 28/11/2023

PODER		02		Poder Executivo	
ORGÃO		09		Secretaria de Educação	
UNIDADE		01		FUNDEB - Fundo de Manuf. e Desenv.Educ.Bas.Vat.Prof.Educação	
Funcional Programática				Grupo de Despesa	
Cod	Descrição			F.R.-C.A.	Valor
12	Educação				<u>16.003.069,00</u>
12 361	Ensino Fundamental				<u>14.179.800,00</u>
12 361 1203	Manutenção e Desenvolvimento do Ensino Fundamental				<u>14.179.800,00</u>
	1012	Construção, Ampliação, Recuperação e Reforma de Escolas da Educação Básica			<u>400.000,00</u>
	4.4.90	INVESTIMENTOS	0 05.09 - 540.000	400.000,00	
	1013	Aquisição de Móveis e Equipamento Escolares			<u>100.000,00</u>
	4.4.90	INVESTIMENTOS	0 05.09 - 540.000	100.000,00	
	2065	Manutenção do Transporte Escolar			<u>83.000,00</u>
	3.3.90	OUTRAS DESPESAS CORRENTES	0 05.09 - 540.000	83.000,00	
	2172	Pessoal e Encargos Sociais do Ensino Fundamental - FUNDEB 70%			<u>13.513.800,00</u>
	3.1.90	PESSOAL E ENCARGOS SOCIAIS	0 05.09 - 540.000	10.527.125,00	
	3.1.90	PESSOAL E ENCARGOS SOCIAIS	0 05.09 - 541.001	1.321.475,00	
	3.1.91	PESSOAL E ENCARGOS SOCIAIS	0 01.00 - 500.001	1.000.000,00	
	3.1.91	PESSOAL E ENCARGOS SOCIAIS	0 05.09 - 540.000	660.000,00	
	3.3.90	OUTRAS DESPESAS CORRENTES	0 05.09 - 540.000	5.000,00	
	2173	Manutenção do Ensino Fundamental - FUNDEB 30%			<u>35.000,00</u>
	3.3.90	OUTRAS DESPESAS CORRENTES	0 05.09 - 540.000	25.000,00	
	4.4.90	INVESTIMENTOS	0 05.09 - 540.000	10.000,00	
	2181	Aquisição de Material Didático Escolar			<u>10.000,00</u>
	3.3.90	OUTRAS DESPESAS CORRENTES	0 05.09 - 540.000	10.000,00	
	2182	Valorização e Aperfeiçoamento dos Profissionais do Ensino Fundamental			<u>35.000,00</u>
	3.3.90	OUTRAS DESPESAS CORRENTES	0 05.09 - 540.000	35.000,00	
12 365	Educação Infantil				<u>1.444.654,00</u>
12 365 1205	Manutenção e Desenvolvimento da Educação Infantil				<u>1.444.654,00</u>
	2174	Manutenção do Ensino Fundamental - FUNDEB 30% CRECHE			<u>160.748,10</u>
	3.3.90	OUTRAS DESPESAS CORRENTES	0 05.09 - 542.001	15.000,00	
	4.4.90	INVESTIMENTOS	0 05.09 - 542.001	145.748,10	
	2175	Pessoal e Encargos Sociais do Ensino Infantil - FUNDEB 70% - PRE ESCOLAR			<u>1.203.000,00</u>
	3.1.90	PESSOAL E ENCARGOS SOCIAIS	0 05.09 - 540.000	236.000,00	
	3.1.90	PESSOAL E ENCARGOS SOCIAIS	0 05.09 - 542.001	770.000,00	
	3.1.91	PESSOAL E ENCARGOS SOCIAIS	0 05.09 - 540.000	197.000,00	
	2176	Pessoal e Encargos Sociais do Ensino Infantil - FUNDEB 70% CRECHE			<u>35.905,90</u>
	3.1.90	PESSOAL E ENCARGOS SOCIAIS	0 05.09 - 540.000	5.000,00	
	3.1.90	PESSOAL E ENCARGOS SOCIAIS	0 05.09 - 542.001	5.000,00	
	3.1.90	PESSOAL E ENCARGOS SOCIAIS	0 05.09 - 542.001	25.905,90	
	2177	Manutenção do Ensino Infantil - FUNDEB 30% PRE ESCOLAR			<u>15.000,00</u>
	3.3.90	OUTRAS DESPESAS CORRENTES	0 05.09 - 540.000	10.000,00	
	4.4.90	INVESTIMENTOS	0 05.09 - 540.000	5.000,00	
	2183	Valorização e Aperfeiçoamento dos Profissionais do Ensino Infantil			<u>30.000,00</u>
	3.3.90	OUTRAS DESPESAS CORRENTES	0 05.09 - 540.000	20.000,00	
	3.3.90	OUTRAS DESPESAS CORRENTES	0 05.09 - 542.001	10.000,00	
12 368	Educação de Jovens e Adultos				<u>381.815,00</u>
12 368 1206	Manutenção e Desenvolvimento da Educação para Jovens e Adultos				<u>381.815,00</u>
	2178	Pessoal e Encargos Sociais do Ensino de Jovens e Adultos - FUNDEB 70%			<u>341.815,00</u>
	3.1.90	PESSOAL E ENCARGOS SOCIAIS	0 05.09 - 540.000	284.000,00	



Prefeitura Municipal de Itaquitanga

AV ANTONIO CARLOS DE ALMEIDA - CNPJ: 10160076/0001-57

Orçamento Programa - Exercício de 2024

DESPESA DA UNIDADE ORÇAMENTÁRIA POR ATIVIDADE E PROJETO SEGUNDO OS GRUPOS

Quadro 03

Página 20

Lei: 807, Data: 28/11/2023

Funcional Programática		Grupo de Despesa		
Cod	Descrição	F.R.-C.A.		Valor
PODER	02	Poder Executivo		
ORGÃO	09	Secretaria de Educação		
UNIDADE	01	FUNDEB - Fundo de Manuf. e Desenv. Educ. Bas. Val. Prof. Educação		
	3.1.91	0 05. 09 - 540. 000	55.815,00	
	3.3.90	0 05. 09 - 540. 000	2.000,00	
2180	Manutenção do Ensino de Jovens e Adultos - FUNDEB 30%			40.000,00
	3.3.90	0 05. 09 - 540. 000	30.000,00	
	4.4.90	0 05. 09 - 540. 000	10.000,00	
TOTAL:				16.003.089,00

**Prefeitura Municipal de Itaquitanga**

AV ANTONIO CARLOS DE ALMEIDA - CNPJ:10150076/0001-57

Orçamento Programa - Exercício de 2024

**DESPESA DA UNIDADE ORÇAMENTÁRIA
POR ATIVIDADE E PROJETO SEGUNDO OS GRUPOS**

Quadro 03

Página 21

Lei: 807, Data: 28/11/2023

PODER		02	Poder Executivo	
ORGÃO		10	Secretaria de Obras e Desenvolvimento Urbano	
UNIDADE		00	Secretaria de Obras e Desenvolvimento Urbano	
Funcional Programática			Grupo de Despesa	
Cod	Descrição	F.R.-C.A.		Valor
04	Administração			4.090.837,00
04 122	Administração Geral			4.090.837,00
04 122 1501	Desenvolvimento da Infraestrutura e Planejamento Urbano			4.090.837,00
1021	Construção, Ampliação e Recuperação de Prédios Públicos			300.000,00
4. 4 90	INVESTIMENTOS	0 01. 00 - 500. 001	300.000,00	
1022	Aquisição de Terrenos para Edificações Públicas			200.000,00
4. 4 90	INVESTIMENTOS	0 01. 00 - 500. 001	200.000,00	
2130	Manutenção das Atividades da Secretaria de Obras e Desenvolvimento Urbano			3.590.837,00
3. 1 90	PESSOAL E ENCARGOS SOCIAIS	0 01. 00 - 500. 001	2.419.964,00	
3. 1 91	PESSOAL E ENCARGOS SOCIAIS	0 01. 00 - 500. 001	119.523,00	
3. 3 90	OUTRAS DESPESAS CORRENTES	0 01. 00 - 500. 001	1.041.350,00	
4. 4 90	INVESTIMENTOS	0 01. 00 - 500. 001	10.000,00	
15	Urbanismo			2.457.000,00
15 451	Infra-Estrutura Urbana			360.000,00
15 451 1501	Desenvolvimento da Infraestrutura e Planejamento Urbano			360.000,00
1043	Implantação e/ou Recuperação de Pavimentação, Calçamento, Passarelas e Sinalização em Vias Urbanas e Zona Rural			360.000,00
4. 4 90	INVESTIMENTOS	0 01. 00 - 500. 001	360.000,00	
15 452	Serviços Urbanos			2.097.000,00
15 452 1501	Desenvolvimento da Infraestrutura e Planejamento Urbano			2.097.000,00
1027	Aquisição de Veículos, Máquinas e Equipamentos Pesados			600.000,00
4. 4 90	INVESTIMENTOS	0 01. 00 - 500. 001	400.000,00	
4. 4 90	INVESTIMENTOS	0 01. 18 - 755. 001	200.000,00	
1029	Construção, Ampliação e/ou Reforma do Cemitério			400.000,00
4. 4 90	INVESTIMENTOS	0 01. 00 - 500. 001	400.000,00	
1044	Construção e/ou Reforma de Praças, Parques e Jardins			300.000,00
4. 4 90	INVESTIMENTOS	0 01. 00 - 500. 001	300.000,00	
2095	Manutenção e Ampliação da Iluminação Pública do Município			797.000,00
3. 3 90	OUTRAS DESPESAS CORRENTES	0 01. 00 - 500. 001	697.000,00	
4. 4 90	INVESTIMENTOS	0 01. 00 - 500. 001	100.000,00	
16	Habitação			100.000,00
16 462	Habitação Urbana			100.000,00
16 462 1501	Desenvolvimento da Infraestrutura e Planejamento Urbano			100.000,00
1030	Construção e Recuperação de Casas Populares			100.000,00
4. 4 90	INVESTIMENTOS	0 01. 00 - 500. 001	100.000,00	
17	Saneamento			550.000,00
17 511	Saneamento Básico Rural			200.000,00
17 511 1501	Desenvolvimento da Infraestrutura e Planejamento Urbano			200.000,00
1045	Implantação, Ampliação e/ou Recuperação da Rede de Esgotos e Melhorias Sanitárias na Área Rural			200.000,00
4. 4 90	INVESTIMENTOS	0 01. 00 - 500. 001	200.000,00	
17 512	Saneamento Básico Urbano			350.000,00
17 512 1501	Desenvolvimento da Infraestrutura e Planejamento Urbano			350.000,00
1045	Implantação, Ampliação e/ou Recuperação da Rede de Esgotos e Melhorias Sanitárias na Área Rural			50.000,00



Prefeitura Municipal de Itaquitanga

AV ANTONIO CARLOS DE ALMEIDA - CNPJ:10150076/0001-57

Orçamento Programa - Exercício de 2024

DESPESA DA UNIDADE ORÇAMENTÁRIA POR ATIVIDADE E PROJETO SEGUNDO OS GRUPOS

Quadro 03

Página 22

Lei: 807, Data: 28/11/2023

PODER	02	Poder Executivo		
ORGÃO	10	Secretaria de Obras e Desenvolvimento Urbano		
UNIDADE	00	Secretaria de Obras e Desenvolvimento Urbano		
Funcional Programática		Grupo de Despesa		
Cod	Descrição	F.R.-C.A.		Valor
	3. 3 90	OUTRAS DESPESAS CORRENTES	0 01. 00 - 500. 001	50.000,00
1048		Implantação, Ampliação e/ou Recuperação da Rede de Esgotos e Melhorias Sanitárias na Área Urbana		300.000,00
	4. 4 90	INVESTIMENTOS	0 01. 00 - 500. 001	300.000,00
20		Agricultura		28.000,00
20 605		Abastecimento		10.000,00
20 805 1501		Desenvolvimento da Infraestrutura e Planejamento Urbano		10.000,00
2102		Manutenção das Atividades do Açogue e Matadouro		10.000,00
	3. 3 90	OUTRAS DESPESAS CORRENTES	0 01. 00 - 500. 001	10.000,00
20 608		Promoção da Produção Agropecuária		18.000,00
20 608 1501		Desenvolvimento da Infraestrutura e Planejamento Urbano		18.000,00
2101		Apoio ao Pequeno Produtor		18.000,00
	3. 3 90	OUTRAS DESPESAS CORRENTES	0 01. 00 - 500. 001	18.000,00
26		Transporte		1.329.000,00
26 122		Administração Geral		1.329.000,00
26 122 1501		Desenvolvimento da Infraestrutura e Planejamento Urbano		1.329.000,00
2131		Manutenção das Atividades de Transportes e Trânsito		1.329.000,00
	3. 3 90	OUTRAS DESPESAS CORRENTES	0 01. 00 - 500. 001	1.329.000,00
26 782		Transporte Rodoviário		300.000,00
26 782 1501		Desenvolvimento da Infraestrutura e Planejamento Urbano		300.000,00
1035		Recuperação de Estradas Vicinais		300.000,00
	3. 3 90	OUTRAS DESPESAS CORRENTES	0 01. 00 - 500. 001	300.000,00
TOTAL				8.854.837,00

**Prefeitura Municipal de Itaquitinga**

AV ANTONIO CARLOS DE ALMEIDA - CNPJ:10150076/0001-07

Orçamento Programa - Exercício de 2024

**DESPESA DA UNIDADE ORÇAMENTÁRIA
POR ATIVIDADE E PROJETO SEGUNDO OS GRUPOS**

Quadro 03

Página 23

Lei: 807, Data: 28/11/2023

PODER	03	Instituto de Previdência dos Serv. Munic. de Itaquitinga					
ORGÃO	01	Instituto de Previdência dos Serv. Munic. de Itaquitinga					
UNIDADE	01	ITAQUIPREV - Fundo Financeiro					
Funcional Programática		Grupo de Despesa					
Cod	Descrição		F.R.-C.A			Valor	
09	Previdência Social					10.000,00	
09 272	Previdência do Regime Estatutário					10.000,00	
09 272 0901	Gestão Administrativa do Itaquiprev					10.000,00	
2116	Manutenção das Atividades do Fundo em Capitalização - Fundo Previdenciário					10.000,00	
3 3 90	OUTRAS DESPESAS CORRENTES		0 01 15 - 801 001	10.000,00			
99	Reserva de Contingência					1.326.000,00	
99 999	Reserva de Contingência					1.326.000,00	
99 999 9999	Reserva de Contingência					1.326.000,00	
9001	Reserva de Contingência					1.326.000,00	
9 9 99	RESERVA DE CONTINGÊNCIA		0 01 15 - 801 001	1.326.000,00			
TOTAL						1.336.000,00	



Prefeitura Municipal de Itaquitinga

AV ANTONIO CARLOS DE ALMEIDA - CNPJ:10150076/0001-57

Orçamento Programa - Exercício de 2024

DESPESA DA UNIDADE ORÇAMENTÁRIA POR ATIVIDADE E PROJETO SEGUNDO OS GRUPOS

Quadro 03

Página 24

Lei: 807, Data: 28/11/2023

PODER	03	Instituto de Previdência dos Serv. Munic. de Itaquitinga		
ORGÃO	01	Instituto de Previdência dos Serv. Munic. de Itaquitinga		
UNIDADE	02	ITAQUIPREV - Fundo Previdenciário		
Funcional Programática		Grupo de Despesa		
Cod	Descrição	F.R.-C.A.		Valor
04	Administração			378.000,00
04 122	Administração Geral			378.000,00
04 122 0901	Gestão Administrativa do Itaquiprev			378.000,00
1053	Construção, Reforma e/ou Ampliação do Prédio do ITAQUIPREV			10.000,00
4. 4 90	INVESTIMENTOS	0 01. 15 - 802. 001	10.000,00	
2184	Manutenção das Atividades do Fundo em Repartição - Fundo Financeiro			368.000,00
3. 3 90	OUTRAS DESPESAS CORRENTES	0 01. 15 - 802. 001	363.000,00	
4. 4 90	INVESTIMENTOS	0 01. 15 - 802. 001	15.000,00	
09	Previdência Social			12.541.000,00
09 272	Previdência do Regime Estatutário			12.541.000,00
09 272 0902	Previdência dos Inativos e Pensionistas do Município			12.541.000,00
2185	Previdência Social ao Servidor			12.541.000,00
3. 1 90	PESSOAL E ENCARGOS SOCIAIS	0 01. 00 - 500. 001	6.526.928,00	
3. 1 90	PESSOAL E ENCARGOS SOCIAIS	0 01. 15 - 800. 001	6.014.072,00	
TOTAL				12.919.000,00

**Prefeitura Municipal de Itaquitanga**

AV ANTONIO CARLOS DE ALMEIDA - CNPJ:10150078/0001-57

Orçamento Programa - Exercício de 2024

Quadro 04

DEMONSTRATIVO DAS DESPESAS POR ORGÃO E FUNÇÕES DE GOVERNO

Página 1

Lei: 807, Data: 28/11/2023

Poder	Orgão	FUNÇÕES	DESCRIÇÃO	VALOR
01	01		Poder Legislativo Câmara Municipal	
		01	Legislativa	3.418.000,00
02	01		Poder Executivo Gabinete do Prefeito	
		04	Administração	814.515,00
	02		Procuradoria Municipal	
		04	Administração	1.485.200,00
	03		Secretaria de Supervisão de Políticas Públicas	
		04	Administração	50.000,00
	04		Secretaria de Controle Interno	
		04	Administração	144.150,00
	05		Secretaria de Administração	
		04	Administração	8.486.448,00
		28	Encargos Especiais	1.750.000,00
		99	Reserva de Contingência	3.509.000,00
	06		Secretaria de Finanças	
		04	Administração	668.090,00
	07		Secretaria de Assistência e Desenvolvimento Social	
		04	Administração	186.001,55
		08	Assistência Social	2.423.008,64
	08		Secretaria de Saúde	
		10	Saúde	14.755.881,47
	09		Secretaria de Educação	
		12	Educação	20.248.368,34
		13	Cultura	3.550.000,00
		27	Desporto e Lazer	221.500,00
	10		Secretaria de Obras e Desenvolvimento Urbano	
		04	Administração	4.090.837,00
		15	Urbanismo	2.457.000,00
		16	Habituação	100.000,00

**Prefeitura Municipal de Itaquianga**

AV ANTONIO CARLOS DE ALMEIDA - CNPJ:10150076/0001-57

Orçamento Programa - Exercício de 2024

Quadro 04

DEMONSTRATIVO DAS DESPESAS POR ORGÃO E FUNÇÕES DE GOVERNO

Página 2

Lei: 807, Data: 26/11/2023

Poder		Orgão	FUNÇÕES	DESCRIÇÃO	VALOR
			17	Saneamento	550.000,00
			20	Agricultura	26.000,00
			26	Transporte	1.629.000,00
03		Instituto de Previdência dos Serv. Munic. de Itaquianga			
	01	Instituto de Previdência dos Serv. Munic. de Itaquianga			
		04	Administração		378.000,00
		09	Previdência Social		12.551.000,00
		99	Reserva de Contingência		1.326.000,00
TOTAL GERAL					84.800.000,00

RESUMO DO TOTAL ORÇADO POR ORGÃO

01 01	Câmara Municipal	3.418.000,00
02 01	Gabinete do Prefeito	814.515,00
02 02	Procuradoria Municipal	1.485.200,00
02 03	Secretaria de Supervisão de Políticas Públicas	50.000,00
02 04	Secretaria de Controle Interno	144.150,00
02 05	Secretaria de Administração	13.745.448,00
02 06	Secretaria de Finanças	668.090,00
02 07	Secretaria de Assistência e Desenvolvimento Social	2.589.010,19
02 08	Secretaria de Saúde	14.755.881,47
02 09	Secretaria de Educação	24.019.866,34
02 10	Secretaria de Obras e Desenvolvimento Urbano	8.854.837,00
03 01	Instituto de Previdência dos Serv. Munic. de Itaquianga	14.255.000,00
TOTAL		84.800.000,00

RESUMO DO TOTAL ORÇADO POR FUNÇÃO

01	Legislativa	3.418.000,00
04	Administração	16.283.241,55
06	Assistência Social	2.423.008,64
09	Previdência Social	12.551.000,00
10	Saúde	14.755.881,47
12	Educação	20.246.366,34
13	Cultura	3.550.000,00
15	Urbanismo	2.457.000,00
16	Habitação	100.000,00
17	Saneamento	550.000,00
20	Agricultura	26.000,00
26	Transporte	1.629.000,00
27	Desporto e Lazer	221.500,00
28	Encargos Especiais	1.750.000,00





Prefeitura Municipal de Itaquitanga

AV ANTONIO CARLOS DE ALMEIDA - CNPJ:10150076/0001-67

Orçamento Programa - Exercício de 2024

Quadro 04

DEMONSTRATIVO DAS DESPESAS POR ORGÃO E FUNÇÕES DE GOVERNO

Página 3

Lei: 807, Data: 28/11/2023

Poder			
Orgão	FUNÇÕES	DESCRIÇÃO	VALOR
	99	Reserva de Contingência	4.835.000,00
		TOTAL	64.800.000,00



**Prefeitura Municipal de Itaquitinga**

AV ANTONIO CARLOS DE ALMEIDA - CNPJ.10150076/0001-57

Orçamento Programa - Exercício de 2024

SUMÁRIO DA DESPESA POR CATEGORIA ECONÔMICA

Quadro 05

Página 1

Lei: 807, Data: 26/11/2023

Despesa por Grupo	Fiscal	Seguridade Social	Empresas	Total
ADMINISTRAÇÃO DIRETA				
3 DESPESAS CORRENTES				
3.1 PESSOAL E ENCARGOS SOCIAIS	22.766.362,90	20.589.773,78		22.766.362,90
3.3 OUTRAS DESPESAS CORRENTES	20.091.998,89	7.570.116,33		19.738.998,89
4 DESPESAS DE CAPITAL				
4.4 INVESTIMENTOS	5.726.748,10	1.570.000,00		5.701.748,10
4.6 AMORTIZAÇÃO DA DÍVIDA	1.650.000,00			1.650.000,00
9 RESERVA DE CONTINGÊNCIA				
9.9 RESERVA DE CONTINGÊNCIA	4.835.000,00			3.509.000,00
SUB TOTAL	55.070.109,89	29.729.890,11		53.366.109,89
ADMINISTRAÇÃO INDIRETA				
3 DESPESAS CORRENTES				
3.1 PESSOAL E ENCARGOS SOCIAIS		20.589.773,78	22.766.362,90	20.589.773,78
3 DESPESAS CORRENTES				
3.3 OUTRAS DESPESAS CORRENTES		7.570.116,33	20.091.998,89	7.923.116,33
4 DESPESAS DE CAPITAL				
4.4 INVESTIMENTOS		1.570.000,00	5.726.748,10	1.595.000,00
9 RESERVA DE CONTINGÊNCIA				
9.9 RESERVA DE CONTINGÊNCIA		4.835.000,00		1.326.000,00
SUB TOTAL		34.964.890,11	48.585.109,89	31.433.890,11
TOTAL GERAL	55.070.109,89	64.294.780,22	48.585.109,89	84.800.000,00



**DESPESA POR FUNÇÃO, SUBFUNÇÃO E PROGRAMAS
CONFORME O VÍNCULO COM OS RECURSOS**
(Inc II, § 2º, Art.2º)

Código	Especificação	Ordinário	Vinculado	Adm. Indireta	Total
01	Legislativa	3.418.000,00			3.418.000,00
01 001	Ação Legislativa	3.418.000,00			3.418.000,00
01 001 0001	Atividades Legislativas	3.418.000,00			3.418.000,00
04	Administração	15.905.241,55		378.000,00	16.283.241,55
04 122	Administração Geral	15.753.491,55		378.000,00	16.131.491,55
04 122 0401	Gestão Administrativa do Município	11.496.653,00			11.496.653,00
04 122 0801	Assistência Social Para Todos	186.001,55			186.001,55
04 122 0901	Gestão Administrativa do Itaquiprev			378.000,00	378.000,00
04 122 1501	Desenvolvimento da Infraestrutura e Planejamento Urbano	4.090.837,00			4.090.837,00
04 124	Controle Interno	113.150,00			113.150,00
04 124 0401	Gestão Administrativa do Município	113.150,00			113.150,00
04 129	Administração de Receitas	38.600,00			38.600,00
04 129 0403	Gestão da Receita Municipal	38.600,00			38.600,00
08	Assistência Social			2.423.008,64	2.423.008,64
08 122	Administração Geral			430.230,00	430.230,00
08 122 0080	ASSISTÊNCIA AO IDOSO			30.000,00	30.000,00
08 122 0901	Assistência Social Para Todos			400.230,00	400.230,00
08 241	Assistência ao Idoso			15.000,00	15.000,00
08 241 0802	Proteção Social Básica em Todo Lugar			15.000,00	15.000,00
08 243	Assistência à Criança e ao Adolescente			489.172,00	489.172,00
08 243 0802	Proteção Social Básica em Todo Lugar			212.172,00	212.172,00
08 243 0803	Proteção Social Especial e Enfrentamento à Violência			30.000,00	30.000,00
08 243 0807	Promoção dos Direitos da Criança e do Adolescente			247.000,00	247.000,00
08 244	Assistência Comunitária			1.294.206,64	1.294.206,64
08 244 0801	Assistência Social Para Todos			185.000,00	185.000,00
08 244 0802	Proteção Social Básica em Todo Lugar			405.806,64	405.806,64
08 244 0803	Proteção Social Especial e Enfrentamento à Violência			184.700,00	184.700,00
08 244 0804	Benefícios que Garantem Direitos			199.000,00	199.000,00
08 244 0805	Combate à Pobreza e Proteção Social para Todos			339.900,00	339.900,00
08 306	Alimentação e Nutrição			194.400,00	194.400,00
08 306 0801	Assistência Social Para Todos			194.400,00	194.400,00
09	Previdência Social			12.551.000,00	12.551.000,00
09 272	Previdência do Regime Estatutário			12.551.000,00	12.551.000,00
09 272 0901	Gestão Administrativa do Itaquiprev			10.000,00	10.000,00
09 272 0902	Previdência dos Inativos e Pensionistas do Município			12.541.000,00	12.541.000,00
10	Saúde			14.755.881,47	14.755.881,47
10 122	Administração Geral			2.549.691,00	2.549.691,00
10 122 1000	Fortalecimento de Saúde do Município			2.549.691,00	2.549.691,00
10 301	Atenção Básica			5.593.193,56	5.593.193,56
10 301 1001	Fortalecimento da Rede de Atenção Primária em Saúde			5.593.193,56	5.593.193,56
10 302	Assistência Hospitalar e Ambulatorial			6.015.583,23	6.015.583,23
10 302 1002	Fortalecimento da Atenção Especializada em Saúde			6.015.583,23	6.015.583,23
10 303	Suporte Profilático e Terapêutico			183.114,00	183.114,00
10 303 1003	Fortalecimento da Assistência Farmacêutica			183.114,00	183.114,00



**DESPESA POR FUNÇÃO, SUBFUNÇÃO E PROGRAMAS
CONFORME O VÍNCULO COM OS RECURSOS**
(Inc II, § 2º, Art.2º)

Código	Especificação	Ordinário	Vinculado	Adm. Indireta	Total
10 304	Vigilância Sanitária			97.570,00	97.570,00
10 304 1004	Fortalecimento da Vigilância Sanitária			97.570,00	97.570,00
10 305	Vigilância Epidemiológica			316.729,68	316.729,68
10 305 1005	Fortalecimento da Vigilância Epidemiológica			316.729,68	316.729,68
12	Educação	50.000,00	20.196.368,34		20.246.368,34
12 306	Alimentação e Nutrição		313.614,00		313.614,00
12 306 1201	Alimentação de Qualidade		313.614,00		313.614,00
12 361	Ensino Fundamental	30.000,00	16.536.136,04		16.536.136,04
12 361 1202	Gestão da Rede de Ensino do Município		1.116.100,00		1.116.100,00
12 361 1203	Manutenção e Desenvolvimento do Ensino Fundamental	10.000,00	15.392.036,04		15.402.036,04
12 361 1204	Valorização e Aperfeiçoamento dos Profissionais da Rede Municipal de Ensino	20.000,00			20.000,00
12 364	Ensino Superior		10.000,00		10.000,00
12 364 1208	Apoio e Incentivo ao Ensino Superior		10.000,00		10.000,00
12 365	Educação Infantil	20.000,00	2.159.854,00		2.179.854,00
12 365 1204	Valorização e Aperfeiçoamento dos Profissionais da Rede Municipal de Ensino		10.000,00		10.000,00
12 365 1205	Manutenção e Desenvolvimento da Educação Infantil	20.000,00	2.149.854,00		2.169.854,00
12 366	Educação de Jovens e Adultos		416.815,00		416.815,00
12 366 1206	Manutenção e Desenvolvimento da Educação para Jovens e Adultos		416.815,00		416.815,00
12 367	Educação Especial		10.000,00		10.000,00
12 367 1207	Manutenção e Desenvolvimento da Educação Especial		10.000,00		10.000,00
12 762	Transporte Rodoviário		780.149,30		780.149,30
12 762 1203	Manutenção e Desenvolvimento do Ensino Fundamental		780.149,30		780.149,30
13	Cultura	3.550.000,00	200.000,00		3.550.000,00
13 362	Difusão Cultural	3.550.000,00	200.000,00		3.550.000,00
13 362 0404	Promoção do Turismo e Valorização da Cultura	3.550.000,00	200.000,00		3.550.000,00
15	Urbanismo	2.257.000,00	200.000,00		2.457.000,00
15 451	Infra-Estrutura Urbana	360.000,00			360.000,00
15 451 1501	Desenvolvimento da Infraestrutura e Planejamento Urbano	360.000,00			360.000,00
15 452	Serviços Urbanos	1.897.000,00	200.000,00		2.097.000,00
15 452 1501	Desenvolvimento da Infraestrutura e Planejamento Urbano	1.897.000,00	200.000,00		2.097.000,00
16	Habitação	100.000,00			100.000,00
16 482	Habitação Urbana	100.000,00			100.000,00
16 482 1501	Desenvolvimento da Infraestrutura e Planejamento Urbano	100.000,00			100.000,00
17	Saneamento	550.000,00			550.000,00
17 511	Saneamento Básico Rural	200.000,00			200.000,00
17 511 1501	Desenvolvimento da Infraestrutura e Planejamento Urbano	200.000,00			200.000,00



**DESPESA POR FUNÇÃO, SUBFUNÇÃO E PROGRAMAS
CONFORME O VÍNCULO COM OS RECURSOS**
(Inc. II, § 2º, Art. 2º)

Código	Especificação	Ordinário	Vinculado	Adm. indireta	Total
17 512	Saneamento Básico Urbano	350.000,00			350.000,00
17 512 1501	Desenvolvimento da Infraestrutura e Planejamento Urbano	350.000,00			350.000,00
20	Agricultura	28.000,00			28.000,00
20 605	Abastecimento	10.000,00			10.000,00
20 605 1501	Desenvolvimento da Infraestrutura e Planejamento Urbano	10.000,00			10.000,00
20 608	Promoção da Produção Agropecuária	18.000,00			18.000,00
20 608 1501	Desenvolvimento da Infraestrutura e Planejamento Urbano	18.000,00			18.000,00
26	Transporte	1.829.000,00			1.829.000,00
26 122	Administração Geral	1.329.000,00			1.329.000,00
26 122 1501	Desenvolvimento da Infraestrutura e Planejamento Urbano	1.329.000,00			1.329.000,00
26 782	Transporte Rodoviário	300.000,00			300.000,00
26 782 1501	Desenvolvimento da Infraestrutura e Planejamento Urbano	300.000,00			300.000,00
27	Desporto e Lazer	121.500,00	100.000,00		221.500,00
27 812	Desporto Comunitário	101.500,00	100.000,00		201.500,00
27 812 0405	Incentivo ao Esporte	101.500,00	100.000,00		201.500,00
27 813	Lazer	20.000,00			20.000,00
27 813 0404	Promoção do Turismo e Valorização da Cultura	10.000,00			10.000,00
27 813 0405	Incentivo ao Esporte	10.000,00			10.000,00
28	Encargos Especiais	1.750.000,00			1.750.000,00
28 846	Outros Encargos Especiais	1.750.000,00			1.750.000,00
28 846 0000	Encargos Especiais	1.750.000,00			1.750.000,00
99	Reserva de Contingência	3.509.000,00		1.326.000,00	4.835.000,00
99 999	Reserva de Contingência	3.509.000,00		1.326.000,00	4.835.000,00
99 999 9999	Reserva de Contingência	3.509.000,00		1.326.000,00	4.835.000,00
TOTAL		32.667.741,55	20.698.368,34	31.433.890,11	84.800.000,00

**Prefeitura Municipal de Itaquitinga**

AV ANTONIO CARLOS DE ALMEIDA - CNPJ:10150076/0001-57

Orçamento Programa - Exercício de 2024

Página 1

TABELA EXPLICATIVA - DEMONSTRAÇÃO DA DESPESA POR PROGRAMA

Lei: 807, Data: 28/11/2023

Código	Discriminação	Valor
0000	Encargos Especiais	1.750.000,00
0001	Atividades Legislativas	3.418.000,00
0080	ASSISTÊNCIA AO IDOSO	30.000,00
0401	Gestão Administrativa do Município	11.609.803,00
0403	Gestão da Receita Municipal	38.600,00
0404	Promoção do Turismo e Valorização da Cultura	3.560.000,00
0405	Incentivo ao Esporte	211.500,00
0801	Assistência Social Para Todos	925.631,55
0802	Proteção Social Básica em Todo Lugar	632.778,64
0803	Proteção Social Especial e Enfrentamento à Violência	214.700,00
0804	Benefícios que Garantem Direitos	199.000,00
0805	Combate à Pobreza e Proteção Social para Todos	339.900,00
0807	Promoção dos Direitos da Criança e do Adolescente	247.000,00
0901	Gestão Administrativa do Itaquiprev	388.000,00
0902	Previdência dos Inativos e Pensionistas do Município	12.541.000,00
1000	Fortalecimento da Saúde do Município	2.549.691,00
1001	Fortalecimento da Rede de Atenção Primária em Saúde	5.593.193,56
1002	Fortalecimento da Atenção Especializada em Saúde	6.015.583,23
1003	Fortalecimento da Assistência Farmacêutica	183.114,00
1004	Fortalecimento da Vigilância Sanitária	97.570,00
1005	Fortalecimento da Vigilância Epidemiológica	316.729,68
1201	Alimentação de Qualidade	313.614,00
1202	Gestão da Rede de Ensino do Município	1.116.100,00
1203	Manutenção e Desenvolvimento do Ensino Fundamental	16.182.185,34
1204	Valorização e Aperfeiçoamento dos Profissionais da Rede Municipal de Ensino	30.000,00
1205	Manutenção e Desenvolvimento da Educação Infantil	2.169.654,00
1206	Manutenção e Desenvolvimento da Educação para Jovens e Adultos	416.815,00
1207	Manutenção e Desenvolvimento da Educação Especial	10.000,00
1208	Apoio e Incentivo ao Ensino Superior	10.000,00
1501	Desenvolvimento da Infraestrutura e Planejamento Urbano	8.854.837,00
9999	Reserva de Contingência	4.835.000,00
	TOTAL	84.800.000,00



**Prefeitura Municipal de Itaquitanga**

AV ANTONIO CARLOS DE ALMEIDA - CNPJ:10150076/0001-67

Orçamento Programa - Exercício de 2024

Quadro 08

DESPESA DO MUNICIPIO POR MODALIDADE DE APLICAÇÃO

Página 1

Lei: 807, Data: 28/11/2023

Código	Discriminação	Valor - R\$	Total - R\$
3 0 00	DESPESAS CORRENTES		71.018.251,80
50	TRANSFERÊNCIAS A INSTITUIÇÕES PRIVADAS SEM FINS LUCRATIVOS	355.000,00	
3 3	OUTRAS DESPESAS CORRENTES	355.000,00	
90	APLICAÇÕES DIRETAS	61.454.586,90	
3 1	PESSOAL E ENCARGOS SOCIAIS	40.684.399,68	
3 3	OUTRAS DESPESAS CORRENTES	20.780.187,22	
91	APLICAÇÕES DIRETAS- INTRA-ORÇAMENTÁRIAS	9.198.955,00	
3 1	PESSOAL E ENCARGOS SOCIAIS	2.671.737,00	
3 3	OUTRAS DESPESAS CORRENTES	6.526.928,00	
4 0 00	DESPESAS DE CAPITAL		8.946.748,10
90	APLICAÇÕES DIRETAS	8.946.748,10	
4 4	INVESTIMENTOS	7.296.748,10	
4 6	AMORTIZAÇÃO DA DÍVIDA	1.650.000,00	
9 0 00	RESERVA DE CONTINGÊNCIA		4.835.000,00
99	A DEFINIR	4.835.000,00	
9 9	RESERVA DE CONTINGÊNCIA	4.835.000,00	
TOTAL			84.800.000,00





Prefeitura Municipal de Itaquitinga
AV ANTONIO CARLOS DE ALMEIDA - CNPJ: 10150076/0001-87

Orçamento Programa - Exercício de 2024

EVOLUÇÃO DA RECEITA

(no II, Art.22º)

Quadro 08

Página 1

Lei: 807, Data: 26/11/2023

Código	Descrição	Receita Arrecadada			Receita Prevista	
		2020	2021	2022	2023	2024
1000.00.0.0	RECEITAS CORRENTES					
1100.00.0.0	IMPOSTOS, TAXAS E CONTRIBUIÇÕES DE MELH	2.019.684,83	1.561.600,00	1.206.000,00	2.596.395,19	
1200.00.0.0	CONTRIBUIÇÕES	886.771,48	1.806.100,00	869.600,00	1.142.600,00	
1300.00.0.0	RECEITA PATRIMONIAL	36.727,90	225.140,00	43.000,00	756.000,00	
1600.00.0.0	RECEITA DE SERVIÇOS		258.600,00			
1700.00.0.0	TRANSFERÊNCIAS CORRENTES	39.999.952,04	41.954.600,00	52.027.800,00	62.061.704,81	
1900.00.0.0	OUTRAS RECEITAS CORRENTES	252.469,29	203.300,00	204.000,00	6.723.900,00	
	Sub Total	43.194.604,54	46.008.340,00	54.302.400,00	73.283.200,00	0,00
2000.00.0.0	RECEITAS DE CAPITAL					
2200.00.0.0	ALIENAÇÃO DE BENS		38.000,00	100.000,00	200.000,00	
2400.00.0.0	TRANSFERÊNCIAS DE CAPITAL	493.100,00	2.360.000,00	1.913.000,00	2.494.000,00	
	Sub Total	493.100,00	2.388.000,00	2.013.000,00	2.694.000,00	0,00
7000.00.0.0	RECEITAS CORRENTES (INTRA)					
7200.00.0.0	CONTRIBUIÇÕES (INTRA)	1.832.812,83	2.877.000,00	2.822.000,00	2.817.000,00	
7900.00.0.0	OUTRAS RECEITAS CORRENTES (INTRA)	4.436.757,13	3.009.000,00			
	Sub Total	6.269.569,96	5.736.000,00	2.822.000,00	2.817.000,00	0,00
8000.00.0.0	RECEITAS DE CAPITAL (INTRA)					
	Sub Total	0,00	0,00	0,00	0,00	0,00
9000.00.0.0	(R) DEDUÇÕES DA RECEITA					
9600.00.0.0	(R) DEDUÇÕES DO FUNDEB	-3.778.300,11	-3.938.340,00	-8.087.400,00	-7.394.200,00	
	Sub Total	-3.778.300,11	-3.938.340,00	-8.087.400,00	-7.394.200,00	0,00



Prefeitura Municipal de Itaquitinga
AV. ANTONIO CARLOS DE ALMEIDA - CNPJ: 10150076/0001-87

Orçamento Programa - Exercício de 2024

EVOLUÇÃO DA RECEITA

(inc. II, Art. 275)

Quadro 08

Página 2

Lei: 807, Data: 28/11/2023

Código	Discriminação	Receita Arrecadada			Receita Prevista	
		2020	2021	2022	2023	2024
9990.00.0.0	RECURSOS ARRECADADOS EM EXERCÍCIOS AN					
	Sub Total	0,00	0,00	0,00	0,00	0,00
TOTAL		46.278.674,09	60.186.002,00	83.100.000,00	71.400.000,00	0,00

**Prefeitura Municipal de Itaquitanga**

AV ANTONIO CARLOS DE ALMEIDA - CNPJ: 10150075/0001-57

Orçamento Programa - Exercício de 2024

Quadro 10

EVOLUÇÃO DA DESPESA

Página 1

(Inc. III, Art. 22)

Lei: 607, Data: 26/11/2023

Codigo	Discriminação	DESPESA		
		Realizada 2022	Fixada 2023	Prevista 2024
DESPESAS CORRENTES				
3 1	PESSOAL E ENCARGOS SOCIAIS	33.975.000,00		
3 2	JUROS E ENCARGOS DA DÍVIDA	11.000,00		
3 3	OUTRAS DESPESAS CORRENTES	11.450.500,00		
	Sub Total	45.436.500,00	0,00	0,00
DESPESAS DE CAPITAL				
4 4	INVESTIMENTOS	4.396.500,00		
4 6	AMORTIZAÇÃO DA DÍVIDA	2.087.000,00		
	Sub Total	6.483.500,00	0,00	0,00
RESERVA DE CONTINGÊNCIA				
9 9	RESERVA DE CONTINGÊNCIA	1.210.000,00		
	Sub Total	1.210.000,00	0,00	0,00
	TOTAL	53.130.000,00	0,00	0,00



Prefeitura Municipal de Itaquitinga
AV ANTONIO CARLOS DE ALMEIDA - CNPJ:1015007850091-87

Orçamento Programa - Exercício de 2024

LEGISLAÇÃO DA RECEITA

(Inc. III, § 1º, Art.2º)

Quadro 11

Página 1

Lei: 807, Data: 28/11/2023

Código	Discriminação	Legislação
1000.00.0.0.00	RECEITAS CORRENTES	
1100.00.0.0.00	IMPOSTOS, TAXAS E CONTRIBUIÇÕES DE MELHORIA	
1110.00.0.0.00	IMPOSTOS	
1112.00.0.0.00	IMPOSTOS SOBRE O PATRIMÔNIO	
1112.50.0.0.00	IMPOSTO SOBRE A PROPRIEDADE PREDIAL E TERRITORIAL URBANA	
1112.50.0.1.00	IPTU - PRINCIPAL	
1112.50.0.1.01	IPTU - PRINCIPAL	Código Tributário do Município
1112.50.0.2.00	IPTU - MULTAS E JUROS	
1112.50.0.2.01	IPTU - MULTAS E JUROS DE MORA	Código Tributário do Município
1112.50.0.3.00	IPTU - DÍVIDA ATIVA	
1112.50.0.3.01	IPTU - DÍVIDA ATIVA	Código Tributário do Município
1112.50.0.4.00	IPTU - DÍVIDA ATIVA MULTAS JUROS	
1112.50.0.4.01	IPTU - MULTAS E JUROS DE MORA DA DÍVIDA ATIVA	Código Tributário do Município
1112.53.0.0.00	ITBI "INTER MORTIS"	
1112.53.0.1.00	ITBI "INTER MORTIS" - PRINCIPAL	
1112.53.0.1.01	ITBI - PRINCIPAL	Código Tributário do Município
1112.53.0.2.00	ITBI "INTER MORTIS" - MULTAS E JUROS	
1112.53.0.2.01	ITBI - MULTAS E JUROS DE MORA	Código Tributário do Município
1112.53.0.3.00	ITBI "INTER MORTIS" - DÍVIDA ATIVA	
1112.53.0.3.01	ITBI - DÍVIDA ATIVA	Código Tributário do Município
1112.53.0.4.00	ITBI "INTER MORTIS" - DÍVIDA ATIVA MULTAS JUROS	
1112.53.0.4.01	ITBI - MULTAS E JUROS DE MORA DA DÍVIDA ATIVA	Código Tributário do Município
1113.00.0.0.00	IMPOSTOS SOBRE A RENDA E PROVENTOS DE QUALQUER NATUREZA	
1113.03.0.0.00	IMPOSTO SOBRE A RENDA - RETIDO NA FONTE	
1113.03.1.0.00	IMPOSTO SOBRE A RENDA - RETIDO NA FONTE - TRABALHO	
1113.03.1.1.00	IRRF - TRABALHO - PRINCIPAL	
1113.03.1.1.01	IRRF - TRABALHO	Código Tributário do Município



Prefeitura Municipal de Itaquitinga
AV ANTONIO CARLOS DE ALMEIDA - CNPJ:10150078/0001-87

Orçamento Programa - Exercício de 2024

LEGISLAÇÃO DA RECEITA

(Incl. II, § 1º, Art.2º)

Quadro 11

Página 2

Lei: 807, Data: 28/11/2023

Código	Descrição	Legislação
1113.03.4.0.00	IRRF- OUTROS RENDIMENTOS	
1113.03.4.1.00	IRRF- OUTROS RENDIMENTOS-PRINCIPAL	
1113.03.4.1.01	IRRF - OUTROS RENDIMENTOS	Código Tributário do Município
1114.00.0.0.00	IMPOSTO PRODUÇÃO CIRCULAÇÃO MERCADORIAS SERVIÇOS	
1114.51.0.0.00	IMPOSTOS SOBRE SERVIÇOS	
1114.51.1.0.00	IMPOSTO SOBRE SERVIÇOS DE QUALQUER NATUREZA - ISSQN	
1114.51.1.1.00	ISSQN - PRINCIPAL	
1114.51.1.1.01	ISS - PRINCIPAL	Código Tributário do Município
1114.51.1.1.02	ISS - SIMPLES NACIONAL	Código Tributário do Município
1114.51.1.2.00	ISSQN -MULTAS E JUROS	
1114.51.1.2.01	ISS -MULTAS E JUROS DE MORA	Código Tributário do Município
1114.51.1.3.00	ISSQN - DÍVIDA ATIVA	
1114.51.1.3.01	ISS - DÍVIDA ATIVA	Código Tributário do Município
1120.00.0.0.00	TAXAS	
1121.00.0.0.00	TAXAS RELO EXERCÍCIO DO PODER DE POLÍCIA	
1121.01.0.0.00	TAXAS DE INSPEÇÃO, CONTROLE E FISCALIZAÇÃO	
1121.01.0.1.00	TAXAS DE INSPEÇÃO, CONTROLE E FISCALIZAÇÃO - PRINCIPAL	
1121.01.0.1.01	TAXA DE LIC. F/ FUNCIONAMENTO DE ESTABEL. COM. IND E P. SERV	Código Tributário do Município
1121.01.0.1.02	TAXA DE PUBLICIDADE COMERCIAL	Código Tributário do Município
1121.01.0.1.03	TAXA DE FUNCIONAMENTO DE ESTABELECIMENTO EM HORÁRIO ESPECIAL	Código Tributário do Município
1121.01.0.1.04	TAXA DE LICENÇA PARA EXECUÇÃO DE OBRAS	Código Tributário do Município
1121.01.0.1.05	TAXA DE AUTORIZAÇÃO DE FUNCIONAMENTO DE TRANSPORTE	Código Tributário do Município
1121.01.0.1.06	TAXA DE UTILIZAÇÃO DE ÁREA DE DOMÍNIO PÚBLICO	Código Tributário do Município
1121.01.0.1.07	TAXA DE APROVAÇÃO DE PROJETO DE CONSTRUÇÃO CIVIL	Código Tributário do Município
1121.01.0.1.08	TAXA DE ALINHAMENTO DE NIVELAMENTO	Código Tributário do Município



Prefeitura Municipal de Itaquitinga
AV ANTONIO CARLOS DE ALMEIDA - CNPJ: 10150075/0001-87

Orçamento Programa - Exercício de 2024

LEGISLAÇÃO DA RECEITA

(Inc. II, § 1º, Art. 2º)

Quadro 11

Página 3

Lei: 807, Data: 28/11/2023

Código	Descrição	Legislação
1121.01.0.1.08	TAXA DE APREENSÃO, DEPÓSITO OU LIBERAÇÃO DE ANIMAIS	Código Tributário do Município
1121.01.0.1.10	OUTRAS TAXAS PELO EXERCÍCIO DO PODER DE POLÍCIA	Código Tributário do Município
1121.50.0.0.00	TAXA DE FISCALIZAÇÃO DE VIOLÊNCIA SANITÁRIA	
1121.50.0.1.00	TAXA DE FISCALIZAÇÃO DE VIOLÊNCIA SANITÁRIA - PRINCIPAL	
1121.50.0.1.01	TAXA DE FISCALIZAÇÃO DE VIOLÊNCIA SANITÁRIA - PRINCIPAL	Código Tributário do Município
1122.00.0.0.00	TAXAS PELA PRESTAÇÃO DE SERVIÇOS	
1122.01.0.0.00	TAXAS PELA PRESTAÇÃO DE SERVIÇOS EM GERAL	
1122.01.0.1.00	TAXAS PELA PRESTAÇÃO DE SERVIÇOS EM GERAL - PRINCIPAL	
1122.01.0.1.01	TAXAS DE EXPEDIENTE	Código Tributário do Município
1122.01.0.1.02	TAXAS DE SERVIÇOS URBANOS	Código Tributário do Município
1122.01.0.1.03	TAXA DE CEMITÉRIOS	Código Tributário do Município
1122.01.0.1.04	TAXA DE LIMPEZA PÚBLICA	Código Tributário do Município
1122.01.0.1.05	OUTRAS TAXAS PELA PRESTAÇÃO DE SERVIÇO	Código Tributário do Município
1200.00.0.0.00	CONTRIBUIÇÕES	
1210.00.0.0.00	CONTRIBUIÇÕES SOCIAIS	
1215.00.0.0.00	CONTRIBUIÇÕES PARA REGIMES PRÓPRIOS DE PREVIDÊNCIA E SISTEMAS	
1215.01.0.0.00	CONTRIBUIÇÃO DO SERVIDOR CIVIL	
1215.01.1.0.00	CONTRIBUIÇÃO DO SERVIDOR CIVIL ATIVO	
1215.01.1.1.00	CONTRIBUIÇÃO DO SERVIDOR CIVIL ATIVO - PRINCIPAL	
1215.01.1.1.01	CONTRIBUIÇÃO DO SERVIDOR - CV (F.P.)	Art. 149 Parágrafo 1º da Constituição Federal
1215.01.1.1.02	CONTRIBUIÇÃO DO SERVIDOR - PM (F.P.)	Art. 149 Parágrafo 1º da Constituição Federal
1215.01.1.1.03	CONTRIBUIÇÃO DO SERVIDOR - PMS (F.P.)	Art. 149 Parágrafo 1º da Constituição Federal
1215.01.1.1.04	CONTRIBUIÇÃO DO SERVIDOR - PMS (F.P.)	Art. 149 Parágrafo 1º da Constituição Federal
1215.01.1.1.05	CONTRIBUIÇÃO DO SERVIDOR - PESSOAL Cedido (F.P.)	Art. 149 Parágrafo 1º da Constituição Federal



Prefeitura Municipal de Itaqui
AV ANTONIO CARLOS DE ALMEIDA - CNPJ:10.150576/0001-87

Orçamento Programa - Exercício de 2024

LEGISLAÇÃO DA RECEITA

(Incl. III, § 1º, Art.2º)

Quadro 11

Página 4

Lei: 907, Data: 29/11/2023

Código	Descrição	Legislação
1215.01.1.1.06	CONTRIBUIÇÃO DO SERVIDOR - RPPS (F.F)	Art. 149 Parágrafo 1º da Constituição Federal
1215.01.1.1.07	CONTRIBUIÇÃO DO SERVIDOR - PM (F.F)	Art. 149 Parágrafo 1º da Constituição Federal
1215.01.1.1.08	CONTRIBUIÇÃO DO SERVIDOR - PMS (F.F)	Art. 149 Parágrafo 1º da Constituição Federal
1215.01.1.2.00	CONTRIBUIÇÃO DO SERVIDOR CIVIL ATIVO - MULTAS E JUROS DE MOR	
1215.01.1.2.01	CONTRIBUIÇÃO DO SERVIDOR - MULTAS E JUROS (F.F)	Art. 149 Parágrafo 1º da Constituição Federal
1215.01.1.2.02	CONTRIBUIÇÃO DO SERVIDOR - MULTAS E JUROS (F.F)	Art. 149 Parágrafo 1º da Constituição Federal
1215.01.2.0.00	CONTRIBUIÇÃO DO SERVIDOR CIVIL INATIVO	
1215.01.2.1.00	CONTRIBUIÇÃO DO SERVIDOR CIVIL INATIVO - PRINCIPAL	
1215.01.2.1.01	CONTRIBUIÇÃO DO SERVIDOR CIVIL INATIVO - PRINCIPAL (F.F)	Art. 149 Parágrafo 1º da Constituição Federal
1215.01.2.1.02	CONTRIBUIÇÃO DO SERVIDOR CIVIL INATIVO - PRINCIPAL (F.F)	Art. 149 Parágrafo 1º da Constituição Federal
1215.01.3.0.00	CONTRIBUIÇÃO DO SERVIDOR CIVIL - PENSIONISTAS	
1215.01.3.1.00	CONTRIB. DO SERVIDOR CIVIL - PENSIONISTAS - PRINCIPAL	
1215.01.3.1.01	CONTRIBUIÇÃO DO SERVIDOR CIVIL PENSIONISTA - PRINCIPAL (F.F)	Art. 149 Parágrafo 1º da Constituição Federal
1215.01.3.1.02	CONTRIBUIÇÃO DO SERVIDOR CIVIL PENSIONISTA - PRINCIPAL (F.F)	Art. 149 Parágrafo 1º da Constituição Federal
1240.00.0.0.00	CONTRIBUIÇÃO PARA O CUSTEIO DO SERVIÇO DE ILUMINAÇÃO PÚBLICA	
1241.00.0.0.00	CONTRIBUIÇÃO PARA O CUSTEIO DO SERVIÇO DE ILUMINAÇÃO PÚBLICA	
1241.50.0.0.00	CONTRIBUIÇÃO PARA O CUSTEIO DO SERVIÇO DE ILUMINAÇÃO PÚBLICA	
1241.50.0.1.00	CONTRIBUIÇÃO PARA O CUSTEIO DO SERVIÇO DE ILUMINAÇÃO PÚBLICA	
1241.50.0.1.01	CONTRIBUIÇÃO PARA O CUSTEIO DO SERVIÇO DE ILUMINAÇÃO PÚBLICA	Legislação Específica
1300.00.0.0.00	RECEITA PATRIMONIAL	
1320.00.0.0.00	VALORES MOBILIÁRIOS	
1321.00.0.0.00	JUROS E CORREÇÕES MONETÁRIAS	
1321.01.0.0.00	REMUNERAÇÃO DE DEPÓSITOS BANCÁRIOS	
1321.01.0.1.00	REMUNERAÇÃO DE DEPÓSITOS BANCÁRIOS - PRINCIPAL	
1321.01.0.1.01	REMUNERAÇÃO DE DEPÓSITOS BANCÁRIOS VINCULADOS - PREFEITURA	Legislação Específica



Prefeitura Municipal de Itaquitinga
AV ANTONIO CARLOS DE ALMEIDA - CNPJ: 1019007650001-87

Orçamento Programa - Exercício de 2024

LEGISLAÇÃO DA RECEITA
(Inc. II, § 1º, Art.2º)

Quadro 11

Página 9

Lei: 807, Data: 28/11/2023

Código	Descrição	Legislação
1321.01.0.1.02	REMUNERAÇÃO DE DEPÓSITOS BANCÁRIOS VINCULADOS - CIDE	Legislação Específica
1321.01.0.1.03	REMUNERAÇÃO DE DEPÓSITOS BANCÁRIOS VINCULADOS - FUNDEB	Legislação Específica
1321.01.0.1.04	REMUNERAÇÃO DE DEPÓSITOS BANCÁRIOS VINCULADOS - CSE	Legislação Específica
1321.01.0.1.06	REMUNERAÇÃO DE DEPÓSITOS BANCÁRIOS VINCULADOS - PNAE	Legislação Específica
1321.01.0.1.07	REMUNERAÇÃO DE DEPÓSITOS BANCÁRIOS VINCULADOS - PNAE	Legislação Específica
1321.01.0.1.08	REMUNERAÇÃO DE DEPÓSITOS BANCÁRIOS VINCULADOS - DEMAIS FNDE	Legislação Específica
1321.01.0.1.11	REMUNERAÇÃO DE DEPÓSITOS BANCÁRIOS VINCULADOS - FMS	Legislação Específica
1321.01.0.1.12	REMUNERAÇÃO DE DEPÓSITOS BANCÁRIOS NÃO VINCULADOS - R.P. SAÚDE	Legislação Específica
1321.01.0.1.14	REMUNERAÇÃO DE DEPÓSITOS BANCÁRIOS NÃO VINCULADOS - R.P. FMS	Legislação Específica
1321.04.0.0.00	REMUNERAÇÃO DOS RECURSOS DO REGIME PRÓPRIO DE PREVIDÊNCIA SO	
1321.04.0.1.00	REMUNERAÇÃO DOS RECURSOS DO RPPS - PRINCIPAL	
1321.04.0.1.01	REMUNERAÇÃO DOS RECURSOS DO RPPS (F.F)	Legislação Específica
1321.04.0.1.02	REMUNERAÇÃO DOS RECURSOS DO RPPS (F.F)	Legislação Específica
1399.00.0.0.00	OUTRAS RECEITAS PATRIMONIAIS	
1399.00.0.0.00	OUTRAS RECEITAS PATRIMONIAIS	
1399.00.0.0.00	OUTRAS RECEITAS PATRIMONIAIS	
1399.00.0.1.00	OUTRAS RECEITAS PATRIMONIAIS - PRINCIPAL	
1399.00.0.1.01	OUTRAS RECEITAS PATRIMONIAIS - PREFEITURA	Legislação Específica
1399.00.0.1.02	OUTRAS RECEITAS PATRIMONIAIS - FMS	Legislação Específica
1399.00.0.1.03	OUTRAS RECEITAS PATRIMONIAIS - FMS	Legislação Específica
1700.00.0.0.00	TRANSFERÊNCIAS CORRENTES	
1710.00.0.0.00	TRANSFERÊNCIAS DA UNIÃO E DE SUAS ENTIDADES	
1711.00.0.0.00	TRANSFERÊNCIAS DECORRENTES DE PARTICIPAÇÃO NA RECEITA DA UEM	
1711.51.0.0.00	COTA-PARTE DO FUNDO DE PARTICIPAÇÃO DOS MUNICÍPIOS - FPM	



Prefeitura Municipal de Itaquitinga
AV ANTONIO CARLOS DE ALMEIDA - CNPJ:16130076/0001-57

Orçamento Programa - Exercício de 2024

LEGISLAÇÃO DA RECEITA
(Inc. II, § 7º, Art.2º)

Quadro 11

Página 8

Lei: 807, Data: 28/11/2023

Codigo	Descrição	Legislação
1711.51.1.0.00	COTA-PARTE DO FUNDO DE PARTICIPAÇÃO DOS MUNICÍPIOS - COTA ME	
1711.51.1.1.00	COTA-PARTE DO FPM- COTA MENSAL - PRINCIPAL	Art. 159 da Constituição Federal
1711.51.2.0.00	COTA-PARTE DO FUNDO DE PARTICIPAÇÃO DOS MUNICÍPIOS - COTAS E	
1711.51.2.1.00	COTA-PARTE DO FPM- COTAS EXTRAORDINARIAS - PRINCIPAL	Art. 159 da Constituição Federal
1711.52.0.0.00	COTA-PARTE DO IMPOSTO SOBRE A PROPRIEDADE TERRITORIAL RURAL	
1711.52.0.1.00	COTA-PARTE DO IMP. PROPRIED. TERRIT. RURAL - PRINCIPAL	
1711.52.0.1.01	COTA-PARTE DO ITR - PRINCIPAL	Art. 159 da Constituição Federal
1712.00.0.0.00	TRANSFERÊNCIAS DAS COMPENSAÇÕES FINANCEIRAS PELA EXPLORAÇÃO	
1712.51.0.0.00	COTA-PARTE DA COMPENSAÇÃO FINANCEIRA PELA EXPLORAÇÃO DE RECU	
1712.51.0.1.00	COTA-PARTE DA COMPENSAÇÃO FINANCEIRA PELA EXPLORAÇÃO DE RECU	
1712.51.0.1.01	COTA-PARTE DA COMP. FINAN. PELA EXP. DE REC. MINERAS - OFEM	Art. 159 da Constituição Federal
1712.52.0.0.00	COTA-PARTE DA COMPENSAÇÃO FINANCEIRA PELA PRODUÇÃO DE PETRÓL	
1712.52.4.0.00	COTA-PARTE DO FUNDO ESPECIAL DO PETRÓLEO - FEP	
1712.52.4.1.00	COTA-PARTE DO FUNDO ESPECIAL DO PETRÓLEO - FEP - PRINCIPAL	
1712.52.4.1.01	COTA-PARTE DO FUNDO ESPECIAL DO PETRÓLEO - FEP - PRINCIPAL	Lei 9.478/97
1713.00.0.0.00	TRANSFERÊNCIAS DE RECURSOS DO SISTEMA ÚNICO DE SAÚDE - SUS	
1713.50.0.0.00	TRANSFERÊNCIAS DE RECURSOS DO SISTEMA ÚNICO DE SAÚDE - SUS -	
1713.50.1.0.00	TRANSFERÊNCIAS DE RECURSOS DO BLOCO DE MANUTENÇÃO DAS AÇÕES	
1713.50.1.1.00	TRANSFERÊNCIAS DE RECURSOS DO BLOCO DE MANUTENÇÃO DAS AÇÕES	
1713.50.1.1.02	INCENTIVO FINANCEIRO DA APS - DESEMPENHO	Art. 77 do ADCT c/c Portaria MS nº 1.497/07
1713.50.1.1.03	INCENTIVO FINANCEIRO DA APS	
1713.50.1.1.04	PROGRAMA DE INFORMATIZAÇÃO DA APS	Art. 77 do ADCT c/c Portaria MS nº 1.497/07
1713.50.1.1.05	APOIO À MANUTENÇÃO DOS POLOS DE ACADEMIA DA SAÚDE	Art. 77 do ADCT c/c Portaria MS nº 1.497/07
1713.50.1.1.07	AGENTES COMUNITÁRIOS DE SAÚDE	Art. 77 do ADCT c/c Portaria MS nº 1.497/07
1713.50.1.1.11	SALDE BUCAL	Art. 77 do ADCT c/c Portaria MS nº 1.497/07
1713.50.1.1.12	PROGRAMA SAÚDE DA FAMÍLIA	Art. 77 do ADCT c/c Portaria MS nº 1.497/07





Prefeitura Municipal de Itaqui
AV ANTONIO CARLOS DE ALMEIDA - CNPJ 10190076/0001-87

Orçamento Programa - Exercício de 2024

LEGISLAÇÃO DA RECEITA
(Incl. III, § 1º, Art.2º)

Quadro 11

Página 7

Lei: 807, Data: 26/11/2023

Código	Determinação	Legislação
1713.50.1.1.13	REDE CEGONHA	
1713.50.2.0.00	TRANSFERÊNCIAS DE RECURSOS DO BLOCO DE MANUTENÇÃO DAS AÇÕES	
1713.50.2.1.00	TRANSFERÊNCIAS DE RECURSOS DO BLOCO DE MANUTENÇÃO DAS AÇÕES	
1713.50.2.1.01	ATENÇÃO À SAÚDE DA POPULAÇÃO PARA PROCEDIMENTOS DO MAC	Art. 77 do ADCT c/c Portaria MS nº 1.487/07
1713.50.3.0.00	TRANSFERÊNCIAS DE RECURSOS DO BLOCO DE MANUTENÇÃO DAS AÇÕES	
1713.50.3.1.00	TRANSFERÊNCIAS DE RECURSOS DO BLOCO DE MANUTENÇÃO DAS AÇÕES	
1713.50.3.1.01	INCENTIVO FINANCEIRO À VIGILÂNCIA EM SAÚDE - VIS. SANITÁRIA	
1713.50.3.1.02	INCENTIVO FINANCEIRO À VIGILÂNCIA EM SAÚDE - DESPESAS DIVERS	Art. 77 do ADCT c/c Portaria MS nº 1.487/07
1713.50.4.0.00	TRANSFERÊNCIAS DE RECURSOS DO BLOCO DE MANUTENÇÃO DAS AÇÕES	
1713.50.4.1.00	TRANSFERÊNCIAS DE RECURSOS DO BLOCO DE MANUTENÇÃO DAS AÇÕES	
1713.50.4.1.01	PROMOÇÃO DA ASS. FARM. E INSUMOS ESTRATÉGICOS NA ATENÇÃO BAS	Art. 77 do ADCT c/c Portaria MS nº 1.487/07
1713.50.5.0.00	TRANSFERÊNCIAS DE RECURSOS DO BLOCO DE MANUTENÇÃO DAS AÇÕES	
1713.50.5.1.00	TRANSFERÊNCIAS DE RECURSOS DO BLOCO DE MANUTENÇÃO DAS AÇÕES	Legislação Específica
1714.00.0.0.00	TRANSFERÊNCIAS DE RECURSOS DO FUNDO NACIONAL DO DESENVOLVIME	
1714.00.0.0.00	TRANSFERÊNCIAS DO SALÁRIO-EDUCAÇÃO	
1714.00.0.1.00	TRANSFERÊNCIAS DO SALÁRIO-EDUCAÇÃO - PRINCIPAL	
1714.00.0.1.01	TRANSFERÊNCIAS DO SALÁRIO-EDUCAÇÃO - PRINCIPAL	Legislação Específica
1714.51.0.0.00	TRANSFERÊNCIAS DIRETAS DO FNDE REFERENTES AO PROGRAMA DINEI	
1714.51.0.1.00	TRANSFERÊNCIAS DIRETAS DO FNDE REFERENTES AO PROGRAMA DINEI	
1714.51.0.1.01	TRANSFERÊNCIAS DIRETAS DO FNDE REFERENTES AO PODE	Legislação Específica
1714.52.0.0.00	TRANSFERÊNCIAS REFERENTES AO PROGRAMA NACIONAL DE ALIMENTAÇÃO	
1714.52.0.1.00	TRANSFERÊNCIAS REFERENTES AO PROGRAMA NACIONAL DE ALIMENTAÇÃO	
1714.52.0.1.01	TRANSFERÊNCIAS REFERENTES AO PNAE - ENSINO FUNDAMENTAL	Legislação Específica
1714.52.0.1.02	TRANSFERÊNCIAS REFERENTES AO PNAE - CRECHE	Legislação Específica
1714.52.0.1.03	TRANSFERÊNCIAS REFERENTES AO PNAE - EJA	Legislação Específica
1714.52.0.1.04	TRANSFERÊNCIAS REFERENTES AO PNAE - PRÉ ESCOLA	Legislação Específica



Prefeitura Municipal de Itaquitinga

AV ANTONIO CARLOS DE ALMEIDA - CNPJ:10150078/0001-87

Orçamento Programa - Exercício de 2024

LEGISLAÇÃO DA RECEITA

(Incl. II, § 1º, Art.2º)

Quadro 11

Página 8

Lei: 807, Data: 28/11/2023

Código	Descrição	Legislação
1714.53.0.0.00	TRANSFERÊNCIAS REFERENTES AO PROGRAMA NACIONAL DE APOIO AO T	
1714.53.0.1.00	TRANSFERÊNCIAS REFERENTES AO PROGRAMA NACIONAL DE APOIO AO T	
1714.53.0.1.01	TRANSFERÊNCIAS REFERENTES AO PNATE	Legislação Específica
1715.50.0.0.00	TRANSFERÊNCIAS DE RECURSOS DE COMPLEMENTAÇÃO DA UNIÃO AO FUN	
1715.50.0.0.00	TRANSFERÊNCIAS DE RECURSOS DE COMPLEMENTAÇÃO DA UNIÃO AO FUN	
1715.50.0.1.00	TRANSFERÊNCIAS DE RECURSOS DE COMPLEMENTAÇÃO DA UNIÃO AO FUN	
1715.50.0.1.01	COMPLEMENTAÇÃO FUNDES - VAAF	Lei 14.113/20
1715.51.0.0.00	TRANSFERÊNCIAS DE RECURSOS DE COMPLEMENTAÇÃO DA UNIÃO AO FUN	
1715.51.0.1.00	TRANSFERÊNCIAS DE RECURSOS DE COMPLEMENTAÇÃO DA UNIÃO AO FUN	
1715.51.0.1.01	COMPLEMENTAÇÃO FUNDES - VAAF	Lei 14.113/20
1716.00.0.0.00	TRANSFERÊNCIAS DE RECURSOS DO FUNDO NACIONAL DE ASSISTÊNCIA	
1716.50.0.0.00	TRANSFERÊNCIAS DE RECURSOS DO FUNDO NACIONAL DE ASSISTÊNCIA	
1716.50.0.1.00	TRANSFERÊNCIAS DE RECURSOS DO FUNDO NACIONAL DE ASSISTÊNCIA	
1716.50.0.1.01	PRIMEIRA INFÂNCIA NO SUAS	LOAS - Lei nº 8.742/93 e Atualizações
1716.50.0.1.02	SERVIÇO DE CONVIVÊNCIA E FORTALECIMENTO DE VÍNCULOS - SCFV	LOAS - Lei nº 8.742/93 e Atualizações
1716.50.0.1.03	RISO BÁSICO FIXO	LOAS - Lei nº 8.742/93 e Atualizações
1716.50.0.1.04	ÍNDICE DE GESTÃO DESCENTRALIZADA - IGDBF	LOAS - Lei nº 8.742/93 e Atualizações
1716.50.0.1.07	PROGRAMAS DO SUAS	
1719.99.0.0.00	OUTRAS TRANSFERÊNCIAS DE RECURSOS DA UNIÃO E DE SUAS ENTIDAD	
1719.97.0.0.00	TRANSFERÊNCIA ESPECIAL DA UNIÃO	
1719.97.0.1.00	TRANSFERÊNCIA ESPECIAL DA UNIÃO - PRINCIPAL	
1719.97.0.1.01	TRANSFERÊNCIA ESPECIAL DA UNIÃO - INCREMENTO TEMPORÁRIO APS	
1719.97.0.1.02	TRANSFERÊNCIA ESPECIAL DA UNIÃO - INCREMENTO TEMPORÁRIO MAC	
1719.99.0.0.00	OUTRAS TRANSFERÊNCIAS DE RECURSOS DA UNIÃO E DE SUAS ENTIDAD	
1719.99.0.1.00	OUTRAS TRANSF. DE RECURS. UNIÃO E DE SUAS ENTID - PRINCIPAL	
1719.99.0.1.02	ADO - LC 178/2020	Lei Complementar 178/20
1719.99.0.1.04	OUTRAS TRANSF. DE RECURS. UNIÃO LEI PAULO GUSTAVO	



Prefeitura Municipal de Itaquitinga
AV ANTONIO CARLOS DE ALMEIDA - CNPJ: 10190078/0001-57

Orçamento Programa - Exercício de 2024

LEGISLAÇÃO DA RECEITA
(Inc. II, § 1º, Art.2º)

Quadro 11

Página 8

Lei: 807, Data: 26/11/2023

Código	Descrição	Legislação
1720.00.0.0.00	TRANSFERÊNCIAS DOS ESTADOS E DO DISTRITO FEDERAL E DE SUAS E	
1721.00.0.0.00	PARTICIPAÇÃO NA RECEITA DOS ESTADOS E DISTRITO FEDERAL	
1721.00.0.0.00	COTA-PARTE DO ICMS	
1721.00.0.1.00	COTA-PARTE DO ICMS - PRINCIPAL	
1721.00.0.1.01	COTA-PARTE DO ICMS - PRINCIPAL	Art. 155 inciso II da CF, Constituição Federal
1721.01.0.0.00	COTA-PARTE DO IPVA	
1721.01.0.1.00	COTA-PARTE DO IPVA - PRINCIPAL	
1721.01.0.1.01	COTA-PARTE DO IPVA - PRINCIPAL	Art. 155 inciso II da CF, Constituição Federal
1721.02.0.0.00	COTA-PARTE DO IR - MUNICÍPIOS	
1721.02.0.1.00	COTA-PARTE DO IR - MUNICÍPIOS - PRINCIPAL	
1721.02.0.1.01	COTA-PARTE DO IR - MUNICÍPIOS - PRINCIPAL	Art. 155 inciso II da CF, Constituição Federal
1721.03.0.0.00	COTA-PARTE DA CONTRIBUIÇÃO DE INTERVENÇÃO NO DOMÍNIO ECONÔM	
1721.03.0.1.00	COTA-PARTE CONTRIB. INTERVENÇÃO NO DOMÍNIO ECON. - PRINCIPAL	
1721.03.0.1.01	COTA-PARTE DA CONT. DE INTERVENÇÃO NO DOMÍNIO ECONÔMICO	Art. 156 inciso II da CF, Constituição Federal
1722.00.0.0.00	TRANSFERÊNCIAS DAS COMPENSAÇÕES FINANCEIRAS PELA EXPLORAÇÃO	
1722.02.0.0.00	COTA-PARTE ROYALTIES - COMPENSAÇÃO FINANCEIRA PELA PRODUÇÃO	
1722.02.0.1.00	C.-PARTE ROYALTIES-COMPENS.FINANC.PRODUÇÃO PETROL. - PRINCIPA	
1722.02.0.1.01	COTA-PARTE ROYALTIES - COMP. FIN. PELA PRODUÇÃO DO PETRÓLEO	Lei 7.990/1989 e alterações
1723.00.0.0.00	TRANSFERÊNCIAS DE RECURSOS DO SISTEMA ÚNICO DE SAÚDE - SUS	
1723.00.0.0.00	TRANSFERÊNCIAS DE RECURSOS DO SISTEMA ÚNICO DE SAÚDE - SUS	
1723.00.0.1.00	TRANSFERÊNCIAS DE RECURSOS DO SISTEMA ÚNICO DE SAÚDE - SUS -	
1723.00.0.1.01	ATENÇÃO PRIMÁRIA EM SAÚDE - ESTADO	Lei nº 8.686/93 e IN 01/97
1723.00.0.1.02	CONTRAPARTIDA DA ASSISTÊNCIA FARMACÊUTICA - ESTADO	Legislação Específica
1723.00.0.1.04	INCENTIVO A HOSPITAIS DE PEQUENO PORTE - HPP - ESTADO	
1724.00.0.0.00	TRANSFERÊNCIAS DE CONVÊNIOS DOS ESTADOS E DF E DE SUAS ENTID	
1724.01.0.0.00	TRANSFERÊNCIAS DE CONVÊNIOS DOS ESTADOS E DF E DE SUAS ENTID	
1724.01.0.1.00	TRANSFERÊNCIAS DE CONVÊNIOS DOS ESTADOS E DF E DE SUAS ENTID	
1724.01.0.1.01	PROGRAMA A CAMINHO DA ESCOLA	Lei nº 8.686/93 e IN 01/97

**Prefeitura Municipal de Itaquitinga**

AV ANTONIO CARLOS DE ALMEIDA - CEP: 10150079-0001-07

Orçamento Programa - Exercício de 2024

LEGISLAÇÃO DA RECEITA

(Inc. II, § 1º, Art.2º)

Quadro 11

Página 10

Lei: 807, Data: 28/11/2023

Codigo	Descrição	Legislação
1729.00.0.0.00	OUTRAS TRANSFERÊNCIAS DOS ESTADOS E DISTRITO FEDERAL	
1729.51.0.0.00	TRANSFERÊNCIAS DE ESTADOS DESTINADAS À ASSISTÊNCIA SOCIAL	
1729.51.0.1.00	TRANSF DE ESTADOS À ASSISTÊNCIA SOCIAL - PRINCIPAL	
1729.51.0.1.01	COPINAMAMENTO DO ESTADO PARA O PAER/CREAS	Lei nº 8.666/93 e R 0197
1729.51.0.1.02	FUNDO DE DESENVOLVIMENTO SOCIAL - FDS	Lei nº 8.666/93 e R 0197
1729.51.0.1.03	CENTRO DE REFERÊNCIA EM ASSISTÊNCIA SOCIAL	Lei nº 8.666/93 e R 0197
1729.51.0.1.04	COZINHA COMUNITÁRIA	
1790.00.0.0.00	TRANSFERÊNCIAS DE OUTRAS INSTITUIÇÕES PÚBLICAS	
1791.00.0.0.00	TRANSFERÊNCIAS DE RECURSOS DO FUNDO DE MANUTENÇÃO E DESENVOL	
1791.50.0.0.00	TRANSFERÊNCIAS DE RECURSOS DO FUNDO DE MANUTENÇÃO E DESENVOL	
1791.50.0.1.00	TRANSFERÊNCIAS DE RECURSOS DO FUNDES - PRINCIPAL	
1791.50.0.1.01	TRANSFERÊNCIAS DE RECURSOS DO FUNDES	Lei 14.113/20
1900.00.0.0.00	OUTRAS RECEITAS CORRENTES	
1920.00.0.0.00	INDENIZAÇÕES, RESTITUIÇÕES E RESSARCIMENTOS	
1921.00.0.0.00	INDENIZAÇÕES	
1921.99.0.0.00	OUTRAS INDENIZAÇÕES	
1921.99.0.1.00	OUTRAS INDENIZAÇÕES - PRINCIPAL	
1921.99.0.1.01	OUTRAS INDENIZAÇÕES - PRINCIPAL	Legislação Específica
1922.00.0.0.00	RESTITUIÇÕES	
1922.99.0.0.00	OUTRAS RESTITUIÇÕES	
1922.99.0.1.00	OUTRAS RESTITUIÇÕES - PRINCIPAL	
1922.99.0.1.01	OUTRAS RESTITUIÇÕES - PM	Legislação Específica
1922.99.0.1.02	OUTRAS RESTITUIÇÕES - PMD	Legislação Específica
1922.99.0.1.03	OUTRAS RESTITUIÇÕES - PMAS	Legislação Específica
1990.00.0.0.00	DEMAS RECEITAS CORRENTES	
1999.00.0.0.00	OUTRAS RECEITAS CORRENTES	
1999.03.0.0.00	COMPENSAÇÕES FINANCEIRAS ENTRE OS REGIMES DE PREVIDÊNCIA	

**Prefeitura Municipal de Itaqui**

AV ANTONIO CARLOS DE ALMEIDA - CNPJ: 10150076/0001-67

Orçamento Programa - Exercício de 2024

LEGISLAÇÃO DA RECEITA

(Incl. II, § 1º, Art.2º)

Quadro 11

Página 11

Lei: 807, Data: 28/11/2023

Código	Descrição	Legislação
1999.03.0.1.00	COMPENSAÇÕES FINANCEIRAS ENTRE OS REGIMES DE PREVIDÊNCIA - P	
1999.03.0.1.01	COMPENSAÇÕES FINANCEIRAS ENTRE O RPPS E RPPS	Legislação Específica
2200.00.0.0.00	RECEITAS DE CAPITAL	
2200.00.0.0.00	ALIENAÇÃO DE BENS	
2210.00.0.0.00	ALIENAÇÃO DE BENS MÓVEIS	
2213.00.0.0.00	ALIENAÇÃO DE BENS MÓVEIS E SEMOVENTES	
2213.01.0.0.00	ALIENAÇÃO DE BENS MÓVEIS E SEMOVENTES	
2213.01.0.1.00	ALIENAÇÃO DE BENS MÓVEIS E SEMOVENTES - PRINCIPAL	
2213.01.0.1.01	ALIENAÇÃO DE BENS MÓVEIS E SEMOVENTES - PRINCIPAL	Legislação Específica
2220.00.0.0.00	ALIENAÇÃO DE BENS MÓVEIS	
2221.00.0.0.00	ALIENAÇÃO DE BENS MÓVEIS	
2221.01.0.0.00	ALIENAÇÃO DE BENS MÓVEIS	
2221.01.0.1.00	ALIENAÇÃO DE BENS MÓVEIS - PRINCIPAL	
2221.01.0.1.01	ALIENAÇÃO DE BENS MÓVEIS - PRINCIPAL	Legislação Específica
3400.00.0.0.00	TRANSFERÊNCIAS DE CAPITAL	
3410.00.0.0.00	TRANSFERÊNCIAS DA UNIÃO E DE SUAS ENTIDADES	
3412.00.0.0.00	TRANSFERÊNCIAS DE RECURSOS DO FUNDO NACIONAL DO DESENVOLVIME	
3412.50.0.0.00	TRANSFERÊNCIAS DE RECURSOS DESTINADOS A PROGRAMAS DE EDUCAÇÃO	
3412.50.0.0.00	OUTRAS TRANSFERÊNCIAS DESTINADAS A PROGRAMAS DE EDUCAÇÃO	
3412.50.0.1.00	OUTRAS TRANSFERÊNCIAS DESTINADAS A PROGRAMAS DE EDUCAÇÃO - PRINC.	
3412.50.0.1.01	OUTRAS TRANSFERÊNCIAS DESTINADAS A PROGRAMAS DE EDUCAÇÃO	Legislação Específica
3414.00.0.0.00	TRANSFERÊNCIAS DE CONVÊNIOS DA UNIÃO E DE SUAS ENTIDADES	
3414.51.0.0.00	TRANSFERÊNCIAS DE CONVÊNIOS DA UNIÃO DESTINADAS A PROGRAMAS	
3414.51.0.1.00	TRANSFERÊNCIAS DE CONVÊNIOS DA UNIÃO A PROG. EDUC. - PRINCIPAL	
3414.51.0.1.01	TRANSFERÊNCIAS DE CONVÊNIOS DA UNIÃO DESTINADOS A EDUCAÇÃO	Legislação Específica
3419.00.0.0.00	OUTRAS TRANSFERÊNCIAS DE RECURSOS DA UNIÃO E DE SUAS ENTIDAD	
3419.51.0.0.00	TRANSFERÊNCIA ESPECIAL DA UNIÃO	
3419.51.0.1.00	TRANSFERÊNCIA ESPECIAL DA UNIÃO - PRINCIPAL	
3419.51.0.1.01	TRANSFERÊNCIA ESPECIAL DA UNIÃO - RELATORIA MAC	

**Prefeitura Municipal de Itaquitinga**

AV ANTONIO CARLOS DE ALMEIDA - CNPJ:10150019/0001-57

Orçamento Programa - Exercício de 2024

LEGISLAÇÃO DA RECEITA

(Inc. II, § 1º, Art.2º)

Quadro 11

Página 12

Lei: 801, Data: 28/11/2023

Codigo	Descrição	Legislação
3419.51.0.1.02	TRANSFERÊNCIA ESPECIAL DA UNIÃO - BANCADA MAC	
3429.00.0.0.00	TRANSFERÊNCIAS DOS ESTADOS E DO DISTRITO FEDERAL E DE SUAS E	
3429.00.0.0.00	OUTRAS TRANSFERÊNCIAS DE RECURSOS DOS ESTADOS	
3429.99.0.0.00	OUTRAS TRANSFERÊNCIAS DE RECURSOS DOS ESTADOS	
3429.99.0.1.00	OUTRAS TRANSFERÊNCIAS DE RECURSOS DOS ESTADOS - PRINCIPAL	
3429.99.0.1.01	OUTRAS TRANSFERÊNCIAS DE RECURSOS DO ESTADO - FMS	Legislação Específica
7000.00.0.0.00	RECEITAS CORRENTES (INTRA)	
7200.00.0.0.00	CONTRIBUIÇÕES (INTRA)	
7210.00.0.0.00	CONTRIBUIÇÕES SOCIAIS (INTRA)	
7215.00.0.0.00	CONTRIBUIÇÕES PARA REGIMES PRÓPRIOS DE PREVIDÊNCIA E SISTEM	
7215.01.0.0.00	CONTRIBUIÇÃO DO SERVIDOR CIVIL (INTRA)	
7215.01.1.0.00	CONTRIBUIÇÃO DO SERVIDOR CIVIL ATIVO (INTRA)	
7215.01.1.2.00	CONTRIBUIÇÃO DO SERVIDOR CIVIL ATIVO - MULTAS E JUROS DE MOR	
7215.01.1.2.01	CONTRIBUIÇÃO PATRONAL - MULTAS E JUROS DE MORA (F.P)	Legislação Específica
7215.01.1.2.02	CONTRIBUIÇÃO PATRONAL - MULTAS E JUROS DE MORA (F.P)	Legislação Específica
7215.02.0.0.00	CONTRIBUIÇÃO PATRONAL - SERVIDOR CIVIL (INTRA)	
7215.02.1.0.00	CONTRIBUIÇÃO PATRONAL - SERVIDOR CIVIL ATIVO (INTRA)	
7215.02.1.1.00	CONTRIBUIÇÃO PATRONAL - SERVIDOR CIVIL ATIVO - PRINCIPAL	
7215.02.1.1.01	CONTRIBUIÇÃO PATRONAL - SERVIDOR CIVIL ATIVO - CV (F.P)	Legislação Específica
7215.02.1.1.02	CONTRIBUIÇÃO PATRONAL - SERVIDOR CIVIL ATIVO - FM (F.P)	Legislação Específica
7215.02.1.1.03	CONTRIBUIÇÃO PATRONAL - SERVIDOR CIVIL ATIVO - FMS (F.P)	Legislação Específica
7215.02.1.1.04	CONTRIBUIÇÃO PATRONAL - SERVIDOR CIVIL ATIVO - FMS (F.P)	Legislação Específica
7215.02.1.1.05	CONTRIBUIÇÃO PATRONAL - SERVIDOR CIVIL ATIVO - PESSOAL CEDIDO	Legislação Específica
7215.02.1.1.06	CONTRIBUIÇÃO PATRONAL - SERVIDOR CIVIL ATIVO - RPPS (F.P)	Legislação Específica
7215.02.1.1.07	CONTRIBUIÇÃO PATRONAL - SERVIDOR CIVIL ATIVO - PM (F.P)	Legislação Específica
7215.02.1.1.08	CONTRIBUIÇÃO PATRONAL - SERVIDOR CIVIL ATIVO - PMS (F.P)	Legislação Específica

**Prefeitura Municipal de Itaquitinga**

AV ANTONIO CARLOS DE ALMEIDA - CNPJ:10130076/0001-57

Orçamento Programa - Exercício de 2024

LEGISLAÇÃO DA RECEITA

(Res. III, § 1º, Art.2º)

Quadro 11

Página 13

Lei: 807, Data: 29/11/2023

Código	Descrição	Legislação
7215.02.1.1.09	CONTRIBUIÇÃO PATRONAL PREFEITURA - TAXA DE ADMINISTRAÇÃO	Legislação Específica
7215.03.0.0.00	CONTRIBUIÇÃO DO SERVIDOR CIVIL - PARCELAMENTOS (INTRA)	
7215.03.0.1.00	CONTRIBUIÇÃO DO SERVIDOR CIVIL - PARCELAMENTOS - PRINCIPAL	
7215.03.0.1.01	CONTRIBUIÇÃO DO SERVIDOR CIVIL - PARCELAMENTOS - PRINCIPAL	Legislação Específica
7990.00.0.0.00	OUTRAS RECEITAS CORRENTES (INTRA)	
7990.00.0.0.00	DEMAS RECEITAS CORRENTES (INTRA)	
7990.00.0.0.00	OUTRAS RECEITAS CORRENTES (INTRA)	
7999.01.0.0.00	APORTES PERIÓDICOS PARA AMORTIZAÇÃO DE DÉFICIT ATUARIAL DO R	
7999.01.0.1.00	APORTES PERIÓDICOS PARA AMORTIZAÇÃO DE DÉFICIT ATUARIAL DO R	
9000.00.0.0.00	(R) DEDUÇÕES DA RECEITA	
9500.00.0.0.00	(R) DEDUÇÕES DO FUNDES	
9510.00.0.0.00	(R) DEDUÇÕES DO FUNDES	
9510.00.0.0.01	DEDUÇÃO DA RECEITA PARA FORMAÇÃO DO FUNDES - FPM	Art. 158 da CF e Lei Federal nº 11.494/07
9510.00.0.0.02	DEDUÇÃO DA RECEITA PARA FORMAÇÃO DO FUNDES - ITR	Art. 158 da CF e Lei Federal nº 11.494/07
9510.00.0.0.04	DEDUÇÃO DA RECEITA PARA FORMAÇÃO DO FUNDES - ICMS	Art. 155 da CF e Lei Federal nº 11.494/07
9510.00.0.0.05	DEDUÇÃO DA RECEITA PARA FORMAÇÃO DO FUNDES - IPVA	Art. 153 da CF e Lei Federal nº 11.494/07
9510.00.0.0.08	DEDUÇÃO DA RECEITA PARA FORMAÇÃO DO FUNDES - IR	Art. 155 da CF e Lei Federal nº 11.494/07

**Prefeitura Municipal de Itaqui**

AV ANTONIO CARLOS DE ALMEIDA - CNPJ:10150078/0001-57

Orçamento Programa - Exercício de 2024

Anexo 02

Página 1

Lei: 807, Data: 28/11/2023

Código	Especificação	F.R.-C.A.	Desdobramento	SubCategoria Fonte	Categoria Econômica
1000.00.0.0	RECEITAS CORRENTES				79.100.700,00
1100.00.0.0	IMPOSTOS, TAXAS E CONTRIBUIÇÕES DE MELHORIA			3.599.395,19	
1110.00.0.0	IMPOSTOS			3.104.395,19	
1112.00.0.0	IMPOSTOS SOBRE O PATRIMÔNIO		587.395,19		
1112.50.0.0	IMPOSTO SOBRE A PROPRIEDADE PREDIAL E TERRITORIAL URBANA		179.395,19		
1112.50.0.1	IPTU - PRINCIPAL	0.01.00.500.001	151.000,00		
1112.50.0.2	IPTU - MULTAS E JUROS	0.01.00.500.001	4.395,19		
1112.50.0.3	IPTU - DÍVIDA ATIVA	0.01.00.500.001	20.000,00		
1112.50.0.4	IPTU- DÍVIDA ATIVA MULTAS JUROS	0.01.00.500.001	4.000,00		
1112.53.0.0	ITBI-"INTER MORTIS"		408.000,00		
1112.53.0.1	ITBI-"INTER MORTIS"-PRINCIPAL	0.01.00.500.001	400.000,00		
1112.53.0.2	ITBI-"INTER MORTIS"-MULTAS E JUROS	0.01.00.500.001	1.000,00		
1112.53.0.3	ITBI-"INTER MORTIS"- DÍVIDA ATIVA	0.01.00.500.001	6.000,00		
1112.53.0.4	ITBI-"INTER MORTIS"-DÍVIDA ATIVA MULTAS JUROS	0.01.00.500.001	1.000,00		
1113.00.0.0	IMPOSTOS SOBRE A RENDA E PROVENTOS DE QUALQUER NATUREZA		1.450.000,00		
1113.03.0.0	IMPOSTO SOBRE A RENDA - RETIDO NA FONTE		1.450.000,00		
1113.03.1.0	IMPOSTO SOBRE A RENDA - RETIDO NA FONTE - TRABALHO		1.350.000,00		
1113.03.1.1	IRRF-TRABALHO-PRINCIPAL	0.01.00.500.001	1.350.000,00		
1113.03.4.0	IRRF- OUTROS RENDIMENTOS		100.000,00		
1113.03.4.1	IRRF- OUTROS RENDIMENTOS-PRINCIPAL	0.01.00.500.001	100.000,00		
1114.00.0.0	IMPOSTO PRODUÇÃO CIRCULAÇÃO MERCADORIAS SERVIÇOS		1.067.000,00		
1114.51.0.0	IMPOSTOS SOBRE SERVIÇOS		1.067.000,00		
1114.51.1.0	IMPOSTO SOBRE SERVIÇOS DE QUALQUER NATUREZA - ISSQN		1.067.000,00		
1114.51.1.1	ISSQN - PRINCIPAL	0.01.00.500.001	1.054.000,00		
1114.51.1.2	ISSQN -MULTAS E JUROS	0.01.00.500.001	3.000,00		
1114.51.1.3	ISSQN - DÍVIDA ATIVA	0.01.00.500.001	10.000,00		
1120.00.0.0	TAXAS			495.000,00	
1121.00.0.0	TAXAS PELO EXERCÍCIO DO PODER DE POLÍCIA		295.000,00		
1121.01.0.0	TAXAS DE INSPEÇÃO, CONTROLE E FISCALIZAÇÃO		275.000,00		
1121.01.0.1	TAXAS DE INSPEÇÃO, CONTROLE E FISCALIZAÇÃO - PRINCIPAL	0.01.00.500.001	275.000,00		
1121.50.0.0	TAXA DE FISCALIZAÇÃO DE VIGILÂNCIA SANITÁRIA		20.000,00		
1121.50.0.1	TAXA DE FISCALIZAÇÃO DE VIGILÂNCIA SANITÁRIA - PRINCIPAL	0.01.00.500.001	20.000,00		
1122.00.0.0	TAXAS PELA PRESTAÇÃO DE SERVIÇOS		200.000,00		
1122.01.0.0	TAXAS PELA PRESTAÇÃO DE SERVIÇOS EM GERAL		200.000,00		
1122.01.0.1	TAXAS PELA PRESTAÇÃO DE SERVIÇOS EM GERAL - PRINCIPAL	0.01.00.500.001	200.000,00		
1200.00.0.0	CONTRIBUIÇÕES			3.120.500,00	
1210.00.0.0	CONTRIBUIÇÕES SOCIAIS			2.820.500,00	
1215.00.0.0	CONTRIBUIÇÕES PARA REGIMES PRÓPRIOS DE PREVIDÊNCIA E SISTEMAS		2.820.500,00		
1215.01.0.0	CONTRIBUIÇÃO DO SERVIDOR CIVIL				

**Prefeitura Municipal de Itaqui**

AV ANTONIO CARLOS DE ALMEIDA - CNPJ: 10150076/0001-57

Orçamento Programa - Exercício de 2024

Anexo 02

Página 2

Lei: 807, Data: 28/11/2023

Código	Especificação	F.R.-C.A.	Desdobramento	SubCategoria Fonte	Categoria Econômica
			2.820.500,00		
1215.01.1.0	CONTRIBUIÇÃO DO SERVIDOR CIVIL ATIVO		367.000,00		
1215.01.1.0	CONTRIBUIÇÃO DO SERVIDOR CIVIL ATIVO		1.395.500,00		
1215.01.1.1	CONTRIBUIÇÃO DO SERVIDOR CIVIL ATIVO - PRINCIPAL	0.01.15.800.001	1.395.500,00		
1215.01.1.1	CONTRIBUIÇÃO DO SERVIDOR CIVIL ATIVO - PRINCIPAL	0.01.15.801.001	361.000,00		
1215.01.1.2	CONTRIBUIÇÃO DO SERVIDOR CIVIL ATIVO - MULTAS E JUROS DE MOR	0.01.15.800.001	1.000,00		
1215.01.1.2	CONTRIBUIÇÃO DO SERVIDOR CIVIL ATIVO - MULTAS E JUROS DE MOR	0.01.15.801.001	26.000,00		
1215.01.2.0	CONTRIBUIÇÃO DO SERVIDOR CIVIL INATIVO		2.000,00		
1215.01.2.0	CONTRIBUIÇÃO DO SERVIDOR CIVIL INATIVO		1.005.000,00		
1215.01.2.1	CONTRIBUIÇÃO DO SERVIDOR CIVIL INATIVO - PRINCIPAL	0.01.15.800.001	1.005.000,00		
1215.01.2.1	CONTRIBUIÇÃO DO SERVIDOR CIVIL INATIVO - PRINCIPAL	0.01.15.801.001	2.000,00		
1215.01.3.0	CONTRIBUIÇÃO DO SERVIDOR CIVIL - PENSIONISTAS		1.000,00		
1215.01.3.0	CONTRIBUIÇÃO DO SERVIDOR CIVIL - PENSIONISTAS		29.000,00		
1215.01.3.1	CONTRIB. DO SERVIDOR CIVIL - PENSIONISTAS - PRINCIPAL	0.01.15.800.001	29.000,00		
1215.01.3.1	CONTRIB. DO SERVIDOR CIVIL - PENSIONISTAS - PRINCIPAL	0.01.15.801.001	1.000,00		
1240.00.0.0	CONTRIBUIÇÃO PARA O CUSTEIO DO SERVIÇO DE ILUMINAÇÃO PÚBLICA			300.000,00	
1241.00.0.0	CONTRIBUIÇÃO PARA O CUSTEIO DO SERVIÇO DE ILUMINAÇÃO PÚBLICA		300.000,00		
1241.50.0.0	CONTRIBUIÇÃO PARA O CUSTEIO DO SERVIÇO DE ILUMINAÇÃO PÚBLICA		300.000,00		
1241.50.0.1	CONTRIBUIÇÃO PARA O CUSTEIO DO SERVIÇO DE ILUMINAÇÃO PÚBLICA	0.01.00.500.001	300.000,00		
1300.00.0.0	RECEITA PATRIMONIAL			1.116.000,00	
1320.00.0.0	VALORES MOBILIÁRIOS			996.000,00	
1321.00.0.0	JUROS E CORREÇÕES MONETÁRIAS		996.000,00		
1321.01.0.0	REMUNERAÇÃO DE DEPÓSITOS BANCÁRIOS		625.000,00		
1321.01.0.1	REMUNERAÇÃO DE DEPÓSITOS BANCÁRIOS - PRINCIPAL	0.01.00.500.001	606.000,00		
1321.01.0.1	REMUNERAÇÃO DE DEPÓSITOS BANCÁRIOS - PRINCIPAL	0.01.00.500.003	1.000,00		
1321.01.0.1	REMUNERAÇÃO DE DEPÓSITOS BANCÁRIOS - PRINCIPAL	0.05.02.553.001	1.000,00		
1321.01.0.1	REMUNERAÇÃO DE DEPÓSITOS BANCÁRIOS - PRINCIPAL	0.05.03.552.001	1.000,00		
1321.01.0.1	REMUNERAÇÃO DE DEPÓSITOS BANCÁRIOS - PRINCIPAL	0.05.06.550.001	1.000,00		
1321.01.0.1	REMUNERAÇÃO DE DEPÓSITOS BANCÁRIOS - PRINCIPAL	0.05.07.566.001	1.000,00		
1321.01.0.1	REMUNERAÇÃO DE DEPÓSITOS BANCÁRIOS - PRINCIPAL	0.05.09.540.000	8.000,00		
1321.01.0.1	REMUNERAÇÃO DE DEPÓSITOS BANCÁRIOS - PRINCIPAL	0.05.10.600.036	8.000,00		
1321.04.0.0	REMUNERAÇÃO DOS RECURSOS DO REGIME PRÓPRIO DE PREVIDÊNCIA SO		371.000,00		
1321.04.0.1	REMUNERAÇÃO DOS RECURSOS DO RPPS - PRINCIPAL	0.01.15.800.001	78.000,00		
1321.04.0.1	REMUNERAÇÃO DOS RECURSOS DO RPPS - PRINCIPAL	0.01.15.801.001	293.000,00		
1390.00.0.0	DEMAIS RECEITAS PATRIMONIAIS			120.000,00	
1399.00.0.0	OUTRAS RECEITAS PATRIMONIAIS		120.000,00		
1399.99.0.0	OUTRAS RECEITAS PATRIMONIAIS		120.000,00		

**Prefeitura Municipal de Itaquitinga**

AV ANTONIO CARLOS DE ALMEIDA - CNPJ:10150076/0001-57

Orçamento Programa - Exercício de 2024

Anexo 02

Página 3

Lei: 807, Data: 26/11/2023

Código	Especificação	F.R.-C.A.	Desdobramento	SubCategoria Fonte	Categoria Econômica
1399.99.0.1	OUTRAS RECEITAS PATRIMONIAIS - PRINCIPAL	0.01.00.500.001	110.000,00		
1399.99.0.1	OUTRAS RECEITAS PATRIMONIAIS - PRINCIPAL	0.01.00.500.003	10.000,00		
1700.00.0.0	TRANSFERÊNCIAS CORRENTES			71.080.804,81	
1710.00.0.0	TRANSFERÊNCIAS DA UNIÃO E DE SUAS ENTIDADES			43.483.975,91	
1711.00.0.0	TRANSFERÊNCIAS DECORRENTES DE PARTICIPAÇÃO NA RECEITA DA UNI		34.040.000,00		
1711.51.0.0	COTA-PARTE DO FUNDO DE PARTICIPAÇÃO DOS MUNICÍPIOS - FPM		34.000.000,00		
1711.51.1.0	COTA-PARTE DO FUNDO DE PARTICIPAÇÃO DOS MUNICÍPIOS - COTA ME		31.000.000,00		
1711.51.2.0	COTA-PARTE DO FUNDO DE PARTICIPAÇÃO DOS MUNICÍPIOS - COTAS E		3.000.000,00		
1711.52.0.0	COTA-PARTE DO IMPOSTO SOBRE A PROPRIEDADE TERRITORIAL RURAL		40.000,00		
1711.52.0.1	COTA-PARTE DO IMP. PROPRIED. TERRIT. RURAL - PRINCIPAL	0.01.00.500.001	40.000,00		
1712.00.0.0	TRANSFERÊNCIAS DAS COMPENSAÇÕES FINANCEIRAS PELA EXPLORAÇÃO		850.000,00		
1712.51.0.0	COTA-PARTE DA COMPENSAÇÃO FINANCEIRA PELA EXPLORAÇÃO DE RECU		50.000,00		
1712.51.0.1	COTA-PARTE DA COMPENSAÇÃO FINANCEIRA PELA EXPLORAÇÃO DE RECU	0.01.00.500.001	50.000,00		
1712.52.0.0	COTA-PARTE DA COMPENSAÇÃO FINANCEIRA PELA PRODUÇÃO DE PETRÓL		800.000,00		
1712.52.4.0	COTA-PARTE DO FUNDO ESPECIAL DO PETRÓLEO - FEP		800.000,00		
1712.52.4.1	COTA-PARTE DO FUNDO ESPECIAL DO PETRÓLEO - FEP - PRINCIPAL	0.01.00.500.001	800.000,00		
1713.00.0.0	TRANSFERÊNCIAS DE RECURSOS DO SISTEMA ÚNICO DE SAÚDE - SUS		4.059.228,45		
1713.50.0.0	TRANSFERÊNCIAS DE RECURSOS DO SISTEMA ÚNICO DE SAÚDE - SUS -		4.059.228,45		
1713.50.1.0	TRANSFERÊNCIAS DE RECURSOS DO BLOCO DE MANUTENÇÃO DAS AÇÕES		1.235.520,00		
1713.50.1.0	TRANSFERÊNCIAS DE RECURSOS DO BLOCO DE MANUTENÇÃO DAS AÇÕES		1.872.723,92		
1713.50.1.1	TRANSFERÊNCIAS DE RECURSOS DO BLOCO DE MANUTENÇÃO DAS AÇÕES	0.05.10.600.034	1.235.520,00		
1713.50.1.1	TRANSFERÊNCIAS DE RECURSOS DO BLOCO DE MANUTENÇÃO DAS AÇÕES	0.05.10.600.035	1.134.391,20		
1713.50.1.1	TRANSFERÊNCIAS DE RECURSOS DO BLOCO DE MANUTENÇÃO DAS AÇÕES	0.05.10.600.036	101.483,16		
1713.50.1.1	TRANSFERÊNCIAS DE RECURSOS DO BLOCO DE MANUTENÇÃO DAS AÇÕES	0.05.10.600.037	266.616,00		
1713.50.1.1	TRANSFERÊNCIAS DE RECURSOS DO BLOCO DE MANUTENÇÃO DAS AÇÕES	0.05.10.600.041	230.737,76		
1713.50.1.1	TRANSFERÊNCIAS DE RECURSOS DO BLOCO DE MANUTENÇÃO DAS AÇÕES	0.05.10.600.042	102.000,00		
1713.50.1.1	TRANSFERÊNCIAS DE RECURSOS DO BLOCO DE MANUTENÇÃO DAS AÇÕES	0.05.10.600.045	36.000,00		
1713.50.1.1	TRANSFERÊNCIAS DE RECURSOS DO BLOCO DE MANUTENÇÃO DAS AÇÕES	0.05.10.600.046	1.495,80		
1713.50.2.0	TRANSFERÊNCIAS DE RECURSOS DO BLOCO DE MANUTENÇÃO DAS AÇÕES		764.109,60		
1713.50.2.1	TRANSFERÊNCIAS DE RECURSOS DO BLOCO DE MANUTENÇÃO DAS AÇÕES	0.05.10.600.048	764.109,60		
1713.50.3.0	TRANSFERÊNCIAS DE RECURSOS DO BLOCO DE MANUTENÇÃO DAS AÇÕES		62.234,66		
1713.50.3.1	TRANSFERÊNCIAS DE RECURSOS DO BLOCO DE MANUTENÇÃO DAS AÇÕES	0.05.10.600.044	12.000,00		
1713.50.3.1	TRANSFERÊNCIAS DE RECURSOS DO BLOCO DE MANUTENÇÃO DAS AÇÕES	0.05.10.600.047	70.234,66		
1713.50.4.0	TRANSFERÊNCIAS DE RECURSOS DO BLOCO DE MANUTENÇÃO DAS AÇÕES		101.730,00		

**Prefeitura Municipal de Itaqui**

AV ANTONIO CARLOS DE ALMEIDA - CNPJ:10150076/0001-57

Orçamento Programa - Exercício de 2024

Anexo 02

Página 4

Lei: 807, Data: 28/11/2023

Código	Especificação	F.R.-C.A.	Desdobramento	SubCategoria Fonte	Categoria Econômica
1713.50.4.1	TRANSFERÊNCIAS DE RECURSOS DO BLOCO DE MANUTENÇÃO DAS AÇÕES	0.05.10.600.036	101.730,00		
1713.50.5.0	TRANSFERÊNCIAS DE RECURSOS DO BLOCO DE MANUTENÇÃO DAS AÇÕES		2.910,25		
1714.00.0.0	TRANSFERÊNCIAS DE RECURSOS DO FUNDO NACIONAL DO DESENVOLVIME		772.369,54		
1714.50.0.0	TRANSFERÊNCIAS DO SALÁRIO-EDUCAÇÃO		394.436,04		
1714.50.0.1	TRANSFERÊNCIAS DO SALÁRIO-EDUCAÇÃO - PRINCIPAL	0.05.06.550.001	394.436,04		
1714.51.0.0	TRANSFERÊNCIAS DIRETAS DO FNDE REFERENTES AO PROGRAMA DINHEI		30.000,00		
1714.51.0.1	TRANSFERÊNCIAS DIRETAS DO FNDE REFERENTES AO PROGRAMA DINHEI	0.05.05.551.001	30.000,00		
1714.52.0.0	TRANSFERÊNCIAS REFERENTES AO PROGRAMA NACIONAL DE ALIMENTAÇÃO		250.614,00		
1714.52.0.1	TRANSFERÊNCIAS REFERENTES AO PROGRAMA NACIONAL DE ALIMENTAÇÃO	0.05.03.552.001	250.614,00		
1714.53.0.0	TRANSFERÊNCIAS REFERENTES AO PROGRAMA NACIONAL DE APOIO AO T		97.319,50		
1714.53.0.1	TRANSFERÊNCIAS REFERENTES AO PROGRAMA NACIONAL DE APOIO AO T	0.05.02.553.001	97.319,50		
1715.00.0.0	TRANSFERÊNCIAS DE RECURSOS DE COMPLEMENTAÇÃO DA UNIÃO AO FUN		2.293.129,00		
1715.50.0.0	TRANSFERÊNCIAS DE RECURSOS DE COMPLEMENTAÇÃO DA UNIÃO AO FUN		971.654,00		
1715.50.0.1	TRANSFERÊNCIAS DE RECURSOS DE COMPLEMENTAÇÃO DA UNIÃO AO FUN	0.05.09.542.001	971.654,00		
1715.51.0.0	TRANSFERÊNCIAS DE RECURSOS DE COMPLEMENTAÇÃO DA UNIÃO AO FUN		1.321.475,00		
1715.51.0.1	TRANSFERÊNCIAS DE RECURSOS DE COMPLEMENTAÇÃO DA UNIÃO AO FUN	0.05.09.541.001	1.321.475,00		
1716.00.0.0	TRANSFERÊNCIAS DE RECURSOS DO FUNDO NACIONAL DE ASSISTÊNCIA		449.248,92		
1716.50.0.0	TRANSFERÊNCIAS DE RECURSOS DO FUNDO NACIONAL DE ASSISTÊNCIA		449.248,92		
1716.50.0.1	TRANSFERÊNCIAS DE RECURSOS DO FUNDO NACIONAL DE ASSISTÊNCIA	0.05.12.500.030	145.672,00		
1716.50.0.1	TRANSFERÊNCIAS DE RECURSOS DO FUNDO NACIONAL DE ASSISTÊNCIA	0.05.12.500.031	136.886,64		
1716.50.0.1	TRANSFERÊNCIAS DE RECURSOS DO FUNDO NACIONAL DE ASSISTÊNCIA	0.05.12.500.032	56.917,56		
1716.50.0.1	TRANSFERÊNCIAS DE RECURSOS DO FUNDO NACIONAL DE ASSISTÊNCIA	0.05.12.500.033	79.572,72		
1716.50.0.1	TRANSFERÊNCIAS DE RECURSOS DO FUNDO NACIONAL DE ASSISTÊNCIA	0.05.12.500.038	30.000,00		
1719.00.0.0	OUTRAS TRANSFERÊNCIAS DE RECURSOS DA UNIÃO E DE SUAS ENTIDAD		1.000.000,00		
1719.57.0.0	TRANSFERÊNCIA ESPECIAL DA UNIÃO		750.000,00		
1719.57.0.1	TRANSFERÊNCIA ESPECIAL DA UNIÃO - PRINCIPAL	0.06.00.600.030	250.000,00		
1719.57.0.1	TRANSFERÊNCIA ESPECIAL DA UNIÃO - PRINCIPAL	0.06.00.600.031	500.000,00		
1719.99.0.0	OUTRAS TRANSFERÊNCIAS DE RECURSOS DA UNIÃO E DE SUAS ENTIDAD		250.000,00		
1719.99.0.1	OUTRAS TRANSF. DE RECURS UNIÃO E DE SUAS ENTID. - PRINCIPAL	0.01.00.500.001	50.000,00		
1719.99.0.1	OUTRAS TRANSF. DE RECURS UNIÃO E DE SUAS ENTID. - PRINCIPAL	0.06.21.100.036	200.000,00		
1720.00.0.0	TRANSFERÊNCIAS DOS ESTADOS E DO DISTRITO FEDERAL E DE SUAS E			14.894.888,90	
1721.00.0.0	PARTICIPAÇÃO NA RECEITA DOS ESTADOS E DISTRITO FEDERAL		5.981.000,00		
1721.50.0.0	COTA-PARTE DO ICMS		5.400.000,00		
1721.50.0.1	COTA-PARTE DO ICMS - PRINCIPAL	0.01.00.500.001	5.400.000,00		
1721.51.0.0	COTA-PARTE DO IPVA		500.000,00		
1721.51.0.1	COTA-PARTE DO IPVA - PRINCIPAL	0.01.00.500.001	500.000,00		



Prefeitura Municipal de Itaqui

AV ANTONIO CARLOS DE ALMEIDA - CNPJ:10150076/0001-67

Orçamento Programa - Exercício de 2024

Anexo 02

Página 5

Lei: 807, Data: 28/11/2023

Código	Especificação	F.R.-C.A.	Desdobramento	SubCategoria Fonte	Categoria Econômica
1721.52.0.0	COTA-PARTE DO IPI - MUNICÍPIOS		31.000,00		
1721.52.0.1	COTA-PARTE DO IPI - MUNICÍPIOS - PRINCIPAL	0.01.00.500.001	31.000,00		
1721.53.0.0	COTA-PARTE DA CONTRIBUIÇÃO DE INTERVENÇÃO NO DOMÍNIO ECONÔMICO		50.000,00		
1721.53.0.1	COTA-PARTE CONTRIB INTERVENÇÃO NO DOMÍNIO ECON - PRINCIPAL	0.01.00.500.001	50.000,00		
1722.00.0.0	TRANSFERÊNCIAS DAS COMPENSAÇÕES FINANCEIRAS PELA EXPLORAÇÃO		8.430.615,14		
1722.52.0.0	COTA-PARTE ROYALTIES - COMPENSAÇÃO FINANCEIRA PELA PRODUÇÃO		8.430.615,14		
1722.52.0.1	C-PARTE ROYALTIES-COMPENS FINANC PRODUÇÃO PETROL - PRINCIPA	0.01.00.500.001	8.430.615,14		
1723.00.0.0	TRANSFERÊNCIAS DE RECURSOS DO SISTEMA ÚNICO DE SAÚDE - SUS		163.443,98		
1723.50.0.0	TRANSFERÊNCIAS DE RECURSOS DO SISTEMA ÚNICO DE SAÚDE - SUS		163.443,98		
1723.50.0.1	TRANSFERÊNCIAS DE RECURSOS DO SISTEMA ÚNICO DE SAÚDE - SUS -	0.02.10.600.040	30.519,00		
1723.50.0.1	TRANSFERÊNCIAS DE RECURSOS DO SISTEMA ÚNICO DE SAÚDE - SUS -	0.02.10.600.049	31.041,98		
1723.50.0.1	TRANSFERÊNCIAS DE RECURSOS DO SISTEMA ÚNICO DE SAÚDE - SUS -	0.02.10.600.052	101.883,00		
1724.00.0.0	TRANSFERÊNCIAS DE CONVÊNIO DOS ESTADOS E DF E DE SUAS ENTID		125.829,80		
1724.01.0.0	TRANSFERÊNCIAS DE CONVÊNIO DOS ESTADOS E DF E DE SUAS ENTID		125.829,80		
1724.01.0.1	TRANSFERÊNCIAS DE CONVÊNIO DOS ESTADOS E DF E DE SUAS ENTID	0.02.11.571.001	125.829,80		
1729.00.0.0	OUTRAS TRANSFERÊNCIAS DOS ESTADOS E DISTRITO FEDERAL		194.000,00		
1729.51.0.0	TRANSFERÊNCIAS DE ESTADOS DESTINADAS À ASSISTÊNCIA SOCIAL		194.000,00		
1729.51.0.1	TRANSF DE ESTADOS À ASSISTÊNCIA SOCIAL - PRINCIPAL	0.02.13.500.029	144.000,00		
1729.51.0.1	TRANSF DE ESTADOS À ASSISTÊNCIA SOCIAL - PRINCIPAL	0.02.13.500.034	30.000,00		
1729.51.0.1	TRANSF DE ESTADOS À ASSISTÊNCIA SOCIAL - PRINCIPAL	0.02.13.500.035	10.000,00		
1729.51.0.1	TRANSF DE ESTADOS À ASSISTÊNCIA SOCIAL - PRINCIPAL	0.02.13.500.036	10.000,00		
1750.00.0.0	TRANSFERÊNCIAS DE OUTRAS INSTITUIÇÕES PÚBLICAS			12.701.940,00	
1751.00.0.0	TRANSFERÊNCIAS DE RECURSOS DO FUNDO DE MANUTENÇÃO E DESENVOL		12.701.940,00		
1751.50.0.0	TRANSFERÊNCIAS DE RECURSOS DO FUNDO DE MANUTENÇÃO E DESENVOL		12.701.940,00		
1751.50.0.1	TRANSFERÊNCIAS DE RECURSOS DO FUNDEF - PRINCIPAL	0.05.09.540.000	12.701.940,00		
1900.00.0.0	OUTRAS RECEITAS CORRENTES			204.000,00	
1920.00.0.0	INDENZAÇÕES, RESTITUIÇÕES E RESSARCIMENTOS			34.000,00	
1921.00.0.0	INDENZAÇÕES		5.000,00		
1921.99.0.0	OUTRAS INDENZAÇÕES		5.000,00		
1921.99.0.1	OUTRAS INDENZAÇÕES - PRINCIPAL	0.01.00.500.001	5.000,00		
1922.00.0.0	RESTITUIÇÕES		29.000,00		
1922.99.0.0	OUTRAS RESTITUIÇÕES		29.000,00		
1922.99.0.1	OUTRAS RESTITUIÇÕES - PRINCIPAL	0.01.00.500.001	26.000,00		
1922.99.0.1	OUTRAS RESTITUIÇÕES - PRINCIPAL	0.01.00.500.003	3.000,00		
1990.00.0.0	DEMAIS RECEITAS CORRENTES			170.000,00	

**Prefeitura Municipal de Itaqui**

AV ANTONIO CARLOS DE ALMEIDA - CNPJ:10150078/0001-57

Orçamento Programa - Exercício de 2024.

Anexo 02

Página 6

Lei: 607, Data: 28/11/2023

Código	Especificação	F.R.-C.A.	Desdobramento	SubCategoria Fonte	Categoria Econômica
1999.00.0.0	OUTRAS RECEITAS CORRENTES		170.000,00		
1999.03.0.0	COMPENSAÇÕES FINANCEIRAS ENTRE OS REGIMES DE PREVIDÊNCIA		170.000,00		
1999.03.0.1	COMPENSAÇÕES FINANCEIRAS ENTRE OS REGIMES DE PREVIDÊNCIA - P	0.01.15.600.001	170.000,00		
2000.00.0.0	RECEITAS DE CAPITAL				2.400.000,00
2200.00.0.0	ALIENAÇÃO DE BENS			200.000,00	
2210.00.0.0	ALIENAÇÃO DE BENS MÓVEIS			150.000,00	
2213.00.0.0	ALIENAÇÃO DE BENS MÓVEIS E SEMOVENTES		150.000,00		
2213.01.0.0	ALIENAÇÃO DE BENS MÓVEIS E SEMOVENTES		150.000,00		
2213.01.0.1	ALIENAÇÃO DE BENS MÓVEIS E SEMOVENTES - PRINCIPAL	0.01.18.755.001	150.000,00		
2220.00.0.0	ALIENAÇÃO DE BENS IMÓVEIS			50.000,00	
2221.00.0.0	ALIENAÇÃO DE BENS IMÓVEIS		50.000,00		
2221.01.0.0	ALIENAÇÃO DE BENS IMÓVEIS		50.000,00		
2221.01.0.1	ALIENAÇÃO DE BENS IMÓVEIS - PRINCIPAL	0.01.18.755.001	50.000,00		
2400.00.0.0	TRANSFERÊNCIAS DE CAPITAL			2.200.000,00	
2410.00.0.0	TRANSFERÊNCIAS DA UNIÃO E DE SUAS ENTIDADES			2.150.000,00	
2412.00.0.0	TRANSFERÊNCIAS DE RECURSOS DO FUNDO NACIONAL DO DESENVOLVIME		300.000,00		
2412.50.0.0	TRANSFERÊNCIAS DE RECURSOS DESTINADOS A PROGRAMAS DE EDUCAÇÃO		300.000,00		
2412.50.9.0	OUTRAS TRANSFERÊNCIAS DESTINADAS A PROGRAMAS DE EDUCAÇÃO		300.000,00		
2412.50.9.1	OUTRAS TRANSFERÊNCIAS DESTIN A PROGRAMAS DE EDUCAÇÃO - PRINC	0.05.07.568.001	300.000,00		
2414.00.0.0	TRANSFERÊNCIAS DE CONVÊNIOS DA UNIÃO E DE SUAS ENTIDADES		1.100.000,00		
2414.51.0.0	TRANSFERÊNCIAS DE CONVÊNIOS DA UNIÃO DESTINADAS A PROGRAMAS		1.100.000,00		
2414.51.0.1	TRANSFERÊNCIAS DE CONVÊNIOS DA UNIÃO A PROG. EDUC. - PRINCIPAL	0.05.08.570.001	1.100.000,00		
2419.00.0.0	OUTRAS TRANSFERÊNCIAS DE RECURSOS DA UNIÃO E DE SUAS ENTIDAD		750.000,00		
2419.51.0.0	TRANSFERÊNCIA ESPECIAL DA UNIÃO		750.000,00		
2419.51.0.1	TRANSFERÊNCIA ESPECIAL DA UNIÃO - PRINCIPAL	0.06.00.600.050	250.000,00		
2419.51.0.1	TRANSFERÊNCIA ESPECIAL DA UNIÃO - PRINCIPAL	0.06.00.600.051	500.000,00		
2420.00.0.0	TRANSFERÊNCIAS DOS ESTADOS E DO DISTRITO FEDERAL E DE SUAS E			50.000,00	
2429.00.0.0	OUTRAS TRANSFERÊNCIAS DE RECURSOS DOS ESTADOS		50.000,00		
2429.99.0.0	OUTRAS TRANSFERÊNCIAS DE RECURSOS DOS ESTADOS		50.000,00		
2429.99.0.1	OUTRAS TRANSFERÊNCIAS DE RECURSOS DOS ESTADOS - PRINCIPAL	0.02.13.661.001	50.000,00		
9000.00.0.0	(R) DEDUÇÕES DA RECEITA				-7.394.200,00
9600.00.0.0	(R) DEDUÇÕES DO FUNDEF			-7.394.200,00	
9610.00.0.0	(R) DEDUÇÕES DO FUNDES			-7.394.200,00	
9610.00.0.0	(R) DEDUÇÕES DO FUNDES	0.01.00.500.001	-7.394.200,00		
Total das Receitas (exceto Intra-Orçamentárias)					74.106.500,00

**Prefeitura Municipal de Itaquitinga**

AV ANTONIO CARLOS DE ALMEIDA - CNPJ:10150075/0001-67

Orçamento Programa - Exercício de 2024

Anexo 02

Página 7

Lei: 807, Data: 20/11/2023

Código	Especificação	F.R.-C.A.	Desdobramento	SubCategoria Fonte	Categoria Econômica
7000.00.0.0					10.893.500,00
7200.00.0.0	CONTRIBUIÇÕES (INTRA)			4.366.572,00	
7210.00.0.0	CONTRIBUIÇÕES SOCIAIS (INTRA)			4.366.572,00	
7215.00.0.0	CONTRIBUIÇÕES PARA REGIMES PRÓPRIOS DE PREVIDÊNCIA E SISTEM		4.366.572,00		
7215.01.0.0	CONTRIBUIÇÃO DO SERVIDOR CIVIL (INTRA)		47.000,00		
7215.01.1.0	CONTRIBUIÇÃO DO SERVIDOR CIVIL ATIVO (INTRA)		5.000,00		
7215.01.1.0	CONTRIBUIÇÃO DO SERVIDOR CIVIL ATIVO (INTRA)		42.000,00		
7215.01.1.2	CONTRIBUIÇÃO DO SERVIDOR CIVIL ATIVO - MULTAS E JUROS DE MOR	0.01.15.800.001	5.000,00		
7215.01.1.2	CONTRIBUIÇÃO DO SERVIDOR CIVIL ATIVO - MULTAS E JUROS DE MOR	0.01.15.801.001	42.000,00		
7215.02.0.0	CONTRIBUIÇÃO PATRONAL - SERVIDOR CIVIL (INTRA)		3.181.572,00		
7215.02.1.0	CONTRIBUIÇÃO PATRONAL - SERVIDOR CIVIL ATIVO (INTRA)		378.000,00		
7215.02.1.0	CONTRIBUIÇÃO PATRONAL - SERVIDOR CIVIL ATIVO (INTRA)		611.000,00		
7215.02.1.0	CONTRIBUIÇÃO PATRONAL - SERVIDOR CIVIL ATIVO (INTRA)		2.192.572,00		
7215.02.1.1	CONTRIBUIÇÃO PATRONAL - SERVIDOR CIVIL ATIVO - PRINCIPAL	0.01.15.800.001	2.192.572,00		
7215.02.1.1	CONTRIBUIÇÃO PATRONAL - SERVIDOR CIVIL ATIVO - PRINCIPAL	0.01.15.801.001	611.000,00		
7215.02.1.1	CONTRIBUIÇÃO PATRONAL - SERVIDOR CIVIL ATIVO - PRINCIPAL	0.01.15.802.001	378.000,00		
7215.03.0.0	CONTRIBUIÇÃO DO SERVIDOR CIVIL - PARCELAMENTOS (INTRA)		1.138.000,00		
7215.03.0.1	CONTRIBUIÇÃO DO SERVIDOR CIVIL - PARCELAMENTOS - PRINCIPAL	0.01.15.800.001	1.138.000,00		
7900.00.0.0	OUTRAS RECEITAS CORRENTES (INTRA)			6.526.928,00	
7990.00.0.0	DEMAIS RECEITAS CORRENTES (INTRA)			6.526.928,00	
7999.00.0.0	OUTRAS RECEITAS CORRENTES (INTRA)		6.526.928,00		
7999.01.0.0	APORTES PERIÓDICOS PARA AMORTIZAÇÃO DE DÉFICIT ATUARIAL DO R		6.526.928,00		
Total das Receitas (Intra-Orçamentárias)					10.893.500,00

Total Geral das Receitas					85.000.000,00
--------------------------	--	--	--	--	---------------



**Prefeitura Municipal de Itaquitinga**AV ANTONIO CARLOS DE ALMEIDA - CNPJ: 10150076/0001-67
Orçamento Programa - Exercício de 2024**DEMONSTRATIVO DA RECEITA E DESPESA SEGUNDO AS CATEGORIAS ECONOMICAS**
(Inc. II, §1º, Art. 2º)

Anexo 01

Página 1

Lei: 807, Data: 28/11/2023

RECEITA	R\$	R\$
RECEITAS CORRENTES		
IMPOSTOS, TAXAS E CONTRIBUIÇÕES DE MELHORIA	3.599.395,19	
CONTRIBUIÇÕES	3.120.500,00	
RECEITA PATRIMONIAL	1.118.000,00	
TRANSFERÊNCIAS CORRENTES	71.060.854,81	
OUTRAS RECEITAS CORRENTES	204.000,00	
CONTRIBUIÇÕES (INTRA)	4.366.572,00	
OUTRAS RECEITAS CORRENTES (INTRA)	6.526.928,00	
(R) DEDUÇÕES DO FUNDOS	-7.364.200,00	
SUB TOTAL		82.600.000,00
TOTAL		82.600.000,00
SUPERAVIT DO ORÇAMENTO CORRENTE		11.581.748,10
RECEITAS DE CAPITAL		
ALIENAÇÃO DE BENS	200.000,00	
TRANSFERÊNCIAS DE CAPITAL	2.200.000,00	
SUB TOTAL		2.400.000,00
TOTAL		13.981.748,10
RESUMO		
RECEITAS CORRENTES	79.100.700,00	
RECEITAS CORRENTES (INTRA)	10.893.300,00	
DEDUÇÕES DA RECEITA CORRENTE	-7.364.200,00	
RECEITAS DE CAPITAL	2.400.000,00	
TOTAL DE RECEITAS		85.000.000,00
TOTAL		85.000.000,00

DESPESA	R\$	R\$
DESPESAS CORRENTES		
PESSOAL E ENCARGOS SOCIAIS	43.306.136,69	
OUTRAS DESPESAS CORRENTES	27.662.115,22	
SUB TOTAL		71.018.251,90
SUPERAVIT DO ORÇAMENTO CORRENTE		11.581.748,10
TOTAL		82.600.000,00
DESPESAS DE CAPITAL		
INVESTIMENTOS	7.296.748,10	
AMORTIZAÇÃO DA DÍVIDA	1.850.000,00	
SUB TOTAL		8.946.748,10
RESERVA DO RPPS		1.326.000,00
RESERVA DE CONTINGENCIA		3.906.000,00
TOTAL		13.781.748,10
RESUMO		
DESPESAS CORRENTES		71.018.251,90
DESPESAS DE CAPITAL		8.946.748,10
RESERVA DE CONTINGENCIA		4.835.000,00
TOTAL DE DESPESA		84.800.000,00
SUPERAVIT (REPASSO A CONCEDER)		200.000,00
TOTAL		85.000.000,00

**Prefeitura Municipal de Itaquitanga**

AV ANTONIO CARLOS DE ALMEIDA - CNPJ:10150076/0001-57

Anexo 10

Orçamento Programa - Exercício de 2024

Página 1

RECEITA E DESPESA DA ADMINISTRAÇÃO INDIRETA

Lei: 807, Data: 28/11/2023

ENTIDADE: 3 FUNDO MUNICIPAL DE SAÚDE

RECEITA

Código	Discriminação	Valor \$
1713.50.1.1	REDE CEGONHA	1.495,80
1321.01.0.1	REMUNERAÇÃO DE DEPÓSITOS BANCÁRIOS NÃO VINCULAD	1.000,00
1713.50.2.1	ATENÇÃO À SAÚDE DA POPULAÇÃO PARA PROCEDIMENTOS	764.109,80
1719.57.0.1	TRANSFERÊNCIA ESPECIAL DA UNIÃO - INCREMENTO TEMPOI	250.000,00
1719.57.0.1	TRANSFERÊNCIA ESPECIAL DA UNIÃO - INCREMENTO TEMPEF	500.000,00
1399.99.0.1	OUTRAS RECEITAS PATRIMONIAIS - FMS	10.000,00
1321.01.0.1	REMUNERAÇÃO DE DEPÓSITOS BANCÁRIOS VINCULADOS - F	6.000,00
1713.50.1.1	INCENTIVO FINANCEIRO DA APS - DESEMPENHO	230.737,78
1713.50.1.1	INCENTIVO FINANCEIRO DA APS	101.463,16
1713.50.1.1	PROGRAMA DE INFORMATIZAÇÃO DA APS	102.000,00
1713.50.1.1	APOIO À MANUTENÇÃO DOS POLOS DE ACADEMIA DA SAÚDE	36.000,00
1713.50.1.1	AGENTES COMUNITÁRIOS DE SAÚDE	1.235.520,00
1713.50.1.1	PRGRAMA SAUDE DA FAMILIA	1.134.391,20
1713.50.1.1	SAÚDE BUCAL	286.616,00
1713.50.4.1	PROMOÇÃO DA ASS. FARM. E INSUMOS ESTRATÉGICOS NA.	101.730,00
2419.51.0.1	TRANSFERÊNCIA ESPECIAL DA UNIÃO - BANCADA MAC	500.000,00
2419.51.0.1	TRANSFERÊNCIA ESPECIAL DA UNIÃO - RELATORIA MAC	250.000,00
1922.99.0.1	OUTRAS RESTITUIÇÕES - FMS	3.000,00
1713.50.5.1	TRANSFERÊNCIAS DE RECURSOS DO BLOCO DE MANUTENÇ	2.910,25
1723.50.0.1	ATENÇÃO PRIMÁRIA EM SAÚDE - ESTADO	31.041,96
1713.50.3.1	INCENTIVO FINANCEIRO À VIGILÂNCIA EM SAÚDE - DESPESA	12.000,00
1713.50.3.1	INCENTIVO FINANCEIRO À VIGILÂNCIA EM SAÚDE - VIG.SANIT	70.234,68
1723.50.0.1	INCENTIVO A HOSPITAIS DE PEQUENO PORTE - HPP - ESTADO	101.883,00
1723.50.0.1	CONTRAPARTIDA DA ASSISTÊNCIA FARMACÉUTICA - ESTAD	30.519,00
-	Transferência Financeira a Receber	9.013.209,06
	TOTAL	14.755.861,47

PLANO DE APLICAÇÃO

CLoc	FuncProg	Calgo	Discriminação	Valor - \$
10			Saúde	
10	122		Administração Geral	
10	122	1000	Fortalecimento da Saúde do Município	
10	122	1000 2050 0000	Manutenção das Atividades da Secretaria de Saúde	
		3 1 90	PESSOAL E ENCARGOS SOCIAIS	1.197.245,00
		3 1 91	PESSOAL E ENCARGOS SOCIAIS	131.996,00
		3 3 90	OUTRAS DESPESAS CORRENTES	1.208.450,00
10	122	1000 2050 0000	Manutenção das Atividades da Secretaria de Saúde	
		4 4 90	INVESTIMENTOS	5.000,00
10	122	1000 2052 0000	Manutenção do Conselho Municipal de Saúde	





Prefeitura Municipal de Itaquitanga

AV ANTONIO CARLOS DE ALMEIDA - CNPJ: 10150076/0001-57

Anexo 10

Orçamento Programa - Exercício de 2024

Página 2

RECEITA E DESPESA DA ADMINISTRAÇÃO INDIRETA

Lei: 807, Data: 28/11/2023

10		Saúde	
10	122	Administração Geral	
10	122 1000	Fortalecimento da Saúde do Município	
10	122 1000 2052 0000	Manutenção do Conselho Municipal de Saúde	
		OUTRAS DESPESAS CORRENTES	7.000,00
10	301	Atenção Básica	
10	301 1001	Fortalecimento da Rede de Atenção Primária em Saúde	
10	301 1001 1047 0000	Construção, Reforma ou Ampliação da Rede Física da Atenção Primária em	
		INVESTIMENTOS	50.000,00
		INVESTIMENTOS	100.000,00
10	301 1001 2053 0000	Manutenção das Estratégias de Saúde Bucal - ESB	
		PESSOAL E ENCARGOS SOCIAIS	163.474,00
		PESSOAL E ENCARGOS SOCIAIS	176.616,00
		PESSOAL E ENCARGOS SOCIAIS	41.722,56
		OUTRAS DESPESAS CORRENTES	22.000,00
		OUTRAS DESPESAS CORRENTES	90.000,00
		PESSOAL E ENCARGOS SOCIAIS	561.080,00
		PESSOAL E ENCARGOS SOCIAIS	1.235.520,00
		PESSOAL E ENCARGOS SOCIAIS	128.000,00
		PESSOAL E ENCARGOS SOCIAIS	312.600,00
		OUTRAS DESPESAS CORRENTES	11.000,00
		PESSOAL E ENCARGOS SOCIAIS	838.956,00
		PESSOAL E ENCARGOS SOCIAIS	57.538,32
		PESSOAL E ENCARGOS SOCIAIS	7.691,00
		OUTRAS DESPESAS CORRENTES	514.455,80
		OUTRAS DESPESAS CORRENTES	287.544,20
		PESSOAL E ENCARGOS SOCIAIS	175.387,63
		PESSOAL E ENCARGOS SOCIAIS	107.483,16
		PESSOAL E ENCARGOS SOCIAIS	3.476,88
		OUTRAS DESPESAS CORRENTES	500.000,00
		OUTRAS DESPESAS CORRENTES	102.000,00
		OUTRAS DESPESAS CORRENTES	2.910,25
		OUTRAS DESPESAS CORRENTES	1.495,80
		OUTRAS DESPESAS CORRENTES	31.041,98
10	301 1001 2132 0000	Manutenção das Ações de Atenção Primária à Saúde	
		INVESTIMENTOS	10.000,00
10	301 1001 2133 0000	Capacitação dos Profissionais de Atenção Primária	
		OUTRAS DESPESAS CORRENTES	10.000,00
		OUTRAS DESPESAS CORRENTES	15.000,00
		PESSOAL E ENCARGOS SOCIAIS	36.000,00
10	302	Assistência Hospitalar e Ambulatorial	
10	302 1002	Fortalecimento da Atenção Especializada em Saúde	
10	302 1002 1049 0000	Construção, Reforma ou Ampliação da Rede Física da Atenção Especializa	



**Prefeitura Municipal de Itaquitanga**

AV ANTONIO CARLOS DE ALMEIDA - CNPJ:10150075/0001-57

Anexo 10

Orçamento Programa - Exercício de 2024

Página 3

RECEITA E DESPESA DA ADMINISTRAÇÃO INDIRETA

Lei: 807, Data: 28/11/2023

10		Saúde			
10	302			Assistência Hospitalar e Ambulatorial	
10	302	1002		Fortalecimento da Atenção Especializada em Saúde	
10	302	1002	1049 0000	Construção, Reforma ou Ampliação da Rede Física da Atenção Especializada	
			4 4 90	INVESTIMENTOS	50.000,00
			4 4 90	INVESTIMENTOS	500.000,00
10	302	1002	2135 0000	Manutenção das Ações de Saúde Relacionadas à Atenção Especializada em	
			3 1 90	PESSOAL E ENCARGOS SOCIAIS	694.590,63
			3 1 90	PESSOAL E ENCARGOS SOCIAIS	713.859,60
			3 1 91	PESSOAL E ENCARGOS SOCIAIS	50.250,00
			3 3 90	OUTRAS DESPESAS CORRENTES	890.000,00
			3 3 90	OUTRAS DESPESAS CORRENTES	2.000.000,00
			3 3 90	OUTRAS DESPESAS CORRENTES	250.000,00
			3 3 90	OUTRAS DESPESAS CORRENTES	101.883,00
10	302	1002	2135 0000	Manutenção das Ações de Saúde Relacionadas à Atenção Especializada em	
			4 4 90	INVESTIMENTOS	500.000,00
			4 4 90	INVESTIMENTOS	250.000,00
10	302	1002	2136 0000	Capacitação dos Profissionais da Atenção Especializada	
			3 3 90	OUTRAS DESPESAS CORRENTES	10.000,00
			3 3 90	OUTRAS DESPESAS CORRENTES	5.000,00
10	303			Suporte Profilático e Terapêutico	
10	303	1003		Fortalecimento da Assistência Farmacêutica	
10	303	1003	2137 0000	Manutenção da Assistência Farmacêutica - Ambulatorial e Hospitalar	
			3 3 90	OUTRAS DESPESAS CORRENTES	50.865,00
			3 3 90	OUTRAS DESPESAS CORRENTES	101.730,00
			3 3 90	OUTRAS DESPESAS CORRENTES	30.519,00
10	304			Vigilância Sanitária	
10	304	1004		Fortalecimento da Vigilância Sanitária	
10	304	1004	2086 0000	Ações de Vigilância Sanitária	
			3 1 90	PESSOAL E ENCARGOS SOCIAIS	11.470,00
			3 1 90	PESSOAL E ENCARGOS SOCIAIS	54.600,00
			3 3 90	OUTRAS DESPESAS CORRENTES	7.000,00
			3 3 90	OUTRAS DESPESAS CORRENTES	12.500,00
			3 3 90	OUTRAS DESPESAS CORRENTES	12.000,00
10	305			Vigilância Epidemiológica	
10	305	1005		Fortalecimento da Vigilância Epidemiológica	
10	305	1005	2087 0000	Manutenção dos Serviços de Vigilância Epidemiológica	
			3 1 90	PESSOAL E ENCARGOS SOCIAIS	236.883,00
			3 1 91	PESSOAL E ENCARGOS SOCIAIS	9.612,00
			3 3 90	OUTRAS DESPESAS CORRENTES	70.234,68

TOTAL					14.755.861,47



**Prefeitura Municipal de Itaquitanga**

AV ANTONIO CARLOS DE ALMEIDA - CNPJ:10150076/0001-57

Anexo 10

Orçamento Programa - Exercício de 2024

Página 4

RECEITA E DESPESA DA ADMINISTRAÇÃO INDIRETA

Lei: 607, Data: 28/11/2023

ENTIDADE: 4 FUNDO MUNICIPAL DE ASSISTÊNCIA SOCIAL
-----**RECEITA**

Código	Discriminação	Valor \$
1716.50.0.1	PRIMEIRA INFÂNCIA NO SUAS	145.872,00
1716.50.0.1	SERVIÇO DE CONVIVÊNCIA E FORTALECIMENTO DE VÍNCULO	136.886,64
1716.50.0.1	PISO BÁSICO FIXO	56.917,56
1716.50.0.1	ÍNDICE DE GESTÃO DESCENTRALIZADA - IGOBF	79.572,72
1716.50.0.1	PROGRAMAS DO SUAS	30.000,00
1399.99.0.1	OUTRAS RECEITAS PATRIMONIAIS - FMAIS	10.000,00
1321.01.0.1	REMUNERAÇÃO DE DEPÓSITOS BANCÁRIOS NÃO VINCULAD	1.000,00
1729.51.0.1	COFINANCIAMENTO DO ESTADO PARA O PAEFICREAS	30.000,00
1729.51.0.1	FUNDO DE DESENVOLVIMENTO SOCIAL - FDS	10.000,00
1729.51.0.1	CENTRO DE REFERÊNCIA EM ASSISTÊNCIA SOCIAL	10.000,00
1729.51.0.1	COZINHA COMUNITÁRIA	144.000,00
1922.99.0.1	OUTRAS RESTITUIÇÕES - FMAIS	1.000,00
2429.99.0.1	OUTRAS TRANSFERÊNCIAS DE RECURSOS DO ESTADO - FN	50.000,00
-	Transferência Financeira a Receber	1.717.758,72
TOTAL		2.423.008,64

PLANO DE APLICAÇÃO

CLoc	FuncProg	Catgo	Discriminação	Valor - \$
08			Assistência Social	
08	122		Administração Geral	
08	122	0801	Assistência Social Para Todos	
08	122	0801 2033 0000	Manutenção das Atividades do Fundo Municipal de Assistência Social	
		3 1 90	PESSOAL E ENCARGOS SOCIAIS	282.830,00
		3 3 90	OUTRAS DESPESAS CORRENTES	112.400,00
		3 3 90	OUTRAS DESPESAS CORRENTES	5.000,00
08	241		Assistência ao Idoso	
08	241	0802	Proteção Social Básica em Todo Lugar	
08	241	0802 2145 0000	Implantação do Centro de Referência do Idoso	
		3 3 90	OUTRAS DESPESAS CORRENTES	15.000,00
08	243		Assistência à Criança e ao Adolescente	
08	243	0802	Proteção Social Básica em Todo Lugar	
08	243	0802 2154 0000	Execução do Programa Criança Feliz - Primeira Infância no SUAS	
		3 1 90	PESSOAL E ENCARGOS SOCIAIS	41.300,00
		3 1 90	PESSOAL E ENCARGOS SOCIAIS	145.872,00
		3 3 90	OUTRAS DESPESAS CORRENTES	20.000,00
08	243	0802 2154 0000	Execução do Programa Criança Feliz - Primeira Infância no SUAS	
		4 4 90	INVESTIMENTOS	5.000,00
08	243	0803	Proteção Social Especial e Enfrentamento à Violência	



Prefeitura Municipal de Itaquitinga

AV ANTONIO CARLOS DE ALMEIDA - CNPJ: 10150076/0001-57

Anexo 10

Orçamento Programa - Exercício de 2024

Página 5

RECEITA E DESPESA DA ADMINISTRAÇÃO INDIRETA

Lei: 807, Data: 28/11/2023

08		Assistência Social	
08 243		Assistência à Criança e ao Adolescente	
08 243 0803		Proteção Social Especial e Enfrentamento à Violência	
08 243 0803 2149 0000		Oferta de Acolhimento Institucional para Crianças e Adolescentes	
	3 3 90	OUTRAS DESPESAS CORRENTES	15.000,00
	3 3 90	OUTRAS DESPESAS CORRENTES	15.000,00
08 244		Assistência Comunitária	
08 244 0801		Assistência Social Para Todos	
08 244 0801 2138 0000		Desenvolvimento e Fortalecimento das Ações de Vigilância Socioassisten	
	3 3 90	OUTRAS DESPESAS CORRENTES	15.000,00
	3 3 90	OUTRAS DESPESAS CORRENTES	15.000,00
	3 3 90	OUTRAS DESPESAS CORRENTES	15.000,00
	3 3 50	OUTRAS DESPESAS CORRENTES	120.000,00
08 244 0802		Proteção Social Básica em Todo Lugar	
08 244 0802 1050 0000		Construção, Reforma e/ou Ampliação do CRAS	
	4 4 90	INVESTIMENTOS	60.000,00
08 244 0802 2143 0000		Estruturação e Manutenção da Rede Socioassistencial de Proteção Social	
	3 1 90	PESSOAL E ENCARGOS SOCIAIS	31.802,44
	3 1 90	PESSOAL E ENCARGOS SOCIAIS	23.600,00
	3 1 90	PESSOAL E ENCARGOS SOCIAIS	58.917,56
	3 3 90	OUTRAS DESPESAS CORRENTES	20.000,00
	3 3 90	OUTRAS DESPESAS CORRENTES	113.286,64
	3 3 90	OUTRAS DESPESAS CORRENTES	25.000,00
08 244 0802 2143 0000		Estruturação e Manutenção da Rede Socioassistencial de Proteção Social	
	4 4 90	INVESTIMENTOS	10.000,00
08 244 0802 2146 0000		Criação e Manutenção de Programas de Combate à Pobreza	
	3 3 90	OUTRAS DESPESAS CORRENTES	20.000,00
	3 3 90	OUTRAS DESPESAS CORRENTES	15.000,00
	3 3 90	OUTRAS DESPESAS CORRENTES	30.000,00
08 244 0803		Proteção Social Especial e Enfrentamento à Violência	
08 244 0803 2148 0000		Ampliação e Manutenção dos Serviços de Proteção Social Especial de Méd	
	3 1 90	PESSOAL E ENCARGOS SOCIAIS	58.700,00
	3 1 90	PESSOAL E ENCARGOS SOCIAIS	30.000,00
	3 3 90	OUTRAS DESPESAS CORRENTES	25.000,00
	3 3 90	OUTRAS DESPESAS CORRENTES	10.000,00
	3 3 90	OUTRAS DESPESAS CORRENTES	10.000,00
08 244 0803 2148 0000		Ampliação e Manutenção dos Serviços de Proteção Social Especial de Méd	
	4 4 90	INVESTIMENTOS	10.000,00
08 244 0803 2150 0000		Campanhas de Enfrentamento à Violência Contra as Pessoas	
	3 3 90	OUTRAS DESPESAS CORRENTES	15.000,00
	3 3 90	OUTRAS DESPESAS CORRENTES	20.000,00
08 244 0803 2151 0000		Estruturação dos Serviços Socioassistenciais de Proteção Social Especi	
	4 4 90	INVESTIMENTOS	5.000,00
08 244 0804		Benefícios que Garantem Direitos	
08 244 0804 2153 0000		Concessão de Benefícios Eventuais, Auxílios e Cestas Básicas	



**Prefeitura Municipal de Itaquitinga**

AV ANTONIO CARLOS DE ALMEIDA - CNPJ:10150076/0001-57

Anexo 10

Orçamento Programa - Exercício de 2024

Página 6

RECEITA E DESPESA DA ADMINISTRAÇÃO INDIRETA

Lei: 807, Data: 28/11/2023

08		Assistência Social	
08 244		Assistência Comunitária	
08 244 0804		Benefícios que Ganham Direitos	
08 244 0804 2153 0000		Concessão de Benefícios Eventuais, Auxílios e Cestas Básicas	
	3 3 90	OUTRAS DESPESAS CORRENTES	179.000,00
	3 3 90	OUTRAS DESPESAS CORRENTES	20.000,00
08 244 0805		Combate à Pobreza e Proteção Social para Todos	
08 244 0805 2042 0000		Manutenção das Ações de Aprimoramento do Índice de Gestão Descentraliz	
	3 1 90	PESSOAL E ENCARGOS SOCIAIS	153.027,28
	3 1 90	PESSOAL E ENCARGOS SOCIAIS	54.572,72
	3 3 90	OUTRAS DESPESAS CORRENTES	57.300,00
	3 3 90	OUTRAS DESPESAS CORRENTES	25.000,00
08 244 0805 2042 0000		Manutenção das Ações de Aprimoramento do Índice de Gestão Descentraliz	
	4 4 90	INVESTIMENTOS	5.000,00
08 244 0805 2155 0000		Programas de Capacitação Profissional	
	3 3 90	OUTRAS DESPESAS CORRENTES	15.000,00
	3 3 90	OUTRAS DESPESAS CORRENTES	15.000,00
	3 3 90	OUTRAS DESPESAS CORRENTES	15.000,00
08 306		Alimentação e Nutrição	
08 306 0801		Assistência Social Para Todos	
08 306 0801 2142 0000		Suporte as Ações de Segurança Alimentar	
	3 1 90	PESSOAL E ENCARGOS SOCIAIS	14.900,00
	3 1 90	PESSOAL E ENCARGOS SOCIAIS	71.000,00
	3 3 90	OUTRAS DESPESAS CORRENTES	35.500,00
	3 3 90	OUTRAS DESPESAS CORRENTES	73.000,00
08 243		Assistência à Criança e ao Adolescente	
08 243 0807		Promoção dos Direitos da Criança e do Adolescente	
08 243 0807 2011 0000		Manutenção das Atividades Administrativas do Fundo dos Direitos da Cri	
	3 1 90	PESSOAL E ENCARGOS SOCIAIS	10.000,00
	3 3 90	OUTRAS DESPESAS CORRENTES	40.000,00
08 243 0807 2011 0000		Manutenção das Atividades Administrativas do Fundo dos Direitos da Cri	
	4 4 90	INVESTIMENTOS	5.000,00
08 243 0807 2013 0000		Realização de Cursos Profissionalizantes	
	3 3 90	OUTRAS DESPESAS CORRENTES	15.000,00
	3 3 90	OUTRAS DESPESAS CORRENTES	20.000,00
08 243 0807 2159 0000		Manutenção das Atividades Desenvolvidas pelo Conselho da Criança e do	
	4 4 90	INVESTIMENTOS	5.000,00
08 243 0807 2160 0000		Manutenção das Atividades do Conselho Tutelar	
	3 1 90	PESSOAL E ENCARGOS SOCIAIS	122.000,00
	3 1 91	PESSOAL E ENCARGOS SOCIAIS	5.000,00
	3 3 90	OUTRAS DESPESAS CORRENTES	25.000,00
08 122		Administração Geral	
08 122 0080		ASSISTÊNCIA AO IDOSO	
08 122 0080 2191 0000		MANUTENÇÃO DO FUNDO DO IDOSO	
	3 3 90	OUTRAS DESPESAS CORRENTES	30.000,00





Prefeitura Municipal de Itaquitinga

AV ANTONIO CARLOS DE ALMEIDA - CNPJ:10150076/0001-57

Orçamento Programa - Exercício de 2024

RECEITA E DESPESA DA ADMINISTRAÇÃO INDIRETA

Anexo 10

Página 7

Lei: 807, Data: 28/11/2023

TOTAL	2.423.008,64
-------	--------------





Prefeitura Municipal de Itaquitanga

AV ANTONIO CARLOS DE ALMEIDA - CNPJ: 10150076/0001-57

Anexo 10

Orçamento Programa - Exercício de 2024

Página 6

RECEITA E DESPESA DA ADMINISTRAÇÃO INDIRETA

Lei: 807, Data: 28/11/2023

ENTIDADE: 5 ITAQUIPREV - FUNDO FINANCEIRO

RECEITA

Código	Discriminação	Valor \$
7215.02.1.1	CONTRIBUIÇÃO PATRONAL - SERVIDOR CIVIL ATIVO - PM (F.F)	429.000,00
7215.01.1.2	CONTRIBUIÇÃO PATRONAL - MULTAS E JUROS DE MORA (F.F)	42.000,00
1215.01.2.1	CONTRIBUIÇÃO DO SERVIDOR CIVIL INATIVO - PRINCIPAL (F.F)	2.000,00
1215.01.1.1	CONTRIBUIÇÃO DO SERVIDOR - PM (F.F)	260.000,00
1215.01.1.1	CONTRIBUIÇÃO DO SERVIDOR - FMS (F.F)	101.000,00
1215.01.1.2	CONTRIBUIÇÃO DO SERVIDOR - MULTAS E JUROS (F.F)	26.000,00
7215.02.1.1	CONTRIBUIÇÃO PATRONAL - SERVIDOR CIVIL ATIVO - FMS (F)	182.000,00
1215.01.3.1	CONTRIBUIÇÃO DO SERVIDOR CIVIL PENSIONISTA - PRINCIPA	1.000,00
1321.04.0.1	REMUNERAÇÃO DOS RECURSOS DO RPPS (F.F)	293.000,00
TOTAL		1.336.000,00

PLANO DE APLICAÇÃO

CLoc FunoProg Cargo	Discriminação	Valor - \$
09	Previdência Social	
09 272	Previdência do Regime Estatutário	
09 272 0901	Gestão Administrativa do Itaquiprev	
09 272 0901 2116 0000	Manutenção das Atividades do Fundo em Capitalização - Fundo Previdenci	
3 3 90	OUTRAS DESPESAS CORRENTES	10.000,00
99	Reserva de Contingência	
99 999	Reserva de Contingência	
99 999 9999	Reserva de Contingência	
99 999 9999 9001 0000	Reserva de Contingência	
9 9 99	RESERVA DE CONTINGÊNCIA	1.326.000,00
TOTAL		1.336.000,00

**Prefeitura Municipal de Itaquitinga**

AV ANTONIO CARLOS DE ALMEIDA - CNPJ:10150076/0001-57

Anexo 10

Orçamento Programa - Exercício de 2024

Página 9

RECEITA E DESPESA DA ADMINISTRAÇÃO INDIRETA

Lei: 807, Data: 28/11/2023

ENTIDADE: 6 ITAQUIPREV - FUNDO PREVIDENCIÁRIO
-----**RECEITA**

Código	Discriminação	Valor \$
7215.03.0.1	CONTRIBUIÇÃO DO SERVIDOR CIVIL - PARCELAMENTOS - PRLI	1.138.000,00
7215.02.1.1	CONTRIBUIÇÃO PATRONAL - SERVIDOR CIVIL ATIVO - CV (F.F)	82.100,00
7215.02.1.1	CONTRIBUIÇÃO PATRONAL - SERVIDOR CIVIL ATIVO - FMAS (F.F)	2.000,00
7999.01.0.1	APORTES PERIÓDICOS PARA AMORTIZAÇÃO DE DÉFICIT ATU	6.526.928,00
7215.02.1.1	CONTRIBUIÇÃO PATRONAL - SERVIDOR CIVIL ATIVO - PESSOAL	7.110,00
7215.02.1.1	CONTRIBUIÇÃO PATRONAL PREFEITURA - TAXA DE ADMINIST	378.000,00
7215.02.1.1	CONTRIBUIÇÃO PATRONAL - SERVIDOR CIVIL ATIVO - FMS (F.F)	397.000,00
7215.02.1.1	CONTRIBUIÇÃO PATRONAL - SERVIDOR CIVIL ATIVO - PM (F.P)	1.700.362,00
7215.02.1.1	CONTRIBUIÇÃO PATRONAL - SERVIDOR CIVIL ATIVO - RPPS (F.F)	4.000,00
1215.01.1.1	CONTRIBUIÇÃO DO SERVIDOR - CV (F.P)	52.200,00
1215.01.1.1	CONTRIBUIÇÃO DO SERVIDOR - FMS (F.P)	258.000,00
1215.01.1.1	CONTRIBUIÇÃO DO SERVIDOR - FMAS (F.P)	5.000,00
1215.01.1.1	CONTRIBUIÇÃO DO SERVIDOR - PESSOAL CEDIDO (F.P)	5.200,00
1215.01.1.1	CONTRIBUIÇÃO DO SERVIDOR - RPPS (F.P)	2.600,00
1215.01.1.1	CONTRIBUIÇÃO DO SERVIDOR - PM (F.P)	1.072.500,00
7215.01.1.2	CONTRIBUIÇÃO PATRONAL - MULTAS E JUROS DE MORA (F.F)	5.000,00
1215.01.1.2	CONTRIBUIÇÃO DO SERVIDOR - MULTAS E JUROS (F.P)	1.000,00
1215.01.2.1	CONTRIBUIÇÃO DO SERVIDOR CIVIL INATIVO - PRINCIPAL (F.F)	1.005.000,00
1215.01.3.1	CONTRIBUIÇÃO DO SERVIDOR CIVIL PENSIONISTA - PRINCIPA	29.000,00
1321.04.0.1	REMUNERAÇÃO DOS RECURSOS DO RPPS (F.P)	78.000,00
1999.03.0.1	COMPENSAÇÕES FINANCEIRAS ENTRE O RPPS E RGPS	170.000,00
TOTAL		12.919.000,00

PLANO DE APLICAÇÃO

CLoc	Func/Prog	Catgo	Discriminação	Valor - \$
04			Administração	
04	122		Administração Geral	
04	122	0901	Gestão Administrativa do Itaquiprev	
04	122	0901 1053 0000	Construção, Reforma e/ou Ampliação do Prédio do ITAQUIPREV	
		4 4 90	INVESTIMENTOS	10.000,00
04	122	0901 2184 0000	Manutenção das Atividades do Fundo em Repartição - Fundo Financeiro	
		3 3 90	OUTRAS DESPESAS CORRENTES	353.000,00
04	122	0901 2184 0000	Manutenção das Atividades do Fundo em Repartição - Fundo Financeiro	
		4 4 90	INVESTIMENTOS	15.000,00
09			Previdência Social	
09	272		Previdência do Regime Estatutário	
09	272	0902	Previdência dos Inativos e Pensionistas do Município	
09	272	0902 2185 0000	Previdência Social ao Servidor	



Prefeitura Municipal de Itaquitanga

AV ANTONIO CARLOS DE ALMEIDA - CNPJ:10150076/0001-57

Orçamento Programa - Exercício de 2024

RECEITA E DESPESA DA ADMINISTRAÇÃO INDIRETA

Anexo 10

Página 10

Lei: 807, Data: 28/11/2023.

09	Previdência Social		
09 272	Previdência do Regime Estatutário		
09 272 0902	Previdência dos Inativos e Pensionistas do Município		
09 272 0902 2195 0000	Previdência Social ao Servidor		
	3 1 90	PESSOAL E ENCARGOS SOCIAIS	6.526.928,00
	3 1 90	PESSOAL E ENCARGOS SOCIAIS	6.014.072,00
TOTAL			12.919.000,00