



LEI Nº 775/2022

EMENTA: Estima a Receita e Fixa a Despesa da Prefeitura de Itaquitinga, para o Exercício de 2023.

O **Prefeito do Município de Itaquitinga**, Estado de Pernambuco, no uso de suas atribuições legais, fundamentado nos artigos 40 e 61, IV da Lei Orgânica Municipal, faz saber que a Câmara Municipal de Vereadores aprovou e ele sanciona a seguinte lei:

TÍTULO I DAS DISPOSIÇÕES COMUNS

Art. 1.º Este projeto de Lei estima a Receita e fixa a Despesa do Município de Itaquitinga, Estado de Pernambuco, no montante de R\$ 71.400.000,00 (setenta e um milhões, quatrocentos mil reais) para o exercício financeiro de 2023, compreendendo:

I - Orçamento Fiscal, referente aos Poderes Executivo e Legislativo, direta e indireta, instituídos e mantidos pelo Poder Público Municipal;

II - Orçamento da Seguridade Social, abrangendo o Poder Executivo, a Administração Direta e Administração Indireta, incluídos fundos responsáveis pela saúde e assistência social.

TÍTULO II DO ORÇAMENTO FISCAL E DA SEGURIDADE SOCIAL

CAPÍTULO I DA ESTIMATIVA DA RECEITA

Seção Única Da Receita Total

Art. 2.º Na estimativa da Receita prevista neste orçamento foram consideradas as renúncias fiscais estabelecidas no Demonstrativo da Estimativa de Renúncia de Receitas, constantes da Lei de Diretrizes Orçamentárias LDO.

Art. 3.º A Receita será realizada mediante a arrecadação das rubricas previstas na legislação em vigor de acordo com o seguinte desdobramento:



RECEITAS CORRENTES	65.889.000,00
RECEITA TRIBUTARIA	3.599.395,19
RECEITA DE CONTRIBUIÇÃO	1.142.600,00
RECEITA PATRIMONIAL	756.000,00
TRANSFERENCIA CORRENTES	62.061.704,81
OUTRAS RECEITAS CORRENTES	5.723.500,00
DEDUCAO PARA FUNDEB	-7.394.200,00
RECEITAS DE CAPITAL	2.694.000,00
Alienação de Bens	200.000,00
Transferência de Capital	2.494.000,00
RECEITAS CORRENTES (INTRA)	2.817.000,00
Contribuições (Intra)	2.817.000,00
TOTAL	71.400.000,00

CAPÍTULO II DA FIXAÇÃO DA DESPESA

Seção Única Da Despesa Total

Art. 4.º A despesa do Orçamento Fiscal e da Seguridade Social será realizada segundo as discriminações previstas na legislação em vigor, com o seguinte desdobramento:

0101	CAMARA MUNICIPAL DE ITAQUITINGA	2.849.000,00
0201	GABINETE DO PREFEITO	1.133.000,00
0202	PROCURADORIA MUNICIPAL	223.000,00
0203	SECRETARIA DE SURPEVISÃO DE POLITICAS PUBLICAS	55.000,00
0204	SECRETARIA DE CONTROLE INTERNO	202.000,00
0205	SECRETARIA DE ADMINISTRAÇÃO	4.375.195,19
0206	SECRETARIA DE FINANÇAS	565.000,00
0207	SECRETARIA DE ASSISTÊNCIA E DESENVOLVIMENTO SOCIAL	2.659.686,00
0208	SECRETARIA DE SAÚDE	14.118.333,61
0209	SECRETARIA DE EDUCAÇÃO	25.240.685,20
0210	SECRETARIA DE OBRAS E DESENVOLVIMENTO URBANO	10.619.000,00
0301	INSTITUTO DE PREVIDÊNCIA DOS SERV. MUN. DE ITAQUITINGA	9.360.100,00
	TOTAL	71.400.000,00



**TÍTULO III
SEÇÃO ÚNICA**

**DA AUTORIZAÇÃO PARA ABERTURA DE CREDITO ADICIONAL E
SUPLEMENTAR**

Art. 5.º Fica o Poder Executivo, nos termos do inciso V do art. 167, da Constituição Federal/88 e artigos 7º, 42 e inciso III do art. 43, da Lei Federal nº 4.320/64, autorizados a abrir Créditos Adicionais Suplementares do total da despesa fixada, até o limite de 20% (vinte por cento) do orçamento.

Parágrafo Único: O limite autorizado no Art. 5º não será onerado quando o crédito se destinar a:

- I- Atender insuficiência de dotações do grupo Pessoal e Encargos Sociais mediante a utilização de recursos oriundos de anulação de saldo de dotações orçamentárias;
- II- Atender obrigações do Sistema Previdenciário, com recursos de anulação de dotações orçamentárias;
- III- Atender insuficiência de dotações do Poder Legislativo, por meio de anulação de saldos de dotações de despesa da Unidade Orçamentaria da Câmara Municipal;
- IV- Atender ao pagamento de despesas decorrentes de precatórios judiciais, amortizações e juros da dívida, mediante utilização de recursos provenientes de anulação de dotação orçamentária;
- V- Atender despesas vinculadas a convênios, observada a destinação prevista no instrumento respectivo e parágrafo único do Art. 8º da Lei Complementar nº 101/2000;
- VI- Atender insuficiência de outras despesas de custeio e de capital consignadas em Programas de Trabalho dos Sistemas Municipais de Saúde, de Ensino e de Assistência Social, mediante o cancelamento de dotações orçamentárias;
- VII- Reserva de contingência, inclusive a conta de recursos próprios e vinculados, observado o que dispõe o art. 5º, inciso III da Lei Complementar nº 101/2000;
- VIII- Excesso de arrecadação de Receitas do Tesouro Municipal e,
- IX- - Abrir créditos suplementares relativos as despesas financiadas por convênios novos ou reativados, não incluídos nas previsões orçamentárias na forma do que dispõe o artigo 7º da Lei 4.320/64, através de Decreto do Poder Executivo, para as alterações ou inclusões de grupos de despesa em categorias econômicas de atividades, projetos e operações especiais, sendo a fonte de suplementação o próprio convênio.

**TÍTULO IV
SEÇÃO ÚNICA**

DA AUTORIZAÇÃO PARA REALIZAR OPERAÇÕES DE CRÉDITO

Art. 6.º Fica o Poder Executivo autorizado a:

I – Realizar operações de credito por antecipação de receita orçamentária nos termos do Art. 38 da Lei Complementar mº 101/2000, obedecidas as normas do Banco



Central do Brasil e Resoluções do Senado Federal, desde que as obrigações sejam pagas dentro do mesmo exercício de 2022;

II – Contratar e oferecer garantias a empréstimos voltados para a modernização administrativa e tributária, bem como a execução de programas de habitação e saneamento, respeitados os limites da Lei Complementar nº 101/2000, de Resoluções do Senado Federal e disposições da legislação pertinente.

Art. 7.º Fica autorizado a criar, alterar, remanejar ou extinguir os códigos da Destinação de Recursos, composto de: Identificador de Uso – IDUSO, Grupo de Fontes de Recursos – GRUPO e Especificação das Fontes, respeitando a padronização das fontes definidas pelo Tribunal de Contas do Estado de Pernambuco. Esta autorização abrange os créditos adicionais abertos e reabertos durante o exercício de 2023.

Art. 8.º O Poder Legislativo enviará cópia do ato a que se refere o caput deste artigo, no prazo máximo de quinze dias, para que o Poder Executivo proceda às devidas anotações em seus registros orçamentários e contábeis.

Art. 9.º Fica o Executivo Municipal autorizado a remanejar e criar dentro de cada projeto ou atividade, o saldo das dotações dos elementos e/ou sub-elementos de despesas que o compõem, desde que, não altere os valores dos grupos de despesas.

Art. 10. Fica autorizado o repasse de recursos financeiros do município ao Poder Legislativo e do Poder Executivo aos Fundos Municipais.

Art. 11. Fica o Poder Executivo autorizado a transferir recursos, a título de subvenções sociais, subvenções econômicas, contribuições e auxílios, às entidades privadas com ou sem fins lucrativos, amparadas por legislação municipal.

TÍTULO V SEÇÃO ÚNICA REVISÃO DO PPA

Art. 12. A revisão do PPA – Plano Plurianual, onde estima a Receita e fixa a Despesa do Município de Itaqui, Estado de Pernambuco, para o exercício financeiro de 2023.

Art. 13. A Revisão do Plano Plurianual de que trata o artigo anterior encontra-se:

1-Anexo I – Demonstrativo das Receitas e Despesas segundo as categorias;

2-Anexo II – Receitas;

3-Anexo III – Demonstrativo das Despesas por Função, Subfunções, Programa por Ação.

Art. 14. Para fins da Revisão do Plano Plurianual considera-se:

I – Programa – O instrumento de organização da ação governamental, visando a concretização do objetivo pretendido;



II – Objetivo – O resultado que se pretende alcançar com a realização das ações governamentais;

III – Projetos – São instrumentos de programação para alcançar o objetivo de um programa, envolvendo um conjunto de operações limitadas no tempo, e das quais resulta um produto que concorre para a expansão ou aperfeiçoamento da ação do governo;

IV – Atividades – São instrumentos de programação para alcançar os objetivos de um programa envolvendo um conjunto de operações que se realizam de modo contínuo e permanente, dos quais resulta um produto que concorre para a manutenção da ação do governo;

V – Produtos – Bens e serviços produzidos em cada ação governamental;

VI – Unidade de Medida – Fatores que permitem a mensuração e qualificação dos produtos;

VII – Meta – Entende-se por meta os objetivos quantificados em termos de produtos e resultados a alcançar.

TÍTULO V
SEÇÃO ÚNICA
DAS DISPOSIÇÕES GERAIS

Art. 15. Os repasses de recursos serão efetivados mediante convênios, conforme determinam o art. 116, da Lei Federal nº 8.666, de 21 de junho de 1993 e suas alterações, e o art. 26 da Lei Complementar nº 101/2000 – LRF.

Art. 16. Os créditos adicionais especiais e extraordinários autorizados no exercício financeiro de 2023 e reabertos nos limites de seus saldos, segundo o disposto no § 2.º do artigo 167 da Constituição Federal de 1988, obedecerão à codificação constante deste projeto de Lei.

Art. 17. Esta Lei entrará em vigor em 1.º de janeiro de 2023, revogadas as disposições em contrário.

Itaquiatinga, 11 de novembro de 2022.

Patrick José de Oliveira Moraes
- Prefeito -

**Prefeitura
Municipal
de
Itaquitinga**

Orçamento
2023



**PREFEITURA MUNICIPAL DE
ITAQUITINGA**
CONSTRUINDO UMA NOVA HISTÓRIA



Prefeitura Municipal de Itaquitinga

AV ANTONIO CARLOS DE ALMEIDA

10150076/0001-57

Exercício: 2023

RECEITA PREVISTA

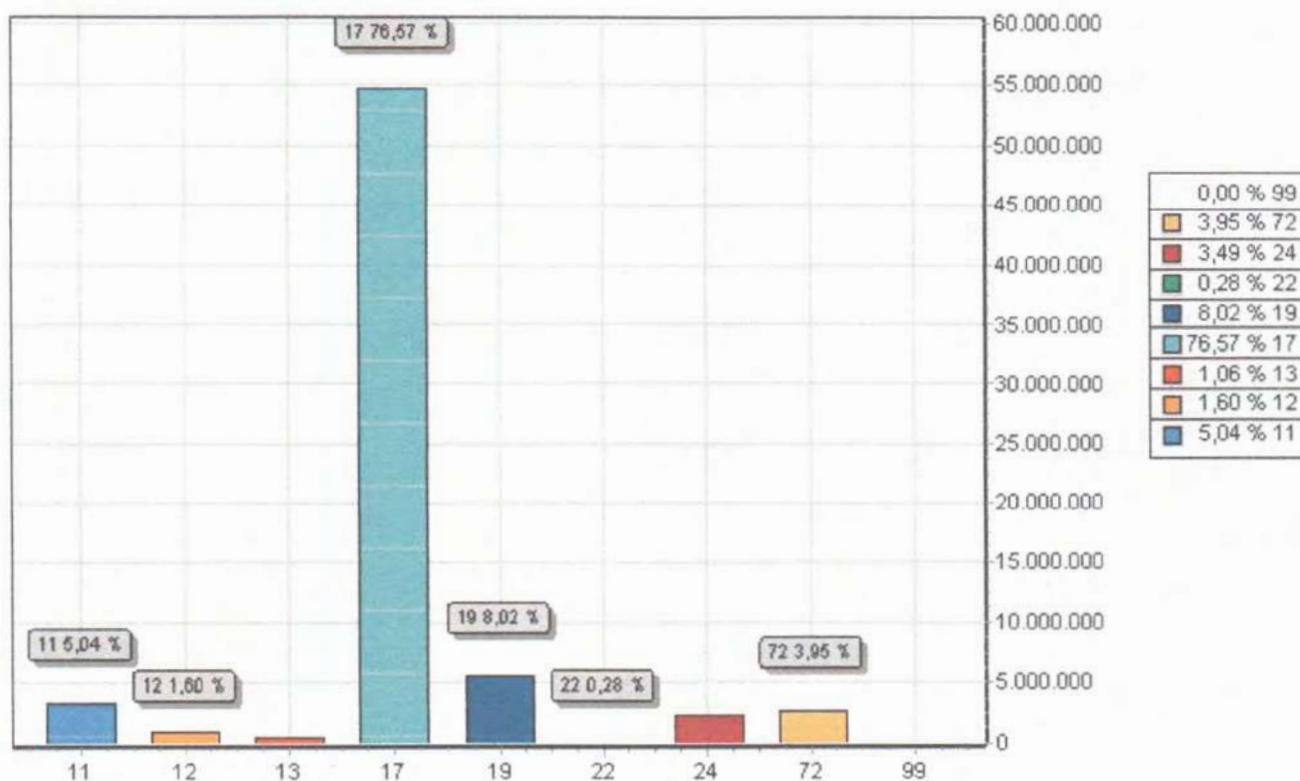

CODIGO		PREVISTO
11	IMPOSTOS, TAXAS E CONTRIBUIÇÕES DE MELHORIA	3.599.395,19
12	CONTRIBUIÇÕES	1.142.600,00
13	RECEITA PATRIMONIAL	756.000,00
17	TRANSFERENCIAS CORRENTES	54.667.504,81
19	OUTRAS RECEITAS CORRENTES	5.723.500,00
22	ALIENAÇÃO DE BENS	200.000,00
24	TRANSFERÊNCIAS DE CAPITAL	2.494.000,00
72	CONTRIBUIÇÕES (INTRA)	2.817.000,00
99	RECURSOS ARRECADADOS EM EXERCÍCIOS ANTERIORES	
TOTAL		71.400.000,00

DESPESA ORÇADA POR FUNÇÃO

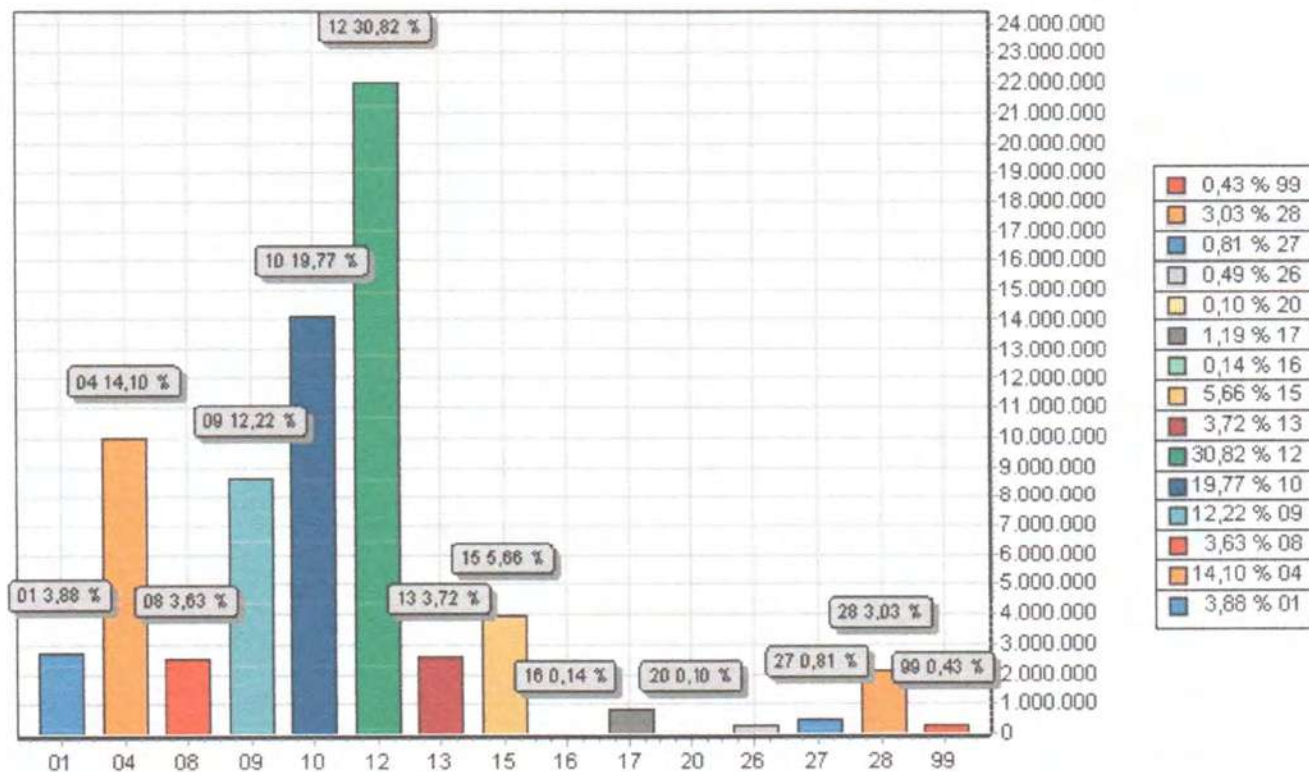

FUNÇÃO	DOTAÇÃO
01 Legislativa	2.769.000,00
04 Administração	10.069.195,19
08 Assistência Social	2.594.686,00
09 Previdência Social	8.725.100,00
10 Saúde	14.118.333,61
12 Educação	22.008.685,20
13 Cultura	2.657.000,00
15 Urbanismo	4.038.000,00
16 Habitação	100.000,00
17 Saneamento	850.000,00
20 Agricultura	70.000,00
26 Transporte	350.000,00
27 Desporto e Lazer	575.000,00
28 Encargos Especiais	2.165.000,00
99 Reserva de Contingência	310.000,00
TOTAL	71.400.000,00



Prefeitura Municipal de Itaquitinga

AV ANTONIO CARLOS DE ALMEIDA - CNPJ:10150076/0001-57

Orçamento Programa - Exercício de 2023

DEMONSTRATIVO DA RECEITA E DESPESA SEGUNDO AS CATEGORIAS ECONOMICAS

(Inc.II, §1º, Art.2º)

Anexo 01

Page 1

RECEITA	R\$	R\$
RECEITAS CORRENTES		
IMPOSTOS, TAXAS E CONTRIBUIÇÕES DE MELHORIA	3.599.395,19	
CONTRIBUIÇÕES	1.142.600,00	
RECEITA PATRIMONIAL	756.000,00	
TRANSFERÊNCIAS CORRENTES	62.061.704,81	
OUTRAS RECEITAS CORRENTES	5.723.500,00	
CONTRIBUIÇÕES (INTRA)	2.817.000,00	
(R) DEDUÇÕES DO FUNDEB	-7.394.200,00	
SUB TOTAL		68.706.000,00
TOTAL		68.706.000,00
SUPERAVIT DO ORÇAMENTO CORRENTE		11.080.748,10
RECEITAS DE CAPITAL		
ALIENAÇÃO DE BENS	200.000,00	
TRANSFERÊNCIAS DE CAPITAL	2.494.000,00	
SUB TOTAL		2.694.000,00
TOTAL		13.774.748,10

RESUMO

RECEITAS CORRENTES	73.283.200,00
RECEITAS CORRENTES (INTRA)	2.817.000,00
DEDUÇÕES DA RECEITA CORRENTE	-7.394.200,00
RECEITAS DE CAPITAL	2.694.000,00
TOTAL DE RECEITAS	71.400.000,00
TOTAL	71.400.000,00

DESPESA	R\$	R\$
DESPESAS CORRENTES		
PESSOAL E ENCARGOS SOCIAIS	39.088.571,18	
JUROS E ENCARGOS DA DÍVIDA	10.000,00	
OUTRAS DESPESAS CORRENTES	18.526.680,72	
SUB TOTAL		57.625.251,90
SUPERAVIT DO ORÇAMENTO CORRENTE		11.080.748,10
TOTAL		68.706.000,00
DESPESAS DE CAPITAL		
INVESTIMENTOS	11.999.748,10	
AMORTIZAÇÃO DA DÍVIDA	1.465.000,00	
SUB TOTAL		13.464.748,10
RESERVA DO RPPS		310.000,00
TOTAL		13.774.748,10

RESUMO

DESPESAS CORRENTES	57.625.251,90
DESPESAS DE CAPITAL	13.464.748,10
RESERVA DE CONTINGÊNCIA	310.000,00
TOTAL DE DESPESA	71.400.000,00
TOTAL	71.400.000,00



Prefeitura Municipal de Itaquitinga

AV ANTONIO CARLOS DE ALMEIDA - CNPJ:10150076/0001-57

Anexo 02

Page 1

Orçamento Programa - Exercício de 2023

RECEITAS SEGUNDO AS CATEGORIAS ECONOMICAS

Código	Especificação	F.R.-C.A.	Desdobramento	SubCategoria Fonte	Categoria Econômica
1000.00.0.0.00	RECEITAS CORRENTES				73.283.200,00
1100.00.0.0.00	IMPOSTOS, TAXAS E CONTRIBUIÇÕES DE MELHORIA			3.599.395,19	
1110.00.0.0.00	IMPOSTOS			3.104.395,19	
1112.00.0.0.00	IMPOSTOS SOBRE O PATRIMÔNIO		587.395,19		
1112.50.0.0.00	IMPOSTO SOBRE A PROPRIEDADE PREDIAL E TERRITORIAL URBANA		179.395,19		
1112.50.0.1.00	IMPOSTO SOBRE A PROPRIEDADE PREDIAL E TERRITORIAL URBANA - P		151.000,00		
1112.50.0.1.01	IPTU - PRINCIPAL	0.01.00.500.001	151.000,00		
1112.50.0.2.00	IMPOSTO SOBRE A PROPRIEDADE PREDIAL E TERRITORIAL URBANA - M		4.395,19		
1112.50.0.2.01	IPTU - MULTAS E JUROS DE MORA	0.01.00.500.001	4.395,19		
1112.50.0.3.00	IMPOSTO SOBRE A PROPRIEDADE PREDIAL E TERRITORIAL URBANA - D		20.000,00		
1112.50.0.3.01	IPTU - DÍVIDA ATIVA	0.01.00.500.001	20.000,00		
1112.50.0.4.00	IMPOSTO SOBRE A PROPRIEDADE PREDIAL E TERRITORIAL URBANA - D		4.000,00		
1112.50.0.4.01	IPTU - MULTAS E JUROS DE MORA DA DIVIDA ATIVA	0.01.00.500.001	4.000,00		
1112.53.0.0.00	IMPOSTOS SOBRE TRANSMISSÃO "INTER VIVOS" DE BENS IMÓVEIS E D		408.000,00		
1112.53.0.1.00	IMPOSTOS SOBRE TRANSMISSÃO "INTER VIVOS" DE BENS IMÓVEIS E D		400.000,00		
1112.53.0.1.01	ITBI - PRINCIPAL	0.01.00.500.001	400.000,00		
1112.53.0.2.00	IMPOSTOS SOBRE TRANSMISSÃO "INTER VIVOS" DE BENS IMÓVEIS E D		1.000,00		
1112.53.0.2.01	ITBI - MULTAS E JUROS DE MORA	0.01.00.500.001	1.000,00		
1112.53.0.3.00	IMPOSTOS SOBRE TRANSMISSÃO "INTER VIVOS" DE BENS IMÓVEIS E D		6.000,00		
1112.53.0.3.01	ITBI - DÍVIDA ATIVA	0.01.00.500.001	6.000,00		
1112.53.0.4.00	IMPOSTOS SOBRE TRANSMISSÃO "INTER VIVOS" DE BENS IMÓVEIS E D		1.000,00		
1112.53.0.4.01	ITBI - MULTAS E JUROS DE MORA DA DIVIDA ATIVA	0.01.00.500.001	1.000,00		
1113.00.0.0.00	IMPOSTOS SOBRE A RENDA E PROVENTOS DE QUALQUER NATUREZA		1.450.000,00		
1113.03.0.0.00	IMPOSTO SOBRE A RENDA - RETIDO NA FONTE		1.450.000,00		
1113.03.1.0.00	IMPOSTO SOBRE A RENDA - RETIDO NA FONTE - TRABALHO		1.350.000,00		
1113.03.1.1.00	IMPOSTO SOBRE A RENDA - RETIDO NA FONTE - TRABALHO - PRINCIP		1.350.000,00		
1113.03.1.1.01	IRRF - TRABALHO	0.01.00.500.001	1.350.000,00		
1113.03.4.0.00	IMPOSTO SOBRE A RENDA - RETIDO NA FONTE - OUTROS RENDIMENTOS		100.000,00		
1113.03.4.1.00	IMPOSTO SOBRE A RENDA - RETIDO NA FONTE - OUTROS RENDIMENTOS		100.000,00		
1113.03.4.1.01	IRRF - OUTROS RENDIMENTOS	0.01.00.500.001	100.000,00		
1114.00.0.0.00	IMPOSTOS SOBRE A PRODUÇÃO E CIRCULAÇÃO DE MERCADORIAS E SERV		1.067.000,00		
1114.51.0.0.00	IMPOSTOS SOBRE SERVIÇOS		1.067.000,00		
1114.51.1.0.00	IMPOSTO SOBRE SERVIÇOS DE QUALQUER NATUREZA - ISSQN		1.067.000,00		
1114.51.1.1.00	IMPOSTO SOBRE SERVIÇOS DE QUALQUER NATUREZA - ISSQN - PRINCI		1.054.000,00		
1114.51.1.1.01	ISS - PRINCIPAL	0.01.00.500.001	650.000,00		
1114.51.1.1.02	ISS - SIMPLES NACIONAL	0.01.00.500.001	404.000,00		
1114.51.1.2.00	IMPOSTO SOBRE SERVIÇOS DE QUALQUER NATUREZA - ISSQN - MULTAS		3.000,00		
1114.51.1.2.01	ISS - MULTAS E JUROS DE MORA	0.01.00.500.001	3.000,00		
1114.51.1.3.00	IMPOSTO SOBRE SERVIÇOS DE QUALQUER NATUREZA - ISSQN - DÍVIDA		10.000,00		
1114.51.1.3.01	ISS - DÍVIDA ATIVA	0.01.00.500.001	10.000,00		
1120.00.0.0.00	TAXAS			495.000,00	
1121.00.0.0.00	TAXAS PELO EXERCÍCIO DO PODER DE POLÍCIA		295.000,00		
1121.01.0.0.00	TAXAS DE INSPEÇÃO, CONTROLE E FISCALIZAÇÃO		275.000,00		
1121.01.0.1.00	TAXAS DE INSPEÇÃO, CONTROLE E FISCALIZAÇÃO - PRINCIPAL		275.000,00		
1121.01.0.1.01	TAXA DE LIC. P/ FUNCIONAMENTO DE ESTABEL. COM, IND E P. SERV	0.01.00.500.001	50.000,00		
1121.01.0.1.02	TAXA DE PUBLICIDADE COMERCIAL	0.01.00.500.001	10.000,00		
1121.01.0.1.03	TAXA DE FUNCIONAMENTO DE ESTABELECIMENTO EM	0.01.00.500.001	10.000,00		



Prefeitura Municipal de Itaquitinga

AV ANTONIO CARLOS DE ALMEIDA - CNPJ:10150076/0001-57

Anexo 02

Page 2

Orçamento Programa - Exercício de 2023

RECEITAS SEGUNDO AS CATEGORIAS ECONOMICAS

Código	Especificação	F.R.-C.A.	Desdobramento	SubCategoria Fonte	Categoria Econômica
1121.01.0.1.04	HORÁRIO ESPECIAL TAXA DE LICENÇA PARA EXECUÇÃO DE OBRAS	0.01.00.500.001	10.000,00		
1121.01.0.1.05	TAXA DE AUTORIZAÇÃO DE FUNCIONAMENTO DE TRANSPORTE	0.01.00.500.001	5.000,00		
1121.01.0.1.06	TAXA DE UTILIZAÇÃO DE ÁREA DE DOMÍNIO PÚBLICO	0.01.00.500.001	10.000,00		
1121.01.0.1.07	TAXA DE APROVAÇÃO DE PROJETO DE CONSTRUÇÃO CIVIL	0.01.00.500.001	10.000,00		
1121.01.0.1.08	TAXA DE ALINHAMENTO DE NIVELAMENTO	0.01.00.500.001	10.000,00		
1121.01.0.1.09	TAXA DE APREENSÃO, DEPÓSITO OU LIBERAÇÃO DE ANIMAIS	0.01.00.500.001	10.000,00		
1121.01.0.1.10	OUTRAS TAXAS PELO EXERCÍCIO DO PODER DE POLÍCIA	0.01.00.500.001	150.000,00		
1121.50.0.0.00	TAXA DE FISCALIZAÇÃO DE VIGILÂNCIA SANITÁRIA		20.000,00		
1121.50.0.1.00	TAXA DE FISCALIZAÇÃO DE VIGILÂNCIA SANITÁRIA - PRINCIPAL		20.000,00		
1121.50.0.1.01	TAXA DE FISCALIZAÇÃO DE VIGILÂNCIA SANITÁRIA - PRINCIPAL	0.01.00.500.001	20.000,00		
1122.00.0.0.00	TAXAS PELA PRESTAÇÃO DE SERVIÇOS		200.000,00		
1122.01.0.0.00	TAXAS PELA PRESTAÇÃO DE SERVIÇOS EM GERAL		200.000,00		
1122.01.0.1.00	TAXAS PELA PRESTAÇÃO DE SERVIÇOS EM GERAL - PRINCIPAL		200.000,00		
1122.01.0.1.01	TAXAS DE EXPEDIENTE	0.01.00.500.001	40.000,00		
1122.01.0.1.02	TAXAS DE SERVIÇOS URBANOS	0.01.00.500.001	40.000,00		
1122.01.0.1.03	TAXA DE CEMITÉRIOS	0.01.00.500.001	40.000,00		
1122.01.0.1.04	TAXA DE LIMPEZA PÚBLICA	0.01.00.500.001	40.000,00		
1122.01.0.1.05	OUTRAS TAXAS PELA PRESTAÇÃO DE SERVIÇO	0.01.00.500.001	40.000,00		
1200.00.0.0.00	CONTRIBUIÇÕES			1.142.600,00	
1210.00.0.0.00	CONTRIBUIÇÕES SOCIAIS			842.600,00	
1215.00.0.0.00	CONTRIBUIÇÕES PARA REGIMES PRÓPRIOS DE PREVIDÊNCIA E SISTEM		842.600,00		
1215.01.0.0.00	CONTRIBUIÇÃO DO SERVIDOR CIVIL		842.600,00		
1215.01.1.0.00	CONTRIBUIÇÃO DO SERVIDOR CIVIL ATIVO		837.600,00		
1215.01.1.1.00	CONTRIBUIÇÃO DO SERVIDOR CIVIL ATIVO - PRINCIPAL		835.600,00		
1215.01.1.1.01	CONTRIBUIÇÃO DO SERVIDOR - CV (F.F)	0.01.15.801.001	31.000,00		
1215.01.1.1.02	CONTRIBUIÇÃO DO SERVIDOR - PM (F.F)	0.01.15.801.001	556.000,00		
1215.01.1.1.03	CONTRIBUIÇÃO DO SERVIDOR - FMS (F.F)	0.01.15.801.001	138.000,00		
1215.01.1.1.04	CONTRIBUIÇÃO DO SERVIDOR - FMAS (F.F)	0.01.15.801.001	5.000,00		
1215.01.1.1.05	CONTRIBUIÇÃO DO SERVIDOR - PESSOAL CEDIDO (F.F)	0.01.15.801.001	2.000,00		
1215.01.1.1.06	CONTRIBUIÇÃO DO SERVIDOR - RPPS (F.F)	0.01.15.801.001	2.600,00		
1215.01.1.1.07	CONTRIBUIÇÃO DO SERVIDOR - PM (F.P)	0.01.15.800.001	84.000,00		
1215.01.1.1.08	CONTRIBUIÇÃO DO SERVIDOR - FMS (F.P)	0.01.15.800.001	17.000,00		
1215.01.1.2.00	CONTRIBUIÇÃO DO SERVIDOR CIVIL ATIVO - MULTAS E JUROS DE MOR		2.000,00		
1215.01.1.2.01	CONTRIBUIÇÃO DO SERVIDOR - MULTAS E JUROS (F.F)	0.01.15.801.001	1.000,00		
1215.01.1.2.02	CONTRIBUIÇÃO DO SERVIDOR - MULTAS E JUROS (F.P)	0.01.15.800.001	1.000,00		
1215.01.2.0.00	CONTRIBUIÇÃO DO SERVIDOR CIVIL INATIVO		3.000,00		
1215.01.2.1.00	CONTRIBUIÇÃO DO SERVIDOR CIVIL INATIVO - PRINCIPAL		3.000,00		
1215.01.2.1.01	CONTRIBUIÇÃO DO SERVIDOR CIVIL INATIVO - PRINCIPAL (F.F)	0.01.15.801.001	2.000,00		
1215.01.2.1.02	CONTRIBUIÇÃO DO SERVIDOR CIVIL INATIVO - PRINCIPAL (F.P)	0.01.15.800.001	1.000,00		
1215.01.3.0.00	CONTRIBUIÇÃO DO SERVIDOR CIVIL - PENSIONISTAS		2.000,00		
1215.01.3.1.00	CONTRIBUIÇÃO DO SERVIDOR CIVIL - PENSIONISTAS - PRINCIPAL		2.000,00		
1215.01.3.1.01	CONTRIBUIÇÃO DO SERVIDOR CIVIL PENSIONISTA - PRINCIPAL (F.F)	0.01.15.801.001	1.000,00		
1215.01.3.1.02	CONTRIBUIÇÃO DO SERVIDOR CIVIL PENSIONISTA - PRINCIPAL (F.P)	0.01.15.800.001	1.000,00		
1240.00.0.0.00	CONTRIBUIÇÃO PARA O CUSTEIO DO SERVIÇO DE ILUMINAÇÃO PÚBLICA			300.000,00	
1241.00.0.0.00	CONTRIBUIÇÃO PARA O CUSTEIO DO SERVIÇO DE ILUMINAÇÃO PÚBLICA		300.000,00		
1241.50.0.0.00	CONTRIBUIÇÃO PARA O CUSTEIO DO SERVIÇO DE ILUMINAÇÃO PÚBLICA		300.000,00		
1241.50.0.1.00	CONTRIBUIÇÃO PARA O CUSTEIO DO SERVIÇO DE ILUMINAÇÃO PÚBLICA		300.000,00		
1241.50.0.1.01	CONTRIBUIÇÃO PARA O CUSTEIO DO SERVIÇO DE	0.01.00.500.001	300.000,00		



Prefeitura Municipal de Itaquitinga

AV ANTONIO CARLOS DE ALMEIDA - CNPJ:10150076/0001-57

Anexo 02

Page 3

Orçamento Programa - Exercício de 2023

RECEITAS SEGUNDO AS CATEGORIAS ECONOMICAS

Código	Especificação	F.R.-C.A.	Desdobramento	SubCategoria Fonte	Categoria Econômica
1300.00.0.0.00	ILUMINAÇÃO PÚBLICA				
	RECEITA PATRIMONIAL			756.000,00	
1320.00.0.0.00	VALORES MOBILIÁRIOS			636.000,00	
1321.00.0.0.00	JUROS E CORREÇÕES MONETÁRIAS		636.000,00		
1321.01.0.0.00	REMUNERAÇÃO DE DEPÓSITOS BANCÁRIOS		625.000,00		
1321.01.0.1.00	REMUNERAÇÃO DE DEPÓSITOS BANCÁRIOS - PRINCIPAL		625.000,00		
1321.01.0.1.01	REMUNERAÇÃO DE DEPÓSITOS BANCÁRIOS VINCULADOS - PREFEITURA	0.01.00.500.001	600.000,00		
1321.01.0.1.02	REMUNERAÇÃO DE DEPÓSITOS BANCÁRIOS VINCULADOS - CIDE	0.01.00.500.001	5.000,00		
1321.01.0.1.03	REMUNERAÇÃO DE DEPÓSITOS BANCÁRIOS VINCULADOS - FUNDEB	0.05.09.540.000	8.000,00		
1321.01.0.1.04	REMUNERAÇÃO DE DEPÓSITOS BANCÁRIOS VINCULADOS - QSE	0.05.06.550.001	1.000,00		
1321.01.0.1.06	REMUNERAÇÃO DE DEPÓSITOS BANCÁRIOS VINCULADOS - PNAE	0.05.03.552.001	1.000,00		
1321.01.0.1.07	REMUNERAÇÃO DE DEPÓSITOS BANCÁRIOS VINCULADOS - PNATE	0.05.02.553.001	1.000,00		
1321.01.0.1.08	REMUNERAÇÃO DE DEPÓSITOS BANCÁRIOS VINCULADOS - DEMAIS FNDE	0.05.07.569.001	1.000,00		
1321.01.0.1.11	REMUNERAÇÃO DE DEPÓSITOS BANCÁRIOS VINCULADOS - FMS	0.05.10.600.036	6.000,00		
1321.01.0.1.12	REMUNERAÇÃO DE DEPÓSITOS BANCÁRIOS NÃO VINCULADOS- R.P SAÚDE	0.01.00.500.003	1.000,00		
1321.01.0.1.14	REMUNERAÇÃO DE DEPÓSITOS BANCÁRIOS NÃO VINCULADOS - R.P FMAS	0.01.00.500.001	1.000,00		
1321.04.0.0.00	REMUNERAÇÃO DOS RECURSOS DO REGIME PRÓPRIO DE PREVIDÊNCIA SO		11.000,00		
1321.04.0.1.00	REMUNERAÇÃO DOS RECURSOS DO REGIME PRÓPRIO DE PREVIDÊNCIA SO		11.000,00		
1321.04.0.1.01	REMUNERAÇÃO DOS RECURSOS DO RPPS (F.F)	0.01.15.801.001	1.000,00		
1321.04.0.1.02	REMUNERAÇÃO DOS RECURSOS DO RPPS (F.P)	0.01.15.800.001	10.000,00		
1390.00.0.0.00	DEMAIS RECEITAS PATRIMONIAIS			120.000,00	
1399.00.0.0.00	OUTRAS RECEITAS PATRIMONIAIS		120.000,00		
1399.99.0.0.00	OUTRAS RECEITAS PATRIMONIAIS		120.000,00		
1399.99.0.1.00	OUTRAS RECEITAS PATRIMONIAIS - PRINCIPAL		120.000,00		
1399.99.0.1.01	OUTRAS RECEITAS PATRIMONIAIS - PREFEITURA	0.01.00.500.001	100.000,00		
1399.99.0.1.02	OUTRAS RECEITAS PATRIMONIAIS - FMS	0.01.00.500.003	10.000,00		
1399.99.0.1.03	OUTRAS RECEITAS PATRIMONIAIS - FMAS	0.01.00.500.001	10.000,00		
1700.00.0.0.00	TRANSFERÊNCIAS CORRENTES			62.061.704,81	
1710.00.0.0.00	TRANSFERÊNCIAS DA UNIÃO E DE SUAS ENTIDADES			42.799.133,57	
1711.00.0.0.00	TRANSFERÊNCIAS DECORRENTES DE PARTICIPAÇÃO NA RECEITA DA UNI		34.040.000,00		
1711.51.0.0.00	COTA-PARTE DO FUNDO DE PARTICIPAÇÃO DOS MUNICÍPIOS - FPM		34.000.000,00		
1711.51.1.0.00	COTA-PARTE DO FUNDO DE PARTICIPAÇÃO DOS MUNICÍPIOS - COTA ME		31.000.000,00		
1711.51.1.1.00	COTA-PARTE DO FUNDO DE PARTICIPAÇÃO DOS MUNICÍPIOS - COTA ME		31.000.000,00		
1711.51.1.1.01	COTA-PARTE DO FPM - COTA MENSAL	0.01.00.500.001	31.000.000,00		
1711.51.2.0.00	COTA-PARTE DO FUNDO DE PARTICIPAÇÃO DO MUNICÍPIOS - 1% COTA		1.500.000,00		
1711.51.2.1.00	COTA-PARTE DO FUNDO DE PARTICIPAÇÃO DO MUNICÍPIOS - 1% COTA		1.500.000,00		
1711.51.2.1.01	COTA-PARTE DO FPM -1% DEZEMBRO	0.01.00.500.001	1.500.000,00		
1711.51.3.0.00	COTA-PARTE DO FUNDO DE PARTICIPAÇÃO DOS MUNICÍPIOS - 1% COTA		1.500.000,00		
1711.51.3.1.00	COTA-PARTE DO FUNDO DE PARTICIPAÇÃO DOS MUNICÍPIOS - 1% COTA		1.500.000,00		
1711.51.3.1.01	COTA-PARTE DO FPM -1% JULHO	0.01.00.500.001	1.500.000,00		
1711.52.0.0.00	COTA-PARTE DO IMPOSTO SOBRE A PROPRIEDADE TERRITORIAL RURAL		40.000,00		
1711.52.0.1.00	COTA-PARTE DO IMPOSTO SOBRE A PROPRIEDADE TERRITORIAL RURAL		40.000,00		
1711.52.0.1.01	COTA-PARTE DO ITR - PRINCIPAL	0.01.00.500.001	40.000,00		
1712.00.0.0.00	TRANSFERÊNCIAS DAS COMPENSAÇÕES FINANCEIRAS PELA EXPLORAÇÃO		850.000,00		
1712.51.0.0.00	COTA-PARTE DA COMPENSAÇÃO FINANCEIRA PELA EXPLORAÇÃO DE RECU		50.000,00		
1712.51.0.1.00	COTA-PARTE DA COMPENSAÇÃO FINANCEIRA PELA EXPLORAÇÃO DE RECU		50.000,00		



Prefeitura Municipal de Itaquitinga

AV ANTONIO CARLOS DE ALMEIDA - CNPJ:10150076/0001-57

Anexo 02

Page 4

Orçamento Programa - Exercício de 2023

RECEITAS SEGUNDO AS CATEGORIAS ECONOMICAS

Código	Especificação	F.R.-C.A.	Desdobramento	SubCategoria Fonte	Categoria Econômica
1712.51.0.1.01	COTA-PARTE DA COMP. FINAN. PELA EXP. DE REC. MINERAIS - CFEM	0.01.00.500.001	50.000,00		
1712.52.0.0.00	COTA-PARTE DA COMPENSAÇÃO FINANCEIRA PELA PRODUÇÃO DE PETRÓL		800.000,00		
1712.52.4.0.00	COTA-PARTE DO FUNDO ESPECIAL DO PETRÓLEO - FEP		800.000,00		
1712.52.4.1.00	COTA-PARTE DO FUNDO ESPECIAL DO PETRÓLEO - FEP - PRINCIPAL		800.000,00		
1712.52.4.1.01	COTA-PARTE DO FUNDO ESPECIAL DO PETRÓLEO - FEP - PRINCIPAL	0.01.00.500.001	800.000,00		
1713.00.0.0.00	TRANSFERÊNCIAS DE RECURSOS DO SISTEMA ÚNICO DE SAÚDE - SUS		4.029.266,17		
1713.50.0.0.00	TRANSFERÊNCIAS DE RECURSOS DO SISTEMA ÚNICO DE SAÚDE - SUS -		4.029.266,17		
1713.50.1.0.00	TRANSFERÊNCIAS DE RECURSOS DO BLOCO DE MANUTENÇÃO DAS AÇÕES		3.154.080,84		
1713.50.1.1.00	TRANSFERÊNCIAS DE RECURSOS DO BLOCO DE MANUTENÇÃO DAS AÇÕES		3.154.080,84		
1713.50.1.1.02	INCENTIVO FINANCEIRO DA APS - DESEMPENHO	0.05.10.600.041	222.192,00		
1713.50.1.1.03	INCENTIVO FINANCEIRO DA APS	0.05.10.600.036	101.483,16		
1713.50.1.1.04	PROGRAMA DE INFORMATIZAÇÃO DA APS	0.05.10.600.042	102.000,00		
1713.50.1.1.05	APOIO À MANUTENÇÃO DOS POLOS DE ACADEMIA DA SAÚDE	0.05.10.600.045	36.000,00		
1713.50.1.1.07	AGENTES COMUNITÁRIOS DE SAÚDE	0.05.10.600.034	1.165.944,00		
1713.50.1.1.08	CORONAVÍRUS (COVID-19)	0.05.10.602.001	33.600,00		
1713.50.1.1.11	SAÚDE BUCAL	0.05.10.600.037	354.924,00		
1713.50.1.1.12	PRGRAMA SAUDE DA FAMILIA	0.05.10.600.035	1.136.441,88		
1713.50.1.1.13	REDE CEGONHA	0.05.10.600.046	1.495,80		
1713.50.2.0.00	TRANSFERÊNCIAS DE RECURSOS DO BLOCO DE MANUTENÇÃO DAS AÇÕES		672.033,60		
1713.50.2.1.00	TRANSFERÊNCIAS DE RECURSOS DO BLOCO DE MANUTENÇÃO DAS AÇÕES		672.033,60		
1713.50.2.1.01	ATENÇÃO À SAÚDE DA POPULAÇÃO PARA PROCEDIMENTOS DO MAC	0.05.10.600.048	672.033,60		
1713.50.3.0.00	TRANSFERÊNCIAS DE RECURSOS DO BLOCO DE MANUTENÇÃO DAS AÇÕES		82.234,68		
1713.50.3.1.00	TRANSFERÊNCIAS DE RECURSOS DO BLOCO DE MANUTENÇÃO DAS AÇÕES		82.234,68		
1713.50.3.1.01	INCENTIVO FINANCEIRO À VIGILÂNCIA EM SAÚDE - VIG.SANITÁRIA	0.05.10.600.047	12.000,00		
1713.50.3.1.02	INCENTIVO FINANCEIRO À VIGILÂNCIA EM SAÚDE - DESPESAS DIVERS	0.05.10.600.044	70.234,68		
1713.50.4.0.00	TRANSFERÊNCIAS DE RECURSOS DO BLOCO DE MANUTENÇÃO DAS AÇÕES		118.006,80		
1713.50.4.1.00	TRANSFERÊNCIAS DE RECURSOS DO BLOCO DE MANUTENÇÃO DAS AÇÕES		118.006,80		
1713.50.4.1.01	PROMOÇÃO DA ASS. FARM. E INSUMOS ESTRATÉGICOS NA ATENÇÃO BAS	0.05.10.600.038	101.730,00		
1713.50.4.1.02	FARMÁCIA BÁSICA - COVID	0.05.10.600.039	16.276,80		
1713.50.5.0.00	TRANSFERÊNCIAS DE RECURSOS DO BLOCO DE MANUTENÇÃO DAS AÇÕES		2.910,25		
1713.50.5.1.00	TRANSFERÊNCIAS DE RECURSOS DO BLOCO DE MANUTENÇÃO DAS AÇÕES	0.05.10.600.043	2.910,25		
1714.00.0.0.00	TRANSFERÊNCIAS DE RECURSOS DO FUNDO NACIONAL DO DESENVOLVIME		673.052,40		
1714.50.0.0.00	TRANSFERÊNCIAS DO SALÁRIO-EDUCAÇÃO		368.121,24		
1714.50.0.1.00	TRANSFERÊNCIAS DO SALÁRIO-EDUCAÇÃO - PRINCIPAL		368.121,24		
1714.50.0.1.01	TRANSFERÊNCIAS DO SALÁRIO-EDUCAÇÃO - PRINCIPAL	0.05.06.550.001	368.121,24		
1714.51.0.0.00	TRANSFERÊNCIAS DIRETAS DO FNDE REFERENTES AO PROGRAMA DINHEI		30.000,00		
1714.51.0.1.00	TRANSFERÊNCIAS DIRETAS DO FNDE REFERENTES AO PROGRAMA DINHEI		30.000,00		
1714.51.0.1.01	TRANSFERÊNCIAS DIRETAS DO FNDE REFERENTES AO PDDE	0.05.05.551.001	30.000,00		
1714.52.0.0.00	TRANSFERÊNCIAS REFERENTES AO PROGRAMA NACIONAL DE ALIMENTAÇÃO		219.132,00		
1714.52.0.1.00	TRANSFERÊNCIAS REFERENTES AO PROGRAMA NACIONAL DE ALIMENTAÇÃO		219.132,00		
1714.52.0.1.01	TRANSFERÊNCIAS REFERENTES AO PNAE - ENSINO FUNDAMENTAL	0.05.03.552.001	146.793,60		
1714.52.0.1.02	TRANSFERÊNCIAS REFERENTES AO PNAE - CRECHE	0.05.03.552.001	19.516,80		
1714.52.0.1.03	TRANSFERÊNCIAS REFERENTES AO PNAE - EJA	0.05.03.552.001	9.446,40		
1714.52.0.1.04	TRANSFERÊNCIAS REFERENTES AO PNAE - PRÉ ESCOLA	0.05.03.552.001	43.375,20		



Prefeitura Municipal de Itaquitinga

AV ANTONIO CARLOS DE ALMEIDA - CNPJ:10150076/0001-57

Anexo 02

Page 5

Orçamento Programa - Exercício de 2023

RECEITAS SEGUNDO AS CATEGORIAS ECONOMICAS

Código	Especificação	F.R.-C.A.	Desdobramento	SubCategoria Fonte	Categoria Econômica
1714.53.0.0.00	TRANSFERÊNCIAS REFERENTES AO PROGRAMA NACIONAL DE APOIO AO T		55.799,16		
1714.53.0.1.00	TRANSFERÊNCIAS REFERENTES AO PROGRAMA NACIONAL DE APOIO AO T		55.799,16		
1714.53.0.1.01	TRANSFERÊNCIAS REFERENTES AO PNATE	0.05.02.553.001	55.799,16		
1715.00.0.0.00	TRANSFERÊNCIAS DE RECURSOS DE COMPLEMENTAÇÃO DA UNIÃO AO FUN		2.293.129,00		
1715.50.0.0.00	TRANSFERÊNCIAS DE RECURSOS DE COMPLEMENTAÇÃO DA UNIÃO AO FUN		971.654,00		
1715.50.0.1.00	TRANSFERÊNCIAS DE RECURSOS DE COMPLEMENTAÇÃO DA UNIÃO AO FUN		971.654,00		
1715.50.0.1.01	COMPLEMENTAÇÃO FUNDEB - VAAT	0.05.09.542.001	971.654,00		
1715.51.0.0.00	TRANSFERÊNCIAS DE RECURSOS DE COMPLEMENTAÇÃO DA UNIÃO AO FUN		1.321.475,00		
1715.51.0.1.00	TRANSFERÊNCIAS DE RECURSOS DE COMPLEMENTAÇÃO DA UNIÃO AO FUN		1.321.475,00		
1715.51.0.1.01	COMPLEMENTAÇÃO FUNDEB - VAAF	0.05.09.541.001	1.321.475,00		
1716.00.0.0.00	TRANSFERÊNCIAS DE RECURSOS DO FUNDO NACIONAL DE ASSISTÊNCIA		363.686,00		
1716.50.0.0.00	TRANSFERÊNCIAS DE RECURSOS DO FUNDO NACIONAL DE ASSISTÊNCIA		363.686,00		
1716.50.0.1.00	TRANSFERÊNCIAS DE RECURSOS DO FUNDO NACIONAL DE ASSISTÊNCIA		363.686,00		
1716.50.0.1.01	PRIMEIRA INFÂNCIA NO SUAS	0.05.12.500.030	157.686,00		
1716.50.0.1.02	SERVIÇO DE CONVIVÊNCIA E FORTALECIMENTO DE VÍNCULOS - SCFV	0.05.12.500.031	75.000,00		
1716.50.0.1.03	PISO BÁSICO FIXO	0.05.12.500.032	22.000,00		
1716.50.0.1.04	ÍNDICE DE GESTÃO DESCENTRALIZADA - IGDBF	0.05.12.500.033	109.000,00		
1719.00.0.0.00	OUTRAS TRANSFERÊNCIAS DE RECURSOS DA UNIÃO E DE SUAS ENTIDAD		550.000,00		
1719.57.0.0.00	TRANSFERÊNCIA ESPECIAL DA UNIÃO		500.000,00		
1719.57.0.1.00	TRANSFERÊNCIA ESPECIAL DA UNIÃO - PRINCIPAL		500.000,00		
1719.57.0.1.01	TRANSFERÊNCIA ESPECIAL DA UNIÃO - INCREMENTO TEMPORÁRIO APS	0.06.00.600.031	250.000,00		
1719.57.0.1.02	TRANSFERÊNCIA ESPECIAL DA UNIÃO - INCREMENTO TEMPORÁRIO- MAC	0.06.00.600.030	250.000,00		
1719.99.0.0.00	OUTRAS TRANSFERÊNCIAS DE RECURSOS DA UNIÃO E DE SUAS ENTIDAD		50.000,00		
1719.99.0.1.00	OUTRAS TRANSFERÊNCIAS DE RECURSOS DA UNIÃO E DE SUAS ENTIDAD		50.000,00		
1719.99.0.1.02	ADO - LC 178/2020	0.01.00.500.001	50.000,00		
1720.00.0.0.00	TRANSFERÊNCIAS DOS ESTADOS E DO DISTRITO FEDERAL E DE SUAS E			6.762.571,24	
1721.00.0.0.00	PARTICIPAÇÃO NA RECEITA DOS ESTADOS E DISTRITO FEDERAL		5.981.000,00		
1721.50.0.0.00	COTA-PARTE DO ICMS		5.400.000,00		
1721.50.0.1.00	COTA-PARTE DO ICMS - PRINCIPAL		5.400.000,00		
1721.50.0.1.01	COTA-PARTE DO ICMS - PRINCIPAL	0.01.00.500.001	5.400.000,00		
1721.51.0.0.00	COTA-PARTE DO IPVA		500.000,00		
1721.51.0.1.00	COTA-PARTE DO IPVA - PRINCIPAL		500.000,00		
1721.51.0.1.01	COTA-PARTE DO IPVA - PRINCIPAL	0.01.00.500.001	500.000,00		
1721.52.0.0.00	COTA-PARTE DO IPI - MUNICÍPIOS		31.000,00		
1721.52.0.1.00	COTA-PARTE DO IPI - MUNICÍPIOS - PRINCIPAL		31.000,00		
1721.52.0.1.01	COTA-PARTE DO IPI - MUNICÍPIOS - PRINCIPAL	0.01.00.500.001	31.000,00		
1721.53.0.0.00	COTA-PARTE DA CONTRIBUIÇÃO DE INTERVENÇÃO NO DOMÍNIO ECONÔMI		50.000,00		
1721.53.0.1.00	COTA-PARTE DA CONTRIBUIÇÃO DE INTERVENÇÃO NO DOMÍNIO ECONÔMI		50.000,00		
1721.53.0.1.01	COTA-PARTE DA CONT. DE INTERVENÇÃO NO DOMÍNIO ECONÔMICO	0.01.00.500.001	50.000,00		
1722.00.0.0.00	TRANSFERÊNCIAS DAS COMPENSAÇÕES FINANCEIRAS PELA EXPLORAÇÃO		300.000,00		
1722.52.0.0.00	COTA-PARTE ROYALTIES - COMPENSAÇÃO FINANCEIRA PELA PRODUÇÃO		300.000,00		
1722.52.0.1.00	COTA-PARTE ROYALTIES - COMPENSAÇÃO FINANCEIRA PELA PRODUÇÃO		300.000,00		
1722.52.0.1.01	COTA-PARTE ROYALTIES - COMP. FIN. PELA PRODUÇÃO DO PETRÓLEO	0.01.00.500.001	300.000,00		
1723.00.0.0.00	TRANSFERÊNCIAS DE RECURSOS DO SISTEMA ÚNICO DE SAÚDE - SUS		171.067,44		
1723.50.0.0.00	TRANSFERÊNCIAS DE RECURSOS DO SISTEMA ÚNICO		171.067,44		



Prefeitura Municipal de Itaquianga

AV ANTONIO CARLOS DE ALMEIDA - CNPJ:10150076/0001-57

Anexo 02

Page 6

Orçamento Programa - Exercício de 2023

RECEITAS SEGUNDO AS CATEGORIAS ECONOMICAS

Código	Especificação	F.R.-C.A.	Desdobramento	SubCategoria Fonte	Categoria Econômica
	DE SAÚDE - SUS				
1723.50.0.1.00	TRANSFERÊNCIAS DE RECURSOS DO SISTEMA ÚNICO DE SAÚDE - SUS -		171.067,44		
1723.50.0.1.01	ATENÇÃO PRIMÁRIA EM SAÚDE - ESTADO	0.02.10.600.049	29.522,28		
1723.50.0.1.02	CONTRAPARTIDA DA ASSISTÊNCIA FARMACÉUTICA - ESTADO	0.02.10.600.040	39.662,16		
1723.50.0.1.04	INCENTIVO A HOSPITAIS DE PEQUENO PORTE - HPP - ESTADO	0.02.10.600.052	101.883,00		
1724.00.0.0.00	TRANSFERÊNCIAS DE CONVÊNIO DOS ESTADOS E DF E DE SUAS ENTID		116.503,80		
1724.01.0.0.00	TRANSFERÊNCIAS DE CONVÊNIO DOS ESTADOS E DF E DE SUAS ENTID		116.503,80		
1724.01.0.1.00	TRANSFERÊNCIAS DE CONVÊNIO DOS ESTADOS E DF E DE SUAS ENTID		116.503,80		
1724.01.0.1.01	PROGRAMA A CAMINHO DA ESCOLA	0.02.11.571.001	116.503,80		
1729.00.0.0.00	OUTRAS TRANSFERÊNCIAS DOS ESTADOS E DISTRITO FEDERAL		194.000,00		
1729.51.0.0.00	TRANSFERÊNCIAS DE ESTADOS DESTINADAS À ASSISTÊNCIA SOCIAL		194.000,00		
1729.51.0.1.00	TRANSFERÊNCIAS DE ESTADOS DESTINADAS À ASSISTÊNCIA SOCIAL -		194.000,00		
1729.51.0.1.01	COFINANCIAMENTO DO ESTADO PARA O PAEFI/CREAS	0.02.13.500.034	30.000,00		
1729.51.0.1.02	FUNDO DE DESENVOLVIMENTO SOCIAL - FDS	0.02.13.500.036	10.000,00		
1729.51.0.1.03	CENTRO DE REFERÊNCIA EM ASSISTÊNCIA SOCIAL	0.02.13.500.035	10.000,00		
1729.51.0.1.04	COZINHA COMUNITÁRIA	0.02.13.500.029	144.000,00		
1750.00.0.0.00	TRANSFERÊNCIAS DE OUTRAS INSTITUIÇÕES PÚBLICAS			12.500.000,00	
1751.00.0.0.00	TRANSFERÊNCIAS DE RECURSOS DO FUNDO DE MANUTENÇÃO E DESENVOL		12.500.000,00		
1751.50.0.0.00	TRANSFERÊNCIAS DE RECURSOS DO FUNDO DE MANUTENÇÃO E DESENVOL		12.500.000,00		
1751.50.0.1.00	TRANSFERÊNCIAS DE RECURSOS DO FUNDO DE MANUTENÇÃO E DESENVOL		12.500.000,00		
1751.50.0.1.01	TRANSFERÊNCIAS DE RECURSOS DO FUNDEB	0.05.09.540.000	12.500.000,00		
1900.00.0.0.00	OUTRAS RECEITAS CORRENTES			5.723.500,00	
1920.00.0.0.00	INDENIZAÇÕES, RESTITUIÇÕES E RESSARCIMENTOS			34.000,00	
1921.00.0.0.00	INDENIZAÇÕES		5.000,00		
1921.99.0.0.00	OUTRAS INDENIZAÇÕES		5.000,00		
1921.99.0.1.00	OUTRAS INDENIZAÇÕES - PRINCIPAL		5.000,00		
1921.99.0.1.01	OUTRAS INDENIZAÇÕES - PRINCIPAL	0.01.00.500.001	5.000,00		
1922.00.0.0.00	RESTITUIÇÕES		29.000,00		
1922.99.0.0.00	OUTRAS RESTITUIÇÕES		29.000,00		
1922.99.0.1.00	OUTRAS RESTITUIÇÕES - PRINCIPAL		29.000,00		
1922.99.0.1.01	OUTRAS RESTITUIÇÕES - PM	0.01.00.500.001	25.000,00		
1922.99.0.1.02	OUTRAS RESTITUIÇÕES - FMS	0.01.00.500.003	3.000,00		
1922.99.0.1.03	OUTRAS RESTITUIÇÕES - FMAS	0.01.00.500.001	1.000,00		
1990.00.0.0.00	DEMAIS RECEITAS CORRENTES			5.689.500,00	
1999.00.0.0.00	OUTRAS RECEITAS CORRENTES		5.689.500,00		
1999.01.0.0.00	APORTES PERIÓDICOS PARA AMORTIZAÇÃO DE DÉFICIT ATUARIAL DO R		5.519.500,00		
1999.01.0.1.00	APORTES PERIÓDICOS PARA AMORTIZAÇÃO DE DÉFICIT ATUARIAL DO R	0.01.15.801.001	5.519.500,00		
1999.03.0.0.00	COMPENSAÇÕES FINANCEIRAS ENTRE O REGIME GERAL E OS REGIMES P		170.000,00		
1999.03.0.1.00	COMPENSAÇÕES FINANCEIRAS ENTRE O REGIME GERAL E OS REGIMES P		170.000,00		
1999.03.0.1.01	COMPENSAÇÕES FINANCEIRAS ENTRE O RPPS E RGPS	0.01.15.801.001	170.000,00		
2000.00.0.0.00	RECEITAS DE CAPITAL				2.694.000,00
2200.00.0.0.00	ALIENAÇÃO DE BENS			200.000,00	
2210.00.0.0.00	ALIENAÇÃO DE BENS MÓVEIS			150.000,00	
2213.00.0.0.00	ALIENAÇÃO DE BENS MÓVEIS E SEMOVENTES		150.000,00		
2213.01.0.0.00	ALIENAÇÃO DE BENS MÓVEIS E SEMOVENTES		150.000,00		
2213.01.0.1.00	ALIENAÇÃO DE BENS MÓVEIS E SEMOVENTES - PRINCIPAL		150.000,00		
2213.01.0.1.01	ALIENAÇÃO DE BENS MÓVEIS E SEMOVENTES - PRINCIPAL	0.01.18.755.001	150.000,00		
2220.00.0.0.00	ALIENAÇÃO DE BENS IMÓVEIS			50.000,00	
2221.00.0.0.00	ALIENAÇÃO DE BENS IMÓVEIS		50.000,00		



Prefeitura Municipal de Itaquitanga

AV ANTONIO CARLOS DE ALMEIDA - CNPJ: 10150076/0001-57

Anexo 02

Page 7

Orçamento Programa - Exercício de 2023

RECEITAS SEGUNDO AS CATEGORIAS ECONOMICAS

Código	Especificação	F.R.-C.A.	Desdobramento	SubCategoria Fonte	Categoria Econômica
2221.01.0.0.00	ALIENAÇÃO DE BENS IMÓVEIS		50.000,00		
2221.01.0.1.00	ALIENAÇÃO DE BENS IMÓVEIS - PRINCIPAL		50.000,00		
2221.01.0.1.01	ALIENAÇÃO DE BENS IMÓVEIS - PRINCIPAL	0.01.18.755.001	50.000,00		
2400.00.0.0.00	TRANSFERÊNCIAS DE CAPITAL			2.494.000,00	
2410.00.0.0.00	TRANSFERÊNCIAS DA UNIÃO E DE SUAS ENTIDADES			2.444.000,00	
2411.00.0.0.00	TRANSFERÊNCIAS DE RECURSOS DO SISTEMA ÚNICO DE SAÚDE - SUS		134.000,00		
2411.50.0.0.00	TRANSFERÊNCIAS DE RECURSOS DO SISTEMA ÚNICO DE SAÚDE - SUS -		134.000,00		
2411.50.1.0.00	TRANSFERÊNCIAS DE RECURSOS DO BLOCO DE MANUTENÇÃO DAS AÇÕES		70.000,00		
2411.50.1.1.00	TRANSFERÊNCIAS DE RECURSOS DO BLOCO DE MANUTENÇÃO DAS AÇÕES		70.000,00		
2411.50.1.1.01	TRANSFERÊNCIAS DE RECURSOS PARA ATENÇÃO PRIMÁRIA	0.05.10.601.001	70.000,00		
2411.50.2.0.00	TRANSFERÊNCIAS DE RECURSOS DO BLOCO DE MANUTENÇÃO DAS AÇÕES		64.000,00		
2411.50.2.1.00	TRANSFERÊNCIAS DE RECURSOS DO BLOCO DE MANUTENÇÃO DAS AÇÕES		64.000,00		
2411.50.2.1.01	TRANSFERÊNCIAS DE RECURSOS PARA ATENÇÃO ESPECIALIZADA	0.05.10.601.001	64.000,00		
2412.00.0.0.00	TRANSFERÊNCIAS DE RECURSOS DO FUNDO NACIONAL DO DESENVOLVIME		300.000,00		
2412.50.0.0.00	TRANSFERÊNCIAS DE RECURSOS DESTINADOS A PROGRAMAS DE EDUCAÇÃO		300.000,00		
2412.50.9.0.00	OUTRAS TRANSFERÊNCIAS DESTINADAS A PROGRAMAS DE EDUCAÇÃO		300.000,00		
2412.50.9.1.00	OUTRAS TRANSFERÊNCIAS DESTINADAS A PROGRAMAS DE EDUCAÇÃO - P		300.000,00		
2412.50.9.1.01	OUTRAS TRANSFERÊNCIAS DESTINADAS A PROGRAMAS DE EDUCAÇÃO	0.05.07.569.001	300.000,00		
2414.00.0.0.00	TRANSFERÊNCIAS DE CONVÊNIO DA UNIÃO E DE SUAS ENTIDADES		1.010.000,00		
2414.51.0.0.00	TRANSFERÊNCIAS DE CONVÊNIO DA UNIÃO DESTINADAS A PROGRAMAS		1.010.000,00		
2414.51.0.1.00	TRANSFERÊNCIAS DE CONVÊNIO DA UNIÃO DESTINADAS A PROGRAMAS		1.010.000,00		
2414.51.0.1.01	TRANSFERÊNCIAS DE CONVÊNIO DA UNIÃO DESTINADOS A EDUCAÇÃO	0.05.08.570.001	1.010.000,00		
2419.00.0.0.00	OUTRAS TRANSFERÊNCIAS DE RECURSOS DA UNIÃO E DE SUAS ENTIDAD		1.000.000,00		
2419.51.0.0.00	TRANSFERÊNCIA ESPECIAL DA UNIÃO		1.000.000,00		
2419.51.0.1.00	TRANSFERÊNCIA ESPECIAL DA UNIÃO - PRINCIPAL		1.000.000,00		
2419.51.0.1.01	TRANSFERÊNCIA ESPECIAL DA UNIÃO - RELATORIA MAC	0.06.00.600.050	200.000,00		
2419.51.0.1.02	TRANSFERÊNCIA ESPECIAL DA UNIÃO - BANCADA MAC	0.06.00.600.051	800.000,00		
2420.00.0.0.00	TRANSFERÊNCIAS DOS ESTADOS E DO DISTRITO FEDERAL E DE SUAS E			50.000,00	
2429.00.0.0.00	OUTRAS TRANSFERÊNCIAS DE RECURSOS DOS ESTADOS		50.000,00		
2429.99.0.0.00	OUTRAS TRANSFERÊNCIAS DE RECURSOS DOS ESTADOS		50.000,00		
2429.99.0.1.00	OUTRAS TRANSFERÊNCIAS DE RECURSOS DOS ESTADOS - PRINCIPAL		50.000,00		
2429.99.0.1.01	OUTRAS TRANSFERÊNCIAS DE RECURSOS DO ESTADO - FMAS	0.02.13.661.001	50.000,00		
9000.00.0.0.00	(R) DEDUÇÕES DA RECEITA				-7.394.200,00
9500.00.0.0.00	(R) DEDUÇÕES DO FUNDEB			-7.394.200,00	
9510.00.0.0.00	(R) DEDUÇÕES DO FUNDEB		-7.394.200,00		
9510.00.0.0.00	(R) DEDUÇÕES DO FUNDEB		-7.394.200,00		
9510.00.0.0.01	DEDUÇÃO DA RECEITA PARA FORMAÇÃO DO FUNDEB - FPM	0.01.00.500.001	-6.200.000,00		
9510.00.0.0.02	DEDUÇÃO DA RECEITA PARA FORMAÇÃO DO FUNDEB - ITR	0.01.00.500.001	-8.000,00		
9510.00.0.0.04	DEDUÇÃO DA RECEITA PARA FORMAÇÃO DO FUNDEB - ICMS	0.01.00.500.001	-1.080.000,00		
9510.00.0.0.05	DEDUÇÃO DA RECEITA PARA FORMAÇÃO DO FUNDEB - IPVA	0.01.00.500.001	-100.000,00		
9510.00.0.0.06	DEDUÇÃO DA RECEITA PARA FORMAÇÃO DO FUNDEB - IPI	0.01.00.500.001	-6.200,00		
Total das Receitas (exceto Intra-Orçamentárias)					68.583.000,00



Prefeitura Municipal de Itaquitanga

AV ANTONIO CARLOS DE ALMEIDA - CNPJ:10150076/0001-57

Anexo 02

Page 8

Orçamento Programa - Exercício de 2023

RECEITAS SEGUNDO AS CATEGORIAS ECONOMICAS

Código	Especificação	F.R.-C.A.	Desdobramento	SubCategoria Fonte	Categoria Econômica
7000.00.0.0.00	RECEITAS CORRENTES (INTRA)				2.817.000,00
7200.00.0.0.00	CONTRIBUIÇÕES (INTRA)			2.817.000,00	
7210.00.0.0.00	CONTRIBUIÇÕES SOCIAIS (INTRA)			2.817.000,00	
7215.00.0.0.00	CONTRIBUIÇÕES PARA REGIMES PRÓPRIOS DE		2.817.000,00		
7215.01.0.0.00	CONTRIBUIÇÃO DO SERVIDOR CIVIL (INTRA)		10.000,00		
7215.01.1.0.00	CONTRIBUIÇÃO DO SERVIDOR CIVIL ATIVO (INTF		10.000,00		
7215.01.1.2.00	CONTRIBUIÇÃO DO SERVIDOR CIVIL ATIVO - MUI		10.000,00		
7215.01.1.2.01	CONTRIBUIÇÃO PATRONAL - MULTAS E JUROS D	0.01.15.801.001	5.000,00		
7215.01.1.2.02	CONTRIBUIÇÃO PATRONAL - MULTAS E JUROS D	0.01.15.800.001	5.000,00		
7215.02.0.0.00	CONTRIBUIÇÃO PATRONAL - SERVIDOR CIVIL (IN		1.669.000,00		
7215.02.1.0.00	CONTRIBUIÇÃO PATRONAL - SERVIDOR CIVIL AT		1.669.000,00		
7215.02.1.1.00	CONTRIBUIÇÃO PATRONAL - SERVIDOR CIVIL AT		1.669.000,00		
7215.02.1.1.01	CONTRIBUIÇÃO PATRONAL - SERVIDOR CIVIL AT	0.01.15.801.001	61.000,00		
7215.02.1.1.02	CONTRIBUIÇÃO PATRONAL - SERVIDOR CIVIL AT	0.01.15.801.001	773.000,00		
7215.02.1.1.03	CONTRIBUIÇÃO PATRONAL - SERVIDOR CIVIL AT	0.01.15.801.001	298.000,00		
7215.02.1.1.04	CONTRIBUIÇÃO PATRONAL - SERVIDOR CIVIL AT	0.01.15.801.001	2.000,00		
7215.02.1.1.05	CONTRIBUIÇÃO PATRONAL - SERVIDOR CIVIL ATI	0.01.15.801.001	5.000,00		
7215.02.1.1.06	CONTRIBUIÇÃO PATRONAL - SERVIDOR CIVIL ATI	0.01.15.801.001	4.000,00		
7215.02.1.1.07	CONTRIBUIÇÃO PATRONAL - SERVIDOR CIVIL ATI	0.01.15.800.001	167.000,00		
7215.02.1.1.08	CONTRIBUIÇÃO PATRONAL - SERVIDOR CIVIL ATI	0.01.15.800.001	34.000,00		
7215.02.1.1.09	CONTRIBUIÇÃO PATRONAL PREFEITURA - TAXA I	0.01.15.802.001	325.000,00		
7215.03.0.0.00	CONTRIBUIÇÃO DO SERVIDOR CIVIL - PARCELAM		1.138.000,00		
7215.03.0.1.00	CONTRIBUIÇÃO DO SERVIDOR CIVIL - PARCELAM		1.138.000,00		
7215.03.0.1.01	CONTRIBUIÇÃO DO SERVIDOR CIVIL - PARCELAM	0.01.15.801.001	1.138.000,00		
Total das Receitas (Intra-Orçamentárias)					2.817.000,00

TOTALIZAÇÃO DAS RECEITAS POR CATEGORIA ECONOMICA

RECEITA CORRENTE 68.706.000,00

RECEITA DE CAPITAL 2.694.000,00

Total Geral das Receitas 71.400.000,00



Prefeitura Municipal de Itaquitinga

AV ANTONIO CARLOS DE ALMEIDA - CNPJ:10150076/0001-57

Orçamento Programa - Exercício de 2023

Anexo 02

Page 1

NATUREZA DA DESPESA - CONSOLIDAÇÃO GERAL

Código	Especificação	Elemento	Modalidade	Grupo	Categoria Econômica
30.00.00	DESPESAS CORRENTES				57.625.251,90
31.00.00	PESSOAL E ENCARGOS SOCIAIS			39.088.571,18	
31.90.00	APLICAÇÕES DIRETAS		36.659.571,18		
31.90.01	APOSENTADORIAS, RESERVA REMUNERADA E REFORMAS	7.915.100,00			
31.90.03	PENSÕES	790.000,00			
31.90.04	CONTRATAÇÃO POR TEMPO DETERMINADO	8.462.954,28			
31.90.11	VENCIMENTOS E VANTAGENS FIXAS - PESSOAL CIVIL	13.090.380,90			
31.90.13	OBRIGAÇÕES PATRONAIS	2.180.000,00			
31.90.16	OUTRAS DESPESAS VARIÁVEIS - PESSOAL CIVIL	222.192,00			
31.90.91	SENTENÇAS JUDICIAIS	10.000,00			
31.90.92	DESPESAS DE EXERCÍCIOS ANTERIORES	35.000,00			
31.90.94	INDENIZAÇÕES E RESTITUIÇÕES TRABALHISTAS	3.948.944,00			
31.90.96	RESSARCIMENTO DE DESPESAS DE PESSOAL REQUISITADO	5.000,00			
31.91.00	APLICAÇÕES DIRETAS- INTRA-ORÇAMENTÁRIAS		2.429.000,00		
31.91.01	OBRIGAÇÕES PATRONAIS	2.429.000,00			
32.00.00	JUROS E ENCARGOS DA DÍVIDA			10.000,00	
32.90.00	APLICAÇÕES DIRETAS		5.000,00		
32.90.21	JUROS SOBRE A DÍVIDA POR CONTRATO	5.000,00			
32.91.00	APLICAÇÕES DIRETAS- INTRA-ORÇAMENTÁRIAS		5.000,00		
32.91.21	JUROS SOBRE A DÍVIDA POR CONTRATO	5.000,00			
33.00.00	OUTRAS DESPESAS CORRENTES			18.526.680,72	
33.50.00	TRANSFERÊNCIAS A INSTITUIÇÕES PRIVADAS SEM FINS LUCRATIVOS		130.000,00		
33.50.41	CONTRIBUIÇÕES	10.000,00			
33.50.43	SUBVENÇÕES SOCIAIS	120.000,00			
33.90.00	APLICAÇÕES DIRETAS		17.829.385,53		
33.90.08	OUTROS BENEFÍCIOS ASSISTENCIAIS DO SERVIDOR E DO MILITAR	123.000,00			
33.90.14	DIÁRIAS - CIVIL	204.000,00			
33.90.30	MATERIAL DE CONSUMO	4.525.650,24			
33.90.31	PREMIAÇÕES CULTURAIS, ARTÍSTICAS, CIENTÍFICAS, DESPORTIVAS E	97.000,00			
33.90.32	MATERIAL, BEM OU SERVIÇO PARA DISTRIBUIÇÃO GRATUITA	484.000,00			
33.90.33	PASSAGENS E DESPESAS COM LOCOMOÇÃO	40.000,00			
33.90.35	SERVIÇOS DE CONSULTORIA	630.000,00			
33.90.36	OUTROS SERVIÇOS DE TERCEIROS - PESSOA FÍSICA	1.008.925,04			
33.90.39	OUTROS SERVIÇOS DE TERCEIROS - PESSOA JURÍDICA	8.943.810,25			
33.90.41	CONTRIBUIÇÕES	10.000,00			
33.90.47	OBRIGAÇÕES TRIBUTÁRIAS E CONTRIBUTIVAS	795.000,00			
33.90.48	OUTROS AUXÍLIOS FINANCEIROS A PESSOA FÍSICA	84.000,00			
33.90.91	SENTENÇAS JUDICIAIS	689.000,00			
33.90.92	DESPESAS DE EXERCÍCIOS ANTERIORES	75.000,00			
33.90.93	INDENIZAÇÕES E RESTITUIÇÕES	120.000,00			
33.91.00	APLICAÇÕES DIRETAS- INTRA-ORÇAMENTÁRIAS		567.295,19		
33.91.97	APORTE PARA COBERTURA DO DÉFICIT ATUARIAL DO RPPS	567.295,19			
40.00.00	DESPESAS DE CAPITAL				13.464.748,10
44.00.00	INVESTIMENTOS			11.999.748,10	
44.90.00	APLICAÇÕES DIRETAS		11.999.748,10		
44.90.51	OBRAS E INSTALAÇÕES	7.450.000,00			
44.90.52	EQUIPAMENTOS E MATERIAL PERMANENTE	3.148.748,10			
44.90.61	AQUISIÇÃO DE IMÓVEIS	1.401.000,00			
46.00.00	AMORTIZAÇÃO DA DÍVIDA			1.465.000,00	
46.90.00	APLICAÇÕES DIRETAS		800.000,00		
46.90.71	PRINCIPAL DA DÍVIDA CONTRATUAL RESGATADA	800.000,00			
46.91.00	APLICAÇÕES DIRETAS- INTRA-ORÇAMENTÁRIAS		665.000,00		
46.91.71	PRINCIPAL DA DÍVIDA CONTRATUAL RESGATADA	665.000,00			
90.00.00	RESERVA DE CONTINGÊNCIA				310.000,00
99.00.00	RESERVA DE CONTINGÊNCIA			310.000,00	
99.99.00	A DEFINIR		310.000,00		
99.99.99	A CLASSIFICAR	310.000,00			



Prefeitura Municipal de Itaquitanga

AV ANTONIO CARLOS DE ALMEIDA - CNPJ:10150076/0001-57

Orçamento Programa - Exercício de 2023

Anexo 02

Page 2

NATUREZA DA DESPESA - CONSOLIDAÇÃO GERAL

Código	Especificação	Elemento	Modalidade	Grupo	Categoria Econômica
				TOTAL	71.400.000,00



Prefeitura Municipal de Itaquitinga

AV ANTONIO CARLOS DE ALMEIDA - CNPJ:10150076/0001-57

Orçamento Programa - Exercício de 2023

Anexo 02

Page 1

NATUREZA DA DESPESA POR ORGÃO

PODER ORGÃO	01 PODER LEGISLATIVO 01 Câmara Municipal					
Código	Especificação	F.R.-C.A.	Elemento	Modalidade	Grupo	Categoria Econômica
3.0.00.00	DESPESAS CORRENTES					2.599.000,00
3.1.00.00	PESSOAL E ENCARGOS SOCIAIS				2.110.000,00	
3.1.90.00	APLICAÇÕES DIRETAS			2.010.000,00		
3.1.90.04	CONTRATAÇÃO POR TEMPO DETERMINADO	0.01.00.500.001	20.000,00			
3.1.90.11	VENCIMENTOS E VANTAGENS FIXAS - PESSOAL CIVIL	0.01.00.500.001	1.730.000,00			
3.1.90.13	OBRIGAÇÕES PATRONAIS	0.01.00.500.001	250.000,00			
3.1.90.94	INDENIZAÇÕES E RESTITUIÇÕES TRABALHISTAS	0.01.00.500.001	10.000,00			
3.1.91.00	APLICAÇÕES DIRETAS- INTRA-ORÇAMENTÁRIAS			100.000,00		
3.1.91.13	OBRIGAÇÕES PATRONAIS	0.01.00.500.001	100.000,00			
3.3.00.00	OUTRAS DESPESAS CORRENTES				489.000,00	
3.3.90.00	APLICAÇÕES DIRETAS			489.000,00		
3.3.90.08	OUTROS BENEFÍCIOS ASSISTENCIAIS DO SERVIDOR E DO MILITAR	0.01.00.500.001	3.000,00			
3.3.90.14	DIÁRIAS - CIVIL	0.01.00.500.001	15.000,00			
3.3.90.30	MATERIAL DE CONSUMO	0.01.00.500.001	50.000,00			
3.3.90.33	PASSAGENS E DESPESAS COM LOCOMOÇÃO	0.01.00.500.001	15.000,00			
3.3.90.35	SERVIÇOS DE CONSULTORIA	0.01.00.500.001	60.000,00			
3.3.90.36	OUTROS SERVIÇOS DE TERCEIROS - PESSOA FÍSICA	0.01.00.500.001	56.000,00			
3.3.90.39	OUTROS SERVIÇOS DE TERCEIROS - PESSOA JURÍDICA	0.01.00.500.001	200.000,00			
3.3.90.92	DESPESAS DE EXERCÍCIOS ANTERIORES	0.01.00.500.001	10.000,00			
3.3.90.93	INDENIZAÇÕES E RESTITUIÇÕES	0.01.00.500.001	80.000,00			
4.0.00.00	DESPESAS DE CAPITAL					250.000,00
4.4.00.00	INVESTIMENTOS				250.000,00	
4.4.90.00	APLICAÇÕES DIRETAS			250.000,00		
4.4.90.51	OBRAS E INSTALAÇÕES	0.01.00.500.001	150.000,00			
4.4.90.52	EQUIPAMENTOS E MATERIAL PERMANENTE	0.01.00.500.001	100.000,00			
TOTAL						2.849.000,00



Prefeitura Municipal de Itaquitinga

AV ANTONIO CARLOS DE ALMEIDA - CNPJ:10150076/0001-57

Orçamento Programa - Exercício de 2023

Anexo 02

Page 2

NATUREZA DA DESPESA POR ORGÃO

PODER ORGÃO	02 PODER EXECUTIVO 01 Gabinete do Prefeito					
Código	Especificação	F.R.-C.A.	Elemento	Modalidade	Grupo	Categoria Econômica
3.0.00.00	DESPESAS CORRENTES					1.123.000,00
3.1.00.00	PESSOAL E ENCARGOS SOCIAIS				1.003.000,00	
3.1.90.00	APLICAÇÕES DIRETAS			1.003.000,00		
3.1.90.04	CONTRATAÇÃO POR TEMPO DETERMINADO	0.01.00.500.001	5.000,00			
3.1.90.11	VENCIMENTOS E VANTAGENS FIXAS - PESSOAL CIVIL	0.01.00.500.001	522.000,00			
3.1.90.13	OBRIGAÇÕES PATRONAIS	0.01.00.500.001	100.000,00			
3.1.90.94	INDENIZAÇÕES E RESTITUIÇÕES TRABALHISTAS	0.01.00.500.001	376.000,00			
3.3.00.00	OUTRAS DESPESAS CORRENTES				120.000,00	
3.3.90.00	APLICAÇÕES DIRETAS			120.000,00		
3.3.90.08	OUTROS BENEFÍCIOS ASSISTENCIAIS DO SERVIDOR E DO MILITAR	0.01.00.500.001	5.000,00			
3.3.90.14	DIÁRIAS - CIVIL	0.01.00.500.001	10.000,00			
3.3.90.30	MATERIAL DE CONSUMO	0.01.00.500.001	15.000,00			
3.3.90.35	SERVIÇOS DE CONSULTORIA	0.01.00.500.001	5.000,00			
3.3.90.36	OUTROS SERVIÇOS DE TERCEIROS - PESSOA FÍSICA	0.01.00.500.001	15.000,00			
3.3.90.39	OUTROS SERVIÇOS DE TERCEIROS - PESSOA JURÍDICA	0.01.00.500.001	65.000,00			
3.3.90.92	DESPESAS DE EXERCÍCIOS ANTERIORES	0.01.00.500.001	5.000,00			
4.0.00.00	DESPESAS DE CAPITAL					10.000,00
4.4.00.00	INVESTIMENTOS				10.000,00	
4.4.90.00	APLICAÇÕES DIRETAS			10.000,00		
4.4.90.52	EQUIPAMENTOS E MATERIAL PERMANENTE	0.01.00.500.001	10.000,00			
TOTAL						1.133.000,00



Prefeitura Municipal de Itaquitanga

AV ANTONIO CARLOS DE ALMEIDA - CNPJ:10150076/0001-57

Orçamento Programa - Exercício de 2023

Anexo 02

Page 3

NATUREZA DA DESPESA POR ORGÃO

PODER	02 PODER EXECUTIVO					
ORGÃO	02 Procuradoria Municipal					
Código	Especificação	F.R.-C.A.	Elemento	Modalidade	Grupo	Categoria Econômica
3.0.00.00	DESPESAS CORRENTES					218.000,00
3.1.00.00	PESSOAL E ENCARGOS SOCIAIS				104.000,00	
3.1.90.00	APLICAÇÕES DIRETAS			104.000,00		
3.1.90.11	VENCIMENTOS E VANTAGENS FIXAS - PESSOAL CIVIL	0.01.00.500.001	36.000,00			
3.1.90.13	OBRIGAÇÕES PATRONAIS	0.01.00.500.001	10.000,00			
3.1.90.94	INDENIZAÇÕES E RESTITUIÇÕES TRABALHISTAS	0.01.00.500.001	58.000,00			
3.3.00.00	OUTRAS DESPESAS CORRENTES				114.000,00	
3.3.90.00	APLICAÇÕES DIRETAS			114.000,00		
3.3.90.08	OUTROS BENEFÍCIOS ASSISTENCIAIS DO SERVIDOR E DO MILITAR	0.01.00.500.001	5.000,00			
3.3.90.14	DIÁRIAS - CIVIL	0.01.00.500.001	5.000,00			
3.3.90.30	MATERIAL DE CONSUMO	0.01.00.500.001	5.000,00			
3.3.90.35	SERVIÇOS DE CONSULTORIA	0.01.00.500.001	5.000,00			
3.3.90.36	OUTROS SERVIÇOS DE TERCEIROS - PESSOA FÍSICA	0.01.00.500.001	5.000,00			
3.3.90.39	OUTROS SERVIÇOS DE TERCEIROS - PESSOA JURÍDICA	0.01.00.500.001	5.000,00			
3.3.90.91	SENTENÇAS JUDICIAIS	0.01.00.500.001	84.000,00			
4.0.00.00	DESPESAS DE CAPITAL					5.000,00
4.4.00.00	INVESTIMENTOS				5.000,00	
4.4.90.00	APLICAÇÕES DIRETAS			5.000,00		
4.4.90.52	EQUIPAMENTOS E MATERIAL PERMANENTE	0.01.00.500.001	5.000,00			
TOTAL						223.000,00



Prefeitura Municipal de Itaquitanga

AV ANTONIO CARLOS DE ALMEIDA - CNPJ:10150076/0001-57

Orçamento Programa - Exercício de 2023

Anexo 02

Page 4

NATUREZA DA DESPESA POR ORGÃO

Código	Especificação	F.R.-C.A.	Elemento	Modalidade	Grupo	Categoria Econômica
PODER	02 PODER EXECUTIVO					
ORGÃO	03 Secretaria de Supervisão de Políticas Públicas					
3.0.00.00	DESPESAS CORRENTES					50.000,00
3.1.00.00	PESSOAL E ENCARGOS SOCIAIS				20.000,00	
3.1.90.00	APLICAÇÕES DIRETAS			20.000,00		
3.1.90.04	CONTRATAÇÃO POR TEMPO DETERMINADO	0.01.00.500.001	5.000,00			
3.1.90.11	VENCIMENTOS E VANTAGENS FIXAS - PESSOAL CIVIL	0.01.00.500.001	5.000,00			
3.1.90.13	OBRIGAÇÕES PATRONAIS	0.01.00.500.001	5.000,00			
3.1.90.94	INDENIZAÇÕES E RESTITUIÇÕES TRABALHISTAS	0.01.00.500.001	5.000,00			
3.3.00.00	OUTRAS DESPESAS CORRENTES				30.000,00	
3.3.90.00	APLICAÇÕES DIRETAS			30.000,00		
3.3.90.08	OUTROS BENEFÍCIOS ASSISTENCIAIS DO SERVIDOR E DO MILITAR	0.01.00.500.001	5.000,00			
3.3.90.14	DIÁRIAS - CIVIL	0.01.00.500.001	5.000,00			
3.3.90.30	MATERIAL DE CONSUMO	0.01.00.500.001	5.000,00			
3.3.90.36	OUTROS SERVIÇOS DE TERCEIROS - PESSOA FÍSICA	0.01.00.500.001	5.000,00			
3.3.90.39	OUTROS SERVIÇOS DE TERCEIROS - PESSOA JURÍDICA	0.01.00.500.001	5.000,00			
3.3.90.92	DESPESAS DE EXERCÍCIOS ANTERIORES	0.01.00.500.001	5.000,00			
4.0.00.00	DESPESAS DE CAPITAL					5.000,00
4.4.00.00	INVESTIMENTOS				5.000,00	
4.4.90.00	APLICAÇÕES DIRETAS			5.000,00		
4.4.90.52	EQUIPAMENTOS E MATERIAL PERMANENTE	0.01.00.500.001	5.000,00			
TOTAL						55.000,00



Prefeitura Municipal de Itaquitinga

AV ANTONIO CARLOS DE ALMEIDA - CNPJ:10150076/0001-57

Orçamento Programa - Exercício de 2023

Anexo 02

Page 5

NATUREZA DA DESPESA POR ORGÃO

PODER ORGÃO	02 PODER EXECUTIVO 04 Secretaria de Controle Interno					
Código	Especificação	F.R.-C.A.	Elemento	Modalidade	Grupo	Categoria Econômica
3.0.00.00	DESPESAS CORRENTES					192.000,00
3.1.00.00	PESSOAL E ENCARGOS SOCIAIS				86.000,00	
3.1.90.00	APLICAÇÕES DIRETAS			86.000,00		
3.1.90.11	VENCIMENTOS E VANTAGENS FIXAS - PESSOAL CIVIL	0.01.00.500.001	38.000,00			
3.1.90.13	OBRIGAÇÕES PATRONAIS	0.01.00.500.001	10.000,00			
3.1.90.94	INDENIZAÇÕES E RESTITUIÇÕES TRABALHISTAS	0.01.00.500.001	38.000,00			
3.3.00.00	OUTRAS DESPESAS CORRENTES				106.000,00	
3.3.90.00	APLICAÇÕES DIRETAS			106.000,00		
3.3.90.08	OUTROS BENEFÍCIOS ASSISTENCIAIS DO SERVIDOR E DO MILITAR	0.01.00.500.001	5.000,00			
3.3.90.14	DIÁRIAS - CIVIL	0.01.00.500.001	5.000,00			
3.3.90.30	MATERIAL DE CONSUMO	0.01.00.500.001	10.000,00			
3.3.90.35	SERVIÇOS DE CONSULTORIA	0.01.00.500.001	41.000,00			
3.3.90.36	OUTROS SERVIÇOS DE TERCEIROS - PESSOA FÍSICA	0.01.00.500.001	10.000,00			
3.3.90.39	OUTROS SERVIÇOS DE TERCEIROS - PESSOA JURÍDICA	0.01.00.500.001	35.000,00			
4.0.00.00	DESPESAS DE CAPITAL					10.000,00
4.4.00.00	INVESTIMENTOS				10.000,00	
4.4.90.00	APLICAÇÕES DIRETAS			10.000,00		
4.4.90.52	EQUIPAMENTOS E MATERIAL PERMANENTE	0.01.00.500.001	10.000,00			
TOTAL						202.000,00



Prefeitura Municipal de Itaquitinga

AV ANTONIO CARLOS DE ALMEIDA - CNPJ:10150076/0001-57

Orçamento Programa - Exercício de 2023

Anexo 02

Page 6

NATUREZA DA DESPESA POR ORGÃO

PODER ORGÃO	02 PODER EXECUTIVO 05 Secretaria de Administração					
Código	Especificação	F.R.-C.A.	Elemento	Modalidade	Grupo	Categoria Econômica
3.0.00.00	DESPESAS CORRENTES					2.880.195,19
3.1.00.00	PESSOAL E ENCARGOS SOCIAIS				506.000,00	
3.1.90.00	APLICAÇÕES DIRETAS			496.000,00		
3.1.90.04	CONTRATAÇÃO POR TEMPO DETERMINADO	0.01.00.500.001	61.000,00			
3.1.90.11	VENCIMENTOS E VANTAGENS FIXAS - PESSOAL CIVIL	0.01.00.500.001	155.000,00			
3.1.90.13	OBRIGAÇÕES PATRONAIS	0.01.00.500.001	43.000,00			
3.1.90.92	DESPESAS DE EXERCÍCIOS ANTERIORES	0.01.00.500.001	30.000,00			
3.1.90.94	INDENIZAÇÕES E RESTITUIÇÕES TRABALHISTAS	0.01.00.500.001	202.000,00			
3.1.90.96	RESSARCIMENTO DE DESPESAS DE PESSOAL REQUISITADO	0.01.00.500.001	5.000,00			
3.1.91.00	APLICAÇÕES DIRETAS- INTRA-ORÇAMENTÁRIAS			10.000,00		
3.1.91.13	OBRIGAÇÕES PATRONAIS	0.01.00.500.001	10.000,00			
3.2.00.00	JUROS E ENCARGOS DA DÍVIDA				10.000,00	
3.2.90.00	APLICAÇÕES DIRETAS			5.000,00		
3.2.90.21	JUROS SOBRE A DÍVIDA POR CONTRATO	0.01.00.500.001	5.000,00			
3.2.91.00	APLICAÇÕES DIRETAS- INTRA-ORÇAMENTÁRIAS			5.000,00		
3.2.91.21	JUROS SOBRE A DÍVIDA POR CONTRATO	0.01.00.500.001	5.000,00			
3.3.00.00	OUTRAS DESPESAS CORRENTES				2.364.195,19	
3.3.50.00	TRANSFERÊNCIAS A INSTITUIÇÕES PRIVADAS SEM FINS LUCRATIVOS			10.000,00		
3.3.50.41	CONTRIBUIÇÕES	0.01.00.500.001	10.000,00			
3.3.90.00	APLICAÇÕES DIRETAS			1.786.900,00		
3.3.90.08	OUTROS BENEFÍCIOS ASSISTENCIAIS DO SERVIDOR E DO MILITAR	0.01.00.500.001	10.000,00			
3.3.90.14	DIÁRIAS - CIVIL	0.01.00.500.001	5.000,00			
3.3.90.30	MATERIAL DE CONSUMO	0.01.00.500.001	64.000,00			
3.3.90.35	SERVIÇOS DE CONSULTORIA	0.01.00.500.001	200.000,00			
3.3.90.36	OUTROS SERVIÇOS DE TERCEIROS - PESSOA FÍSICA	0.01.00.500.001	25.000,00			
3.3.90.39	OUTROS SERVIÇOS DE TERCEIROS - PESSOA JURÍDICA	0.01.00.500.001	172.900,00			
3.3.90.47	OBRIGAÇÕES TRIBUTÁRIAS E CONTRIBUTIVAS	0.01.00.500.001	700.000,00			
3.3.90.91	SENTENÇAS JUDICIAIS	0.01.00.500.001	600.000,00			
3.3.90.92	DESPESAS DE EXERCÍCIOS ANTERIORES	0.01.00.500.001	5.000,00			
3.3.90.93	INDENIZAÇÕES E RESTITUIÇÕES	0.01.00.500.001	5.000,00			
3.3.91.00	APLICAÇÕES DIRETAS- INTRA-ORÇAMENTÁRIAS			567.295,19		
3.3.91.97	APORTE PARA COBERTURA DO DÉFICIT ATUARIAL DO RPPS	0.01.00.500.001	567.295,19			
4.0.00.00	DESPESAS DE CAPITAL					1.495.000,00
4.4.00.00	INVESTIMENTOS				30.000,00	
4.4.90.00	APLICAÇÕES DIRETAS			30.000,00		
4.4.90.52	EQUIPAMENTOS E MATERIAL PERMANENTE	0.01.00.500.001	30.000,00			
4.6.00.00	AMORTIZAÇÃO DA DÍVIDA				1.465.000,00	
4.6.90.00	APLICAÇÕES DIRETAS			800.000,00		
4.6.90.71	PRINCIPAL DA DÍVIDA CONTRATUAL RESGATADA	0.01.00.500.001	800.000,00			



Prefeitura Municipal de Itaquitinga

AV ANTONIO CARLOS DE ALMEIDA - CNPJ:10150076/0001-57

Orçamento Programa - Exercício de 2023

Anexo 02

Page 7

NATUREZA DA DESPESA POR ORGÃO

Código	Especificação	F.R.-C.A.	Elemento	Modalidade	Grupo	Categoria Econômica
PODER	02 Poder Executivo					
ORGÃO	05 Secretaria de Administração					
4.6.91.00	APLICAÇÕES DIRETAS- INTRA-ORÇAMENTÁRIAS			665.000,00		
4.6.91.71	PRINCIPAL DA DÍVIDA CONTRATUAL RESGATADA	0.01.00.500.001	665.000,00			
TOTAL						4.375.195,19



Prefeitura Municipal de Itaquitinga

AV ANTONIO CARLOS DE ALMEIDA - CNPJ:10150076/0001-57

Orçamento Programa - Exercício de 2023

Anexo 02

Page 8

NATUREZA DA DESPESA POR ORGÃO

PODER	02 PODER EXECUTIVO					
ORGÃO	05 Secretaria de Finanças					
Código	Especificação	F.R.-C.A.	Elemento	Modalidade	Grupo	Categoria Econômica
3.0.00.00	DESPESAS CORRENTES					545.000,00
3.1.00.00	PESSOAL E ENCARGOS SOCIAIS				324.000,00	
3.1.90.00	APLICAÇÕES DIRETAS			304.000,00		
3.1.90.04	CONTRATAÇÃO POR TEMPO DETERMINADO	0.01.00.500.001	5.000,00			
3.1.90.11	VENCIMENTOS E VANTAGENS FIXAS - PESSOAL CIVIL	0.01.00.500.001	142.000,00			
3.1.90.13	OBRIGAÇÕES PATRONAIS	0.01.00.500.001	22.000,00			
3.1.90.94	INDENIZAÇÕES E RESTITUIÇÕES TRABALHISTAS	0.01.00.500.001	135.000,00			
3.1.91.00	APLICAÇÕES DIRETAS- INTRA-ORÇAMENTÁRIAS			20.000,00		
3.1.91.13	OBRIGAÇÕES PATRONAIS	0.01.00.500.001	20.000,00			
3.3.00.00	OUTRAS DESPESAS CORRENTES				221.000,00	
3.3.90.00	APLICAÇÕES DIRETAS			221.000,00		
3.3.90.08	OUTROS BENEFÍCIOS ASSISTENCIAIS DO SERVIDOR E DO MILITAR	0.01.00.500.001	5.000,00			
3.3.90.14	DIÁRIAS - CIVIL	0.01.00.500.001	5.000,00			
3.3.90.30	MATERIAL DE CONSUMO	0.01.00.500.001	25.000,00			
3.3.90.35	SERVIÇOS DE CONSULTORIA	0.01.00.500.001	57.000,00			
3.3.90.36	OUTROS SERVIÇOS DE TERCEIROS - PESSOA FÍSICA	0.01.00.500.001	20.000,00			
3.3.90.39	OUTROS SERVIÇOS DE TERCEIROS - PESSOA JURÍDICA	0.01.00.500.001	104.000,00			
3.3.90.92	DESPESAS DE EXERCÍCIOS ANTERIORES	0.01.00.500.001	5.000,00			
4.0.00.00	DESPESAS DE CAPITAL					20.000,00
4.4.00.00	INVESTIMENTOS				20.000,00	
4.4.90.00	APLICAÇÕES DIRETAS			20.000,00		
4.4.90.52	EQUIPAMENTOS E MATERIAL PERMANENTE	0.01.00.500.001	20.000,00			
TOTAL						565.000,00



Prefeitura Municipal de Itaquitinga

AV ANTONIO CARLOS DE ALMEIDA - CNPJ:10150076/0001-57

Orçamento Programa - Exercício de 2023

Anexo 02

Page 9

NATUREZA DA DESPESA POR ORGÃO

PODER ORGÃO	02 PODER EXECUTIVO 07 Secretaria de Assistência e Desenvolvimento Social					
Código	Especificação	F.R.-C.A.	Elemento	Modalidade	Grupo	Categoria Econômica
3.0.00.00	DESPESAS CORRENTES					2.544.686,00
3.1.00.00	PESSOAL E ENCARGOS SOCIAIS				1.091.686,00	
3.1.90.00	APLICAÇÕES DIRETAS			1.071.686,00		
3.1.90.04	CONTRATAÇÃO POR TEMPO DETERMINADO	0.01.00.500.001	110.000,00			
3.1.90.04	CONTRATAÇÃO POR TEMPO DETERMINADO	0.01.00.500.001	312.000,00			
3.1.90.04	CONTRATAÇÃO POR TEMPO DETERMINADO	0.05.12.500.030	127.686,00			
3.1.90.04	CONTRATAÇÃO POR TEMPO DETERMINADO	0.05.12.500.031	25.000,00			
3.1.90.04	CONTRATAÇÃO POR TEMPO DETERMINADO	0.05.12.500.032	22.000,00			
3.1.90.11	VENCIMENTOS E VANTAGENS FIXAS - PESSOAL CIVIL	0.01.00.500.001	170.000,00			
3.1.90.11	VENCIMENTOS E VANTAGENS FIXAS - PESSOAL CIVIL	0.05.12.500.031	5.000,00			
3.1.90.13	OBRIGAÇÕES PATRONAIS	0.01.00.500.001	171.000,00			
3.1.90.13	OBRIGAÇÕES PATRONAIS	0.05.12.500.030	5.000,00			
3.1.90.13	OBRIGAÇÕES PATRONAIS	0.05.12.500.031	5.000,00			
3.1.90.94	INDENIZAÇÕES E RESTITUIÇÕES TRABALHISTAS	0.01.00.500.001	119.000,00			
3.1.91.00	APLICAÇÕES DIRETAS- INTRA-ORÇAMENTÁRIAS			20.000,00		
3.1.91.13	OBRIGAÇÕES PATRONAIS	0.01.00.500.001	15.000,00			
3.1.91.13	OBRIGAÇÕES PATRONAIS	0.05.12.500.031	5.000,00			
3.3.00.00	OUTRAS DESPESAS CORRENTES				1.453.000,00	
3.3.50.00	TRANSFERÊNCIAS A INSTITUIÇÕES PRIVADAS SEM FINS LUCRATIVOS			120.000,00		
3.3.50.43	SUBVENÇÕES SOCIAIS	0.01.00.500.001	120.000,00			
3.3.90.00	APLICAÇÕES DIRETAS			1.333.000,00		
3.3.90.14	DIÁRIAS - CIVIL	0.01.00.500.001	10.000,00			
3.3.90.14	DIÁRIAS - CIVIL	0.01.00.500.001	35.000,00			
3.3.90.14	DIÁRIAS - CIVIL	0.05.12.500.030	5.000,00			
3.3.90.14	DIÁRIAS - CIVIL	0.05.12.500.031	5.000,00			
3.3.90.14	DIÁRIAS - CIVIL	0.05.12.500.033	9.000,00			
3.3.90.30	MATERIAL DE CONSUMO	0.01.00.500.001	220.000,00			
3.3.90.30	MATERIAL DE CONSUMO	0.02.13.500.029	100.000,00			
3.3.90.30	MATERIAL DE CONSUMO	0.02.13.500.034	30.000,00			
3.3.90.30	MATERIAL DE CONSUMO	0.02.13.500.035	10.000,00			
3.3.90.30	MATERIAL DE CONSUMO	0.05.12.500.030	5.000,00			
3.3.90.30	MATERIAL DE CONSUMO	0.05.12.500.031	5.000,00			
3.3.90.30	MATERIAL DE CONSUMO	0.05.12.500.033	20.000,00			
3.3.90.32	MATERIAL, BEM OU SERVIÇO PARA DISTRIBUIÇÃO GRATUITA	0.01.00.500.001	155.000,00			
3.3.90.32	MATERIAL, BEM OU SERVIÇO PARA DISTRIBUIÇÃO GRATUITA	0.02.13.661.001	10.000,00			
3.3.90.32	MATERIAL, BEM OU SERVIÇO PARA DISTRIBUIÇÃO GRATUITA	0.05.12.500.031	5.000,00			
3.3.90.32	MATERIAL, BEM OU SERVIÇO PARA DISTRIBUIÇÃO GRATUITA	0.05.12.500.033	20.000,00			
3.3.90.33	PASSAGENS E DESPESAS COM LOCOMOÇÃO	0.01.00.500.001	5.000,00			
3.3.90.35	SERVIÇOS DE CONSULTORIA	0.01.00.500.001	50.000,00			



Prefeitura Municipal de Itaquitinga

AV ANTONIO CARLOS DE ALMEIDA - CNPJ:10150076/0001-57

Orçamento Programa - Exercício de 2023

Anexo 02

Page 11

NATUREZA DA DESPESA POR ORGÃO

PODER ORGÃO	02 PODER EXECUTIVO 06 Secretaria de Saúde					
Código	Especificação	F.R.-C.A.	Elemento	Modalidade	Grupo	Categoria Econômica
3.0.00.00	DESPESAS CORRENTES					11.944.333,61
3.1.00.00	PESSOAL E ENCARGOS SOCIAIS				8.520.404,28	
3.1.90.00	APLICAÇÕES DIRETAS			7.909.404,28		
3.1.90.04	CONTRATAÇÃO POR TEMPO DETERMINADO	0.01.00.500.003	1.075.000,00			
3.1.90.04	CONTRATAÇÃO POR TEMPO DETERMINADO	0.01.00.500.003	1.145.000,00			
3.1.90.04	CONTRATAÇÃO POR TEMPO DETERMINADO	0.05.10.600.035	1.000.000,00			
3.1.90.04	CONTRATAÇÃO POR TEMPO DETERMINADO	0.05.10.600.037	200.000,00			
3.1.90.04	CONTRATAÇÃO POR TEMPO DETERMINADO	0.05.10.600.044	35.234,68			
3.1.90.04	CONTRATAÇÃO POR TEMPO DETERMINADO	0.05.10.600.045	36.000,00			
3.1.90.04	CONTRATAÇÃO POR TEMPO DETERMINADO	0.05.10.600.048	170.033,60			
3.1.90.11	VENCIMENTOS E VANTAGENS FIXAS - PESSOAL CIVIL	0.01.00.500.003	712.000,00			
3.1.90.11	VENCIMENTOS E VANTAGENS FIXAS - PESSOAL CIVIL	0.01.00.500.003	719.000,00			
3.1.90.11	VENCIMENTOS E VANTAGENS FIXAS - PESSOAL CIVIL	0.05.10.600.044	5.000,00			
3.1.90.11	VENCIMENTOS E VANTAGENS FIXAS - PESSOAL CIVIL	0.05.10.600.048	5.000,00			
3.1.90.13	OBRIGAÇÕES PATRONAIS	0.01.00.500.003	507.000,00			
3.1.90.13	OBRIGAÇÕES PATRONAIS	0.05.10.600.035	100.000,00			
3.1.90.13	OBRIGAÇÕES PATRONAIS	0.05.10.600.037	24.000,00			
3.1.90.13	OBRIGAÇÕES PATRONAIS	0.05.10.600.044	5.000,00			
3.1.90.13	OBRIGAÇÕES PATRONAIS	0.05.10.600.048	5.000,00			
3.1.90.16	OUTRAS DESPESAS VARIÁVEIS - PESSOAL CIVIL	0.05.10.600.041	222.192,00			
3.1.90.91	SENTENÇAS JUDICIAIS	0.01.00.500.003	5.000,00			
3.1.90.94	INDENIZAÇÕES E RESTITUIÇÕES TRABALHISTAS	0.01.00.500.003	148.000,00			
3.1.90.94	INDENIZAÇÕES E RESTITUIÇÕES TRABALHISTAS	0.01.00.500.003	885.000,00			
3.1.90.94	INDENIZAÇÕES E RESTITUIÇÕES TRABALHISTAS	0.05.10.600.034	885.944,00			
3.1.90.94	INDENIZAÇÕES E RESTITUIÇÕES TRABALHISTAS	0.05.10.600.048	10.000,00			
3.1.91.00	APLICAÇÕES DIRETAS- INTRA-ORÇAMENTÁRIAS			611.000,00		
3.1.91.13	OBRIGAÇÕES PATRONAIS	0.01.00.500.003	451.000,00			
3.1.91.13	OBRIGAÇÕES PATRONAIS	0.05.10.600.034	150.000,00			
3.1.91.13	OBRIGAÇÕES PATRONAIS	0.05.10.600.044	5.000,00			
3.1.91.13	OBRIGAÇÕES PATRONAIS	0.05.10.600.048	5.000,00			
3.3.00.00	OUTRAS DESPESAS CORRENTES				3.423.929,33	
3.3.90.00	APLICAÇÕES DIRETAS			3.423.929,33		
3.3.90.08	OUTROS BENEFÍCIOS ASSISTENCIAIS DO SERVIDOR E DO MILITAR	0.01.00.500.003	5.000,00			
3.3.90.08	OUTROS BENEFÍCIOS ASSISTENCIAIS DO SERVIDOR E DO MILITAR	0.01.00.500.003	10.000,00			
3.3.90.14	DIÁRIAS - CIVIL	0.01.00.500.003	25.000,00			
3.3.90.30	MATERIAL DE CONSUMO	0.01.00.500.003	15.000,00			
3.3.90.30	MATERIAL DE CONSUMO	0.01.00.500.003	535.000,00			
3.3.90.30	MATERIAL DE CONSUMO	0.02.10.600.040	39.662,16			
3.3.90.30	MATERIAL DE CONSUMO	0.02.10.600.049	29.522,28			



Prefeitura Municipal de Itaquitinga

AV ANTONIO CARLOS DE ALMEIDA - CNPJ:10150076/0001-57

Orçamento Programa - Exercício de 2023

Anexo 02

Page 12

NATUREZA DA DESPESA POR ORGÃO

PODER ORGÃO	02 Poder Executivo 08 Secretaria de Saúde	Código	Especificação	F.R.-C.A.	Elemento	Modalidade	Grupo	Categoria Econômica
		3.3.90.30	MATERIAL DE CONSUMO	0.02.10.600.052	101.883,00			
		3.3.90.30	MATERIAL DE CONSUMO	0.05.10.600.034	50.000,00			
		3.3.90.30	MATERIAL DE CONSUMO	0.05.10.600.035	10.000,00			
		3.3.90.30	MATERIAL DE CONSUMO	0.05.10.600.036	56.000,00			
		3.3.90.30	MATERIAL DE CONSUMO	0.05.10.600.037	20.924,00			
		3.3.90.30	MATERIAL DE CONSUMO	0.05.10.600.038	101.730,00			
		3.3.90.30	MATERIAL DE CONSUMO	0.05.10.600.039	16.276,80			
		3.3.90.30	MATERIAL DE CONSUMO	0.05.10.600.042	52.000,00			
		3.3.90.30	MATERIAL DE CONSUMO	0.05.10.600.044	10.000,00			
		3.3.90.30	MATERIAL DE CONSUMO	0.05.10.600.046	1.495,80			
		3.3.90.30	MATERIAL DE CONSUMO	0.05.10.600.047	12.000,00			
		3.3.90.30	MATERIAL DE CONSUMO	0.05.10.600.048	167.000,00			
		3.3.90.30	MATERIAL DE CONSUMO	0.05.10.602.001	33.600,00			
		3.3.90.30	MATERIAL DE CONSUMO	0.06.00.600.031	250.000,00			
		3.3.90.32	MATERIAL, BEM OU SERVIÇO PARA DISTRIBUIÇÃO GRATUITA	0.01.00.500.003	30.000,00			
		3.3.90.35	SERVIÇOS DE CONSULTORIA	0.01.00.500.003	150.000,00			
		3.3.90.36	OUTROS SERVIÇOS DE TERCEIROS - PESSOA FÍSICA	0.01.00.500.003	10.000,00			
		3.3.90.36	OUTROS SERVIÇOS DE TERCEIROS - PESSOA FÍSICA	0.01.00.500.003	10.000,00			
		3.3.90.36	OUTROS SERVIÇOS DE TERCEIROS - PESSOA FÍSICA	0.01.00.500.003	66.000,00			
		3.3.90.36	OUTROS SERVIÇOS DE TERCEIROS - PESSOA FÍSICA	0.05.10.600.034	20.000,00			
		3.3.90.36	OUTROS SERVIÇOS DE TERCEIROS - PESSOA FÍSICA	0.05.10.600.035	6.441,88			
		3.3.90.36	OUTROS SERVIÇOS DE TERCEIROS - PESSOA FÍSICA	0.05.10.600.036	21.483,16			
		3.3.90.36	OUTROS SERVIÇOS DE TERCEIROS - PESSOA FÍSICA	0.05.10.600.037	20.000,00			
		3.3.90.36	OUTROS SERVIÇOS DE TERCEIROS - PESSOA FÍSICA	0.05.10.600.044	5.000,00			
		3.3.90.36	OUTROS SERVIÇOS DE TERCEIROS - PESSOA FÍSICA	0.05.10.600.048	10.000,00			
		3.3.90.39	OUTROS SERVIÇOS DE TERCEIROS - PESSOA JURÍDICA	0.01.00.500.003	10.000,00			
		3.3.90.39	OUTROS SERVIÇOS DE TERCEIROS - PESSOA JURÍDICA	0.01.00.500.003	105.000,00			
		3.3.90.39	OUTROS SERVIÇOS DE TERCEIROS - PESSOA JURÍDICA	0.01.00.500.003	560.000,00			
		3.3.90.39	OUTROS SERVIÇOS DE TERCEIROS - PESSOA JURÍDICA	0.05.10.600.034	50.000,00			
		3.3.90.39	OUTROS SERVIÇOS DE TERCEIROS - PESSOA JURÍDICA	0.05.10.600.035	20.000,00			
		3.3.90.39	OUTROS SERVIÇOS DE TERCEIROS - PESSOA JURÍDICA	0.05.10.600.036	30.000,00			
		3.3.90.39	OUTROS SERVIÇOS DE TERCEIROS - PESSOA JURÍDICA	0.05.10.600.037	90.000,00			
		3.3.90.39	OUTROS SERVIÇOS DE TERCEIROS - PESSOA JURÍDICA	0.05.10.600.042	50.000,00			
		3.3.90.39	OUTROS SERVIÇOS DE TERCEIROS - PESSOA JURÍDICA	0.05.10.600.043	2.910,25			
		3.3.90.39	OUTROS SERVIÇOS DE TERCEIROS - PESSOA JURÍDICA	0.05.10.600.044	5.000,00			
		3.3.90.39	OUTROS SERVIÇOS DE TERCEIROS - PESSOA JURÍDICA	0.05.10.600.048	300.000,00			
		3.3.90.39	OUTROS SERVIÇOS DE TERCEIROS - PESSOA JURÍDICA	0.06.00.600.030	250.000,00			
		3.3.90.47	OBRIGAÇÕES TRIBUTÁRIAS E CONTRIBUTIVAS	0.01.00.500.003	35.000,00			



Prefeitura Municipal de Itaquitinga

AV ANTONIO CARLOS DE ALMEIDA - CNPJ:10150076/0001-57

Orçamento Programa - Exercício de 2023

Anexo 02

Page 13

NATUREZA DA DESPESA POR ORGÃO

PODER ORGÃO	02 Poder Executivo 08 Secretaria de Saúde					
Código	Especificação	F.R.-C.A.	Elemento	Modalidade	Grupo	Categoria Econômica
3.3.90.48	OUTROS AUXÍLIOS FINANCEIROS A PESSOA FÍSICA	0.01.00.500.003	5.000,00			
3.3.90.91	SENTENÇAS JUDICIAIS	0.01.00.500.003	5.000,00			
3.3.90.92	DESPESAS DE EXERCÍCIOS ANTERIORES	0.01.00.500.003	10.000,00			
3.3.90.93	INDENIZAÇÕES E RESTITUIÇÕES	0.01.00.500.003	5.000,00			
4.0.00.00	DESPESAS DE CAPITAL					2.174.000,00
4.4.00.00	INVESTIMENTOS				2.174.000,00	
4.90.00	APLICAÇÕES DIRETAS			2.174.000,00		
4.4.90.51	OBRAS E INSTALAÇÕES	0.01.00.500.003	500.000,00			
4.4.90.51	OBRAS E INSTALAÇÕES	0.06.00.600.050	200.000,00			
4.4.90.51	OBRAS E INSTALAÇÕES	0.06.00.600.051	800.000,00			
4.4.90.52	EQUIPAMENTOS E MATERIAL PERMANENTE	0.01.00.500.003	540.000,00			
4.4.90.52	EQUIPAMENTOS E MATERIAL PERMANENTE	0.05.10.601.001	134.000,00			
TOTAL						14.118.333,61



Prefeitura Municipal de Itaquitinga

AV ANTONIO CARLOS DE ALMEIDA - CNPJ:10150076/0001-57

Orçamento Programa - Exercício de 2023

Anexo 02

Page 14

NATUREZA DA DESPESA POR ORGÃO

PODER ORGÃO	02 PODER EXECUTIVO 09 Secretaria de Educação					
Código	Especificação	F.R.-C.A.	Elemento	Modalidade	Grupo	Categoria Econômica
3.0.00.00	DESPESAS CORRENTES					21.024.937,10
3.1.00.00	PESSOAL E ENCARGOS SOCIAIS				14.435.380,90	
3.1.90.00	APLICAÇÕES DIRETAS			12.881.380,90		
3.1.90.04	CONTRATAÇÃO POR TEMPO DETERMINADO	0.01.00.500.001	5.000,00			
3.1.90.04	CONTRATAÇÃO POR TEMPO DETERMINADO	0.01.00.500.002	10.000,00			
3.1.90.04	CONTRATAÇÃO POR TEMPO DETERMINADO	0.05.09.540.000	10.000,00			
3.1.90.04	CONTRATAÇÃO POR TEMPO DETERMINADO	0.05.09.540.000	3.246.000,00			
3.1.90.11	VENCIMENTOS E VANTAGENS FIXAS - PESSOAL CIVIL	0.01.00.500.001	5.000,00			
3.1.90.11	VENCIMENTOS E VANTAGENS FIXAS - PESSOAL CIVIL	0.01.00.500.002	350.000,00			
3.1.90.11	VENCIMENTOS E VANTAGENS FIXAS - PESSOAL CIVIL	0.05.09.540.000	10.000,00			
3.1.90.11	VENCIMENTOS E VANTAGENS FIXAS - PESSOAL CIVIL	0.05.09.540.000	5.640.000,00			
3.1.90.11	VENCIMENTOS E VANTAGENS FIXAS - PESSOAL CIVIL	0.05.09.541.001	1.321.475,00			
3.1.90.11	VENCIMENTOS E VANTAGENS FIXAS - PESSOAL CIVIL	0.05.09.542.001	825.905,90			
3.1.90.13	OBRIGAÇÕES PATRONAIS	0.01.00.500.002	68.000,00			
3.1.90.13	OBRIGAÇÕES PATRONAIS	0.05.09.540.000	10.000,00			
3.1.90.13	OBRIGAÇÕES PATRONAIS	0.05.09.540.000	623.000,00			
3.1.90.94	INDENIZAÇÕES E RESTITUIÇÕES TRABALHISTAS	0.01.00.500.001	5.000,00			
3.1.90.94	INDENIZAÇÕES E RESTITUIÇÕES TRABALHISTAS	0.01.00.500.002	292.000,00			
3.1.90.94	INDENIZAÇÕES E RESTITUIÇÕES TRABALHISTAS	0.05.09.540.000	20.000,00			
3.1.90.94	INDENIZAÇÕES E RESTITUIÇÕES TRABALHISTAS	0.05.09.540.000	440.000,00			
3.1.91.00	APLICAÇÕES DIRETAS- INTRA-ORÇAMENTÁRIAS			1.554.000,00		
3.1.91.13	OBRIGAÇÕES PATRONAIS	0.01.00.500.002	155.000,00			
3.1.91.13	OBRIGAÇÕES PATRONAIS	0.05.09.540.000	10.000,00			
3.1.91.13	OBRIGAÇÕES PATRONAIS	0.05.09.540.000	1.389.000,00			
3.3.00.00	OUTRAS DESPESAS CORRENTES				6.589.556,20	
3.3.90.00	APLICAÇÕES DIRETAS			6.589.556,20		
3.3.90.08	OUTROS BENEFÍCIOS ASSISTENCIAIS DO SERVIDOR E DO MILITAR	0.05.09.540.000	20.000,00			
3.3.90.08	OUTROS BENEFÍCIOS ASSISTENCIAIS DO SERVIDOR E DO MILITAR	0.05.09.540.000	20.000,00			
3.3.90.14	DIÁRIAS - CIVIL	0.01.00.500.001	5.000,00			
3.3.90.14	DIÁRIAS - CIVIL	0.01.00.500.002	30.000,00			
3.3.90.14	DIÁRIAS - CIVIL	0.05.06.550.001	5.000,00			
3.3.90.14	DIÁRIAS - CIVIL	0.05.09.540.000	15.000,00			
3.3.90.30	MATERIAL DE CONSUMO	0.01.00.500.001	164.000,00			
3.3.90.30	MATERIAL DE CONSUMO	0.01.00.500.002	1.124.000,00			
3.3.90.30	MATERIAL DE CONSUMO	0.02.11.571.001	96.503,80			
3.3.90.30	MATERIAL DE CONSUMO	0.05.02.553.001	36.799,16			
3.3.90.30	MATERIAL DE CONSUMO	0.05.03.552.001	200.132,00			
3.3.90.30	MATERIAL DE CONSUMO	0.05.05.551.001	10.000,00			
3.3.90.30	MATERIAL DE CONSUMO	0.05.06.550.001	74.121,24			



Prefeitura Municipal de Itaquitinga

AV ANTONIO CARLOS DE ALMEIDA - CNPJ:10150076/0001-57

Orçamento Programa - Exercício de 2023

Anexo 02

Page 15

NATUREZA DA DESPESA POR ORGÃO

PODER ORGÃO	02 Poder Executivo 09 Secretaria de Educação					
Código	Especificação	F.R.-C.A.	Elemento	Modalidade	Grupo	Categoria Econômica
3.3.90.30	MATERIAL DE CONSUMO	0.05.09.540.000	110.000,00			
3.3.90.31	PREMIAÇÕES CULTURAIS, ARTÍSTICAS, CIENTÍFICAS, DESPORTIVAS E	0.01.00.500.001	97.000,00			
3.3.90.32	MATERIAL, BEM OU SERVIÇO PARA DISTRIBUIÇÃO GRATUITA	0.01.00.500.001	10.000,00			
3.3.90.32	MATERIAL, BEM OU SERVIÇO PARA DISTRIBUIÇÃO GRATUITA	0.01.00.500.002	204.000,00			
3.3.90.32	MATERIAL, BEM OU SERVIÇO PARA DISTRIBUIÇÃO GRATUITA	0.05.06.550.001	20.000,00			
3.3.90.32	MATERIAL, BEM OU SERVIÇO PARA DISTRIBUIÇÃO GRATUITA	0.05.09.540.000	20.000,00			
3.3.90.33	PASSAGENS E DESPESAS COM LOCOMOÇÃO	0.01.00.500.002	15.000,00			
3.3.90.35	SERVIÇOS DE CONSULTORIA	0.01.00.500.002	10.000,00			
3.3.90.36	OUTROS SERVIÇOS DE TERCEIROS - PESSOA FÍSICA	0.01.00.500.001	83.000,00			
3.3.90.36	OUTROS SERVIÇOS DE TERCEIROS - PESSOA FÍSICA	0.01.00.500.002	137.000,00			
3.3.90.36	OUTROS SERVIÇOS DE TERCEIROS - PESSOA FÍSICA	0.02.11.571.001	10.000,00			
3.3.90.36	OUTROS SERVIÇOS DE TERCEIROS - PESSOA FÍSICA	0.05.02.553.001	10.000,00			
3.3.90.36	OUTROS SERVIÇOS DE TERCEIROS - PESSOA FÍSICA	0.05.03.552.001	10.000,00			
3.3.90.36	OUTROS SERVIÇOS DE TERCEIROS - PESSOA FÍSICA	0.05.05.551.001	10.000,00			
3.3.90.36	OUTROS SERVIÇOS DE TERCEIROS - PESSOA FÍSICA	0.05.06.550.001	40.000,00			
3.3.90.36	OUTROS SERVIÇOS DE TERCEIROS - PESSOA FÍSICA	0.05.09.540.000	60.000,00			
3.3.90.39	OUTROS SERVIÇOS DE TERCEIROS - PESSOA JURÍDICA	0.01.00.500.001	2.393.000,00			
3.3.90.39	OUTROS SERVIÇOS DE TERCEIROS - PESSOA JURÍDICA	0.01.00.500.002	1.172.000,00			
3.3.90.39	OUTROS SERVIÇOS DE TERCEIROS - PESSOA JURÍDICA	0.02.11.571.001	10.000,00			
3.3.90.39	OUTROS SERVIÇOS DE TERCEIROS - PESSOA JURÍDICA	0.05.02.553.001	10.000,00			
3.3.90.39	OUTROS SERVIÇOS DE TERCEIROS - PESSOA JURÍDICA	0.05.03.552.001	10.000,00			
3.3.90.39	OUTROS SERVIÇOS DE TERCEIROS - PESSOA JURÍDICA	0.05.05.551.001	10.000,00			
3.3.90.39	OUTROS SERVIÇOS DE TERCEIROS - PESSOA JURÍDICA	0.05.06.550.001	140.000,00			
3.3.90.39	OUTROS SERVIÇOS DE TERCEIROS - PESSOA JURÍDICA	0.05.09.540.000	123.000,00			
3.3.90.41	CONTRIBUIÇÕES	0.01.00.500.001	10.000,00			
3.3.90.47	OBRIGAÇÕES TRIBUTÁRIAS E CONTRIBUTIVAS	0.01.00.500.002	25.000,00			
3.3.90.47	OBRIGAÇÕES TRIBUTÁRIAS E CONTRIBUTIVAS	0.05.09.540.000	10.000,00			
3.3.90.48	OUTROS AUXÍLIOS FINANCEIROS A PESSOA FÍSICA	0.01.00.500.002	10.000,00			
3.3.90.92	DESPESAS DE EXERCÍCIOS ANTERIORES	0.05.09.540.000	10.000,00			
3.3.90.93	INDENIZAÇÕES E RESTITUIÇÕES	0.05.09.540.000	10.000,00			
4.0.00.00	DESPESAS DE CAPITAL					4.215.748,10
4.4.00.00	INVESTIMENTOS				4.215.748,10	
4.4.90.00	APLICAÇÕES DIRETAS			4.215.748,10		
4.4.90.51	OBRAS E INSTALAÇÕES	0.01.00.500.001	250.000,00			
4.4.90.51	OBRAS E INSTALAÇÕES	0.01.00.500.002	400.000,00			
4.4.90.51	OBRAS E INSTALAÇÕES	0.05.06.550.001	80.000,00			
4.4.90.51	OBRAS E INSTALAÇÕES	0.05.07.569.001	200.000,00			
4.4.90.51	OBRAS E INSTALAÇÕES	0.05.08.570.001	500.000,00			



Prefeitura Municipal de Itaquitinga

AV ANTONIO CARLOS DE ALMEIDA - CNPJ:10150076/0001-57

Orçamento Programa - Exercício de 2023

Anexo 02

Page 16

NATUREZA DA DESPESA POR ORGÃO

Código	Especificação	F.R.-C.A.	Elemento	Modalidade	Grupo	Categoria Econômica
PODER	02 Poder Executivo					
ORGÃO	09 Secretaria de Educação					
4.4.90.51	OBRAS E INSTALAÇÕES	0.05.09.540.000	200.000,00			
4.4.90.52	EQUIPAMENTOS E MATERIAL PERMANENTE	0.01.00.500.001	105.000,00			
4.4.90.52	EQUIPAMENTOS E MATERIAL PERMANENTE	0.01.00.500.002	802.000,00			
4.4.90.52	EQUIPAMENTOS E MATERIAL PERMANENTE	0.05.06.550.001	10.000,00			
4.4.90.52	EQUIPAMENTOS E MATERIAL PERMANENTE	0.05.08.570.001	110.000,00			
4.4.90.52	EQUIPAMENTOS E MATERIAL PERMANENTE	0.05.09.540.000	312.000,00			
4.4.90.52	EQUIPAMENTOS E MATERIAL PERMANENTE	0.05.09.542.001	145.748,10			
4.4.90.61	AQUISIÇÃO DE IMÓVEIS	0.01.00.500.002	400.000,00			
4.4.90.61	AQUISIÇÃO DE IMÓVEIS	0.05.07.589.001	101.000,00			
4.4.90.61	AQUISIÇÃO DE IMÓVEIS	0.05.08.570.001	400.000,00			
4.4.90.61	AQUISIÇÃO DE IMÓVEIS	0.05.09.540.000	200.000,00			
TOTAL						25.240.685,20



Prefeitura Municipal de Itaquitanga

AV ANTONIO CARLOS DE ALMEIDA - CNPJ:10150076/0001-57

Orçamento Programa - Exercício de 2023

Anexo 02

Page 17

NATUREZA DA DESPESA POR ORGÃO

PODER	02 PODER EXECUTIVO					
ORGÃO	10 Secretaria de Obras e Desenvolvimento Urbano					
Código	Especificação	F.R.-C.A.	Elemento	Modalidade	Grupo	Categoria Econômica
3.0.00.00	DESPESAS CORRENTES					5.474.000,00
3.1.00.00	PESSOAL E ENCARGOS SOCIAIS				2.163.000,00	
3.1.90.00	APLICAÇÕES DIRETAS			2.049.000,00		
3.1.90.04	CONTRATAÇÃO POR TEMPO DETERMINADO	0.01.00.500.001	838.000,00			
3.1.90.11	VENCIMENTOS E VANTAGENS FIXAS - PESSOAL CIVIL	0.01.00.500.001	689.000,00			
3.1.90.13	OBRIGAÇÕES PATRONAIS	0.01.00.500.001	212.000,00			
3.1.90.94	INDENIZAÇÕES E RESTITUIÇÕES TRABALHISTAS	0.01.00.500.001	310.000,00			
3.1.91.00	APLICAÇÕES DIRETAS- INTRA-ORÇAMENTÁRIAS			114.000,00		
3.1.91.13	OBRIGAÇÕES PATRONAIS	0.01.00.500.001	114.000,00			
3.3.00.00	OUTRAS DESPESAS CORRENTES				3.311.000,00	
3.3.90.00	APLICAÇÕES DIRETAS			3.311.000,00		
3.3.90.08	OUTROS BENEFÍCIOS ASSISTENCIAIS DO SERVIDOR E DO MILITAR	0.01.00.500.001	15.000,00			
3.3.90.14	DIÁRIAS - CIVIL	0.01.00.500.001	5.000,00			
3.3.90.30	MATERIAL DE CONSUMO	0.01.00.500.001	634.000,00			
3.3.90.32	MATERIAL, BEM OU SERVIÇO PARA DISTRIBUIÇÃO GRATUITA	0.01.00.500.001	10.000,00			
3.3.90.35	SERVIÇOS DE CONSULTORIA	0.01.00.500.001	42.000,00			
3.3.90.36	OUTROS SERVIÇOS DE TERCEIROS - PESSOA FÍSICA	0.01.00.500.001	75.000,00			
3.3.90.39	OUTROS SERVIÇOS DE TERCEIROS - PESSOA JURÍDICA	0.01.00.500.001	2.500.000,00			
3.3.90.47	OBRIGAÇÕES TRIBUTÁRIAS E CONTRIBUTIVAS	0.01.00.500.001	10.000,00			
3.3.90.92	DESPESAS DE EXERCÍCIOS ANTERIORES	0.01.00.500.001	15.000,00			
3.3.90.93	INDENIZAÇÕES E RESTITUIÇÕES	0.01.00.500.001	5.000,00			
4.0.00.00	DESPESAS DE CAPITAL					5.145.000,00
4.0.00.00	INVESTIMENTOS				5.145.000,00	
4.4.90.00	APLICAÇÕES DIRETAS			5.145.000,00		
4.4.90.51	OBRAS E INSTALAÇÕES	0.01.00.500.001	4.150.000,00			
4.4.90.52	EQUIPAMENTOS E MATERIAL PERMANENTE	0.01.00.500.001	495.000,00			
4.4.90.52	EQUIPAMENTOS E MATERIAL PERMANENTE	0.01.18.755.001	200.000,00			
4.4.90.61	AQUISIÇÃO DE IMÓVEIS	0.01.00.500.001	300.000,00			
TOTAL						10.619.000,00



Prefeitura Municipal de Itaqui

AV ANTONIO CARLOS DE ALMEIDA - CNPJ:10150076/0001-57

Orçamento Programa - Exercício de 2023

Anexo 02

Page 18

NATUREZA DA DESPESA POR ORGÃO

PODER ORGÃO	03 INSTITUTO DE PREVIDÊNCIA DOS SERV. MUNIC. DE ITAQUITINGA 01 Instituto de Previdência dos Serv. Munic. de Itaqui						
Código	Especificação	F.R.-C.A.	Elemento	Modalidade	Grupo	Categoria Econômica	
3.0.00.00	DESPESAS CORRENTES						9.030.100,00
3.1.00.00	PESSOAL E ENCARGOS SOCIAIS				8.725.100,00		
3.1.90.00	APLICAÇÕES DIRETAS			8.725.100,00			
3.1.90.01	APOSENTADORIAS, RESERVA REMUNERADA E REFORMAS	0.01.15.801.001	7.915.100,00				
3.1.90.03	PENSÕES	0.01.15.801.001	790.000,00				
3.1.90.11	VENCIMENTOS E VANTAGENS FIXAS - PESSOAL CIVIL	0.01.15.802.001	5.000,00				
3.1.90.13	OBRIGAÇÕES PATRONAIS	0.01.15.802.001	5.000,00				
3.1.90.91	SENTENÇAS JUDICIAIS	0.01.15.802.001	5.000,00				
3.1.90.92	DESPESAS DE EXERCÍCIOS ANTERIORES	0.01.15.802.001	5.000,00				
3.3.00.00	OUTRAS DESPESAS CORRENTES				305.000,00		
3.3.90.00	APLICAÇÕES DIRETAS			305.000,00			
3.3.90.08	OUTROS BENEFÍCIOS ASSISTENCIAIS DO SERVIDOR E DO MILITAR	0.01.15.801.001	10.000,00				
3.3.90.08	OUTROS BENEFÍCIOS ASSISTENCIAIS DO SERVIDOR E DO MILITAR	0.01.15.802.001	5.000,00				
3.3.90.14	DIÁRIAS - CIVIL	0.01.15.802.001	5.000,00				
3.3.90.30	MATERIAL DE CONSUMO	0.01.15.802.001	10.000,00				
3.3.90.33	PASSAGENS E DESPESAS COM LOCOMOÇÃO	0.01.15.802.001	5.000,00				
3.3.90.35	SERVIÇOS DE CONSULTORIA	0.01.15.802.001	10.000,00				
3.3.90.36	OUTROS SERVIÇOS DE TERCEIROS - PESSOA FÍSICA	0.01.15.802.001	10.000,00				
3.3.90.39	OUTROS SERVIÇOS DE TERCEIROS - PESSOA JURÍDICA	0.01.15.800.001	10.000,00				
3.3.90.39	OUTROS SERVIÇOS DE TERCEIROS - PESSOA JURÍDICA	0.01.15.802.001	230.000,00				
3.3.90.92	DESPESAS DE EXERCÍCIOS ANTERIORES	0.01.15.802.001	5.000,00				
3.3.90.93	INDENIZAÇÕES E RESTITUIÇÕES	0.01.15.802.001	5.000,00				
4.0.00.00	DESPESAS DE CAPITAL						20.000,00
4.4.00.00	INVESTIMENTOS				20.000,00		
4.4.90.00	APLICAÇÕES DIRETAS			20.000,00			
4.4.90.51	OBRAS E INSTALAÇÕES	0.01.15.802.001	10.000,00				
4.4.90.52	EQUIPAMENTOS E MATERIAL PERMANENTE	0.01.15.802.001	10.000,00				
9.0.00.00	RESERVA DE CONTINGÊNCIA						310.000,00
9.9.00.00	RESERVA DE CONTINGÊNCIA				310.000,00		
9.9.99.00	A DEFINIR			310.000,00			
9.9.99.99	A CLASSIFICAR	0.01.15.800.001	310.000,00				
TOTAL							9.360.100,00



Prefeitura Municipal de Itaquitanga

AV ANTONIO CARLOS DE ALMEIDA - CNPJ:10150076/0001-57

Orçamento Programa - Exercício de 2023
Anexo 02
Page 19

NATUREZA DA DESPESA POR ORGÃO

TOTAL GERAL

71.400.000,00



Prefeitura Municipal de Itaquitinga

AV ANTONIO CARLOS DE ALMEIDA - CNPJ:10150076/0001-57

Orçamento Programa - Exercício de 2023
Anexo 06
Page 1

PROGRAMA DE TRABALHO

(Inc.II, § 2º, Art.2º)

01 Poder Legislativo

01 Câmara Municipal

Código	Especificação	Operação Especial	Projetos	Atividades	Total
01	Legislativa		250.000,00	2.519.000,00	2.769.000,00
01	031 Ação Legislativa		250.000,00	2.519.000,00	2.769.000,00
01	031 0001 Atividades Legislativas		250.000,00	2.519.000,00	2.769.000,00
01.031.0001.1001.0000	Reforma e Ampliação do Legislativo		150.000,00		150.000,00
01.031.0001.1002.0000	Aquisição de Móveis e Equipamentos Diversos		100.000,00		100.000,00
01.031.0001.2120.0000	Manutenção do das Atividades da Câmara			2.519.000,00	2.519.000,00
28	Encargos Especiais			80.000,00	80.000,00
28	031 Ação Legislativa			80.000,00	80.000,00
28	031 0001 Atividades Legislativas			80.000,00	80.000,00
28.031.0001.2122.0000	Indenizações e Restituições			80.000,00	80.000,00
TOTAL		0,00	250.000,00	2.599.000,00	2.849.000,00



Prefeitura Municipal de Itaquitinga

AV ANTONIO CARLOS DE ALMEIDA - CNPJ:10150076/0001-57

Orçamento Programa - Exercício de 2023

Anexo 06

Page 2

PROGRAMA DE TRABALHO

(Inc. II, § 2º, Art. 2º)

02 Poder Executivo

01 Gabinete do Prefeito

Código	Especificação	Operação Especial	Projetos	Atividades	Total
04	Administração			1.133.000,00	1.133.000,00
04	122	Administração Geral		1.133.000,00	1.133.000,00
04	122	0401	Gestão Administrativa do Município	1.108.000,00	1.108.000,00
04.122.0401.2006.0000	Manutenção das Atividades do Gabinete do Prefeito			1.053.000,00	1.053.000,00
04.122.0401.2123.0000	Divulgação, Promoção e Publicidade dos Atos Administrativos			55.000,00	55.000,00
04	122	0402	Promoção e Defesa da Cidadania da Mulher	25.000,00	25.000,00
04.122.0402.2010.0000	Manutenção das Ações da Coordenadoria da Mulher			25.000,00	25.000,00
TOTAL		0,00	0,00	1.133.000,00	1.133.000,00



Prefeitura Municipal de Itaquitinga

AV ANTONIO CARLOS DE ALMEIDA - CNPJ:10150076/0001-57

Orçamento Programa - Exercício de 2023

Anexo 06

Page 3

PROGRAMA DE TRABALHO

(Inc. II, § 2º, Art. 2º)

02 Poder Executivo

02 Procuradoria Municipal

Código	Especificação	Operação Especial	Projetos	Atividades	Total
04	Administração			223.000,00	223.000,00
04	122	Administração Geral		223.000,00	223.000,00
04	122 0401	Gestão Administrativa do Município		223.000,00	223.000,00
04.122.0401.2015.0000	Manutenção das Atividades da Procuradoria Municipal			223.000,00	223.000,00
TOTAL		0,00	0,00	223.000,00	223.000,00



Prefeitura Municipal de Itaquitinga

AV ANTONIO CARLOS DE ALMEIDA - CNPJ:10150076/0001-57

Orçamento Programa - Exercício de 2023

Anexo 06

Page 4

PROGRAMA DE TRABALHO

(Inc.II, § 2º, Art.2º)

02 Poder Executivo

03 Secretaria de Supervisão de Políticas Públicas

Código	Especificação	Operação Especial	Projetos	Atividades	Total
04	Administração			55.000,00	55.000,00
04	122			55.000,00	55.000,00
04	122 0401			55.000,00	55.000,00
04.122.0401.2016.0000	Manutenção das Atividades da Secretaria de Políticas Públicas			55.000,00	55.000,00
TOTAL		0,00	0,00	55.000,00	55.000,00



Prefeitura Municipal de Itaquitanga

AV ANTONIO CARLOS DE ALMEIDA - CNPJ:10150076/0001-57

Orçamento Programa - Exercício de 2023

Anexo 06

Page 5

PROGRAMA DE TRABALHO

(Inc.II, § 2º, Art.2º)

02 Poder Executivo

04 Secretaria de Controle Interno

Código	Especificação	Operação Especial	Projetos	Atividades	Total
04	Administração			202.000,00	202.000,00
04	122 Administração Geral			50.000,00	50.000,00
04	122 0401 Gestão Administrativa do Município			50.000,00	50.000,00
04.122.0401.2019.0000	Manutenção das Atividades do Portal da Transparência			50.000,00	50.000,00
04	124 Controle Interno			152.000,00	152.000,00
04	124 0401 Gestão Administrativa do Município			152.000,00	152.000,00
04.124.0401.2017.0000	Manutenção e Coordenação dos Serviços do Controle Interno			152.000,00	152.000,00
TOTAL		0,00	0,00	202.000,00	202.000,00



Prefeitura Municipal de Itaquitinga

AV ANTONIO CARLOS DE ALMEIDA - CNPJ:10150076/0001-57

Orçamento Programa - Exercício de 2023

Anexo 06

Page 6

PROGRAMA DE TRABALHO

(Inc.II, § 2º, Art.2º)

02 Poder Executivo

05 Secretaria de Administração

Código	Especificação	Operação Especial	Projetos	Atividades	Total
04	Administração			2.300.195,19	2.300.195,19
04	122 Administração Geral			2.300.195,19	2.300.195,19
04	122 0401 Gestão Administrativa do Município			2.300.195,19	2.300.195,19
04.122.0401.2018.0000	Manutenção das Atividades Desenvolvidas pela Secretaria de Administração			2.220.195,19	2.220.195,19
04.122.0401.2024.0000	Manutenção das Atividades do Departamento de Recursos Humanos			65.000,00	65.000,00
04.122.0401.2025.0000	Capacitação de Servidores Públicos			15.000,00	15.000,00
04	Encargos Especiais	2.075.000,00			2.075.000,00
28	846 Outros Encargos Especiais	2.075.000,00			2.075.000,00
28	846 0000 Encargos Especiais	2.075.000,00			2.075.000,00
28.846.0000.0021.0000	Pagamento de Precatórios Judiciários	600.000,00			600.000,00
28.846.0000.0024.0000	Amortização da Dívida Pública	1.475.000,00			1.475.000,00
TOTAL		2.075.000,00	0,00	2.300.195,19	4.375.195,19



Prefeitura Municipal de Itaquitinga

AV ANTONIO CARLOS DE ALMEIDA - CNPJ:10150076/0001-57

Orçamento Programa - Exercício de 2023

Anexo 06

Page 7

PROGRAMA DE TRABALHO

(Inc.II, § 2º, Art.2º)

02 Poder Executivo

06 Secretaria de Finanças

Código	Especificação	Operação Especial	Projetos	Atividades	Total
04	Administração		10.000,00	555.000,00	565.000,00
04	122 Administração Geral		10.000,00	495.000,00	505.000,00
04	122 0401 Gestão Administrativa do Município		10.000,00	495.000,00	505.000,00
04.122.0401.1042.0000	Modernização da Estrutura Física da Secretaria de Finanças		10.000,00		10.000,00
04.122.0401.2027.0000	Manutenção das Atividades da Secretaria de Finanças			495.000,00	495.000,00
04	129 Administração de Receitas			60.000,00	60.000,00
04	129 0403 Gestão da Receita Municipal			60.000,00	60.000,00
04.129.0403.2124.0000	Campanhas de Educação Financeira, Fiscal e Incentivos ao MEI			20.000,00	20.000,00
04.129.0403.2127.0000	Atualização e Modernização do Cadastro Imobiliário e Mercantil			20.000,00	20.000,00
04.129.0403.2128.0000	Manutenção do Programa IPTU é na Minha Rua			20.000,00	20.000,00
TOTAL		0,00	10.000,00	555.000,00	565.000,00

PROGRAMA DE TRABALHO

(Inc.II, § 2º, Art.2º)

02 Poder Executivo

07 Secretaria de Assistência e Desenvolvimento Social

Código	Especificação	Operação Especial	Projetos	Atividades	Total
04	Administração			65.000,00	65.000,00
04	122 Administração Geral			65.000,00	65.000,00
04	122 0801 Assistência Social Para Todos			65.000,00	65.000,00
04.122.0801.2031.0000	Manutenção das Atividades da Secretaria de Assistência e Desenvolvimento Social			40.000,00	40.000,00
04.122.0801.2140.0000	Manutenção das Atividades dos Conselhos Municipais			25.000,00	25.000,00
08	Assistência Social		10.000,00	2.584.686,00	2.594.686,00
08	122 Administração Geral			484.000,00	484.000,00
08	122 0801 Assistência Social Para Todos			484.000,00	484.000,00
08.122.0801.2033.0000	Manutenção das Atividades do Fundo Municipal de Assistência Social			484.000,00	484.000,00
08	241 Assistência ao Idoso			15.000,00	15.000,00
08	241 0802 Proteção Social Básica em Todo Lugar			15.000,00	15.000,00
08.241.0802.2145.0000	Implantação do Centro de Referência do Idoso			15.000,00	15.000,00
08	243 Assistência à Criança e ao Adolescente			509.686,00	509.686,00
08	243 0802 Proteção Social Básica em Todo Lugar			222.686,00	222.686,00
08.243.0802.2154.0000	Execução do Programa Criança Feliz - Primeira Infância no SUAS			222.686,00	222.686,00
08	243 0803 Proteção Social Especial e Enfrentamento à Violência			30.000,00	30.000,00
08.243.0803.2149.0000	Oferta de Acolhimento Institucional para Crianças e Adolescentes			15.000,00	15.000,00
08.243.0803.2152.0000	Qualificação Profissional para Adolescentes de MSE (LA e PSC)			15.000,00	15.000,00
08	243 0807 Promoção dos Direitos da Criança e do Adolescente			257.000,00	257.000,00
08.243.0807.2011.0000	Manutenção das Atividades Administrativas do Fundo dos Direitos da Criança e do Adolescente			65.000,00	65.000,00
08.243.0807.2013.0000	Realização de Cursos Profissionalizantes			15.000,00	15.000,00
08.243.0807.2159.0000	Manutenção das Atividades Desenvolvidas pelo Conselho da Criança e do Adolescente			25.000,00	25.000,00
08.243.0807.2160.0000	Manutenção das Atividades do Conselho Tutelar			152.000,00	152.000,00
08	244 Assistência Comunitária		10.000,00	1.566.000,00	1.566.000,00
08	244 0801 Assistência Social Para Todos			165.000,00	165.000,00
08.244.0801.2138.0000	Desenvolvimento e Fortalecimento das Ações de Vigilância Socioassistencial			15.000,00	15.000,00
08.244.0801.2139.0000	Realização de Cadastro Nacional de Entidades de Assistência Social			15.000,00	15.000,00
08.244.0801.2141.0000	Promoção de Formação Continuada aos Servidores do SUAS e Conselheiros			15.000,00	15.000,00
08.244.0801.2189.0000	FOMENTO A SUBVENÇÕES SOCIAIS			120.000,00	120.000,00

PROGRAMA DE TRABALHO

(Inc.II, § 2º, Art.2º)

02 Poder Executivo

07 Secretaria de Assistência e Desenvolvimento Social

Código	Especificação	Operação Especial	Projetos	Atividades	Total	
08 244 0802	Proteção Social Básica em Todo Lugar		10.000,00	352.000,00	362.000,00	
08.244.0802.1050.0000	Construção do CRAS		10.000,00		10.000,00	
08.244.0802.2143.0000	Estruturação e Manutenção da Rede Socioassistencial de Proteção Social Básica			142.000,00	142.000,00	
08.244.0802.2144.0000	Ampliação e Manutenção do Serviço de Convivência e Fortalecimento de Vínculos (SCFV)			175.000,00	175.000,00	
08.244.0802.2146.0000	Criação e Manutenção de Programas de Combate à Pobreza			20.000,00	20.000,00	
08.244.0802.2147.0000	Realização de Ações de Acompanhamento do Programa BPC na Escola			15.000,00	15.000,00	
08 244 0803	Proteção Social Especial e Enfrentamento à Violência			310.000,00	310.000,00	
08.244.0803.2148.0000	Ampliação e Manutenção dos Serviços de Proteção Social Especial de Média Complexidade			270.000,00	270.000,00	
08.244.0803.2150.0000	Campanhas de Enfrentamento à Violência Contra as Pessoas			15.000,00	15.000,00	
08.244.0803.2151.0000	Estruturação dos Serviços Socioassistenciais de Proteção Social Especial			25.000,00	25.000,00	
08 244 0804	Benefícios que Garantem Direitos			214.000,00	214.000,00	
08.244.0804.2153.0000	Concessão de Benefícios Eventuais, Auxílios e Cestas Básicas			214.000,00	214.000,00	
08 244 0805	Combate à Pobreza e Proteção Social para Todos			298.000,00	298.000,00	
08.244.0805.2042.0000	Manutenção das Ações de Aprimoramento do Índice de Gestão Descentralizada - IGD SUAS			109.000,00	109.000,00	
08.244.0805.2155.0000	Programas de Capacitação Profissional			15.000,00	15.000,00	
08.244.0805.2156.0000	Suporte as Ações de Enfrentamento ao Trabalho Infantil			15.000,00	15.000,00	
08.244.0805.2157.0000	Programas de Prevenção ao uso de Álcool e outras Drogas			15.000,00	15.000,00	
08.244.0805.2186.0000	Oferta de Transporte Escolar e Auxílios aos Alunos do Ensino Superior			44.000,00	44.000,00	
08.244.0805.2188.0000	MANUTENÇÃO DA COZINHA COMUNITARIA			100.000,00	100.000,00	
244 0806	Gestão do Programa Bolsa Família - IGDPBF			217.000,00	217.000,00	
08.244.0806.2158.0000	Promoção, Fortalecimento e Controle das Ações do Programa Bolsa Família - PBF			217.000,00	217.000,00	
08 306	Alimentação e Nutrição			20.000,00	20.000,00	
08 306 0801	Assistência Social Para Todos			20.000,00	20.000,00	
08.306.0801.2142.0000	Suporte as Ações de Segurança Alimentar			20.000,00	20.000,00	
TOTAL			0,00	10.000,00	2.649.686,00	2.659.686,00

PROGRAMA DE TRABALHO

(Inc.II, § 2º, Art.2º)

02 Poder Executivo

08 Secretaria de Saúde

Código	Especificação	Operação Especial	Projetos	Atividades	Total
10	Saúde		1.950.000,00	12.168.333,61	14.118.333,61
10	122 Administração Geral			1.721.000,00	1.721.000,00
10	122 1000 Fortalecimento da Saúde do Município			1.721.000,00	1.721.000,00
10.122.1000.2050.0000	Manutenção das Atividades da Secretaria de Saúde			1.701.000,00	1.701.000,00
10.122.1000.2052.0000	Manutenção do Conselho Municipal de Saúde			20.000,00	20.000,00
10	301 Atenção Básica		950.000,00	7.396.513,37	8.346.513,37
10	301 1001 Fortalecimento da Rede de Atenção Primária em Saúde		950.000,00	7.396.513,37	8.346.513,37
10.301.1001.1047.0000	Construção, Reforma ou Ampliação da Rede Física da Atenção Primária em Saúde		500.000,00		500.000,00
10.301.1001.1048.0000	Aquisição de Veículos para a Atenção Primária		450.000,00		450.000,00
10.301.1001.2053.0000	Manutenção das Estratégias de Saúde Bucal - ESB			354.924,00	354.924,00
10.301.1001.2055.0000	Manutenção das Estratégias de Agentes Comunitários de Saúde - EACS			1.165.944,00	1.165.944,00
10.301.1001.2059.0000	Manutenção do Programa Saúde da Família - PSF			1.136.441,88	1.136.441,88
10.301.1001.2132.0000	Manutenção das Ações de Atenção Primária à Saúde			4.638.203,49	4.638.203,49
10.301.1001.2133.0000	Capacitação dos Profissionais da Atenção Primária			30.000,00	30.000,00
10.301.1001.2134.0000	Manutenção dos Serviços de Planejamento Familiar e Saúde da Mulher			35.000,00	35.000,00
10.301.1001.2187.0000	MANUTENÇÃO DA ACADEMIA DA SAUDE			36.000,00	36.000,00
10	302 Assistência Hospitalar e Ambulatorial		1.000.000,00	2.455.916,60	3.455.916,60
10	302 1002 Fortalecimento da Atenção Especializada em Saúde		1.000.000,00	2.455.916,60	3.455.916,60
10.302.1002.1049.0000	Construção, Reforma ou Ampliação da Rede Física da Atenção Especializada em Saúde		1.000.000,00		1.000.000,00
10.302.1002.2135.0000	Manutenção das Ações de Saúde Relacionadas à Atenção Especializada em Saúde			2.329.033,60	2.329.033,60
10.302.1002.2136.0000	Capacitação dos Profissionais da Atenção Especializada			126.883,00	126.883,00
10	303 Suporte Profilático e Terapêutico			177.668,96	177.668,96
10	303 1003 Fortalecimento da Assistência Farmacêutica			177.668,96	177.668,96
10.303.1003.2137.0000	Manutenção da Assistência Farmacêutica - Ambulatorial e Hospitalar			177.668,96	177.668,96
10	304 Vigilância Sanitária			127.234,68	127.234,68
10	304 1004 Fortalecimento da Vigilância Sanitária			127.234,68	127.234,68
10.304.1004.2066.0000	Ações de Vigilância Sanitária			127.234,68	127.234,68
10	305 Vigilância Epidemiológica			290.000,00	290.000,00
10	305 1005 Fortalecimento da Vigilância Epidemiológica			290.000,00	290.000,00
10.305.1005.2067.0000	Manutenção dos Serviços de Vigilância Epidemiológica			290.000,00	290.000,00
TOTAL		0,00	1.950.000,00	12.168.333,61	14.118.333,61

PROGRAMA DE TRABALHO

(Inc. II, § 2º, Art. 2º)

02 Poder Executivo

09 Secretaria de Educação

Código	Especificação	Operação Especial	Projetos	Atividades	Total
12	Educação		3.101.000,00	18.907.685,20	22.008.685,20
12	306 Alimentação e Nutrição			370.132,00	370.132,00
12	306 1201 Alimentação de Qualidade			370.132,00	370.132,00
12.306.1201.2069.0000	Manutenção da Merenda Escolar			370.132,00	370.132,00
12	361 Ensino Fundamental		2.100.000,00	15.640.899,20	17.740.899,20
12	361 1202 Gestão da Rede de Ensino do Município			2.223.000,00	2.223.000,00
12.361.1202.2068.0000	Manutenção das Atividades da Secretaria de Educação			2.188.000,00	2.188.000,00
12.361.1202.2171.0000	Manutenção do Conselho Municipal de Educação			35.000,00	35.000,00
12	361 1203 Manutenção e Desenvolvimento do Ensino Fundamental		2.100.000,00	13.347.899,20	15.447.899,20
12.361.1203.1009.0000	Aquisição de Veículos para o Transporte Escolar		700.000,00		700.000,00
12.361.1203.1012.0000	Construção, Ampliação, Recuperação e Reforma de Escolas da Educação Básica		400.000,00		400.000,00
12.361.1203.1013.0000	Aquisição de Móveis e Equipamento Escolares		100.000,00		100.000,00
12.361.1203.1051.0000	Construção, Reforma ou Ampliação de Escolas e Quadras Poliesportivas		900.000,00		900.000,00
12.361.1203.2073.0000	Execução do Programa Dinheiro na Escola - PDDE			30.000,00	30.000,00
12.361.1203.2075.0000	Manutenção do Programa Caminho da Escola			116.503,80	116.503,80
12.361.1203.2076.0000	Manutenção das Atividades Custeadas pelo Programa Salário Educação			210.000,00	210.000,00
12.361.1203.2078.0000	Manutenção do Transporte Escolar no Município			913.799,16	913.799,16
12.361.1203.2085.0000	Manutenção do Transporte Escolar			70.000,00	70.000,00
12.361.1203.2161.0000	Aquisição de Material Didático Escolar			208.121,24	208.121,24
12.361.1203.2163.0000	Manutenção das Atividades do Ensino Fundamental			75.000,00	75.000,00
12.361.1203.2168.0000	Incentivo a Ciência e novas Tecnologias			40.000,00	40.000,00
12.361.1203.2172.0000	Pessoal e Encargos Sociais do Ensino Fundamental - FUNDEB 70%			11.234.475,00	11.234.475,00
12.361.1203.2173.0000	Manutenção do Ensino Fundamental - FUNDEB 30%			327.000,00	327.000,00
12.361.1203.2181.0000	Aquisição de Material Didático Escolar			20.000,00	20.000,00
12.361.1203.2182.0000	Valorização e Aperfeiçoamento dos Profissionais do Ensino Fundamental			103.000,00	103.000,00
12	361 1204 Valorização e Aperfeiçoamento dos Profissionais da Rede Municipal de Ensino			70.000,00	70.000,00
12.361.1204.2164.0000	Valorização e Aperfeiçoamento dos Profissionais do Ensino Fundamental			70.000,00	70.000,00
12	364 Ensino Superior			50.000,00	50.000,00
12	364 1208 Apoio e Incentivo ao Ensino Superior			50.000,00	50.000,00
12.364.1208.2186.0000	Oferta de Transporte Escolar e Auxílios aos Alunos do Ensino Superior			50.000,00	50.000,00
12	365 Educação Infantil		1.001.000,00	1.919.654,00	2.920.654,00
12	365 1204 Valorização e Aperfeiçoamento dos Profissionais da Rede Municipal de Ensino			45.000,00	45.000,00
12.365.1204.2165.0000	Valorização e Aperfeiçoamento dos Profissionais do Ensino Infantil			45.000,00	45.000,00

PROGRAMA DE TRABALHO

(Inc.II, § 2º, Art.2º)

02 Poder Executivo

09 Secretaria de Educação

Código	Especificação	Operação Especial	Projetos	Atividades	T o t a l
12 365 1205	Manutenção e Desenvolvimento da Educação Infantil		1.001.000,00	1.874.654,00	2.875.654,00
12.365.1205.1052.0000	Construção, Reforma ou Ampliação de Creches		1.001.000,00		1.001.000,00
12.365.1205.2071.0000	Manutenção das Atividades da Educação Infantil			65.000,00	65.000,00
12.365.1205.2162.0000	Manutenção das Atividades Custeadas pelo Programa Salário Educação			30.000,00	30.000,00
12.365.1205.2166.0000	Aquisição de Material Didático Escolar			40.000,00	40.000,00
12.365.1205.2174.0000	Manutenção do Ensino Fundamental - FUNDEB 30% CRECHE			65.748,10	65.748,10
12.365.1205.2175.0000	Pessoal e Encargos Sociais do Ensino Infantil - FUNDEB 70% - PRE ESCOLAR			1.365.000,00	1.365.000,00
12.365.1205.2176.0000	Pessoal e Encargos Sociais do Ensino Infantil - FUNDEB 70% CRECHE			138.905,90	138.905,90
12.365.1205.2177.0000	Manutenção do Ensino Infantil - FUNDEB 30% PRE ESCOLAR			135.000,00	135.000,00
12.365.1205.2183.0000	Valorização e Aperfeiçoamento dos Profissionais do Ensino Infantil			35.000,00	35.000,00
12 366	Educação de Jovens e Adultos			882.000,00	882.000,00
12 366 1206	Manutenção e Desenvolvimento da Educação para Jovens e Adultos			882.000,00	882.000,00
12.366.1206.2169.0000	Manutenção das Educação de Jovens e Adultos			45.000,00	45.000,00
12.366.1206.2170.0000	Manutenção do Programa de Ensino Técnico e Profissionalizante			30.000,00	30.000,00
12.366.1206.2178.0000	Pessoal e Encargos Sociais do Ensino de Jovens e Adultos - FUNDEB 70%			767.000,00	767.000,00
12.366.1206.2180.0000	Manutenção do Ensino de Jovens e Adultos - FUNDEB 30%			40.000,00	40.000,00
12 367	Educação Especial			45.000,00	45.000,00
12 367 1207	Manutenção e Desenvolvimento da Educação Especial			45.000,00	45.000,00
12.367.1207.2167.0000	Manutenção das Atividades da Educação Especial			45.000,00	45.000,00
13	Cultura			2.657.000,00	2.657.000,00
13 392	Difusão Cultural			2.657.000,00	2.657.000,00
13 392 0404	Promoção do Turismo e Valorização da Cultura			2.657.000,00	2.657.000,00
13.392.0404.2088.0000	Manutenção, Coordenação e Controle dos Serviços de Difusão Cultural			30.000,00	30.000,00
13.392.0404.2089.0000	Promoção e Patrocínio de Festividades Cívicas, Tradicionais, Folclóricas e Outros Eventos Culturais			2.627.000,00	2.627.000,00
27	Desporto e Lazer		300.000,00	275.000,00	575.000,00
27 812	Desporto Comunitário		300.000,00	55.000,00	355.000,00
27 812 0405	Incentivo ao Esporte		300.000,00	55.000,00	355.000,00
27.812.0405.1019.0000	Reforma de Campo de Futebol no Município		200.000,00		200.000,00
27.812.0405.1020.0000	Construção, Ampliação e Reforma de Quadras Esportivas		100.000,00		100.000,00
27.812.0405.2091.0000	Manutenção das Atividades de Apoio para o Desenvolvimento do Esporte Amador			55.000,00	55.000,00
27 813	Lazer			220.000,00	220.000,00



Prefeitura Municipal de Itaquitinga

AV ANTONIO CARLOS DE ALMEIDA - CNPJ:10150076/0001-57

Orçamento Programa - Exercício de 2023

Anexo 06

Page 13

PROGRAMA DE TRABALHO

(Inc.II, § 2º, Art.2º)

02 Poder Executivo

09 Secretaria de Educação

Código	Especificação	Operação Especial	Projetos	Atividades	Total
27 813 0404	Promoção do Turismo e Valorização da Cultura			40.000,00	40.000,00
27.813.0404.2129.0000	Apoio a Eventos e Ações voltadas ao Turismo			40.000,00	40.000,00
27 813 0405	Incentivo ao Esporte			180.000,00	180.000,00
27.813.0405.2092.0000	Manutenção do Programa Academia das Cidades			180.000,00	180.000,00
TOTAL		0,00	3.401.000,00	21.839.685,20	25.240.685,20



Prefeitura Municipal de Itaquitinga

AV ANTONIO CARLOS DE ALMEIDA - CNPJ:10150076/0001-57

Orçamento Programa - Exercício de 2023

Anexo 06

Page 14

PROGRAMA DE TRABALHO

(Inc.II, § 2º, Art.2º)

02 Poder Executivo

10 Secretaria de Obras e Desenvolvimento Urbano

Código	Especificação	Operação Especial	Projetos	Atividades	Total
04	Administração		700.000,00	4.511.000,00	5.211.000,00
04	122	Administração Geral	700.000,00	4.511.000,00	5.211.000,00
04	122	1501	Desenvolvimento da Infraestrutura e Planejamento Urbano	4.511.000,00	5.211.000,00
04.122.1501.1021.0000	Construção, Ampliação e Recuperação de Prédios Públicos		500.000,00		500.000,00
04.122.1501.1022.0000	Aquisição de Terrenos para Edificações Públicas		200.000,00		200.000,00
04.122.1501.2130.0000	Manutenção das Atividades da Secretaria de Obras e Desenvolvimento Urbano			4.511.000,00	4.511.000,00
15	Urbanismo		3.400.000,00	638.000,00	4.038.000,00
15	451	Infra-Estrutura Urbana	2.000.000,00		2.000.000,00
15	451	1501	Desenvolvimento da Infraestrutura e Planejamento Urbano		2.000.000,00
15.451.1501.1043.0000	Implantação e/ou Recuperação de Pavimentação, Calçamento, Passarelas e Sinalização em Vias Urbanas e Zona Rural		2.000.000,00		2.000.000,00
15	452	Serviços Urbanos	1.400.000,00	638.000,00	2.038.000,00
15	452	1501	Desenvolvimento da Infraestrutura e Planejamento Urbano		2.038.000,00
15.452.1501.1027.0000	Aquisição de Veículos, Máquinas e Equipamentos Pesados		600.000,00		600.000,00
15.452.1501.1029.0000	Construção, Ampliação e/ou Reforma do Cemitério		400.000,00		400.000,00
15.452.1501.1044.0000	Construção e/ou Reforma de Praças, Parques e Jardins		400.000,00		400.000,00
15.452.1501.2095.0000	Manutenção e Ampliação da Iluminação Pública do Município			638.000,00	638.000,00
16	Habitação		100.000,00		100.000,00
16	482	Habitação Urbana	100.000,00		100.000,00
16	482	1501	Desenvolvimento da Infraestrutura e Planejamento Urbano		100.000,00
16.482.1501.1030.0000	Construção e Recuperação de Casas Populares		100.000,00		100.000,00
17	Saneamento		850.000,00		850.000,00
17	511	Saneamento Básico Rural	400.000,00		400.000,00
17	511	1501	Desenvolvimento da Infraestrutura e Planejamento Urbano		400.000,00
17.511.1501.1045.0000	Implantação, Ampliação e/ou Recuperação da Rede de Esgotos e Melhorias Sanitárias na Área Rural		400.000,00		400.000,00
17	512	Saneamento Básico Urbano	450.000,00		450.000,00
17	512	1501	Desenvolvimento da Infraestrutura e Planejamento Urbano		450.000,00
17.512.1501.1045.0000	Implantação, Ampliação e/ou Recuperação da Rede de Esgotos e Melhorias Sanitárias na Área Rural		50.000,00		50.000,00
17.512.1501.1046.0000	Implantação, Ampliação e/ou Recuperação da Rede de Esgotos e Melhorias Sanitárias na Área Urbana		400.000,00		400.000,00



Prefeitura Municipal de Itaquitinga

AV ANTONIO CARLOS DE ALMEIDA - CNPJ:10150076/0001-57

Orçamento Programa - Exercício de 2023

Anexo 06

Page 15

PROGRAMA DE TRABALHO

(Inc.II, § 2º, Art.2º)

02 Poder Executivo

10 Secretaria de Obras e Desenvolvimento Urbano

Código	Especificação	Operação Especial	Projetos	Atividades	Total
20	Agricultura			70.000,00	70.000,00
20	605	Abastecimento		30.000,00	30.000,00
20	605	1501	Desenvolvimento da Infraestrutura e Planejamento Urbano	30.000,00	30.000,00
20.605.1501.2102.0000	Manutenção das Atividades do Açougue e Matadouro			30.000,00	30.000,00
20	608	Promoção da Produção Agropecuária		40.000,00	40.000,00
20	608	1501	Desenvolvimento da Infraestrutura e Planejamento Urbano	40.000,00	40.000,00
20.608.1501.2101.0000	Apoio ao Pequeno Produtor			40.000,00	40.000,00
26	Transporte		300.000,00	50.000,00	350.000,00
26	122	Administração Geral		50.000,00	50.000,00
26	122	1501	Desenvolvimento da Infraestrutura e Planejamento Urbano	50.000,00	50.000,00
26.122.1501.2131.0000	Manutenção das Atividades de Transportes e Trânsito			50.000,00	50.000,00
26	782	Transporte Rodoviário	300.000,00		300.000,00
26	782	1501	Desenvolvimento da Infraestrutura e Planejamento Urbano		300.000,00
26.782.1501.1035.0000	Recuperação de Estradas Vicinais		300.000,00		300.000,00
TOTAL		0,00	5.350.000,00	5.269.000,00	10.619.000,00



Prefeitura Municipal de Itaquitinga

AV ANTONIO CARLOS DE ALMEIDA - CNPJ:10150076/0001-57

Orçamento Programa - Exercício de 2023

Anexo 06

Page 16

PROGRAMA DE TRABALHO

(Inc.II, § 2º, Art.2º)

03 Instituto de Previdência dos Serv. Munic. de Itaquitinga

01 Instituto de Previdência dos Serv. Munic. de Itaquitinga

Código	Especificação	Operação Especial	Projetos	Atividades	Total
04	Administração		10.000,00	305.000,00	315.000,00
04	122 Administração Geral		10.000,00	305.000,00	315.000,00
04	122 0901 Gestão Administrativa do Itaquiprev		10.000,00	305.000,00	315.000,00
04.122.0901.1053.0000	Construção, Reforma e/ou Ampliação do Prédio do ITAQUIPREV		10.000,00		10.000,00
04.122.0901.2184.0000	Manutenção das Atividades do Fundo em Repartição - Fundo Financeiro			305.000,00	305.000,00
09	Previdência Social			8.725.100,00	8.725.100,00
09	272 Previdência do Regime Estatutário			8.725.100,00	8.725.100,00
09	272 0901 Gestão Administrativa do Itaquiprev			10.000,00	10.000,00
09.272.0901.2116.0000	Manutenção das Atividades do Fundo em Capitalização - Fundo Previdenciário			10.000,00	10.000,00
09	272 0902 Previdência dos Inativos e Pensionistas do Município			8.715.100,00	8.715.100,00
09.272.0902.2185.0000	Previdência Social ao Servidor			8.715.100,00	8.715.100,00
28	Encargos Especiais			10.000,00	10.000,00
28	843 Serviço da Dívida Interna			5.000,00	5.000,00
28	843 0000 Encargos Especiais			5.000,00	5.000,00
28.843.0000.2106.0000	Pagamento de Sentenças Judiciais			5.000,00	5.000,00
28	846 Outros Encargos Especiais			5.000,00	5.000,00
28	846 0000 Encargos Especiais			5.000,00	5.000,00
28.846.0000.2107.0000	Capacitação de Servidores Municipais do Fundo Financeiro - ITAQUIPREV			5.000,00	5.000,00
99	Reserva de Contingência			310.000,00	310.000,00
99	999 Reserva de Contingência			310.000,00	310.000,00
99	999 9999 Reserva de Contingência			310.000,00	310.000,00
99.999.9999.9999.0000				310.000,00	310.000,00
TOTAL		0,00	10.000,00	9.350.100,00	9.360.100,00
TOTAL GERAL		2.075.000,00	10.981.000,00	58.344.000,00	71.400.000,00



Prefeitura Municipal de Itaquitinga

AV ANTONIO CARLOS DE ALMEIDA - CNPJ:10150076/0001-57

Orçamento Programa - Exercício de 2023

Anexo 07

Page 1

PROGRAMA DE TRABALHO DO GOVERNO DEMONSTRATIVO DE FUNÇÕES, SUBFUNÇÕES E PROGRAMAS POR PROJETOS, ATIVIDADES E OPERAÇÕES ESPECIAIS

(Inc. II, § 2º, Art. 2º)

Código	Especificação	Operação Especial	Projetos	Atividades	T o t a l
01	Legislativa	0,00	250.000,00	2.519.000,00	2.769.000,00
01	031 Ação Legislativa	0,00	250.000,00	2.519.000,00	2.769.000,00
01	031 0001 Atividades Legislativas	0,00	250.000,00	2.519.000,00	2.769.000,00
01.031.0001.1001.0000	Reforma e Ampliação do Legislativo	0,00	150.000,00	0,00	150.000,00
01.031.0001.1002.0000	Aquisição de Móveis e Equipamentos Diversos	0,00	100.000,00	0,00	100.000,00
01.031.0001.2120.0000	Manutenção do das Atividades da Câmara	0,00	0,00	2.519.000,00	2.519.000,00
	Administração	0,00	720.000,00	9.349.195,19	10.069.195,19
04	122 Administração Geral	0,00	720.000,00	9.137.195,19	9.857.195,19
04	122 0401 Gestão Administrativa do Município	0,00	10.000,00	4.231.195,19	4.241.195,19
04.122.0401.1042.0000	Modernização da Estrutura Física da Secretaria de Finanças	0,00	10.000,00	0,00	10.000,00
04.122.0401.2006.0000	Manutenção das Atividades do Gabinete do Prefeito	0,00	0,00	1.053.000,00	1.053.000,00
04.122.0401.2015.0000	Manutenção das Atividades da Procuradoria Municipal	0,00	0,00	223.000,00	223.000,00
04.122.0401.2016.0000	Manutenção das Atividades da Secretaria de Políticas Públicas	0,00	0,00	55.000,00	55.000,00
04.122.0401.2018.0000	Manutenção das Atividades Desenvolvidas pela Secretaria de Administração	0,00	0,00	2.220.195,19	2.220.195,19
04.122.0401.2019.0000	Manutenção das Atividades do Portal da Transparência	0,00	0,00	50.000,00	50.000,00
04.122.0401.2024.0000	Manutenção das Atividades do Departamento de Recursos Humanos	0,00	0,00	65.000,00	65.000,00
04.122.0401.2025.0000	Capacitação de Servidores Públicos	0,00	0,00	15.000,00	15.000,00
04.122.0401.2027.0000	Manutenção das Atividades da Secretaria de Finanças	0,00	0,00	495.000,00	495.000,00
04.122.0401.2123.0000	Divulgação, Promoção e Publicidade dos Atos Administrativos	0,00	0,00	55.000,00	55.000,00
04	122 0402 Promoção e Defesa da Cidadania da Mulher	0,00	0,00	25.000,00	25.000,00
04.122.0402.2010.0000	Manutenção das Ações da Coordenadoria da Mulher	0,00	0,00	25.000,00	25.000,00
04	122 0801 Assistência Social Para Todos	0,00	0,00	65.000,00	65.000,00
04.122.0801.2031.0000	Manutenção das Atividades da Secretaria de Assistência e Desenvolvimento Social	0,00	0,00	40.000,00	40.000,00
04.122.0801.2140.0000	Manutenção das Atividades dos Conselhos Municipais	0,00	0,00	25.000,00	25.000,00
	122 0901 Gestão Administrativa do Itaiprev	0,00	10.000,00	305.000,00	315.000,00
04.122.0901.1053.0000	Construção, Reforma e/ou Ampliação do Prédio do ITAQUIPREV	0,00	10.000,00	0,00	10.000,00
04.122.0901.2184.0000	Manutenção das Atividades do Fundo em Repartição - Fundo Financeiro	0,00	0,00	305.000,00	305.000,00
04	122 1501 Desenvolvimento da Infraestrutura e Planejamento Urbano	0,00	700.000,00	4.511.000,00	5.211.000,00
04.122.1501.1021.0000	Construção, Ampliação e Recuperação de Prédios Públicos	0,00	500.000,00	0,00	500.000,00
04.122.1501.1022.0000	Aquisição de Terrenos para Edificações Públicas	0,00	200.000,00	0,00	200.000,00
04.122.1501.2130.0000	Manutenção das Atividades da Secretaria de Obras e Desenvolvimento Urbano	0,00	0,00	4.511.000,00	4.511.000,00
04	124 Controle Interno	0,00	0,00	152.000,00	152.000,00
04	124 0401 Gestão Administrativa do Município	0,00	0,00	152.000,00	152.000,00
04.124.0401.2017.0000	Manutenção e Coordenação dos Serviços do Controle Interno	0,00	0,00	152.000,00	152.000,00
04	129 Administração de Receitas	0,00	0,00	60.000,00	60.000,00
04	129 0403 Gestão da Receita Municipal	0,00	0,00	60.000,00	60.000,00
04.129.0403.2124.0000	Campanhas de Educação Financeira, Fiscal e Incentivos ao MEI	0,00	0,00	20.000,00	20.000,00
04.129.0403.2127.0000	Atualização e Modernização do Cadastro Imobiliário e Mercantil	0,00	0,00	20.000,00	20.000,00
04.129.0403.2128.0000	Manutenção do Programa IPTU é na Minha Rua	0,00	0,00	20.000,00	20.000,00



Prefeitura Municipal de Itaquitinga

AV ANTONIO CARLOS DE ALMEIDA - CNPJ:10150076/0001-57

Orçamento Programa - Exercício de 2023

Anexo 07

Page 2

PROGRAMA DE TRABALHO DO GOVERNO DEMONSTRATIVO DE FUNÇÕES, SUBFUNÇÕES E PROGRAMAS POR PROJETOS, ATIVIDADES E OPERAÇÕES ESPECIAIS

(Inc.II, § 2º, Art.2º)

Código	Especificação	Operação Especial	Projetos	Atividades	Total
04	Administração	0,00	720.000,00	9.349.195,19	10.069.195,19
04	129 Administração de Receitas	0,00	0,00	60.000,00	60.000,00
08	Assistência Social	0,00	10.000,00	2.584.686,00	2.594.686,00
08	122 Administração Geral	0,00	0,00	484.000,00	484.000,00
08	122 0801 Assistência Social Para Todos	0,00	0,00	484.000,00	484.000,00
08.122.0801.2033.0000	Manutenção das Atividades do Fundo Municipal de Assistência Social	0,00	0,00	484.000,00	484.000,00
08	241 Assistência ao Idoso	0,00	0,00	15.000,00	15.000,00
08	241 0802 Proteção Social Básica em Todo Lugar	0,00	0,00	15.000,00	15.000,00
08.241.0802.2145.0000	Implantação do Centro de Referência do Idoso	0,00	0,00	15.000,00	15.000,00
08	243 Assistência à Criança e ao Adolescente	0,00	0,00	509.686,00	509.686,00
08	243 0802 Proteção Social Básica em Todo Lugar	0,00	0,00	222.686,00	222.686,00
08.243.0802.2154.0000	Execução do Programa Criança Feliz - Primeira Infância no SUAS	0,00	0,00	222.686,00	222.686,00
08	243 0803 Proteção Social Especial e Enfrentamento à Violência	0,00	0,00	30.000,00	30.000,00
08.243.0803.2149.0000	Oferta de Acolhimento Institucional para Crianças e Adolescentes	0,00	0,00	15.000,00	15.000,00
08.243.0803.2152.0000	Qualificação Profissional para Adolescentes de MSE (LA e PSC)	0,00	0,00	15.000,00	15.000,00
08	243 0807 Promoção dos Direitos da Criança e do Adolescente	0,00	0,00	257.000,00	257.000,00
08.243.0807.2011.0000	Manutenção das Atividades Administrativas do Fundo dos Direitos da Criança e do Adolescente	0,00	0,00	65.000,00	65.000,00
08.243.0807.2013.0000	Realização de Cursos Profissionalizantes	0,00	0,00	15.000,00	15.000,00
08.243.0807.2159.0000	Manutenção das Atividades Desenvolvidas pelo Conselho da Criança e do Adolescente	0,00	0,00	25.000,00	25.000,00
08.243.0807.2160.0000	Manutenção das Atividades do Conselho Tutelar	0,00	0,00	152.000,00	152.000,00
08	244 Assistência Comunitária	0,00	10.000,00	1.556.000,00	1.566.000,00
08	244 0801 Assistência Social Para Todos	0,00	0,00	165.000,00	165.000,00
08.244.0801.2138.0000	Desenvolvimento e Fortalecimento das Ações de Vigilância Socioassistencial	0,00	0,00	15.000,00	15.000,00
08.244.0801.2139.0000	Realização de Cadastro Nacional de Entidades de Assistência Social	0,00	0,00	15.000,00	15.000,00
08.244.0801.2141.0000	Promoção de Formação Continuada aos Servidores do SUAS e Conselheiros	0,00	0,00	15.000,00	15.000,00
08.244.0801.2189.0000	FOMENTO A SUBVENÇÕES SOCIAIS	0,00	0,00	120.000,00	120.000,00
08	244 0802 Proteção Social Básica em Todo Lugar	0,00	10.000,00	352.000,00	362.000,00
08.244.0802.1050.0000	Construção do CRAS	0,00	10.000,00	0,00	10.000,00
08.244.0802.2143.0000	Estruturação e Manutenção da Rede Socioassistencial de Proteção Social Básica	0,00	0,00	142.000,00	142.000,00
08.244.0802.2144.0000	Ampliação e Manutenção do Serviço de Convivência e Fortalecimento de Vínculos (SCFV)	0,00	0,00	175.000,00	175.000,00
08.244.0802.2146.0000	Criação e Manutenção de Programas de Combate à Pobreza	0,00	0,00	20.000,00	20.000,00
08.244.0802.2147.0000	Realização de Ações de Acompanhamento do Programa BPC na Escola	0,00	0,00	15.000,00	15.000,00



Prefeitura Municipal de Itaquitinga

AV ANTONIO CARLOS DE ALMEIDA - CNPJ:10150076/0001-57

Orçamento Programa - Exercício de 2023

Anexo 07

Page 3

PROGRAMA DE TRABALHO DO GOVERNO DEMONSTRATIVO DE FUNÇÕES, SUBFUNÇÕES E PROGRAMAS POR PROJETOS, ATIVIDADES E OPERAÇÕES ESPECIAIS

(Inc.II, § 2º, Art.2º)

Código	Especificação	Operação Especial	Projetos	Atividades	Total
08	Assistência Social	0,00	10.000,00	2.584.686,00	2.594.686,00
08	244 Assistência Comunitária	0,00	10.000,00	1.556.000,00	1.566.000,00
08	244 0803 Proteção Social Especial e Enfrentamento à Violência	0,00	0,00	310.000,00	310.000,00
08.244.0803.2148.0000	Ampliação e Manutenção dos Serviços de Proteção Social Especial de Média Complexidade	0,00	0,00	270.000,00	270.000,00
08.244.0803.2150.0000	Campanhas de Enfrentamento à Violência Contra as Pessoas	0,00	0,00	15.000,00	15.000,00
08.244.0803.2151.0000	Estruturação dos Serviços Socioassistenciais de Proteção Social Especial	0,00	0,00	25.000,00	25.000,00
08	244 0804 Benefícios que Garantem Direitos	0,00	0,00	214.000,00	214.000,00
08.244.0804.2153.0000	Concessão de Benefícios Eventuais, Auxílios e Cestas Básicas	0,00	0,00	214.000,00	214.000,00
08	244 0805 Combate à Pobreza e Proteção Social para Todos	0,00	0,00	298.000,00	298.000,00
08.244.0805.2042.0000	Manutenção das Ações de Aprimoramento do Índice de Gestão Descentralizada - IGD SUAS	0,00	0,00	109.000,00	109.000,00
08.244.0805.2155.0000	Programas de Capacitação Profissional	0,00	0,00	15.000,00	15.000,00
08.244.0805.2156.0000	Suporte as Ações de Enfrentamento ao Trabalho Infantil	0,00	0,00	15.000,00	15.000,00
08.244.0805.2157.0000	Programas de Prevenção ao uso de Álcool e outras Drogas	0,00	0,00	15.000,00	15.000,00
08.244.0805.2186.0000	Oferta de Transporte Escolar e Auxílios aos Alunos do Ensino Superior	0,00	0,00	44.000,00	44.000,00
08.244.0805.2188.0000	MANUTENÇÃO DA COZINHA COMUNITARIA	0,00	0,00	100.000,00	100.000,00
08	244 0806 Gestão do Programa Bolsa Família - IGDPBF	0,00	0,00	217.000,00	217.000,00
08.244.0806.2158.0000	Promoção, Fortalecimento e Controle das Ações do Programa Bolsa Família - PBF	0,00	0,00	217.000,00	217.000,00
08	306 Alimentação e Nutrição	0,00	0,00	20.000,00	20.000,00
08	306 0801 Assistência Social Para Todos	0,00	0,00	20.000,00	20.000,00
08.306.0801.2142.0000	Suporte as Ações de Segurança Alimentar	0,00	0,00	20.000,00	20.000,00
09	Previdência Social	0,00	0,00	8.725.100,00	8.725.100,00
09	272 Previdência do Regime Estatutário	0,00	0,00	8.725.100,00	8.725.100,00
09	272 0901 Gestão Administrativa do Itaquiprev	0,00	0,00	10.000,00	10.000,00
09.272.0901.2116.0000	Manutenção das Atividades do Fundo em Capitalização - Fundo Previdenciário	0,00	0,00	10.000,00	10.000,00
09	272 0902 Previdência dos Inativos e Pensionistas do Município	0,00	0,00	8.715.100,00	8.715.100,00
09.272.0902.2185.0000	Previdência Social ao Servidor	0,00	0,00	8.715.100,00	8.715.100,00
10	Saúde	0,00	1.950.000,00	12.168.333,61	14.118.333,61
10	122 Administração Geral	0,00	0,00	1.721.000,00	1.721.000,00
10	122 1000 Fortalecimento da Saúde do Município	0,00	0,00	1.721.000,00	1.721.000,00
10.122.1000.2050.0000	Manutenção das Atividades da Secretaria de Saúde	0,00	0,00	1.701.000,00	1.701.000,00
10.122.1000.2052.0000	Manutenção do Conselho Municipal de Saúde	0,00	0,00	20.000,00	20.000,00
10	301 Atenção Básica	0,00	950.000,00	7.396.513,37	8.346.513,37



Prefeitura Municipal de Itaquitinga

AV ANTONIO CARLOS DE ALMEIDA - CNPJ:10150076/0001-57

Orçamento Programa - Exercício de 2023

Anexo 07

Page 4

PROGRAMA DE TRABALHO DO GOVERNO DEMONSTRATIVO DE FUNÇÕES, SUBFUNÇÕES E PROGRAMAS POR PROJETOS, ATIVIDADES E OPERAÇÕES ESPECIAIS

(Inc. II, § 2º, Art. 2º)

Código	Especificação	Operação Especial	Projetos	Atividades	Total		
10	Saúde	0,00	1.950.000,00	12.168.333,61	14.118.333,61		
10	301	Atenção Básica	0,00	950.000,00	7.396.513,37	8.346.513,37	
10	301	1001	Fortalecimento da Rede de Atenção Primária em Saúde	0,00	950.000,00	7.396.513,37	8.346.513,37
10.301.1001.1047.0000	Construção, Reforma ou Ampliação da Rede Física da Atenção Primária em Saúde	0,00	500.000,00	0,00	500.000,00	500.000,00	
10.301.1001.1048.0000	Aquisição de Veículos para a Atenção Primária	0,00	450.000,00	0,00	450.000,00	450.000,00	
10.301.1001.2053.0000	Manutenção das Estratégias de Saúde Bucal - ESB	0,00	0,00	354.924,00	354.924,00	354.924,00	
10.301.1001.2055.0000	Manutenção das Estratégias de Agentes Comunitários de Saúde - EACS	0,00	0,00	1.165.944,00	1.165.944,00	1.165.944,00	
10.301.1001.2059.0000	Manutenção do Programa Saúde da Família - PSF	0,00	0,00	1.136.441,88	1.136.441,88	1.136.441,88	
10.301.1001.2132.0000	Manutenção das Ações de Atenção Primária à Saúde	0,00	0,00	4.638.203,49	4.638.203,49	4.638.203,49	
10.301.1001.2133.0000	Capacitação dos Profissionais da Atenção Primária	0,00	0,00	30.000,00	30.000,00	30.000,00	
10.301.1001.2134.0000	Manutenção dos Serviços de Planejamento Familiar e Saúde da Mulher	0,00	0,00	35.000,00	35.000,00	35.000,00	
10.301.1001.2187.0000	MANUTENÇÃO DA ACADEMIA DA SAUDE	0,00	0,00	36.000,00	36.000,00	36.000,00	
10	302	Assistência Hospitalar e Ambulatorial	0,00	1.000.000,00	2.455.916,60	3.455.916,60	
10	302	1002	Fortalecimento da Atenção Especializada em Saúde	0,00	1.000.000,00	2.455.916,60	3.455.916,60
10.302.1002.1049.0000	Construção, Reforma ou Ampliação da Rede Física da Atenção Especializada em Saúde	0,00	1.000.000,00	0,00	1.000.000,00	1.000.000,00	
10.302.1002.2135.0000	Manutenção das Ações de Saúde Relacionadas à Atenção Especializada em Saúde	0,00	0,00	2.329.033,60	2.329.033,60	2.329.033,60	
10.302.1002.2136.0000	Capacitação dos Profissionais da Atenção Especializada	0,00	0,00	126.883,00	126.883,00	126.883,00	
10	303	Suporte Profilático e Terapêutico	0,00	0,00	177.668,96	177.668,96	
10	303	1003	Fortalecimento da Assistência Farmacêutica	0,00	0,00	177.668,96	177.668,96
10.303.1003.2137.0000	Manutenção da Assistência Farmacêutica - Ambulatorial e Hospitalar	0,00	0,00	177.668,96	177.668,96	177.668,96	
10	304	Vigilância Sanitária	0,00	0,00	127.234,68	127.234,68	
10	304	1004	Fortalecimento da Vigilância Sanitária	0,00	0,00	127.234,68	127.234,68
10.304.1004.2066.0000	Ações de Vigilância Sanitária	0,00	0,00	127.234,68	127.234,68	127.234,68	
10	305	Vigilância Epidemiológica	0,00	0,00	290.000,00	290.000,00	
10	305	1005	Fortalecimento da Vigilância Epidemiológica	0,00	0,00	290.000,00	290.000,00
10.305.1005.2067.0000	Manutenção dos Serviços de Vigilância Epidemiológica	0,00	0,00	290.000,00	290.000,00	290.000,00	
12	Educação	0,00	3.101.000,00	18.907.685,20	22.008.685,20		
12	306	Alimentação e Nutrição	0,00	0,00	370.132,00	370.132,00	
12	306	1201	Alimentação de Qualidade	0,00	0,00	370.132,00	370.132,00
12.306.1201.2069.0000	Manutenção da Merenda Escolar	0,00	0,00	370.132,00	370.132,00	370.132,00	
12	361	Ensino Fundamental	0,00	2.100.000,00	15.640.899,20	17.740.899,20	
12	361	1202	Gestão da Rede de Ensino do Município	0,00	0,00	2.223.000,00	2.223.000,00
12.361.1202.2068.0000	Manutenção das Atividades da Secretaria de Educação	0,00	0,00	2.188.000,00	2.188.000,00	2.188.000,00	
12.361.1202.2171.0000	Manutenção do Conselho Municipal de Educação	0,00	0,00	35.000,00	35.000,00	35.000,00	



Prefeitura Municipal de Itaquitinga

AV ANTONIO CARLOS DE ALMEIDA - CNPJ:10150076/0001-57

Orçamento Programa - Exercício de 2023

Anexo 07

Page 5

PROGRAMA DE TRABALHO DO GOVERNO DEMONSTRATIVO DE FUNÇÕES, SUBFUNÇÕES E PROGRAMAS POR PROJETOS, ATIVIDADES E OPERAÇÕES ESPECIAIS

(Inc. II, § 2º, Art. 2º)

Código	Especificação	Operação Especial	Projetos	Atividades	Total
12	Educação	0,00	3.101.000,00	18.907.685,20	22.008.685,20
12	361 Ensino Fundamental	0,00	2.100.000,00	15.640.899,20	17.740.899,20
12	361 1203 Manutenção e Desenvolvimento do Ensino Fundamental	0,00	2.100.000,00	13.347.899,20	15.447.899,20
12.361.1203.1009.0000	Aquisição de Veículos para o Transporte Escolar	0,00	700.000,00	0,00	700.000,00
12.361.1203.1012.0000	Construção, Ampliação, Recuperação e Reforma de Escolas da Educação Básica	0,00	400.000,00	0,00	400.000,00
12.361.1203.1013.0000	Aquisição de Móveis e Equipamento Escolares	0,00	100.000,00	0,00	100.000,00
12.361.1203.1051.0000	Construção, Reforma ou Ampliação de Escolas e Quadras Poliesportivas	0,00	900.000,00	0,00	900.000,00
12.361.1203.2073.0000	Execução do Programa Dinheiro na Escola - PDDE	0,00	0,00	30.000,00	30.000,00
12.361.1203.2075.0000	Manutenção do Programa Caminho da Escola	0,00	0,00	116.503,80	116.503,80
12.361.1203.2076.0000	Manutenção das Atividades Custeadas pelo Programa Salário Educação	0,00	0,00	210.000,00	210.000,00
12.361.1203.2078.0000	Manutenção do Transporte Escolar no Município	0,00	0,00	913.799,16	913.799,16
12.361.1203.2085.0000	Manutenção do Transporte Escolar	0,00	0,00	70.000,00	70.000,00
12.361.1203.2161.0000	Aquisição de Material Didático Escolar	0,00	0,00	208.121,24	208.121,24
12.361.1203.2163.0000	Manutenção das Atividades do Ensino Fundamental	0,00	0,00	75.000,00	75.000,00
12.361.1203.2168.0000	Incentivo a Ciência e novas Tecnologias	0,00	0,00	40.000,00	40.000,00
12.361.1203.2172.0000	Pessoal e Encargos Sociais do Ensino Fundamental - FUNDEB 70%	0,00	0,00	11.234.475,00	11.234.475,00
12.361.1203.2173.0000	Manutenção do Ensino Fundamental - FUNDEB 30%	0,00	0,00	327.000,00	327.000,00
12.361.1203.2181.0000	Aquisição de Material Didático Escolar	0,00	0,00	20.000,00	20.000,00
12.361.1203.2182.0000	Valorização e Aperfeiçoamento dos Profissionais do Ensino Fundamental	0,00	0,00	103.000,00	103.000,00
12	361 1204 Valorização e Aperfeiçoamento dos Profissionais da Rede Municipal de Ensino	0,00	0,00	70.000,00	70.000,00
12.361.1204.2164.0000	Valorização e Aperfeiçoamento dos Profissionais do Ensino Fundamental	0,00	0,00	70.000,00	70.000,00
12	364 Ensino Superior	0,00	0,00	50.000,00	50.000,00
12	364 1208 Apoio e Incentivo ao Ensino Superior	0,00	0,00	50.000,00	50.000,00
12.364.1208.2186.0000	Oferta de Transporte Escolar e Auxílios aos Alunos do Ensino Superior	0,00	0,00	50.000,00	50.000,00
12	365 Educação Infantil	0,00	1.001.000,00	1.919.654,00	2.920.654,00
12	365 1204 Valorização e Aperfeiçoamento dos Profissionais da Rede Municipal de Ensino	0,00	0,00	45.000,00	45.000,00
12.365.1204.2165.0000	Valorização e Aperfeiçoamento dos Profissionais do Ensino Infantil	0,00	0,00	45.000,00	45.000,00
12	365 1205 Manutenção e Desenvolvimento da Educação Infantil	0,00	1.001.000,00	1.874.654,00	2.875.654,00
12.365.1205.1052.0000	Construção, Reforma ou Ampliação de Creches	0,00	1.001.000,00	0,00	1.001.000,00
12.365.1205.2071.0000	Manutenção das Atividades da Educação Infantil	0,00	0,00	65.000,00	65.000,00
12.365.1205.2162.0000	Manutenção das Atividades Custeadas pelo Programa Salário Educação	0,00	0,00	30.000,00	30.000,00
12.365.1205.2166.0000	Aquisição de Material Didático Escolar	0,00	0,00	40.000,00	40.000,00
12.365.1205.2174.0000	Manutenção do Ensino Fundamental - FUNDEB 30% CRECHE	0,00	0,00	65.748,10	65.748,10
12.365.1205.2175.0000	Pessoal e Encargos Sociais do Ensino Infantil - FUNDEB 70% - PRE ESCOLAR	0,00	0,00	1.365.000,00	1.365.000,00
12.365.1205.2176.0000	Pessoal e Encargos Sociais do Ensino Infantil - FUNDEB 70% CRECHE	0,00	0,00	138.905,90	138.905,90
12.365.1205.2177.0000	Manutenção do Ensino Infantil - FUNDEB 30% PRE ESCOLAR	0,00	0,00	135.000,00	135.000,00
12.365.1205.2183.0000	Valorização e Aperfeiçoamento dos Profissionais do Ensino Infantil	0,00	0,00	35.000,00	35.000,00



Prefeitura Municipal de Itaquitinga

AV ANTONIO CARLOS DE ALMEIDA - CNPJ:10150076/0001-57

Orçamento Programa - Exercício de 2023

Anexo 07

Page 6

PROGRAMA DE TRABALHO DO GOVERNO DEMONSTRATIVO DE FUNÇÕES, SUBFUNÇÕES E PROGRAMAS POR PROJETOS, ATIVIDADES E OPERAÇÕES ESPECIAIS

(Inc.II, § 2º, Art.2º)

Código	Especificação	Operação Especial	Projetos	Atividades	Total
12	Educação	0,00	3.101.000,00	18.907.685,20	22.008.685,20
12	366 Educação de Jovens e Adultos	0,00	0,00	882.000,00	882.000,00
12	366 1206 Manutenção e Desenvolvimento da Educação para Jovens e Adultos	0,00	0,00	882.000,00	882.000,00
12.366.1206.2169.0000	Manutenção das Educação de Jovens e Adultos	0,00	0,00	45.000,00	45.000,00
12.366.1206.2170.0000	Manutenção do Programa de Ensino Técnico e Profissionalizante	0,00	0,00	30.000,00	30.000,00
12.366.1206.2178.0000	Pessoal e Encargos Sociais do Ensino de Jovens e Adultos - FUNDEB 70%	0,00	0,00	767.000,00	767.000,00
12.366.1206.2180.0000	Manutenção do Ensino de Jovens e Adultos - FUNDEB 30%	0,00	0,00	40.000,00	40.000,00
12	367 Educação Especial	0,00	0,00	45.000,00	45.000,00
12	367 1207 Manutenção e Desenvolvimento da Educação Especial	0,00	0,00	45.000,00	45.000,00
12.367.1207.2167.0000	Manutenção das Atividades da Educação Especial	0,00	0,00	45.000,00	45.000,00
13	Cultura	0,00	0,00	2.657.000,00	2.657.000,00
13	392 Difusão Cultural	0,00	0,00	2.657.000,00	2.657.000,00
13	392 0404 Promoção do Turismo e Valorização da Cultura	0,00	0,00	2.657.000,00	2.657.000,00
13.392.0404.2088.0000	Manutenção, Coordenação e Controle dos Serviços de Difusão Cultural	0,00	0,00	30.000,00	30.000,00
13.392.0404.2089.0000	Promoção e Patrocínio de Festividades Cívicas, Tradicionais, Folclóricas e Outros Eventos Culturais	0,00	0,00	2.627.000,00	2.627.000,00
15	Urbanismo	0,00	3.400.000,00	638.000,00	4.038.000,00
15	451 Infra-Estrutura Urbana	0,00	2.000.000,00	0,00	2.000.000,00
15	451 1501 Desenvolvimento da Infraestrutura e Planejamento Urbano	0,00	2.000.000,00	0,00	2.000.000,00
15.451.1501.1043.0000	Implantação e/ou Recuperação de Pavimentação, Calçamento, Passarelas e Sinalização em Vias Urbanas e Zona Rural	0,00	2.000.000,00	0,00	2.000.000,00
15	452 Serviços Urbanos	0,00	1.400.000,00	638.000,00	2.038.000,00
15	452 1501 Desenvolvimento da Infraestrutura e Planejamento Urbano	0,00	1.400.000,00	638.000,00	2.038.000,00
15.452.1501.1027.0000	Aquisição de Veículos, Máquinas e Equipamentos Pesados	0,00	600.000,00	0,00	600.000,00
15.452.1501.1029.0000	Construção, Ampliação e/ou Reforma do Cemitério	0,00	400.000,00	0,00	400.000,00
15.452.1501.1044.0000	Construção e/ou Reforma de Praças, Parques e Jardins	0,00	400.000,00	0,00	400.000,00
15.452.1501.2095.0000	Manutenção e Ampliação da Iluminação Pública do Município	0,00	0,00	638.000,00	638.000,00
16	Habitação	0,00	100.000,00	0,00	100.000,00
16	482 Habitação Urbana	0,00	100.000,00	0,00	100.000,00
16	482 1501 Desenvolvimento da Infraestrutura e Planejamento Urbano	0,00	100.000,00	0,00	100.000,00
16.482.1501.1030.0000	Construção e Recuperação de Casas Populares	0,00	100.000,00	0,00	100.000,00
17	Saneamento	0,00	850.000,00	0,00	850.000,00
17	511 Saneamento Básico Rural	0,00	400.000,00	0,00	400.000,00



Prefeitura Municipal de Itaquitinga

AV ANTONIO CARLOS DE ALMEIDA - CNPJ:10150076/0001-57

Orçamento Programa - Exercício de 2023

Anexo 07

Page 7

PROGRAMA DE TRABALHO DO GOVERNO DEMONSTRATIVO DE FUNÇÕES, SUBFUNÇÕES E PROGRAMAS POR PROJETOS, ATIVIDADES E OPERAÇÕES ESPECIAIS (Inc.II, § 2º, Art.2º)

Código	Especificação	Operação Especial	Projetos	Atividades	Total
17	Saneamento	0,00	850.000,00	0,00	850.000,00
17	511 Saneamento Básico Rural	0,00	400.000,00	0,00	400.000,00
17	511 1501 Desenvolvimento da Infraestrutura e Planejamento Urbano	0,00	400.000,00	0,00	400.000,00
17.511.1501.1045.0000	Implantação, Ampliação e/ou Recuperação da Rede de Esgotos e Melhorias Sanitárias na Área Rural	0,00	400.000,00	0,00	400.000,00
17	512 Saneamento Básico Urbano	0,00	450.000,00	0,00	450.000,00
17	512 1501 Desenvolvimento da Infraestrutura e Planejamento Urbano	0,00	450.000,00	0,00	450.000,00
17.512.1501.1045.0000	Implantação, Ampliação e/ou Recuperação da Rede de Esgotos e Melhorias Sanitárias na Área Rural	0,00	50.000,00	0,00	50.000,00
17.512.1501.1046.0000	Implantação, Ampliação e/ou Recuperação da Rede de Esgotos e Melhorias Sanitárias na Área Urbana	0,00	400.000,00	0,00	400.000,00
20	Agricultura	0,00	0,00	70.000,00	70.000,00
20	605 Abastecimento	0,00	0,00	30.000,00	30.000,00
20	605 1501 Desenvolvimento da Infraestrutura e Planejamento Urbano	0,00	0,00	30.000,00	30.000,00
20.605.1501.2102.0000	Manutenção das Atividades do Açougue e Matadouro	0,00	0,00	30.000,00	30.000,00
20	608 Promoção da Produção Agropecuária	0,00	0,00	40.000,00	40.000,00
20	608 1501 Desenvolvimento da Infraestrutura e Planejamento Urbano	0,00	0,00	40.000,00	40.000,00
20.608.1501.2101.0000	Apoio ao Pequeno Produtor	0,00	0,00	40.000,00	40.000,00
26	Transporte	0,00	300.000,00	50.000,00	350.000,00
26	122 Administração Geral	0,00	0,00	50.000,00	50.000,00
26	122 1501 Desenvolvimento da Infraestrutura e Planejamento Urbano	0,00	0,00	50.000,00	50.000,00
26.122.1501.2131.0000	Manutenção das Atividades de Transportes e Trânsito	0,00	0,00	50.000,00	50.000,00
26	782 Transporte Rodoviário	0,00	300.000,00	0,00	300.000,00
26	782 1501 Desenvolvimento da Infraestrutura e Planejamento Urbano	0,00	300.000,00	0,00	300.000,00
26.782.1501.1035.0000	Recuperação de Estradas Vicinais	0,00	300.000,00	0,00	300.000,00
27	Desporto e Lazer	0,00	300.000,00	275.000,00	575.000,00
27	812 Desporto Comunitário	0,00	300.000,00	55.000,00	355.000,00
27	812 0405 Incentivo ao Esporte	0,00	300.000,00	55.000,00	355.000,00
27.812.0405.1019.0000	Reforma de Campo de Futebol no Município	0,00	200.000,00	0,00	200.000,00
27.812.0405.1020.0000	Construção, Ampliação e Reforma de Quadras Esportivas	0,00	100.000,00	0,00	100.000,00
27.812.0405.2091.0000	Manutenção das Atividades de Apoio para o Desenvolvimento do Esporte Amador	0,00	0,00	55.000,00	55.000,00
27	813 Lazer	0,00	0,00	220.000,00	220.000,00
27	813 0404 Promoção do Turismo e Valorização da Cultura	0,00	0,00	40.000,00	40.000,00
27.813.0404.2129.0000	Apoio a Eventos e Ações voltadas ao Turismo	0,00	0,00	40.000,00	40.000,00



Prefeitura Municipal de Itaquitinga

AV ANTONIO CARLOS DE ALMEIDA - CNPJ:10150076/0001-57

Orçamento Programa - Exercício de 2023

Anexo 07

Page 8

PROGRAMA DE TRABALHO DO GOVERNO DEMONSTRATIVO DE FUNÇÕES, SUBFUNÇÕES E PROGRAMAS POR PROJETOS, ATIVIDADES E OPERAÇÕES ESPECIAIS

(Inc.II, § 2º, Art.2º)

Código	Especificação	Operação Especial	Projetos	Atividades	Total
27	Desporto e Lazer	0,00	300.000,00	275.000,00	575.000,00
27	813 Lazer	0,00	0,00	220.000,00	220.000,00
27	813 0405 Incentivo ao Esporte	0,00	0,00	180.000,00	180.000,00
27.813.0405.2092.0000	Manutenção do Programa Academia das Cidades	0,00	0,00	180.000,00	180.000,00
28	Encargos Especiais	2.075.000,00	0,00	90.000,00	2.165.000,00
28	031 Ação Legislativa	0,00	0,00	80.000,00	80.000,00
28	031 0001 Atividades Legislativas	0,00	0,00	80.000,00	80.000,00
28.031.0001.2122.0000	Indenizações e Restituições	0,00	0,00	80.000,00	80.000,00
28	843 Serviço da Dívida Interna	0,00	0,00	5.000,00	5.000,00
28	843 0000 Encargos Especiais	0,00	0,00	5.000,00	5.000,00
28.843.0000.2106.0000	Pagamento de Sentenças Judiciais	0,00	0,00	5.000,00	5.000,00
28	846 Outros Encargos Especiais	2.075.000,00	0,00	5.000,00	2.080.000,00
28	846 0000 Encargos Especiais	2.075.000,00	0,00	5.000,00	2.080.000,00
28.846.0000.0021.0000	Pagamento de Precatórios Judiciais	600.000,00	0,00	0,00	600.000,00
28.846.0000.0024.0000	Amortização da Dívida Pública	1.475.000,00	0,00	0,00	1.475.000,00
28.846.0000.2107.0000	Capacitação de Servidores Municipais do Fundo Financeiro - ITAQUIPREV	0,00	0,00	5.000,00	5.000,00
99	Reserva de Contingência	0,00	0,00	310.000,00	310.000,00
99	999 Reserva de Contingência	0,00	0,00	310.000,00	310.000,00
99	999 9999 Reserva de Contingência	0,00	0,00	310.000,00	310.000,00
99.999.9999.9999.0000		0,00	0,00	310.000,00	310.000,00
TOTAL		2.075.000,00	10.981.000,00	58.344.000,00	71.400.000,00



Prefeitura Municipal de Itaquitinga

AV ANTONIO CARLOS DE ALMEIDA - CNPJ:10150076/0001-57

Orçamento Programa - Exercício de 2023

Anexo 08

Page 1

DESPESA POR FUNÇÃO, SUBFUNÇÃO E PROGRAMAS CONFORME O VÍNCULO COM OS RECURSOS

(Inc. II, § 2º, Art. 2º)

Código	Especificação	Ordinário	Vinculado	Adm. Indireta	Total
01	Legislativa	2.769.000,00			2.769.000,00
01 031	Ação Legislativa	2.769.000,00			2.769.000,00
01 031 0001	Atividades Legislativas	2.769.000,00			2.769.000,00
04	Administração	9.754.195,19		315.000,00	10.069.195,19
04 122	Administração Geral	9.542.195,19		315.000,00	9.857.195,19
04 122 0401	Gestão Administrativa do Município	4.241.195,19			4.241.195,19
04 122 0402	Promoção e Defesa da Cidadania da Mulher	25.000,00			25.000,00
04 122 0801	Assistência Social Para Todos	65.000,00			65.000,00
04 122 0901	Gestão Administrativa do Itaquiprev			315.000,00	315.000,00
04 122 1501	Desenvolvimento da Infraestrutura e Planejamento Urbano	5.211.000,00			5.211.000,00
04 124	Controle Interno	152.000,00			152.000,00
04 124 0401	Gestão Administrativa do Município	152.000,00			152.000,00
04 129	Administração de Receitas	60.000,00			60.000,00
04 129 0403	Gestão da Receita Municipal	60.000,00			60.000,00
08	Assistência Social	10.000,00		2.584.686,00	2.594.686,00
08 122	Administração Geral			484.000,00	484.000,00
08 122 0801	Assistência Social Para Todos			484.000,00	484.000,00
08 241	Assistência ao Idoso			15.000,00	15.000,00
08 241 0802	Proteção Social Básica em Todo Lugar			15.000,00	15.000,00
08 243	Assistência à Criança e ao Adolescente	10.000,00		499.686,00	509.686,00
08 243 0802	Proteção Social Básica em Todo Lugar			222.686,00	222.686,00
08 243 0803	Proteção Social Especial e Enfrentamento à Violência			30.000,00	30.000,00
08 243 0807	Promoção dos Direitos da Criança e do Adolescente	10.000,00		247.000,00	257.000,00
08 244	Assistência Comunitária			1.566.000,00	1.566.000,00
08 244 0801	Assistência Social Para Todos			165.000,00	165.000,00
08 244 0802	Proteção Social Básica em Todo Lugar			362.000,00	362.000,00
08 244 0803	Proteção Social Especial e Enfrentamento à Violência			310.000,00	310.000,00
08 244 0804	Benefícios que Garantem Direitos			214.000,00	214.000,00
08 244 0805	Combate à Pobreza e Proteção Social para Todos			298.000,00	298.000,00
08 244 0806	Gestão do Programa Bolsa Família - IGDPBF			217.000,00	217.000,00
08 306	Alimentação e Nutrição			20.000,00	20.000,00
08 306 0801	Assistência Social Para Todos			20.000,00	20.000,00
09	Previdência Social			8.725.100,00	8.725.100,00
09 272	Previdência do Regime Estatutário			8.725.100,00	8.725.100,00
09 272 0901	Gestão Administrativa do Itaquiprev			10.000,00	10.000,00
09 272 0902	Previdência dos Inativos e Pensionistas do Município			8.715.100,00	8.715.100,00
10	Saúde			14.118.333,61	14.118.333,61
10 122	Administração Geral			1.721.000,00	1.721.000,00
10 122 1000	Fortalecimento da Saúde do Município			1.721.000,00	1.721.000,00
10 301	Atenção Básica			8.346.513,37	8.346.513,37
10 301 1001	Fortalecimento da Rede de Atenção Primária em Saúde			8.346.513,37	8.346.513,37
10 302	Assistência Hospitalar e Ambulatorial			3.455.916,60	3.455.916,60
10 302 1002	Fortalecimento da Atenção Especializada em Saúde			3.455.916,60	3.455.916,60
10 303	Suporte Profilático e Terapêutico			177.668,96	177.668,96



Prefeitura Municipal de Itaquitanga

AV ANTONIO CARLOS DE ALMEIDA - CNPJ:10150076/0001-57

Orçamento Programa - Exercício de 2023

Anexo 08

Page 2

DESPESA POR FUNÇÃO, SUBFUNÇÃO E PROGRAMAS CONFORME O VÍNCULO COM OS RECURSOS

(Inc. II, § 2º, Art. 2º)

Código	Especificação	Ordinário	Vinculado	Adm. Indireta	Total
10 303 1003	Fortalecimento da Assistência Farmacêutica			177.668,96	177.668,96
10 304	Vigilância Sanitária			127.234,68	127.234,68
10 304 1004	Fortalecimento da Vigilância Sanitária			127.234,68	127.234,68
10 305	Vigilância Epidemiológica			290.000,00	290.000,00
10 305 1005	Fortalecimento da Vigilância Epidemiológica			290.000,00	290.000,00
12	Educação		22.008.685,20		22.008.685,20
12 306	Alimentação e Nutrição		370.132,00		370.132,00
12 306 1201	Alimentação de Qualidade		370.132,00		370.132,00
12 361	Ensino Fundamental		17.740.899,20		17.740.899,20
12 361 1202	Gestão da Rede de Ensino do Município		2.223.000,00		2.223.000,00
12 361 1203	Manutenção e Desenvolvimento do Ensino Fundamental		15.447.899,20		15.447.899,20
12 361 1204	Valorização e Aperfeiçoamento dos Profissionais da Rede Municipal de Ensino		70.000,00		70.000,00
12 364	Ensino Superior		50.000,00		50.000,00
12 364 1208	Apoio e Incentivo ao Ensino Superior		50.000,00		50.000,00
12 365	Educação Infantil		2.920.654,00		2.920.654,00
12 365 1204	Valorização e Aperfeiçoamento dos Profissionais da Rede Municipal de Ensino		45.000,00		45.000,00
12 365 1205	Manutenção e Desenvolvimento da Educação Infantil		2.875.654,00		2.875.654,00
12 366	Educação de Jovens e Adultos		882.000,00		882.000,00
12 366 1206	Manutenção e Desenvolvimento da Educação para Jovens e Adultos		882.000,00		882.000,00
12 367	Educação Especial		45.000,00		45.000,00
12 367 1207	Manutenção e Desenvolvimento da Educação Especial		45.000,00		45.000,00
13	Cultura	2.657.000,00			2.657.000,00
13 392	Difusão Cultural	2.657.000,00			2.657.000,00
13 392 0404	Promoção do Turismo e Valorização da Cultura	2.657.000,00			2.657.000,00
15	Urbanismo	3.838.000,00	200.000,00		4.038.000,00
15 451	Infra-Estrutura Urbana	2.000.000,00			2.000.000,00
15 451 1501	Desenvolvimento da Infraestrutura e Planejamento Urbano	2.000.000,00			2.000.000,00
15 452	Serviços Urbanos	1.838.000,00	200.000,00		2.038.000,00
15 452 1501	Desenvolvimento da Infraestrutura e Planejamento Urbano	1.838.000,00	200.000,00		2.038.000,00
16	Habitação	100.000,00			100.000,00
16 482	Habitação Urbana	100.000,00			100.000,00
16 482 1501	Desenvolvimento da Infraestrutura e Planejamento Urbano	100.000,00			100.000,00
17	Saneamento	850.000,00			850.000,00
17 511	Saneamento Básico Rural	400.000,00			400.000,00
17 511 1501	Desenvolvimento da Infraestrutura e Planejamento Urbano	400.000,00			400.000,00
17 512	Saneamento Básico Urbano	450.000,00			450.000,00
17 512 1501	Desenvolvimento da Infraestrutura e Planejamento Urbano	450.000,00			450.000,00



Prefeitura Municipal de Itaquitinga

AV ANTONIO CARLOS DE ALMEIDA - CNPJ:10150076/0001-57

Orçamento Programa - Exercício de 2023

Anexo 08

Page 3

DESPESA POR FUNÇÃO, SUBFUNÇÃO E PROGRAMAS CONFORME O VÍNCULO COM OS RECURSOS

(Inc.II, § 2º, Art.2º)

Código	Especificação	Ordinário	Vinculado	Adm. Indireta	Total
Urbano					
20	Agricultura	70.000,00			70.000,00
20 605	Abastecimento	30.000,00			30.000,00
20 605 1501	Desenvolvimento da Infraestrutura e Planejamento Urbano	30.000,00			30.000,00
20 608	Promoção da Produção Agropecuária	40.000,00			40.000,00
20 608 1501	Desenvolvimento da Infraestrutura e Planejamento Urbano	40.000,00			40.000,00
26	Transporte	350.000,00			350.000,00
26 122	Administração Geral	50.000,00			50.000,00
26 122 1501	Desenvolvimento da Infraestrutura e Planejamento Urbano	50.000,00			50.000,00
26 782	Transporte Rodoviário	300.000,00			300.000,00
26 782 1501	Desenvolvimento da Infraestrutura e Planejamento Urbano	300.000,00			300.000,00
27	Desporto e Lazer	475.000,00	100.000,00		575.000,00
27 812	Desporto Comunitário	255.000,00	100.000,00		355.000,00
27 812 0405	Incentivo ao Esporte	255.000,00	100.000,00		355.000,00
27 813	Lazer	220.000,00			220.000,00
27 813 0404	Promoção do Turismo e Valorização da Cultura	40.000,00			40.000,00
27 813 0405	Incentivo ao Esporte	180.000,00			180.000,00
28	Encargos Especiais	2.155.000,00		10.000,00	2.165.000,00
28 031	Ação Legislativa	80.000,00			80.000,00
28 031 0001	Atividades Legislativas	80.000,00			80.000,00
28 843	Serviço da Dívida Interna			5.000,00	5.000,00
28 843 0000	Encargos Especiais			5.000,00	5.000,00
28 846	Outros Encargos Especiais	2.075.000,00		5.000,00	2.080.000,00
28 846 0000	Encargos Especiais	2.075.000,00		5.000,00	2.080.000,00
99	Reserva de Contingência			310.000,00	310.000,00
99 999	Reserva de Contingência			310.000,00	310.000,00
99 999 9999	Reserva de Contingência			310.000,00	310.000,00
TOTAL		23.028.195,19	22.308.685,20	26.063.119,61	71.400.000,00

DEMONSTRATIVO DAS DESPESAS POR ORGÃO E FUNÇÕES DE GOVERNO

(Inc.II, § 2º, Art.2º)

Orgão:	01 01	Câmara Municipal	Valor
Função	01	Legislativa	2.769.000,00
Função	28	Encargos Especiais	80.000,00
Orgão:	02 01	Gabinete do Prefeito	Valor
Função	04	Administração	1.133.000,00
Orgão:	02 02	Procuradoria Municipal	Valor
Função	04	Administração	223.000,00
Orgão:	02 03	Secretaria de Supervisão de Políticas Públicas	Valor
Função	04	Administração	55.000,00
Orgão:	02 04	Secretaria de Controle Interno	Valor
Função	04	Administração	202.000,00
Orgão:	02 05	Secretaria de Administração	Valor
Função	04	Administração	2.300.195,19
Função	28	Encargos Especiais	2.075.000,00
Orgão:	02 06	Secretaria de Finanças	Valor
Função	04	Administração	565.000,00
Orgão:	02 07	Secretaria de Assistência e Desenvolvimento Social	Valor
Função	04	Administração	65.000,00
Função	08	Assistência Social	2.594.686,00
Orgão:	02 08	Secretaria de Saúde	Valor
Função	10	Saúde	14.118.333,61
Orgão:	02 09	Secretaria de Educação	Valor
Função	12	Educação	22.008.685,20
Função	13	Cultura	2.657.000,00
Função	27	Desporto e Lazer	575.000,00
Orgão:	02 10	Secretaria de Obras e Desenvolvimento Urbano	Valor
Função	04	Administração	5.211.000,00
Função	15	Urbanismo	4.038.000,00
Função	16	Habitação	100.000,00
Função	17	Saneamento	850.000,00

DEMONSTRATIVO DAS DESPESAS POR ORGÃO E FUNÇÕES DE GOVERNO

(Inc.II, § 2º, Art.2º)

Orgão:			Valor	
02	10	Secretaria de Obras e Desenvolvimento Urbano		
Função	20	Agricultura	70.000,00	
Função	26	Transporte	350.000,00	
Orgão:	03	01	Instituto de Previdência dos Serv. Munic. de Itaquitinga	Valor
Função	04	Administração	315.000,00	
Função	09	Previdência Social	8.725.100,00	
Função	28	Encargos Especiais	10.000,00	
Função	99	Reserva de Contingência	310.000,00	
TOTAL GERAL			71.400.000,00	

RESUMO DO TOTAL ORÇADO POR ORGÃO		
01 01	Câmara Municipal	2.849.000,00
02 01	Gabinete do Prefeito	1.133.000,00
02 02	Procuradoria Municipal	223.000,00
02 03	Secretaria de Supervisão de Políticas Públicas	55.000,00
02 04	Secretaria de Controle Interno	202.000,00
02 05	Secretaria de Administração	4.375.195,19
02 06	Secretaria de Finanças	565.000,00
02 07	Secretaria de Assistência e Desenvolvimento Social	2.659.686,00
02 08	Secretaria de Saúde	14.118.333,61
02 09	Secretaria de Educação	25.240.685,20
02 10	Secretaria de Obras e Desenvolvimento Urbano	10.619.000,00
03 01	Instituto de Previdência dos Serv. Munic. de Itaquitinga	9.360.100,00
TOTAL		71.400.000,00

RESUMO DO TOTAL ORÇADO POR FUNÇÃO		
01	Legislativa	2.769.000,00
04	Administração	10.069.195,19
08	Assistência Social	2.594.686,00
09	Previdência Social	8.725.100,00
10	Saúde	14.118.333,61
12	Educação	22.008.685,20
13	Cultura	2.657.000,00
15	Urbanismo	4.038.000,00
16	Habitação	100.000,00
17	Saneamento	850.000,00
20	Agricultura	70.000,00
26	Transporte	350.000,00
27	Desporto e Lazer	575.000,00



Prefeitura Municipal de Itaquitanga

AV ANTONIO CARLOS DE ALMEIDA - CNPJ:10150076/0001-57

Orçamento Programa - Exercício de 2023

Anexo 09

Page 3

DEMONSTRATIVO DAS DESPESAS POR ORGÃO E FUNÇÕES DE GOVERNO

(Inc. II, § 2º, Art. 2º)

28	Encargos Especiais	2.165.000,00
99	Reserva de Contingência	310.000,00
<hr/>		
	TOTAL	71.400.000,00
<hr/>		



Prefeitura Municipal de Itaquitinga

AV ANTONIO CARLOS DE ALMEIDA - CNPJ:10150076/0001-57

Orçamento Programa - Exercício de 2023

Anexo 11

Page 1

SEGURIDADE SOCIAL

Codigo	Especificacao	Categoria	Função
08	Assistência Social		2.594.686,00
3.1.90.04.00	CONTRATAÇÃO POR TEMPO DETERMINADO	596.686,00	
3.1.90.11.00	VENCIMENTOS E VANTAGENS FIXAS - PESSOAL CIVIL	170.000,00	
3.1.90.13.00	OBRIGAÇÕES PATRONAIS	181.000,00	
3.1.90.94.00	INDENIZAÇÕES E RESTITUIÇÕES TRABALHISTAS	114.000,00	
3.1.91.13.00	OBRIGAÇÕES PATRONAIS - INTRA-ORÇAMENTÁRIO	20.000,00	
3.3.50.43.00	SUBVENÇÕES SOCIAIS	120.000,00	
3.3.90.14.00	DIÁRIAS - CIVIL	59.000,00	
3.3.90.30.00	MATERIAL DE CONSUMO	375.000,00	
3.3.90.32.00	Material, Bem ou Serviço para Distribuição Gratuita	190.000,00	
3.3.90.33.00	PASSAGENS E DESPESAS COM LOCOMOÇÃO	5.000,00	
3.3.90.35.00	SERVIÇOS DE CONSULTORIA	50.000,00	
3.3.90.36.00	OUTROS SERVIÇOS DE TERCEIROS - PESSOA FÍSICA	249.000,00	
3.3.90.39.00	OUTROS SERVIÇOS DE TERCEIROS - PESSOA JURÍDICA	266.000,00	
3.3.90.47.00	OBRIGAÇÕES TRIBUTÁRIAS E CONTRIBUTIVAS	10.000,00	
3.3.90.48.00	OUTROS AUXÍLIOS FINANCEIROS A PESSOA FÍSICA	69.000,00	
3.3.90.92.00	DESPESAS DE EXERCÍCIOS ANTERIORES	5.000,00	
3.3.90.93.00	INDENIZAÇÕES E RESTITUIÇÕES	10.000,00	
4.4.90.51.00	OBRAS E INSTALAÇÕES	10.000,00	
4.4.90.52.00	EQUIPAMENTOS E MATERIAL PERMANENTE	95.000,00	
09	Previdência Social		8.725.100,00
3.1.90.01.00	Aposentadorias, Reserva Remunerada e Reformas	7.915.100,00	
3.1.90.03.00	Pensões do RPPS e do Militar	790.000,00	
3.3.90.08.00	Outros Benefícios Assistenciais do servidor e do militar	10.000,00	
3.3.90.39.00	OUTROS SERVIÇOS DE TERCEIROS - PESSOA JURÍDICA	10.000,00	
10	Saúde		14.118.333,61
3.1.90.04.00	CONTRATAÇÃO POR TEMPO DETERMINADO	3.661.268,28	
3.1.90.11.00	VENCIMENTOS E VANTAGENS FIXAS - PESSOAL CIVIL	1.441.000,00	
3.1.90.13.00	OBRIGAÇÕES PATRONAIS	641.000,00	
3.1.90.16.00	OUTRAS DESPESAS VARIÁVEIS - PESSOAL CIVIL	222.192,00	
3.1.90.91.00	SENTENÇAS JUDICIAIS	5.000,00	
3.1.90.94.00	INDENIZAÇÕES E RESTITUIÇÕES TRABALHISTAS	1.938.944,00	
3.1.91.13.00	OBRIGAÇÕES PATRONAIS - INTRA-ORÇAMENTÁRIO	611.000,00	
3.3.90.08.00	Outros Benefícios Assistenciais do servidor e do militar	15.000,00	
3.3.90.14.00	DIÁRIAS - CIVIL	25.000,00	
3.3.90.30.00	MATERIAL DE CONSUMO	1.502.094,04	
3.3.90.32.00	Material, Bem ou Serviço para Distribuição Gratuita	30.000,00	
3.3.90.35.00	SERVIÇOS DE CONSULTORIA	150.000,00	
3.3.90.36.00	OUTROS SERVIÇOS DE TERCEIROS - PESSOA FÍSICA	168.925,04	
3.3.90.39.00	OUTROS SERVIÇOS DE TERCEIROS - PESSOA JURÍDICA	1.472.910,25	
3.3.90.47.00	OBRIGAÇÕES TRIBUTÁRIAS E CONTRIBUTIVAS	35.000,00	
3.3.90.48.00	OUTROS AUXÍLIOS FINANCEIROS A PESSOA FÍSICA	5.000,00	
3.3.90.91.00	SENTENÇAS JUDICIAIS	5.000,00	
3.3.90.92.00	DESPESAS DE EXERCÍCIOS ANTERIORES	10.000,00	
3.3.90.93.00	INDENIZAÇÕES E RESTITUIÇÕES	5.000,00	
4.4.90.51.00	OBRAS E INSTALAÇÕES	1.500.000,00	
4.4.90.52.00	EQUIPAMENTOS E MATERIAL PERMANENTE	674.000,00	



Prefeitura Municipal de Itaquitinga

AV ANTONIO CARLOS DE ALMEIDA - CNPJ:10150076/0001-57

Orçamento Programa - Exercício de 2023

Anexo 11

Page 2

SEGURIDADE SOCIAL

Codigo	Especificacao	Categoria	Função
TOTAL			25.438.119,61



Prefeitura Municipal de Itaquitinga

AV ANTONIO CARLOS DE ALMEIDA - CNPJ:10150076/0001-57

Orçamento Programa - Exercício de 2023

Quadro 10

EVOLUÇÃO DA DESPESA

Page 1

(Inc. III, Art. 22)

Codigo	Discriminação	DESPESA		
		Realizada 2021	Fixada 2022	Prevista 2023
DESPESAS CORRENTES				
3 1	PESSOAL E ENCARGOS SOCIAIS	31.373.200,00	33.975.000,00	
3 2	JUROS E ENCARGOS DA DÍVIDA	117.500,00	11.000,00	
3 3	OUTRAS DESPESAS CORRENTES	11.515.500,00	11.450.500,00	
	Sub Total	43.006.200,00	45.436.500,00	0,00
DESPESAS DE CAPITAL				
4 4	INVESTIMENTOS	3.860.800,00	4.366.500,00	
4 6	AMORTIZAÇÃO DA DÍVIDA	1.025.000,00	2.087.000,00	
	Sub Total	4.885.800,00	6.453.500,00	0,00
RESERVA DE CONTINGÊNCIA				
9 9	RESERVA DE CONTINGÊNCIA	2.303.000,00	1.210.000,00	
	Sub Total	2.303.000,00	1.210.000,00	0,00
	TOTAL	50.195.000,00	53.100.000,00	0,00



Prefeitura Municipal de Itaquitinga

AV ANTONIO CARLOS DE ALMEIDA - CNPJ:10150076/0001-57

Orçamento Programa - Exercício de 2023

EVOLUÇÃO DA RECEITA

(Inc.III, Art.22º)

Quadro 09

Page 1

Codigo	Discriminação	Receita Arrecadada			Receita Prevista	
		2019	2020	2021	2022	2023
1000.00.0.0	RECEITAS CORRENTES					
1100.00.0.0	IMPOSTOS, TAXAS E CONTRIBUIÇÕES DE MELH	1.243.309,71	2.019.684,83	1.561.600,00	1.208.000,00	
1200.00.0.0	CONTRIBUIÇÕES	1.372.581,93	885.771,48	1.806.100,00	869.600,00	
1300.00.0.0	RECEITA PATRIMONIAL	59.885,49	36.727,90	225.140,00	43.000,00	
1600.00.0.0	RECEITA DE SERVIÇOS			258.600,00		
1700.00.0.0	TRANSFERÊNCIAS CORRENTES	38.165.728,39	39.999.952,04	41.954.600,00	52.027.800,00	
1900.00.0.0	OUTRAS RECEITAS CORRENTES	19.332,54	252.468,29	203.300,00	204.000,00	
	Sub Total	40.860.838,06	43.194.604,54	46.009.340,00	54.352.400,00	0,00
2000.00.0.0	RECEITAS DE CAPITAL					
2200.00.0.0	ALIENAÇÃO DE BENS			38.000,00	100.000,00	
2400.00.0.0	TRANSFERÊNCIAS DE CAPITAL		493.100,00	2.350.000,00	1.913.000,00	
	Sub Total	0,00	493.100,00	2.388.000,00	2.013.000,00	0,00
7000.00.0.0	RECEITAS CORRENTES (INTRA)					
7200.00.0.0	CONTRIBUIÇÕES (INTRA)	4.761.314,14	1.932.512,53	2.677.000,00	2.822.000,00	
7900.00.0.0	OUTRAS RECEITAS CORRENTES (INTRA)		4.436.757,13	3.059.000,00		
	Sub Total	4.761.314,14	6.369.269,66	5.736.000,00	2.822.000,00	0,00
8000.00.0.0	RECEITAS DE CAPITAL (INTRA)					
	Sub Total	0,00	0,00	0,00	0,00	0,00
9000.00.0.0	(R) DEDUCOES DA RECEITA					
9500.00.0.0	(R) DEDUÇÕES DO FUNDEB	-3.908.088,95	-3.778.300,11	-3.938.340,00	-6.087.400,00	
	Sub Total	-3.908.088,95	-3.778.300,11	-3.938.340,00	-6.087.400,00	0,00



Prefeitura Municipal de Itaquitinga

AV ANTONIO CARLOS DE ALMEIDA - CNPJ:10150076/0001-57

Orçamento Programa - Exercício de 2023

EVOLUÇÃO DA RECEITA

(Inc.III, Art.22º)

Quadro 09

Page 2

Codigo	Discriminação	Receita Arrecadada			Receita Prevista	
		2019	2020	2021	2022	2023
9990.00.0.0	RECURSOS ARRECADADOS EM EXERCÍCIOS AN					
	Sub Total	0,00	0,00	0,00	0,00	0,00
TOTAL		41.714.063,25	46.278.674,09	50.195.000,00	53.100.000,00	0,00

QUADRO AUXILIAR DE DETALHAMENTO DA DESPESA

PODER	02	Poder Executivo
ORGÃO	04	Secretaria de Controle Interno
UNIDADE	00	Secretaria de Controle Interno

Aplicacao Programada	Proj/Ativ	Finalidade	Categoria	Detalhada	TotalGrupo	Total Categ.	Total Func.
		F.R. - C.A.					
Manutenção das Atividades do Portal da Transparência	04.122.0401.2019.0000						50.000,00
3 DESPESAS CORREN						45.000,00	
3 OUTRAS DESPESAS CORRENTES					45.000,00		
MATERIAL DE CONSUMO		0.01.00.500.001	3.3.90.30.00	5.000,00			
SERVICOS DE CONSULTORIA		0.01.00.500.001	3.3.90.35.00	5.000,00			
OUTROS SERVICOS DE TERCEIROS - PESSOA FÍSICA		0.01.00.500.001	3.3.90.36.00	5.000,00			
OUTROS SERVICOS DE TERCEIROS - PESSOA JURÍDICA		0.01.00.500.001	3.3.90.39.00	30.000,00			
4 DESPESAS DE CAPIT						5.000,00	
4 INVESTIMENTOS					5.000,00		
EQUIPAMENTOS E MATERIAL PERMANENTE		0.01.00.500.001	4.4.90.52.00	5.000,00			
Manutenção e Coordenação dos Serviços do Controle Interno	04.124.0401.2017.0000						152.000,00
3 DESPESAS CORREN						147.000,00	
1 PESSOAL E ENCARGOS SOCIAIS					86.000,00		
VENCIMENTOS E VANTAGENS FIXAS - PESSOAL CIVIL		0.01.00.500.001	3.1.90.11.00	38.000,00			
OBRIGAÇÕES PATRONAIS		0.01.00.500.001	3.1.90.13.00	10.000,00			
INDENIZAÇÕES E RESTITUIÇÕES TRABALHISTAS		0.01.00.500.001	3.1.90.94.00	38.000,00			
3 OUTRAS DESPESAS CORRENTES					61.000,00		
Outros Benefícios Assistenciais do servidor e do militar		0.01.00.500.001	3.3.90.08.00	5.000,00			
DIÁRIAS - CIVIL		0.01.00.500.001	3.3.90.14.00	5.000,00			
MATERIAL DE CONSUMO		0.01.00.500.001	3.3.90.30.00	5.000,00			
SERVICOS DE CONSULTORIA		0.01.00.500.001	3.3.90.35.00	36.000,00			
OUTROS SERVICOS DE TERCEIROS - PESSOA FÍSICA		0.01.00.500.001	3.3.90.36.00	5.000,00			
OUTROS SERVICOS DE TERCEIROS - PESSOA JURÍDICA		0.01.00.500.001	3.3.90.39.00	5.000,00			
4 DESPESAS DE CAPIT						5.000,00	
4 INVESTIMENTOS					5.000,00		
EQUIPAMENTOS E MATERIAL PERMANENTE		0.01.00.500.001	4.4.90.52.00	5.000,00			
TOTAL							202.000,00

QUADRO AUXILIAR DE DETALHAMENTO DA DESPESA

PODER 02 Poder Executivo
 ORGÃO 05 Secretaria de Administração
 UNIDADE 00 Secretaria de Administração

Aplicacao Programada	Proj/Ativ	Finalidade	Categoria	Detalhada	TotalGrupo	Total Categ.	Total Func.
F.R. - C.A.							
Manutenção das Atividades Desenvolvidas pela Secretaria de Administração	04.122.0401.2018.0000						2.220.195,19
3	DESPESAS CORREN'					2.195.195,19	
1	PESSOAL E ENCARGOS SOCIAIS				481.000,00		
	CONTRATAÇÃO POR TEMPO DETERMINADO	0.01.00.500.001	3.1.90.04.00	56.000,00			
	VENCIMENTOS E VANTAGENS FIXAS - PESSOAL CIVIL	0.01.00.500.001	3.1.90.11.00	150.000,00			
	OBRIGAÇÕES PATRONAIS	0.01.00.500.001	3.1.90.13.00	38.000,00			
	DESPESAS DE EXERCÍCIOS ANTERIORES	0.01.00.500.001	3.1.90.92.00	30.000,00			
	INDENIZAÇÕES E RESTITUIÇÕES TRABALHISTAS	0.01.00.500.001	3.1.90.94.00	197.000,00			
	OBRIGAÇÕES PATRONAIS - INTRA-ORÇAMENTÁRIO	0.01.00.500.001	3.1.91.13.00	10.000,00			
3	OUTRAS DESPESAS CORRENTES				1.714.195,19		
	CONTRIBUIÇÕES	0.01.00.500.001	3.3.50.41.00	10.000,00			
	Outros Benefícios Assistenciais do servidor e do militar	0.01.00.500.001	3.3.90.08.00	5.000,00			
	DIÁRIAS - CIVIL	0.01.00.500.001	3.3.90.14.00	5.000,00			
	MATERIAL DE CONSUMO	0.01.00.500.001	3.3.90.30.00	54.000,00			
	SERVIÇOS DE CONSULTORIA	0.01.00.500.001	3.3.90.35.00	200.000,00			
	OUTROS SERVIÇOS DE TERCEIROS - PESSOA FÍSICA	0.01.00.500.001	3.3.90.36.00	15.000,00			
	OUTROS SERVIÇOS DE TERCEIROS - PESSOA JURÍDICA	0.01.00.500.001	3.3.90.39.00	147.900,00			
	OBRIGAÇÕES TRIBUTÁRIAS E CONTRIBUTIVAS	0.01.00.500.001	3.3.90.47.00	700.000,00			
	DESPESAS DE EXERCÍCIOS ANTERIORES	0.01.00.500.001	3.3.90.92.00	5.000,00			
	INDENIZAÇÕES E RESTITUIÇÕES	0.01.00.500.001	3.3.90.93.00	5.000,00			
	Aporte para Cobertura do Déficit Atuarial do RPPS	0.01.00.500.001	3.3.91.97.00	567.295,19			
4	DESPESAS DE CAPIT					25.000,00	
4	INVESTIMENTOS				25.000,00		
	EQUIPAMENTOS E MATERIAL PERMANENTE	0.01.00.500.001	4.4.90.52.00	25.000,00			
Manutenção das Atividades do Departamento de Recursos Humanos	04.122.0401.2024.0000						65.000,00
3	DESPESAS CORREN'					60.000,00	
1	PESSOAL E ENCARGOS SOCIAIS				25.000,00		
	CONTRATAÇÃO POR TEMPO DETERMINADO	0.01.00.500.001	3.1.90.04.00	5.000,00			
	VENCIMENTOS E VANTAGENS FIXAS - PESSOAL CIVIL	0.01.00.500.001	3.1.90.11.00	5.000,00			
	OBRIGAÇÕES PATRONAIS	0.01.00.500.001	3.1.90.13.00	5.000,00			
	INDENIZAÇÕES E RESTITUIÇÕES TRABALHISTAS	0.01.00.500.001	3.1.90.94.00	5.000,00			
	RESSARCIMENTO DE DESPESAS DE PESSOAL REQUISITADO	0.01.00.500.001	3.1.90.96.00	5.000,00			
3	OUTRAS DESPESAS CORRENTES				35.000,00		
	Outros Benefícios Assistenciais do servidor e do militar	0.01.00.500.001	3.3.90.08.00	5.000,00			
	MATERIAL DE CONSUMO	0.01.00.500.001	3.3.90.30.00	5.000,00			
	OUTROS SERVIÇOS DE TERCEIROS - PESSOA FÍSICA	0.01.00.500.001	3.3.90.36.00	5.000,00			
	OUTROS SERVIÇOS DE TERCEIROS - PESSOA JURÍDICA	0.01.00.500.001	3.3.90.39.00	20.000,00			
4	DESPESAS DE CAPIT					5.000,00	
4	INVESTIMENTOS				5.000,00		
	EQUIPAMENTOS E MATERIAL PERMANENTE	0.01.00.500.001	4.4.90.52.00	5.000,00			
Capacitação de Servidores Públicos	04.122.0401.2025.0000						15.000,00
3	DESPESAS CORREN'					15.000,00	
3	OUTRAS DESPESAS CORRENTES				15.000,00		
	MATERIAL DE CONSUMO	0.01.00.500.001	3.3.90.30.00	5.000,00			
	OUTROS SERVIÇOS DE TERCEIROS - PESSOA FÍSICA	0.01.00.500.001	3.3.90.36.00	5.000,00			
	OUTROS SERVIÇOS DE TERCEIROS - PESSOA JURÍDICA	0.01.00.500.001	3.3.90.39.00	5.000,00			

QUADRO AUXILIAR DE DETALHAMENTO DA DESPESA

PODER	02	Poder Executivo
ORGÃO	06	Secretaria de Finanças
UNIDADE	00	Secretaria de Finanças

Aplicacao Programada	Proj/Ativ	Finalidade	Categoria	Detalhada	TotalGrupo	Total Categ.	Total Func.
		F.R. - C.A.					
Modernização da Estrutura Física da Secretaria de Finanças	04.122.0401.1042.0000						10.000,00
4	DESPESAS DE CAPIT					10.000,00	
4	INVESTIMENTOS				10.000,00		
	EQUIPAMENTOS E MATERIAL PERMANENTE	0.01.00.500.001	4.4.90.52.00	10.000,00			
Manutenção das Atividades da Secretaria de Finanças	04.122.0401.2027.0000						495.000,00
3	DESPESAS CORREN'					495.000,00	
1	PESSOAL E ENCARGOS SOCIAIS				324.000,00		
	CONTRATAÇÃO POR TEMPO DETERMINADO	0.01.00.500.001	3.1.90.04.00	5.000,00			
	VENCIMENTOS E VANTAGENS FIXAS - PESSOAL CIVIL	0.01.00.500.001	3.1.90.11.00	142.000,00			
	OBRIGAÇÕES PATRONAIS	0.01.00.500.001	3.1.90.13.00	22.000,00			
	INDENIZAÇÕES E RESTITUIÇÕES TRABALHISTAS	0.01.00.500.001	3.1.90.94.00	135.000,00			
	OBRIGAÇÕES PATRONAIS - INTRA-ORÇAMENTÁRIO	0.01.00.500.001	3.1.91.13.00	20.000,00			
3	OUTRAS DESPESAS CORRENTES				171.000,00		
	Outros Benefícios Assistenciais do servidor e do militar	0.01.00.500.001	3.3.90.08.00	5.000,00			
	DIÁRIAS - CIVIL	0.01.00.500.001	3.3.90.14.00	5.000,00			
	MATERIAL DE CONSUMO	0.01.00.500.001	3.3.90.30.00	10.000,00			
	SERVICOS DE CONSULTORIA	0.01.00.500.001	3.3.90.35.00	57.000,00			
	OUTROS SERVICOS DE TERCEIROS - PESSOA FÍSICA	0.01.00.500.001	3.3.90.36.00	5.000,00			
	OUTROS SERVICOS DE TERCEIROS - PESSOA JURÍDICA	0.01.00.500.001	3.3.90.39.00	84.000,00			
	DESPESAS DE EXERCÍCIOS ANTERIORES	0.01.00.500.001	3.3.90.92.00	5.000,00			
Campanhas de Educação Financeira, Fiscal e Incentivos ao MEI	04.129.0403.2124.0000						20.000,00
3	DESPESAS CORREN'					15.000,00	
3	OUTRAS DESPESAS CORRENTES				15.000,00		
	MATERIAL DE CONSUMO	0.01.00.500.001	3.3.90.30.00	5.000,00			
	OUTROS SERVICOS DE TERCEIROS - PESSOA FÍSICA	0.01.00.500.001	3.3.90.36.00	5.000,00			
	OUTROS SERVICOS DE TERCEIROS - PESSOA JURÍDICA	0.01.00.500.001	3.3.90.39.00	5.000,00			
4	DESPESAS DE CAPIT					5.000,00	
4	INVESTIMENTOS				5.000,00		
	EQUIPAMENTOS E MATERIAL PERMANENTE	0.01.00.500.001	4.4.90.52.00	5.000,00			
Atualização e Modernização do Cadastro Imobiliário e Mercantil	04.129.0403.2127.0000						20.000,00
3	DESPESAS CORREN'					15.000,00	
3	OUTRAS DESPESAS CORRENTES				15.000,00		
	MATERIAL DE CONSUMO	0.01.00.500.001	3.3.90.30.00	5.000,00			
	OUTROS SERVICOS DE TERCEIROS - PESSOA FÍSICA	0.01.00.500.001	3.3.90.36.00	5.000,00			
	OUTROS SERVICOS DE TERCEIROS - PESSOA JURÍDICA	0.01.00.500.001	3.3.90.39.00	5.000,00			
4	DESPESAS DE CAPIT					5.000,00	
4	INVESTIMENTOS				5.000,00		
	EQUIPAMENTOS E MATERIAL PERMANENTE	0.01.00.500.001	4.4.90.52.00	5.000,00			
Manutenção do Programa IPTU é na Minha Rua	04.129.0403.2128.0000						20.000,00
3	DESPESAS CORREN'					20.000,00	

QUADRO AUXILIAR DE DETALHAMENTO DA DESPESA

PODER	02	Poder Executivo
ORGÃO	07	Secretaria de Assistência e Desenvolvimento Social
UNIDADE	00	Secretaria de Assistência e Desenvolvimento Social

Aplicacao Programada	Proj/Ativ	Finalidade	Categoria	Detalhada	TotalGrupo	Total Categ.	Total Func.
		F.R. - C.A.					
Manutenção das Atividades da Secretaria de Assistência e Desenvolvimento Social	04.122.0801.2031.0000						40.000,00
3	DESPESAS CORREN'					35.000,00	
1	PESSOAL E ENCARGOS SOCIAIS				10.000,00		
	VENCIMENTOS E VANTAGENS FIXAS - PESSOAL CIVIL	0.01.00.500.001	3.1.90.11.00	5.000,00			
	INDENIZACÕES E RESTITUIÇÕES TRABALHISTAS	0.01.00.500.001	3.1.90.94.00	5.000,00			
3	OUTRAS DESPESAS CORRENTES				25.000,00		
	DIÁRIAS - CIVIL	0.01.00.500.001	3.3.90.14.00	5.000,00			
	MATERIAL DE CONSUMO	0.01.00.500.001	3.3.90.30.00	5.000,00			
	OUTROS SERVIÇOS DE TERCEIROS - PESSOA FÍSICA	0.01.00.500.001	3.3.90.36.00	5.000,00			
	OUTROS SERVIÇOS DE TERCEIROS - PESSOA JURÍDICA	0.01.00.500.001	3.3.90.39.00	5.000,00			
	OBRIGAÇÕES TRIBUTÁRIAS E CONTRIBUTIVAS	0.01.00.500.001	3.3.90.47.00	5.000,00			
4	DESPESAS DE CAPIT					5.000,00	
4	INVESTIMENTOS				5.000,00		
	EQUIPAMENTOS E MATERIAL PERMANENTE	0.01.00.500.001	4.4.90.52.00	5.000,00			
Manutenção das Atividades dos Conselhos Municipais	04.122.0801.2140.0000						25.000,00
3	DESPESAS CORREN'					20.000,00	
3	OUTRAS DESPESAS CORRENTES				20.000,00		
	MATERIAL DE CONSUMO	0.01.00.500.001	3.3.90.30.00	10.000,00			
	OUTROS SERVIÇOS DE TERCEIROS - PESSOA FÍSICA	0.01.00.500.001	3.3.90.36.00	5.000,00			
	OUTROS SERVIÇOS DE TERCEIROS - PESSOA JURÍDICA	0.01.00.500.001	3.3.90.39.00	5.000,00			
4	DESPESAS DE CAPIT					5.000,00	
4	INVESTIMENTOS				5.000,00		
	EQUIPAMENTOS E MATERIAL PERMANENTE	0.01.00.500.001	4.4.90.52.00	5.000,00			
FOMENTO A SUBVENÇÕES SOCIAIS	08.244.0801.2189.0000						120.000,00
3	DESPESAS CORREN'					120.000,00	
3	OUTRAS DESPESAS CORRENTES				120.000,00		
	SUBVENÇÕES SOCIAIS	0.01.00.500.001	3.3.50.43.00	120.000,00			
TOTAL							185.000,00

QUADRO AUXILIAR DE DETALHAMENTO DA DESPESA

PODER	02	Poder Executivo
ORGÃO	07	Secretaria de Assistência e Desenvolvimento Social
UNIDADE	01	Fundo Municipal de Assistência Social

Aplicacao Programada	Proj/Ativ	Finalidade	Categoria	Detalhada	TotalGrupo	Total Categ.	Total Func.
F.R. - C.A.							
Manutenção das Atividades do Fundo Municipal de Assistência Social	08.122.0801.2033.0000						484.000,00
3	DESPESAS CORREN'					474.000,00	
1	PESSOAL E ENCARGOS SOCIAIS				268.000,00		
	CONTRATAÇÃO POR TEMPO DETERMINADO	0.01.00.500.001	3.1.90.04.00	55.000,00			
	VENCIMENTOS E VANTAGENS FIXAS - PESSOAL CIVIL	0.01.00.500.001	3.1.90.11.00	54.000,00			
	OBRIGAÇÕES PATRONAIS	0.01.00.500.001	3.1.90.13.00	45.000,00			
	INDENIZAÇÕES E RESTITUIÇÕES TRABALHISTAS	0.01.00.500.001	3.1.90.94.00	109.000,00			
	OBRIGAÇÕES PATRONAIS - INTRA-ORCAMENTÁRIO	0.01.00.500.001	3.1.91.13.00	5.000,00			
3	OUTRAS DESPESAS CORRENTES				206.000,00		
	DIÁRIAS - CIVIL	0.01.00.500.001	3.3.90.14.00	5.000,00			
	MATERIAL DE CONSUMO	0.01.00.500.001	3.3.90.30.00	20.000,00			
	PASSAGENS E DESPESAS COM LOCOMOÇÃO	0.01.00.500.001	3.3.90.33.00	5.000,00			
	SERVIÇOS DE CONSULTORIA	0.01.00.500.001	3.3.90.35.00	50.000,00			
	OUTROS SERVIÇOS DE TERCEIROS - PESSOA FÍSICA	0.01.00.500.001	3.3.90.36.00	20.000,00			
	OUTROS SERVIÇOS DE TERCEIROS - PESSOA JURÍDICA	0.01.00.500.001	3.3.90.39.00	86.000,00			
	OBRIGAÇÕES TRIBUTÁRIAS E CONTRIBUTIVAS	0.01.00.500.001	3.3.90.47.00	5.000,00			
	OUTROS AUXÍLIOS FINANCEIROS A PESSOA FÍSICA	0.01.00.500.001	3.3.90.48.00	5.000,00			
	DESPESAS DE EXERCÍCIOS ANTERIORES	0.01.00.500.001	3.3.90.92.00	5.000,00			
	INDENIZAÇÕES E RESTITUIÇÕES	0.01.00.500.001	3.3.90.93.00	5.000,00			
4	DESPESAS DE CAPIT					10.000,00	
4	INVESTIMENTOS				10.000,00		
	OBRAS E INSTALAÇÕES	0.01.00.500.001	4.4.90.51.00	5.000,00			
	EQUIPAMENTOS E MATERIAL PERMANENTE	0.01.00.500.001	4.4.90.52.00	5.000,00			
Implantação do Centro de Referência do Idoso	08.241.0802.2145.0000						15.000,00
3	DESPESAS CORREN'					15.000,00	
3	OUTRAS DESPESAS CORRENTES				15.000,00		
	MATERIAL DE CONSUMO	0.01.00.500.001	3.3.90.30.00	5.000,00			
	OUTROS SERVIÇOS DE TERCEIROS - PESSOA FÍSICA	0.01.00.500.001	3.3.90.36.00	5.000,00			
	OUTROS SERVIÇOS DE TERCEIROS - PESSOA JURÍDICA	0.01.00.500.001	3.3.90.39.00	5.000,00			
Execução do Programa Criança Feliz - Primeira Infância no SUAS	08.243.0802.2154.0000						222.686,00
3	DESPESAS CORREN'					217.686,00	
1	PESSOAL E ENCARGOS SOCIAIS				172.686,00		
	CONTRATAÇÃO POR TEMPO DETERMINADO	0.01.00.500.001	3.1.90.04.00	5.000,00			
	CONTRATAÇÃO POR TEMPO DETERMINADO	0.05.12.500.030	3.1.90.04.00	127.686,00			
	OBRIGAÇÕES PATRONAIS	0.01.00.500.001	3.1.90.13.00	35.000,00			
	OBRIGAÇÕES PATRONAIS	0.05.12.500.030	3.1.90.13.00	5.000,00			
3	OUTRAS DESPESAS CORRENTES				45.000,00		
	DIÁRIAS - CIVIL	0.01.00.500.001	3.3.90.14.00	5.000,00			
	DIÁRIAS - CIVIL	0.05.12.500.030	3.3.90.14.00	5.000,00			
	MATERIAL DE CONSUMO	0.01.00.500.001	3.3.90.30.00	5.000,00			
	MATERIAL DE CONSUMO	0.05.12.500.030	3.3.90.30.00	5.000,00			
	OUTROS SERVIÇOS DE TERCEIROS - PESSOA FÍSICA	0.01.00.500.001	3.3.90.36.00	5.000,00			
	OUTROS SERVIÇOS DE TERCEIROS - PESSOA FÍSICA	0.05.12.500.030	3.3.90.36.00	5.000,00			
	OUTROS SERVIÇOS DE TERCEIROS - PESSOA JURÍDICA	0.01.00.500.001	3.3.90.39.00	5.000,00			
	OUTROS SERVIÇOS DE TERCEIROS - PESSOA JURÍDICA	0.05.12.500.030	3.3.90.39.00	10.000,00			
4	DESPESAS DE CAPIT					5.000,00	



Prefeitura Municipal de Itaquitinga

AV ANTONIO CARLOS DE ALMEIDA - CNPJ:10150076/0001-57

Orçamento Programa - Exercício de 2023

Page 12

QUADRO AUXILIAR DE DETALHAMENTO DA DESPESA

PODER	02	Poder Executivo
ORGÃO	07	Secretaria de Assistência e Desenvolvimento Social
UNIDADE	01	Fundo Municipal de Assistência Social

Aplicação Programada	Proj/Ativ	Finalidade	Categoria	Detalhada	TotalGrupo	Total Categ.	Total Func.
		F.R. - C.A.					
Execução do Programa Criança Feliz - Primeira Infância no SUAS	08.243.0802.2154.0000						222.686,00
4	DESPESAS DE CAPIT					5.000,00	
4	INVESTIMENTOS				5.000,00		
	EQUIPAMENTOS E MATERIAL PERMANENTE	0.01.00.500.001	4.4.90.52.00	5.000,00			
Conta de Acolhimento Institucional para Crianças e Adolescentes	08.243.0803.2149.0000						15.000,00
3	DESPESAS CORREN'					15.000,00	
3	OUTRAS DESPESAS CORRENTES				15.000,00		
	MATERIAL DE CONSUMO	0.01.00.500.001	3.3.90.30.00	5.000,00			
	OUTROS SERVIÇOS DE TERCEIROS - PESSOA FÍSICA	0.01.00.500.001	3.3.90.36.00	5.000,00			
	OUTROS SERVIÇOS DE TERCEIROS - PESSOA JURÍDICA	0.01.00.500.001	3.3.90.39.00	5.000,00			
Qualificação Profissional para Adolescentes de MSE (LA e PSC)	08.243.0803.2152.0000						15.000,00
3	DESPESAS CORREN'					15.000,00	
3	OUTRAS DESPESAS CORRENTES				15.000,00		
	MATERIAL DE CONSUMO	0.01.00.500.001	3.3.90.30.00	5.000,00			
	OUTROS SERVIÇOS DE TERCEIROS - PESSOA FÍSICA	0.01.00.500.001	3.3.90.36.00	5.000,00			
	OUTROS SERVIÇOS DE TERCEIROS - PESSOA JURÍDICA	0.01.00.500.001	3.3.90.39.00	5.000,00			
Desenvolvimento e Fortalecimento das Ações de Vigilância Socioassistencial	08.244.0801.2138.0000						15.000,00
3	DESPESAS CORREN'					15.000,00	
3	OUTRAS DESPESAS CORRENTES				15.000,00		
	MATERIAL DE CONSUMO	0.01.00.500.001	3.3.90.30.00	5.000,00			
	OUTROS SERVIÇOS DE TERCEIROS - PESSOA FÍSICA	0.01.00.500.001	3.3.90.36.00	5.000,00			
	OUTROS SERVIÇOS DE TERCEIROS - PESSOA JURÍDICA	0.01.00.500.001	3.3.90.39.00	5.000,00			
Realização de Cadastro Nacional de Entidades de Assistência Social	08.244.0801.2139.0000						15.000,00
3	DESPESAS CORREN'					15.000,00	
3	OUTRAS DESPESAS CORRENTES				15.000,00		
	MATERIAL DE CONSUMO	0.01.00.500.001	3.3.90.30.00	5.000,00			
	OUTROS SERVIÇOS DE TERCEIROS - PESSOA FÍSICA	0.01.00.500.001	3.3.90.36.00	5.000,00			
	OUTROS SERVIÇOS DE TERCEIROS - PESSOA JURÍDICA	0.01.00.500.001	3.3.90.39.00	5.000,00			
Promoção de Formação Continuada aos Servidores do SUAS e Conselheiros	08.244.0801.2141.0000						15.000,00
3	DESPESAS CORREN'					15.000,00	
3	OUTRAS DESPESAS CORRENTES				15.000,00		
	MATERIAL DE CONSUMO	0.01.00.500.001	3.3.90.30.00	5.000,00			
	OUTROS SERVIÇOS DE TERCEIROS - PESSOA FÍSICA	0.01.00.500.001	3.3.90.36.00	5.000,00			
	OUTROS SERVIÇOS DE TERCEIROS - PESSOA JURÍDICA	0.01.00.500.001	3.3.90.39.00	5.000,00			
Construção do CRAS	08.244.0802.1050.0000						10.000,00
4	DESPESAS DE CAPIT					10.000,00	

QUADRO AUXILIAR DE DETALHAMENTO DA DESPESA

PODER	02	Poder Executivo
ORGÃO	07	Secretaria de Assistência e Desenvolvimento Social
UNIDADE	01	Fundo Municipal de Assistência Social

Aplicação Programada	Proj/Ativ	Finalidade	Categoria	Detalhada	Total Grupo	Total Categ.	Total Func.
		F.R. - C.A.					
Construção do CRAS	08.244.0802.1050.0000						10.000,00
4	DESPESAS DE CAPIT					10.000,00	
4	INVESTIMENTOS				10.000,00		
	OBRAS E INSTALAÇÕES	0.01.00.500.001	4.4.90.51.00	5.000,00			
	EQUIPAMENTOS E MATERIAL PERMANENTE	0.01.00.500.001	4.4.90.52.00	5.000,00			
Execução e Manutenção da Rede Socioassistencial de Proteção Social Básica	08.244.0802.2143.0000						142.000,00
3	DESPESAS CORREN'					137.000,00	
1	PESSOAL E ENCARGOS SOCIAIS				102.000,00		
	CONTRATAÇÃO POR TEMPO DETERMINADO	0.01.00.500.001	3.1.90.04.00	80.000,00			
	CONTRATAÇÃO POR TEMPO DETERMINADO	0.05.12.500.032	3.1.90.04.00	22.000,00			
3	OUTRAS DESPESAS CORRENTES				35.000,00		
	DIÁRIAS - CIVIL	0.01.00.500.001	3.3.90.14.00	5.000,00			
	MATERIAL DE CONSUMO	0.01.00.500.001	3.3.90.30.00	15.000,00			
	Material, Bem ou Serviço para Distribuição Gratuita	0.01.00.500.001	3.3.90.32.00	5.000,00			
	OUTROS SERVIÇOS DE TERCEIROS - PESSOA FÍSICA	0.01.00.500.001	3.3.90.36.00	5.000,00			
	OUTROS SERVIÇOS DE TERCEIROS - PESSOA JURÍDICA	0.01.00.500.001	3.3.90.39.00	5.000,00			
4	DESPESAS DE CAPIT					5.000,00	
4	INVESTIMENTOS				5.000,00		
	EQUIPAMENTOS E MATERIAL PERMANENTE	0.01.00.500.001	4.4.90.52.00	5.000,00			
Ampliação e Manutenção do Serviço de Convivência e Fortalecimento de Vínculos (SCFV)	08.244.0802.2144.0000						175.000,00
3	DESPESAS CORREN'					170.000,00	
1	PESSOAL E ENCARGOS SOCIAIS				65.000,00		
	CONTRATAÇÃO POR TEMPO DETERMINADO	0.01.00.500.001	3.1.90.04.00	10.000,00			
	CONTRATAÇÃO POR TEMPO DETERMINADO	0.05.12.500.031	3.1.90.04.00	25.000,00			
	VENCIMENTOS E VANTAGENS FIXAS - PESSOAL CIVIL	0.01.00.500.001	3.1.90.11.00	5.000,00			
	VENCIMENTOS E VANTAGENS FIXAS - PESSOAL CIVIL	0.05.12.500.031	3.1.90.11.00	5.000,00			
	OBRIGACÕES PATRONAIS	0.01.00.500.001	3.1.90.13.00	5.000,00			
	OBRIGACÕES PATRONAIS	0.05.12.500.031	3.1.90.13.00	5.000,00			
	OBRIGACÕES PATRONAIS - INTRA-ORÇAMENTÁRIO	0.01.00.500.001	3.1.91.13.00	5.000,00			
	OBRIGACÕES PATRONAIS - INTRA-ORÇAMENTÁRIO	0.05.12.500.031	3.1.91.13.00	5.000,00			
3	OUTRAS DESPESAS CORRENTES				105.000,00		
	DIÁRIAS - CIVIL	0.05.12.500.031	3.3.90.14.00	5.000,00			
	MATERIAL DE CONSUMO	0.01.00.500.001	3.3.90.30.00	50.000,00			
	MATERIAL DE CONSUMO	0.05.12.500.031	3.3.90.30.00	5.000,00			
	Material, Bem ou Serviço para Distribuição Gratuita	0.01.00.500.001	3.3.90.32.00	5.000,00			
	Material, Bem ou Serviço para Distribuição Gratuita	0.05.12.500.031	3.3.90.32.00	5.000,00			
	OUTROS SERVIÇOS DE TERCEIROS - PESSOA FÍSICA	0.01.00.500.001	3.3.90.36.00	5.000,00			
	OUTROS SERVIÇOS DE TERCEIROS - PESSOA FÍSICA	0.05.12.500.031	3.3.90.36.00	10.000,00			
	OUTROS SERVIÇOS DE TERCEIROS - PESSOA JURÍDICA	0.01.00.500.001	3.3.90.39.00	10.000,00			
	OUTROS SERVIÇOS DE TERCEIROS - PESSOA JURÍDICA	0.05.12.500.031	3.3.90.39.00	10.000,00			
4	DESPESAS DE CAPIT					5.000,00	
4	INVESTIMENTOS				5.000,00		
	EQUIPAMENTOS E MATERIAL PERMANENTE	0.01.00.500.001	4.4.90.52.00	5.000,00			
Criação e Manutenção de Programas de Combate à Pobreza	08.244.0802.2146.0000						20.000,00
3	DESPESAS CORREN'					20.000,00	

QUADRO AUXILIAR DE DETALHAMENTO DA DESPESA

PODER	02	Poder Executivo
ORGÃO	07	Secretaria de Assistência e Desenvolvimento Social
UNIDADE	01	Fundo Municipal de Assistência Social

Aplicacao Programada	Proj/Ativ	Finalidade	Categoria	Detalhada	TotalGrupo	Total Categ.	Total Func.
F.R. - C.A.							
Criação e Manutenção de Programas de Combate à Pobreza	08.244.0802.2146.0000						20.000,00
3	DESPEAS CORREN'					20.000,00	
3	OUTRAS DESPEAS CORRENTES				20.000,00		
	DIÁRIAS - CIVIL	0.01.00.500.001	3.3.90.14.00	5.000,00			
	MATERIAL DE CONSUMO	0.01.00.500.001	3.3.90.30.00	5.000,00			
	OUTROS SERVICOS DE TERCEIROS - PESSOA FÍSICA	0.01.00.500.001	3.3.90.36.00	5.000,00			
	OUTROS SERVICOS DE TERCEIROS - PESSOA JURÍDICA	0.01.00.500.001	3.3.90.39.00	5.000,00			
Realização de Ações de Acompanhamento do Programa BPC na Escola	08.244.0802.2147.0000						15.000,00
3	DESPEAS CORREN'					15.000,00	
3	OUTRAS DESPEAS CORRENTES				15.000,00		
	MATERIAL DE CONSUMO	0.01.00.500.001	3.3.90.30.00	5.000,00			
	OUTROS SERVICOS DE TERCEIROS - PESSOA FÍSICA	0.01.00.500.001	3.3.90.36.00	5.000,00			
	OUTROS SERVICOS DE TERCEIROS - PESSOA JURÍDICA	0.01.00.500.001	3.3.90.39.00	5.000,00			
Ampliação e Manutenção dos Serviços de Proteção Social Especial de Média Complexidade	08.244.0803.2148.0000						270.000,00
3	DESPEAS CORREN'					240.000,00	
1	PESSOAL E ENCARGOS SOCIAIS				145.000,00		
	CONTRATAÇÃO POR TEMPO DETERMINADO	0.01.00.500.001	3.1.90.04.00	110.000,00			
	VENCIMENTOS E VANTAGENS FIXAS - PESSOAL CIVIL	0.01.00.500.001	3.1.90.11.00	10.000,00			
	OBRIGAÇÕES PATRONAIS	0.01.00.500.001	3.1.90.13.00	25.000,00			
3	OUTRAS DESPEAS CORRENTES				95.000,00		
	DIÁRIAS - CIVIL	0.01.00.500.001	3.3.90.14.00	5.000,00			
	MATERIAL DE CONSUMO	0.01.00.500.001	3.3.90.30.00	5.000,00			
	MATERIAL DE CONSUMO	0.02.13.500.034	3.3.90.30.00	30.000,00			
	MATERIAL DE CONSUMO	0.02.13.500.035	3.3.90.30.00	10.000,00			
	OUTROS SERVICOS DE TERCEIROS - PESSOA FÍSICA	0.01.00.500.001	3.3.90.36.00	15.000,00			
	OUTROS SERVICOS DE TERCEIROS - PESSOA FÍSICA	0.02.13.661.001	3.3.90.36.00	10.000,00			
	OUTROS SERVICOS DE TERCEIROS - PESSOA JURÍDICA	0.01.00.500.001	3.3.90.39.00	10.000,00			
	OUTROS SERVICOS DE TERCEIROS - PESSOA JURÍDICA	0.02.13.500.036	3.3.90.39.00	10.000,00			
4	DESPEAS DE CAPIT					30.000,00	
4	INVESTIMENTOS				30.000,00		
	EQUIPAMENTOS E MATERIAL PERMANENTE	0.01.00.500.001	4.4.90.52.00	10.000,00			
	EQUIPAMENTOS E MATERIAL PERMANENTE	0.02.13.661.001	4.4.90.52.00	20.000,00			
Campanhas de Enfrentamento à Violência Contra as Pessoas	08.244.0803.2150.0000						15.000,00
3	DESPEAS CORREN'					15.000,00	
3	OUTRAS DESPEAS CORRENTES				15.000,00		
	MATERIAL DE CONSUMO	0.01.00.500.001	3.3.90.30.00	5.000,00			
	OUTROS SERVICOS DE TERCEIROS - PESSOA FÍSICA	0.01.00.500.001	3.3.90.36.00	5.000,00			
	OUTROS SERVICOS DE TERCEIROS - PESSOA JURÍDICA	0.01.00.500.001	3.3.90.39.00	5.000,00			
Estruturação dos Serviços Socioassistenciais de Proteção Social Especial	08.244.0803.2151.0000						25.000,00
3	DESPEAS CORREN'					20.000,00	



Prefeitura Municipal de Itaquitinga

AV ANTONIO CARLOS DE ALMEIDA - CNPJ:10150076/0001-57

Orçamento Programa - Exercício de 2023

Page 15

QUADRO AUXILIAR DE DETALHAMENTO DA DESPESA

PODER	02	Poder Executivo
ORGÃO	07	Secretaria de Assistência e Desenvolvimento Social
UNIDADE	01	Fundo Municipal de Assistência Social

Aplicação Programada	Proj/Ativ	Finalidade	Categoria	Detalhada	TotalGrupo	Total Categ.	Total Func.
F.R. - C.A.							
Estruturação dos Serviços Socioassistenciais de Proteção Social Especial	08.244.0803.2151.0000						25.000,00
3	3	DESPESAS CORREN				20.000,00	
	3	OUTRAS DESPESAS CORRENTES			20.000,00		
		DIÁRIAS - CIVIL	0.01.00.500.001	3.3.90.14.00	5.000,00		
		MATERIAL DE CONSUMO	0.01.00.500.001	3.3.90.30.00	5.000,00		
		OUTROS SERVIÇOS DE TERCEIROS - PESSOA FÍSICA	0.01.00.500.001	3.3.90.36.00	5.000,00		
		OUTROS SERVIÇOS DE TERCEIROS - PESSOA JURÍDICA	0.01.00.500.001	3.3.90.39.00	5.000,00		
4	4	DESPESAS DE CAPIT				5.000,00	
	4	INVESTIMENTOS			5.000,00		
		EQUIPAMENTOS E MATERIAL PERMANENTE	0.01.00.500.001	4.4.90.52.00	5.000,00		
Consessão de Benefícios Eventuais, Auxílios e Cestas Básicas	08.244.0804.2153.0000						214.000,00
3	3	DESPESAS CORREN				214.000,00	
	3	OUTRAS DESPESAS CORRENTES			214.000,00		
		Material, Bem ou Serviço para Distribuição Gratuita	0.01.00.500.001	3.3.90.32.00	130.000,00		
		Material, Bem ou Serviço para Distribuição Gratuita	0.02.13.661.001	3.3.90.32.00	10.000,00		
		OUTROS SERVIÇOS DE TERCEIROS - PESSOA FÍSICA	0.01.00.500.001	3.3.90.36.00	10.000,00		
		OUTROS AUXÍLIOS FINANCEIROS A PESSOA FÍSICA	0.01.00.500.001	3.3.90.48.00	54.000,00		
		OUTROS AUXÍLIOS FINANCEIROS A PESSOA FÍSICA	0.02.13.661.001	3.3.90.48.00	10.000,00		
Manutenção das Ações de Aprimoramento do Índice de Gestão Descentralizada - IGD SUAS	08.244.0805.2042.0000						109.000,00
3	3	DESPESAS CORREN				89.000,00	
	3	OUTRAS DESPESAS CORRENTES			89.000,00		
		DIÁRIAS - CIVIL	0.05.12.500.033	3.3.90.14.00	9.000,00		
		MATERIAL DE CONSUMO	0.05.12.500.033	3.3.90.30.00	20.000,00		
		Material, Bem ou Serviço para Distribuição Gratuita	0.05.12.500.033	3.3.90.32.00	20.000,00		
		OUTROS SERVIÇOS DE TERCEIROS - PESSOA FÍSICA	0.05.12.500.033	3.3.90.36.00	20.000,00		
		OUTROS SERVIÇOS DE TERCEIROS - PESSOA JURÍDICA	0.05.12.500.033	3.3.90.39.00	20.000,00		
4	4	DESPESAS DE CAPIT				20.000,00	
	4	INVESTIMENTOS			20.000,00		
		EQUIPAMENTOS E MATERIAL PERMANENTE	0.05.12.500.033	4.4.90.52.00	20.000,00		
Programas de Capacitação Profissional	08.244.0805.2155.0000						15.000,00
3	3	DESPESAS CORREN				15.000,00	
	3	OUTRAS DESPESAS CORRENTES			15.000,00		
		MATERIAL DE CONSUMO	0.01.00.500.001	3.3.90.30.00	5.000,00		
		OUTROS SERVIÇOS DE TERCEIROS - PESSOA FÍSICA	0.01.00.500.001	3.3.90.36.00	5.000,00		
		OUTROS SERVIÇOS DE TERCEIROS - PESSOA JURÍDICA	0.01.00.500.001	3.3.90.39.00	5.000,00		
Suporte as Ações de Enfrentamento ao Trabalho Infantil	08.244.0805.2156.0000						15.000,00
3	3	DESPESAS CORREN				15.000,00	
	3	OUTRAS DESPESAS CORRENTES			15.000,00		
		MATERIAL DE CONSUMO	0.01.00.500.001	3.3.90.30.00	5.000,00		
		OUTROS SERVIÇOS DE TERCEIROS - PESSOA FÍSICA	0.01.00.500.001	3.3.90.36.00	5.000,00		
		OUTROS SERVIÇOS DE TERCEIROS - PESSOA JURÍDICA	0.01.00.500.001	3.3.90.39.00	5.000,00		
							08.244.0805.2157.0000

QUADRO AUXILIAR DE DETALHAMENTO DA DESPESA

PODER	02	Poder Executivo
ORGÃO	07	Secretaria de Assistência e Desenvolvimento Social
UNIDADE	01	Fundo Municipal de Assistência Social

Aplicacao Programada	Proj/Ativ	Finalidade	Categoria	Detalhada	TotalGrupo	Total Categ.	Total Func.
		F.R. - C.A.					
Programas de Prevenção ao uso de Álcool e outras Drogas							15.000,00
3	3	DESPESAS CORREN'				15.000,00	
	3	OUTRAS DESPESAS CORRENTES					15.000,00
		MATERIAL DE CONSUMO	0.01.00.500.001	3.3.90.30.00	5.000,00		
		OUTROS SERVIÇOS DE TERCEIROS - PESSOA FÍSICA	0.01.00.500.001	3.3.90.36.00	5.000,00		
		OUTROS SERVIÇOS DE TERCEIROS - PESSOA JURÍDICA	0.01.00.500.001	3.3.90.39.00	5.000,00		
Oferta de Transporte Escolar e Auxílios aos Alunos do Ensino Superior							44.000,00
3	3	DESPESAS CORREN'				44.000,00	
	3	OUTRAS DESPESAS CORRENTES					44.000,00
		OUTROS SERVICOS DE TERCEIROS - PESSOA FÍSICA	0.02.13.500.029	3.3.90.36.00	44.000,00		
MANUTENÇÃO DA COZINHA COMUNITARIA							100.000,00
3	3	DESPESAS CORREN'				100.000,00	
	3	OUTRAS DESPESAS CORRENTES					100.000,00
		MATERIAL DE CONSUMO	0.02.13.500.029	3.3.90.30.00	100.000,00		
Promoção, Fortalecimento e Controle das Ações do Programa Bolsa Família - PBF							217.000,00
3	1	DESPESAS CORREN'				212.000,00	
	1	PESSOAL E ENCARGOS SOCIAIS					187.000,00
		CONTRATAÇÃO POR TEMPO DETERMINADO	0.01.00.500.001	3.1.90.04.00	152.000,00		
		OBRIGAÇÕES PATRONAIS	0.01.00.500.001	3.1.90.13.00	35.000,00		
	3	OUTRAS DESPESAS CORRENTES					25.000,00
		MATERIAL DE CONSUMO	0.01.00.500.001	3.3.90.30.00	5.000,00		
		Material, Bem ou Serviço para Distribuição Gratuita	0.01.00.500.001	3.3.90.32.00	5.000,00		
		OUTROS SERVIÇOS DE TERCEIROS - PESSOA FÍSICA	0.01.00.500.001	3.3.90.36.00	5.000,00		
		OUTROS SERVIÇOS DE TERCEIROS - PESSOA JURÍDICA	0.01.00.500.001	3.3.90.39.00	10.000,00		
	4	DESPESAS DE CAPIT					5.000,00
	4	INVESTIMENTOS					5.000,00
		EQUIPAMENTOS E MATERIAL PERMANENTE	0.01.00.500.001	4.4.90.52.00	5.000,00		
Suporte as Ações de Segurança Alimentar							20.000,00
3	3	DESPESAS CORREN'				20.000,00	
	3	OUTRAS DESPESAS CORRENTES					20.000,00
		MATERIAL DE CONSUMO	0.01.00.500.001	3.3.90.30.00	5.000,00		
		Material, Bem ou Serviço para Distribuição Gratuita	0.01.00.500.001	3.3.90.32.00	5.000,00		
		OUTROS SERVIÇOS DE TERCEIROS - PESSOA FÍSICA	0.01.00.500.001	3.3.90.36.00	5.000,00		
		OUTROS SERVIÇOS DE TERCEIROS - PESSOA JURÍDICA	0.01.00.500.001	3.3.90.39.00	5.000,00		

TOTAL 2.217.686,00

QUADRO AUXILIAR DE DETALHAMENTO DA DESPESA

PODER	02	Poder Executivo
ORGÃO	07	Secretaria de Assistência e Desenvolvimento Social
UNIDADE	02	FUNDO MUNICIPAL DA CRIANÇA E DO ADOLESCENTE

Aplicacao Programada	Proj/Ativ	Finalidade	Categoria	Detalhada	TotalGrupo	Total Categ.	Total Func.
		F.R. - C.A.					
Manutenção das Atividades Administrativas do Fundo dos Direitos da Criança e do Adolescente	08.243.0807.2011.0000						65.000,00
3	DESPESAS CORREN'					60.000,00	
1	PESSOAL E ENCARGOS SOCIAIS				15.000,00		
	CONTRATAÇÃO POR TEMPO DETERMINADO	0.01.00.500.001	3.1.90.04.00	5.000,00			
	VENCIMENTOS E VANTAGENS FIXAS - PESSOAL CIVIL	0.01.00.500.001	3.1.90.11.00	5.000,00			
	OBRIGAÇÕES PATRONAIS	0.01.00.500.001	3.1.90.13.00	5.000,00			
3	OUTRAS DESPESAS CORRENTES				45.000,00		
	DIÁRIAS - CIVIL	0.01.00.500.001	3.3.90.14.00	5.000,00			
	MATERIAL DE CONSUMO	0.01.00.500.001	3.3.90.30.00	20.000,00			
	OUTROS SERVIÇOS DE TERCEIROS - PESSOA FÍSICA	0.01.00.500.001	3.3.90.36.00	10.000,00			
	OUTROS SERVIÇOS DE TERCEIROS - PESSOA JURÍDICA	0.01.00.500.001	3.3.90.39.00	5.000,00			
	OBRIGAÇÕES TRIBUTÁRIAS E CONTRIBUTIVAS	0.01.00.500.001	3.3.90.47.00	5.000,00			
4	DESPESAS DE CAPIT					5.000,00	
4	INVESTIMENTOS				5.000,00		
	EQUIPAMENTOS E MATERIAL PERMANENTE	0.01.00.500.001	4.4.90.52.00	5.000,00			
Realização de Cursos Profissionalizantes	08.243.0807.2013.0000						15.000,00
3	DESPESAS CORREN'					15.000,00	
3	OUTRAS DESPESAS CORRENTES				15.000,00		
	MATERIAL DE CONSUMO	0.01.00.500.001	3.3.90.30.00	5.000,00			
	OUTROS SERVIÇOS DE TERCEIROS - PESSOA FÍSICA	0.01.00.500.001	3.3.90.36.00	5.000,00			
	OUTROS SERVIÇOS DE TERCEIROS - PESSOA JURÍDICA	0.01.00.500.001	3.3.90.39.00	5.000,00			
Manutenção das Atividades Desenvolvidas pelo Conselho da Criança e do Adolescente	08.243.0807.2159.0000						25.000,00
3	DESPESAS CORREN'					20.000,00	
3	OUTRAS DESPESAS CORRENTES				20.000,00		
	MATERIAL DE CONSUMO	0.01.00.500.001	3.3.90.30.00	5.000,00			
	Material, Bem ou Serviço para Distribuição Gratuita	0.01.00.500.001	3.3.90.32.00	5.000,00			
	OUTROS SERVIÇOS DE TERCEIROS - PESSOA FÍSICA	0.01.00.500.001	3.3.90.36.00	5.000,00			
	OUTROS SERVIÇOS DE TERCEIROS - PESSOA JURÍDICA	0.01.00.500.001	3.3.90.39.00	5.000,00			
4	DESPESAS DE CAPIT					5.000,00	
4	INVESTIMENTOS				5.000,00		
	EQUIPAMENTOS E MATERIAL PERMANENTE	0.01.00.500.001	4.4.90.52.00	5.000,00			
Manutenção das Atividades do Conselho Tutelar	08.243.0807.2160.0000						152.000,00
3	DESPESAS CORREN'					152.000,00	
1	PESSOAL E ENCARGOS SOCIAIS				127.000,00		
	CONTRATAÇÃO POR TEMPO DETERMINADO	0.01.00.500.001	3.1.90.04.00	5.000,00			
	VENCIMENTOS E VANTAGENS FIXAS - PESSOAL CIVIL	0.01.00.500.001	3.1.90.11.00	91.000,00			
	OBRIGAÇÕES PATRONAIS	0.01.00.500.001	3.1.90.13.00	21.000,00			
	INDENIZAÇÕES E RESTITUIÇÕES TRABALHISTAS	0.01.00.500.001	3.1.90.94.00	5.000,00			
	OBRIGAÇÕES PATRONAIS - INTRA-ORÇAMENTÁRIO	0.01.00.500.001	3.1.91.13.00	5.000,00			
3	OUTRAS DESPESAS CORRENTES				25.000,00		
	DIÁRIAS - CIVIL	0.01.00.500.001	3.3.90.14.00	5.000,00			
	MATERIAL DE CONSUMO	0.01.00.500.001	3.3.90.30.00	5.000,00			
	OUTROS SERVIÇOS DE TERCEIROS - PESSOA FÍSICA	0.01.00.500.001	3.3.90.36.00	5.000,00			
	OUTROS SERVIÇOS DE TERCEIROS - PESSOA JURÍDICA	0.01.00.500.001	3.3.90.39.00	5.000,00			
	INDENIZAÇÕES E RESTITUIÇÕES	0.01.00.500.001	3.3.90.93.00	5.000,00			



Prefeitura Municipal de Itaquitinga

AV ANTONIO CARLOS DE ALMEIDA - CNPJ: 10150076/0001-57

Orçamento Programa - Exercício de 2023

Page 18

QUADRO AUXILIAR DE DETALHAMENTO DA DESPESA

PODER	02	Poder Executivo
ORGÃO	07	Secretaria de Assistência e Desenvolvimento Social
UNIDADE	02	FUNDO MUNICIPAL DA CRIANÇA E DO ADOLESCENTE

Aplicação Programada	Proj/Ativ	Finalidade	Categoria	Detalhada	TotalGrupo	Total Categ.	Total Func.
		F.R. - C.A.					
Manutenção das Atividades do Conselho Tutelar	08.243.0807.2160.0000						152.000,00

TOTAL 257.000,00

QUADRO AUXILIAR DE DETALHAMENTO DA DESPESA

PODER	02	Poder Executivo
ORGÃO	08	Secretaria de Saúde
UNIDADE	01	Fundo Municipal de Saúde

Aplicacao Programada	Proj/Ativ	Finalidade	Categoria	Detalhada	TotalGrupo	Total Categ.	Total Func.
F.R. - C.A.							
Construção, Reforma ou Ampliação da Rede Física da Atenção Primária em Saúde	10.301.1001.1047.0000						500.000,00
4 DESPESAS DE CAPIT						500.000,00	
4 INVESTIMENTOS					500.000,00		
OBRAS E INSTALAÇÕES		0.01.00.500.003	4.4.90.51.00	300.000,00			
OBRAS E INSTALAÇÕES		0.06.00.600.050	4.4.90.51.00	200.000,00			
Aquisição de Veiculos para a Atenção Primária	10.301.1001.1048.0000						450.000,00
4 DESPESAS DE CAPIT						450.000,00	
4 INVESTIMENTOS					450.000,00		
EQUIPAMENTOS E MATERIAL PERMANENTE		0.01.00.500.003	4.4.90.52.00	380.000,00			
EQUIPAMENTOS E MATERIAL PERMANENTE		0.05.10.601.001	4.4.90.52.00	70.000,00			
Manutenção das Estratégias de Saúde Bucal - ESB	10.301.1001.2053.0000						354.924,00
3 DESPESAS CORREN'						354.924,00	
1 PESSOAL E ENCARGOS SOCIAIS					224.000,00		
CONTRATAÇÃO POR TEMPO DETERMINADO		0.05.10.600.037	3.1.90.04.00	200.000,00			
OBRIGAÇÕES PATRONAIS		0.05.10.600.037	3.1.90.13.00	24.000,00			
3 OUTRAS DESPESAS CORRENTES					130.924,00		
MATERIAL DE CONSUMO		0.05.10.600.037	3.3.90.30.00	20.924,00			
OUTROS SERVIÇOS DE TERCEIROS - PESSOA FÍSICA		0.05.10.600.037	3.3.90.36.00	20.000,00			
OUTROS SERVIÇOS DE TERCEIROS - PESSOA JURÍDICA		0.05.10.600.037	3.3.90.39.00	90.000,00			
Manutenção das Estratégias de Agentes Comunitários de Saúde - EACS	10.301.1001.2055.0000						1.165.944,00
3 DESPESAS CORREN'						1.165.944,00	
1 PESSOAL E ENCARGOS SOCIAIS					1.045.944,00		
INDENIZAÇÕES E RESTITUIÇÕES TRABALHISTAS		0.05.10.600.034	3.1.90.94.00	895.944,00			
OBRIGAÇÕES PATRONAIS - INTRA-ORÇAMENTÁRIO		0.05.10.600.034	3.1.91.13.00	150.000,00			
3 OUTRAS DESPESAS CORRENTES					120.000,00		
MATERIAL DE CONSUMO		0.05.10.600.034	3.3.90.30.00	50.000,00			
OUTROS SERVIÇOS DE TERCEIROS - PESSOA FÍSICA		0.05.10.600.034	3.3.90.36.00	20.000,00			
OUTROS SERVIÇOS DE TERCEIROS - PESSOA JURÍDICA		0.05.10.600.034	3.3.90.39.00	50.000,00			
Manutenção do Programa Saúde da Família - PSF	10.301.1001.2059.0000						1.136.441,88
3 DESPESAS CORREN'						1.136.441,88	
1 PESSOAL E ENCARGOS SOCIAIS					1.100.000,00		
CONTRATAÇÃO POR TEMPO DETERMINADO		0.05.10.600.035	3.1.90.04.00	1.000.000,00			
OBRIGAÇÕES PATRONAIS		0.05.10.600.035	3.1.90.13.00	100.000,00			
3 OUTRAS DESPESAS CORRENTES					36.441,88		
MATERIAL DE CONSUMO		0.05.10.600.035	3.3.90.30.00	10.000,00			
OUTROS SERVIÇOS DE TERCEIROS - PESSOA FÍSICA		0.05.10.600.035	3.3.90.36.00	6.441,88			
OUTROS SERVIÇOS DE TERCEIROS - PESSOA JURÍDICA		0.05.10.600.035	3.3.90.39.00	20.000,00			
Manutenção das Ações de Atenção Primária à Saúde	10.301.1001.2132.0000						4.638.203,49
3 DESPESAS CORREN'						4.523.203,49	

QUADRO AUXILIAR DE DETALHAMENTO DA DESPESA

PODER	02	Poder Executivo
ORGÃO	08	Secretaria de Saúde
UNIDADE	01	Fundo Municipal de Saúde

Aplicacao Programada	Proj/Ativ	Finalidade	Categoria	Detalhada	TotalGrupo	Total Categ.	Total Func.
F.R. - C.A.							
Manutenção das Ações de Atenção Primária à Saúde	10.301.1001.2132.0000						4.638.203,49
3	DESPESAS CORREN'					4.523.203,49	
1	PESSOAL E ENCARGOS SOCIAIS				3.406.192,00		
	CONTRATAÇÃO POR TEMPO DETERMINADO	0.01.00.500.003	3.1.90.04.00	1.075.000,00			
	VENCIMENTOS E VANTAGENS FIXAS - PESSOAL CIVIL	0.01.00.500.003	3.1.90.11.00	712.000,00			
	OBRIGACÕES PATRONAIS	0.01.00.500.003	3.1.90.13.00	230.000,00			
	OUTRAS DESPESAS VARIÁVEIS - PESSOAL CIVIL	0.05.10.600.041	3.1.90.16.00	222.192,00			
	INDENIZACÕES E RESTITUIÇÕES TRABALHISTAS	0.01.00.500.003	3.1.90.94.00	885.000,00			
	OBRIGACÕES PATRONAIS - INTRA-ORCAMENTÁRIO	0.01.00.500.003	3.1.91.13.00	282.000,00			
3	OUTRAS DESPESAS CORRENTES				1.117.011,49		
	Outros Benefícios Assistenciais do servidor e do militar	0.01.00.500.003	3.3.90.08.00	5.000,00			
	DIÁRIAS - CIVIL	0.01.00.500.003	3.3.90.14.00	10.000,00			
	MATERIAL DE CONSUMO	0.01.00.500.003	3.3.90.30.00	10.000,00			
	MATERIAL DE CONSUMO	0.02.10.600.049	3.3.90.30.00	29.522,28			
	MATERIAL DE CONSUMO	0.05.10.600.036	3.3.90.30.00	56.000,00			
	MATERIAL DE CONSUMO	0.05.10.600.042	3.3.90.30.00	52.000,00			
	MATERIAL DE CONSUMO	0.05.10.600.046	3.3.90.30.00	1.495,80			
	MATERIAL DE CONSUMO	0.05.10.602.001	3.3.90.30.00	33.600,00			
	MATERIAL DE CONSUMO	0.06.00.600.031	3.3.90.30.00	250.000,00			
	OUTROS SERVIÇOS DE TERCEIROS - PESSOA FÍSICA	0.01.00.500.003	3.3.90.36.00	5.000,00			
	OUTROS SERVIÇOS DE TERCEIROS - PESSOA FÍSICA	0.05.10.600.036	3.3.90.36.00	21.483,16			
	OUTROS SERVIÇOS DE TERCEIROS - PESSOA JURÍDICA	0.01.00.500.003	3.3.90.39.00	560.000,00			
	OUTROS SERVIÇOS DE TERCEIROS - PESSOA JURÍDICA	0.05.10.600.036	3.3.90.39.00	30.000,00			
	OUTROS SERVIÇOS DE TERCEIROS - PESSOA JURÍDICA	0.05.10.600.042	3.3.90.39.00	50.000,00			
	OUTROS SERVIÇOS DE TERCEIROS - PESSOA JURÍDICA	0.05.10.600.043	3.3.90.39.00	2.910,25			
4	DESPESAS DE CAPIT					115.000,00	
4	INVESTIMENTOS				115.000,00		
	EQUIPAMENTOS E MATERIAL PERMANENTE	0.01.00.500.003	4.4.90.52.00	115.000,00			
Capacitação dos Profissionais da Atenção Primária	10.301.1001.2133.0000						30.000,00
3	DESPESAS CORREN'					30.000,00	
3	OUTRAS DESPESAS CORRENTES				30.000,00		
	MATERIAL DE CONSUMO	0.01.00.500.003	3.3.90.30.00	10.000,00			
	OUTROS SERVIÇOS DE TERCEIROS - PESSOA FÍSICA	0.01.00.500.003	3.3.90.36.00	10.000,00			
	OUTROS SERVIÇOS DE TERCEIROS - PESSOA JURÍDICA	0.01.00.500.003	3.3.90.39.00	10.000,00			
Manutenção dos Serviços de Planejamento Familiar e Saúde da Mulher	10.301.1001.2134.0000						35.000,00
3	DESPESAS CORREN'					30.000,00	
3	OUTRAS DESPESAS CORRENTES				30.000,00		
	MATERIAL DE CONSUMO	0.01.00.500.003	3.3.90.30.00	10.000,00			
	OUTROS SERVIÇOS DE TERCEIROS - PESSOA FÍSICA	0.01.00.500.003	3.3.90.36.00	10.000,00			
	OUTROS SERVIÇOS DE TERCEIROS - PESSOA JURÍDICA	0.01.00.500.003	3.3.90.39.00	10.000,00			
4	DESPESAS DE CAPIT					5.000,00	
4	INVESTIMENTOS				5.000,00		
	EQUIPAMENTOS E MATERIAL PERMANENTE	0.01.00.500.003	4.4.90.52.00	5.000,00			
MANUTENÇÃO DA ACADEMIA DA SAUDE	10.301.1001.2187.0000						36.000,00
3	DESPESAS CORREN'					36.000,00	
1	PESSOAL E ENCARGOS SOCIAIS				36.000,00		
	CONTRATAÇÃO POR TEMPO DETERMINADO	0.05.10.600.045	3.1.90.04.00	36.000,00			

QUADRO AUXILIAR DE DETALHAMENTO DA DESPESA

PODER	02	Poder Executivo
ORGÃO	08	Secretaria de Saúde
UNIDADE	01	Fundo Municipal de Saúde

Aplicação Programada	Proj/Ativ	Finalidade	Categoria	Detalhada	TotalGrupo	Total Categ.	Total Func.
F.R. - C.A.							
MANUTENÇÃO DA ACADEMIA DA SAUDE	10.301.1001.2187.0000						36.000,00
Construção, Reforma ou Ampliação da Rede Física da Atenção Especializada em Saúde	10.302.1002.1049.0000						1.000.000,00
4 DESPESAS DE CAPIT						1.000.000,00	
4 INVESTIMENTOS					1.000.000,00		
OBRAS E INSTALAÇÕES		0.01.00.500.003	4.4.90.51.00	200.000,00			
OBRAS E INSTALAÇÕES		0.06.00.600.051	4.4.90.51.00	800.000,00			
Manutenção das Ações de Saúde Relacionadas à Atenção Especializada em Saúde	10.302.1002.2135.0000						2.329.033,60
3 DESPESAS CORREN						2.240.033,60	
1 PESSOAL E ENCARGOS SOCIAIS					1.243.033,60		
CONTRATAÇÃO POR TEMPO DETERMINADO		0.01.00.500.003	3.1.90.04.00	750.000,00			
CONTRATAÇÃO POR TEMPO DETERMINADO		0.05.10.600.048	3.1.90.04.00	170.033,60			
VENCIMENTOS E VANTAGENS FIXAS - PESSOAL CIVIL		0.01.00.500.003	3.1.90.11.00	82.000,00			
VENCIMENTOS E VANTAGENS FIXAS - PESSOAL CIVIL		0.05.10.600.048	3.1.90.11.00	5.000,00			
OBRIGAÇÕES PATRONAIS		0.01.00.500.003	3.1.90.13.00	186.000,00			
OBRIGAÇÕES PATRONAIS		0.05.10.600.048	3.1.90.13.00	5.000,00			
INDENIZAÇÕES E RESTITUIÇÕES TRABALHISTAS		0.01.00.500.003	3.1.90.94.00	10.000,00			
INDENIZAÇÕES E RESTITUIÇÕES TRABALHISTAS		0.05.10.600.048	3.1.90.94.00	10.000,00			
OBRIGAÇÕES PATRONAIS - INTRA-ORÇAMENTÁRIO		0.01.00.500.003	3.1.91.13.00	20.000,00			
OBRIGAÇÕES PATRONAIS - INTRA-ORÇAMENTÁRIO		0.05.10.600.048	3.1.91.13.00	5.000,00			
3 OUTRAS DESPESAS CORRENTES					997.000,00		
MATERIAL DE CONSUMO		0.01.00.500.003	3.3.90.30.00	230.000,00			
MATERIAL DE CONSUMO		0.05.10.600.048	3.3.90.30.00	167.000,00			
Material, Bem ou Serviço para Distribuição Gratuita		0.01.00.500.003	3.3.90.32.00	30.000,00			
OUTROS SERVIÇOS DE TERCEIROS - PESSOA FÍSICA		0.01.00.500.003	3.3.90.36.00	5.000,00			
OUTROS SERVIÇOS DE TERCEIROS - PESSOA FÍSICA		0.05.10.600.048	3.3.90.36.00	10.000,00			
OUTROS SERVIÇOS DE TERCEIROS - PESSOA JURÍDICA		0.05.10.600.048	3.3.90.39.00	300.000,00			
OUTROS SERVIÇOS DE TERCEIROS - PESSOA JURÍDICA		0.06.00.600.030	3.3.90.39.00	250.000,00			
OUTROS AUXÍLIOS FINANCEIROS A PESSOA FÍSICA		0.01.00.500.003	3.3.90.48.00	5.000,00			
4 DESPESAS DE CAPIT						89.000,00	
4 INVESTIMENTOS					89.000,00		
EQUIPAMENTOS E MATERIAL PERMANENTE		0.01.00.500.003	4.4.90.52.00	25.000,00			
EQUIPAMENTOS E MATERIAL PERMANENTE		0.05.10.601.001	4.4.90.52.00	64.000,00			
Capacitação dos Profissionais da Atenção Especializada	10.302.1002.2136.0000						126.883,00
3 DESPESAS CORREN						126.883,00	
3 OUTRAS DESPESAS CORRENTES					126.883,00		
MATERIAL DE CONSUMO		0.01.00.500.003	3.3.90.30.00	5.000,00			
MATERIAL DE CONSUMO		0.02.10.600.052	3.3.90.30.00	101.883,00			
OUTROS SERVIÇOS DE TERCEIROS - PESSOA FÍSICA		0.01.00.500.003	3.3.90.36.00	10.000,00			
OUTROS SERVIÇOS DE TERCEIROS - PESSOA JURÍDICA		0.01.00.500.003	3.3.90.39.00	10.000,00			
Manutenção da Assistência Farmacêutica - Ambulatorial e Hospitalar	10.303.1003.2137.0000						177.668,96
3 DESPESAS CORREN						177.668,96	

QUADRO AUXILIAR DE DETALHAMENTO DA DESPESA

PODER 02 Poder Executivo
 ORGÃO 08 Secretaria de Saúde
 UNIDADE 01 Fundo Municipal de Saúde

Aplicação Programada	Proj/Ativ	Finalidade	Categoria	Detalhada	Total Grupo	Total Categ.	Total Func.
F.R. - C.A.							
Manutenção da Assistência Farmacêutica - Ambulatorial e Hospitalar	10.303.1003.2137.0000						177.668,96
3	DESPEAS CORREN					177.668,96	
3	OUTRAS DESPEAS CORRENTES				177.668,96		
	MATERIAL DE CONSUMO	0.01.00.500.003	3.3.90.30.00	20.000,00			
	MATERIAL DE CONSUMO	0.02.10.600.040	3.3.90.30.00	39.662,16			
	MATERIAL DE CONSUMO	0.05.10.600.038	3.3.90.30.00	101.730,00			
	MATERIAL DE CONSUMO	0.05.10.600.039	3.3.90.30.00	16.276,80			
Ações de Vigilância Sanitária	10.304.1004.2066.0000						127.234,68
3	DESPEAS CORREN					122.234,68	
1	PESSOAL E ENCARGOS SOCIAIS				80.234,68		
	CONTRATAÇÃO POR TEMPO DETERMINADO	0.01.00.500.003	3.1.90.04.00	10.000,00			
	CONTRATAÇÃO POR TEMPO DETERMINADO	0.05.10.600.044	3.1.90.04.00	35.234,68			
	VENCIMENTOS E VANTAGENS FIXAS - PESSOAL CIVIL	0.01.00.500.003	3.1.90.11.00	5.000,00			
	VENCIMENTOS E VANTAGENS FIXAS - PESSOAL CIVIL	0.05.10.600.044	3.1.90.11.00	5.000,00			
	OBRIGAÇÕES PATRONAIS	0.01.00.500.003	3.1.90.13.00	10.000,00			
	OBRIGAÇÕES PATRONAIS	0.05.10.600.044	3.1.90.13.00	5.000,00			
	OBRIGAÇÕES PATRONAIS - INTRA-ORÇAMENTÁRIO	0.01.00.500.003	3.1.91.13.00	5.000,00			
	OBRIGAÇÕES PATRONAIS - INTRA-ORÇAMENTÁRIO	0.05.10.600.044	3.1.91.13.00	5.000,00			
3	OUTRAS DESPEAS CORRENTES				42.000,00		
	MATERIAL DE CONSUMO	0.05.10.600.044	3.3.90.30.00	10.000,00			
	MATERIAL DE CONSUMO	0.05.10.600.047	3.3.90.30.00	12.000,00			
	OUTROS SERVIÇOS DE TERCEIROS - PESSOA FÍSICA	0.01.00.500.003	3.3.90.36.00	5.000,00			
	OUTROS SERVIÇOS DE TERCEIROS - PESSOA FÍSICA	0.05.10.600.044	3.3.90.36.00	5.000,00			
	OUTROS SERVIÇOS DE TERCEIROS - PESSOA JURÍDICA	0.01.00.500.003	3.3.90.39.00	5.000,00			
	OUTROS SERVIÇOS DE TERCEIROS - PESSOA JURÍDICA	0.05.10.600.044	3.3.90.39.00	5.000,00			
4	DESPEAS DE CAPIT					5.000,00	
4	INVESTIMENTOS				5.000,00		
	EQUIPAMENTOS E MATERIAL PERMANENTE	0.01.00.500.003	4.4.90.52.00	5.000,00			
Manutenção dos Serviços de Vigilância Epidemiológica	10.305.1005.2067.0000						290.000,00
3	DESPEAS CORREN					285.000,00	
1	PESSOAL E ENCARGOS SOCIAIS				240.000,00		
	CONTRATAÇÃO POR TEMPO DETERMINADO	0.01.00.500.003	3.1.90.04.00	145.000,00			
	VENCIMENTOS E VANTAGENS FIXAS - PESSOAL CIVIL	0.01.00.500.003	3.1.90.11.00	45.000,00			
	OBRIGAÇÕES PATRONAIS	0.01.00.500.003	3.1.90.13.00	35.000,00			
	OBRIGAÇÕES PATRONAIS - INTRA-ORÇAMENTÁRIO	0.01.00.500.003	3.1.91.13.00	15.000,00			
3	OUTRAS DESPEAS CORRENTES				45.000,00		
	DIÁRIAS - CIVIL	0.01.00.500.003	3.3.90.14.00	5.000,00			
	MATERIAL DE CONSUMO	0.01.00.500.003	3.3.90.30.00	15.000,00			
	OUTROS SERVIÇOS DE TERCEIROS - PESSOA FÍSICA	0.01.00.500.003	3.3.90.36.00	10.000,00			
	OUTROS SERVIÇOS DE TERCEIROS - PESSOA JURÍDICA	0.01.00.500.003	3.3.90.39.00	10.000,00			
	OBRIGAÇÕES TRIBUTÁRIAS E CONTRIBUTIVAS	0.01.00.500.003	3.3.90.47.00	5.000,00			
4	DESPEAS DE CAPIT					5.000,00	
4	INVESTIMENTOS				5.000,00		
	EQUIPAMENTOS E MATERIAL PERMANENTE	0.01.00.500.003	4.4.90.52.00	5.000,00			



Prefeitura Municipal de Itaquitanga

AV ANTONIO CARLOS DE ALMEIDA - CNPJ:10150076/0001-57

Orçamento Programa - Exercício de 2023

Page 24

QUADRO AUXILIAR DE DETALHAMENTO DA DESPESA

PODER	02	Poder Executivo
ORGÃO	08	Secretaria de Saúde
UNIDADE	01	Fundo Municipal de Saúde

Aplicacao Programada	Proj/Ativ	Finalidade	Categoria	Detalhada	TotalGrupo	Total Categ.	Total Func.
----------------------	-----------	------------	-----------	-----------	------------	--------------	-------------

F.R. - C.A.

TOTAL

12.397.333,61

QUADRO AUXILIAR DE DETALHAMENTO DA DESPESA

PODER	02	Poder Executivo
ORGÃO	09	Secretaria de Educação
UNIDADE	00	Secretaria de Educação

Aplicação Programada	Proj/Ativ	Finalidade	Categoria	Detalhada	Total Grupo	Total Categ.	Total Func.
F.R. - C.A							
Manutenção da Merenda Escolar	12.306.1201.2069.0000						370.132,00
3	DESPESAS CORRENTE					370.132,00	
3	OUTRAS DESPESAS CORRENTES				370.132,00		
	MATERIAL DE CONSUMO	0.01.00.500.002	3.3.90.30.00	100.000,00			
	MATERIAL DE CONSUMO	0.05.03.552.001	3.3.90.30.00	200.132,00			
	MATERIAL DE CONSUMO	0.05.06.550.001	3.3.90.30.00	10.000,00			
	OUTROS SERVIÇOS DE TERCEIROS - PESSOA FÍSICA	0.01.00.500.002	3.3.90.36.00	10.000,00			
	OUTROS SERVIÇOS DE TERCEIROS - PESSOA FÍSICA	0.05.03.552.001	3.3.90.36.00	10.000,00			
	OUTROS SERVIÇOS DE TERCEIROS - PESSOA FÍSICA	0.05.06.550.001	3.3.90.36.00	10.000,00			
	OUTROS SERVIÇOS DE TERCEIROS - PESSOA JURÍDICA	0.01.00.500.002	3.3.90.39.00	10.000,00			
	OUTROS SERVIÇOS DE TERCEIROS - PESSOA JURÍDICA	0.05.03.552.001	3.3.90.39.00	10.000,00			
	OUTROS SERVIÇOS DE TERCEIROS - PESSOA JURÍDICA	0.05.06.550.001	3.3.90.39.00	10.000,00			
Manutenção das Atividades da Secretaria de Educação	12.361.1202.2068.0000						2.188.000,00
3	DESPESAS CORRENTE					2.026.000,00	
1	PESSOAL E ENCARGOS SOCIAIS				875.000,00		
	CONTRATAÇÃO POR TEMPO DETERMINADO	0.01.00.500.002	3.1.90.04.00	10.000,00			
	VENCIMENTOS E VANTAGENS FIXAS - PESSOAL CIVIL	0.01.00.500.002	3.1.90.11.00	350.000,00			
	OBRIGAÇÕES PATRONAIS	0.01.00.500.002	3.1.90.13.00	68.000,00			
	INDENIZAÇÕES E RESTITUIÇÕES TRABALHISTAS	0.01.00.500.002	3.1.90.94.00	292.000,00			
	OBRIGAÇÕES PATRONAIS - INTRA-ORÇAMENTÁRIO	0.01.00.500.002	3.1.91.13.00	155.000,00			
3	OUTRAS DESPESAS CORRENTES				1.151.000,00		
	DIÁRIAS - CIVIL	0.01.00.500.002	3.3.90.14.00	5.000,00			
	MATERIAL DE CONSUMO	0.01.00.500.002	3.3.90.30.00	214.000,00			
	SERVIÇOS DE CONSULTORIA	0.01.00.500.002	3.3.90.35.00	10.000,00			
	OUTROS SERVIÇOS DE TERCEIROS - PESSOA FÍSICA	0.01.00.500.002	3.3.90.36.00	17.000,00			
	OUTROS SERVIÇOS DE TERCEIROS - PESSOA JURÍDICA	0.01.00.500.002	3.3.90.39.00	905.000,00			
4	DESPESAS DE CAPITAL					162.000,00	
4	INVESTIMENTOS				162.000,00		
	EQUIPAMENTOS E MATERIAL PERMANENTE	0.01.00.500.002	4.4.90.52.00	162.000,00			
Manutenção do Conselho Municipal de Educação	12.361.1202.2171.0000						35.000,00
3	DESPESAS CORRENTE					35.000,00	
3	OUTRAS DESPESAS CORRENTES				35.000,00		
	DIÁRIAS - CIVIL	0.01.00.500.002	3.3.90.14.00	5.000,00			
	MATERIAL DE CONSUMO	0.01.00.500.002	3.3.90.30.00	10.000,00			
	OUTROS SERVIÇOS DE TERCEIROS - PESSOA FÍSICA	0.01.00.500.002	3.3.90.36.00	10.000,00			
	OUTROS SERVIÇOS DE TERCEIROS - PESSOA JURÍDICA	0.01.00.500.002	3.3.90.39.00	10.000,00			
Aquisição de Veículos para o Transporte Escolar	12.361.1203.1009.0000						700.000,00
4	DESPESAS DE CAPITAL					700.000,00	
4	INVESTIMENTOS				700.000,00		
	EQUIPAMENTOS E MATERIAL PERMANENTE	0.01.00.500.002	4.4.90.52.00	600.000,00			
	EQUIPAMENTOS E MATERIAL PERMANENTE	0.05.08.570.001	4.4.90.52.00	100.000,00			
Construção, Reforma ou Ampliação de Escolas e Quadras Poliesportivas	12.361.1203.1051.0000						900.000,00
4	DESPESAS DE CAPITAL					900.000,00	

QUADRO AUXILIAR DE DETALHAMENTO DA DESPESA

PODER	02	Poder Executivo					
ORGÃO	09	Secretaria de Educação					
UNIDADE	00	Secretaria de Educação					
Aplicação Programada	Proj/Ativ	Finalidade	Categoria	Detalhada	Total Grupo	Total Categ.	Total Func.
F.R. - C.A.							
Construção, Reforma ou Ampliação de Escolas e Quadras Poliesportivas	12.361.1203.1051.0000						900.000,00
4	4	DESPESAS DE CAPIT INVESTIMENTOS			900.000,00	900.000,00	
PC		OBRAS E INSTALAÇÕES	0.01.00.500.002	4.4.90.51.00	200.000,00		
		OBRAS E INSTALAÇÕES	0.05.07.569.001	4.4.90.51.00	100.000,00		
		OBRAS E INSTALAÇÕES	0.05.08.570.001	4.4.90.51.00	200.000,00		
		AQUISIÇÃO DE IMÓVEIS	0.01.00.500.002	4.4.90.61.00	200.000,00		
		AQUISIÇÃO DE IMÓVEIS	0.05.08.570.001	4.4.90.61.00	200.000,00		
Execução do Programa Dinheiro na Escola - PDDE	12.361.1203.2073.0000						30.000,00
3	3	DESPESAS CORRENTE OUTRAS DESPESAS CORRENTES			30.000,00	30.000,00	
		MATERIAL DE CONSUMO	0.05.05.551.001	3.3.90.30.00	10.000,00		
		OUTROS SERVIÇOS DE TERCEIROS - PESSOA FÍSICA	0.05.05.551.001	3.3.90.36.00	10.000,00		
		OUTROS SERVIÇOS DE TERCEIROS - PESSOA JURÍDICA	0.05.05.551.001	3.3.90.39.00	10.000,00		
Manutenção do Programa Caminho da Escola	12.361.1203.2075.0000						116.503,80
3	3	DESPESAS CORRENTE OUTRAS DESPESAS CORRENTES			116.503,80	116.503,80	
		MATERIAL DE CONSUMO	0.02.11.571.001	3.3.90.30.00	96.503,80		
		OUTROS SERVIÇOS DE TERCEIROS - PESSOA FÍSICA	0.02.11.571.001	3.3.90.36.00	10.000,00		
		OUTROS SERVIÇOS DE TERCEIROS - PESSOA JURÍDICA	0.02.11.571.001	3.3.90.39.00	10.000,00		
Manutenção das Atividades Custeadas pelo Programa Salário Educação	12.361.1203.2076.0000						210.000,00
3	3	DESPESAS CORRENTE OUTRAS DESPESAS CORRENTES			120.000,00	120.000,00	
		MATERIAL DE CONSUMO	0.05.06.550.001	3.3.90.30.00	10.000,00		
		OUTROS SERVIÇOS DE TERCEIROS - PESSOA FÍSICA	0.05.06.550.001	3.3.90.36.00	10.000,00		
		OUTROS SERVIÇOS DE TERCEIROS - PESSOA JURÍDICA	0.05.06.550.001	3.3.90.39.00	100.000,00		
4	4	DESPESAS DE CAPIT INVESTIMENTOS			90.000,00	90.000,00	
		OBRAS E INSTALAÇÕES	0.05.06.550.001	4.4.90.51.00	80.000,00		
		EQUIPAMENTOS E MATERIAL PERMANENTE	0.05.06.550.001	4.4.90.52.00	10.000,00		
Manutenção do Transporte Escolar no Município	12.361.1203.2078.0000						913.799,16
3	3	DESPESAS CORRENTE OUTRAS DESPESAS CORRENTES			913.799,16	913.799,16	
		MATERIAL DE CONSUMO	0.01.00.500.002	3.3.90.30.00	660.000,00		
		MATERIAL DE CONSUMO	0.05.02.553.001	3.3.90.30.00	36.799,16		
		MATERIAL DE CONSUMO	0.05.06.550.001	3.3.90.30.00	10.000,00		
		OUTROS SERVIÇOS DE TERCEIROS - PESSOA FÍSICA	0.01.00.500.002	3.3.90.36.00	10.000,00		
		OUTROS SERVIÇOS DE TERCEIROS - PESSOA FÍSICA	0.05.02.553.001	3.3.90.36.00	10.000,00		
		OUTROS SERVIÇOS DE TERCEIROS - PESSOA FÍSICA	0.05.06.550.001	3.3.90.36.00	10.000,00		
		OUTROS SERVIÇOS DE TERCEIROS - PESSOA JURÍDICA	0.01.00.500.002	3.3.90.39.00	157.000,00		
		OUTROS SERVIÇOS DE TERCEIROS - PESSOA JURÍDICA	0.05.02.553.001	3.3.90.39.00	10.000,00		
		OUTROS SERVIÇOS DE TERCEIROS - PESSOA JURÍDICA	0.05.06.550.001	3.3.90.39.00	10.000,00		
Aquisição de Material Didático Escolar	12.361.1203.2161.0000						208.121,24

QUADRO ANTERIORE



QUADRO ANTERIORE



Text block containing faint, illegible characters and symbols, possibly representing a list or data entries.

Text block containing faint, illegible characters and symbols, possibly representing a list or data entries.

Text block containing faint, illegible characters and symbols.

Text block containing faint, illegible characters and symbols.

QUADRO AUXILIAR DE DETALHAMENTO DA DESPESA

PODER 02 Poder Executivo
 ORGÃO 09 Secretaria de Educação
 UNIDADE 00 Secretaria de Educação

Aplicacao Programada	Proj/Ativ	Finalidade	Categoria	Detalhada	TotalGrupo	Total Categ.	Total Func.
F.R. - C.A.							
Oferta de Transporte Escolar e Auxílios aos Alunos do Ensino Superior	12.364.1208.2186.0000						50.000,00
3 DESPESAS CORREN'						50.000,00	
3 OUTRAS DESPESAS CORRENTES					50.000,00		
MATERIAL DE CONSUMO		0.01.00.500.002	3.3.90.30.00	10.000,00			
PASSAGENS E DESPESAS COM LOCOMOÇÃO		0.01.00.500.002	3.3.90.33.00	10.000,00			
OUTROS SERVIÇOS DE TERCEIROS - PESSOA FÍSICA		0.01.00.500.002	3.3.90.36.00	10.000,00			
OUTROS SERVIÇOS DE TERCEIROS - PESSOA JURÍDICA		0.01.00.500.002	3.3.90.39.00	10.000,00			
OUTROS AUXÍLIOS FINANCEIROS A PESSOA FÍSICA		0.01.00.500.002	3.3.90.48.00	10.000,00			
Valorização e Aperfeiçoamento dos Profissionais do Ensino Infantil	12.365.1204.2165.0000						45.000,00
3 DESPESAS CORREN'						45.000,00	
3 OUTRAS DESPESAS CORRENTES					45.000,00		
MATERIAL DE CONSUMO		0.01.00.500.002	3.3.90.30.00	20.000,00			
PASSAGENS E DESPESAS COM LOCOMOÇÃO		0.01.00.500.002	3.3.90.33.00	5.000,00			
OUTROS SERVIÇOS DE TERCEIROS - PESSOA FÍSICA		0.01.00.500.002	3.3.90.36.00	10.000,00			
OUTROS SERVIÇOS DE TERCEIROS - PESSOA JURÍDICA		0.01.00.500.002	3.3.90.39.00	10.000,00			
Construção, Reforma ou Ampliação de Creches	12.365.1205.1052.0000						1.001.000,00
4 DESPESAS DE CAPIT						1.001.000,00	
4 INVESTIMENTOS					1.001.000,00		
OBRAS E INSTALAÇÕES		0.01.00.500.002	4.4.90.51.00	200.000,00			
OBRAS E INSTALAÇÕES		0.05.07.569.001	4.4.90.51.00	100.000,00			
OBRAS E INSTALAÇÕES		0.05.08.570.001	4.4.90.51.00	200.000,00			
AQUISIÇÃO DE IMÓVEIS		0.01.00.500.002	4.4.90.61.00	200.000,00			
AQUISIÇÃO DE IMÓVEIS		0.05.07.569.001	4.4.90.61.00	101.000,00			
AQUISIÇÃO DE IMÓVEIS		0.05.08.570.001	4.4.90.61.00	200.000,00			
Manutenção das Atividades da Educação Infantil	12.365.1205.2071.0000						65.000,00
3 DESPESAS CORREN'						55.000,00	
3 OUTRAS DESPESAS CORRENTES					55.000,00		
DIÁRIAS - CIVIL		0.01.00.500.002	3.3.90.14.00	5.000,00			
MATERIAL DE CONSUMO		0.01.00.500.002	3.3.90.30.00	10.000,00			
Material, Bem ou Serviço para Distribuição Gratuita		0.01.00.500.002	3.3.90.32.00	10.000,00			
OUTROS SERVIÇOS DE TERCEIROS - PESSOA FÍSICA		0.01.00.500.002	3.3.90.36.00	10.000,00			
OUTROS SERVIÇOS DE TERCEIROS - PESSOA JURÍDICA		0.01.00.500.002	3.3.90.39.00	10.000,00			
OBRIGAÇÕES TRIBUTÁRIAS E CONTRIBUTIVAS		0.01.00.500.002	3.3.90.47.00	10.000,00			
4 DESPESAS DE CAPIT						10.000,00	
4 INVESTIMENTOS					10.000,00		
EQUIPAMENTOS E MATERIAL PERMANENTE		0.01.00.500.002	4.4.90.52.00	10.000,00			
Manutenção das Atividades Custeadas pelo Programa Salário Educação	12.365.1205.2162.0000						30.000,00
3 DESPESAS CORREN'						30.000,00	
3 OUTRAS DESPESAS CORRENTES					30.000,00		
MATERIAL DE CONSUMO		0.05.06.550.001	3.3.90.30.00	20.000,00			
OUTROS SERVIÇOS DE TERCEIROS - PESSOA JURÍDICA		0.05.06.550.001	3.3.90.39.00	10.000,00			
Aquisição de Material Didático Escolar	12.365.1205.2166.0000						40.000,00

QUADRO AUXILIAR DE DETALHAMENTO DA DESPESA

PODER 02 Poder Executivo
 ORGÃO 09 Secretaria de Educação
 UNIDADE 00 Secretaria de Educação

Aplicação Programada	Proj/Ativ	Finalidade	Categoria	Detalhada	TotalGrupo	Total Categ.	Total Func.
F.R. - C.A.							
Aquisição de Material Didático Escolar	12.365.1205.2166.0000						40.000,00
3 DESPESAS CORRENTE						40.000,00	
3 OUTRAS DESPESAS CORRENTES					40.000,00		
MATERIAL DE CONSUMO		0.01.00.500.002	3.3.90.30.00	10.000,00			
MATERIAL DE CONSUMO		0.05.06.550.001	3.3.90.30.00	10.000,00			
Material, Bem ou Serviço para Distribuição Gratuita		0.01.00.500.002	3.3.90.32.00	10.000,00			
Material, Bem ou Serviço para Distribuição Gratuita		0.05.06.550.001	3.3.90.32.00	10.000,00			
Manutenção das Educação de Jovens e Adultos	12.366.1206.2169.0000						45.000,00
3 DESPESAS CORRENTE						45.000,00	
3 OUTRAS DESPESAS CORRENTES					45.000,00		
DIÁRIAS - CIVIL		0.01.00.500.002	3.3.90.14.00	5.000,00			
MATERIAL DE CONSUMO		0.01.00.500.002	3.3.90.30.00	10.000,00			
Material, Bem ou Serviço para Distribuição Gratuita		0.01.00.500.002	3.3.90.32.00	10.000,00			
OUTROS SERVIÇOS DE TERCEIROS - PESSOA FÍSICA		0.01.00.500.002	3.3.90.36.00	10.000,00			
OUTROS SERVIÇOS DE TERCEIROS - PESSOA JURÍDICA		0.01.00.500.002	3.3.90.39.00	10.000,00			
Manutenção do Programa de Ensino Técnico e Profissionalizante	12.366.1206.2170.0000						30.000,00
3 DESPESAS CORRENTE						30.000,00	
3 OUTRAS DESPESAS CORRENTES					30.000,00		
MATERIAL DE CONSUMO		0.01.00.500.002	3.3.90.30.00	10.000,00			
OUTROS SERVIÇOS DE TERCEIROS - PESSOA FÍSICA		0.01.00.500.002	3.3.90.36.00	10.000,00			
OUTROS SERVIÇOS DE TERCEIROS - PESSOA JURÍDICA		0.01.00.500.002	3.3.90.39.00	10.000,00			
Manutenção das Atividades da Educação Especial	12.367.1207.2167.0000						45.000,00
3 DESPESAS CORRENTE						35.000,00	
3 OUTRAS DESPESAS CORRENTES					35.000,00		
DIÁRIAS - CIVIL		0.01.00.500.002	3.3.90.14.00	5.000,00			
MATERIAL DE CONSUMO		0.01.00.500.002	3.3.90.30.00	10.000,00			
OUTROS SERVIÇOS DE TERCEIROS - PESSOA FÍSICA		0.01.00.500.002	3.3.90.36.00	10.000,00			
OUTROS SERVIÇOS DE TERCEIROS - PESSOA JURÍDICA		0.01.00.500.002	3.3.90.39.00	10.000,00			
4 DESPESAS DE CAPITAL						10.000,00	
4 INVESTIMENTOS					10.000,00		
EQUIPAMENTOS E MATERIAL PERMANENTE		0.01.00.500.002	4.4.90.52.00	10.000,00			
Manutenção, Coordenação e Controle dos Serviços de Difusão Cultural	13.392.0404.2088.0000						30.000,00
3 DESPESAS CORRENTE						30.000,00	
3 OUTRAS DESPESAS CORRENTES					30.000,00		
MATERIAL DE CONSUMO		0.01.00.500.001	3.3.90.30.00	10.000,00			
OUTROS SERVIÇOS DE TERCEIROS - PESSOA FÍSICA		0.01.00.500.001	3.3.90.36.00	10.000,00			
OUTROS SERVIÇOS DE TERCEIROS - PESSOA JURÍDICA		0.01.00.500.001	3.3.90.39.00	10.000,00			
Promoção e Patrocínio de Festividades Cívicas, Tradicionais, Folclóricas e Outros Eventos Culturais	13.392.0404.2089.0000						2.627.000,00
3 DESPESAS CORRENTE						2.627.000,00	



Prefeitura Municipal de Itaquitinga

AV ANTONIO CARLOS DE ALMEIDA - CNPJ:10150076/0001-57

Orçamento Programa - Exercício de 2023

Page 31

QUADRO AUXILIAR DE DETALHAMENTO DA DESPESA

PODER 02 Poder Executivo
ORGÃO 09 Secretaria de Educação
UNIDADE 00 Secretaria de Educação

Aplicacao Programada	Proj/Ativ	Finalidade	Categoria	Detalhada	TotalGrupo	Total Categ.	Total Func.
		F.R. - C.A.					
Manutenção do Programa Academia das Cidades	27.813.0405.2092.0000						180.000,00
3	DESPESAS CORREN					30.000,00	
3	OUTRAS DESPESAS CORRENTES				30.000,00		
	MATERIAL DE CONSUMO	0.01.00.500.001	3.3.90.30.00	10.000,00			
	OUTROS SERVICOS DE TERCEIROS - PESSOA FÍSICA	0.01.00.500.001	3.3.90.36.00	10.000,00			
	OUTROS SERVICOS DE TERCEIROS - PESSOA JURÍDICA	0.01.00.500.001	3.3.90.39.00	10.000,00			
4	DESPESAS DE CAPIT					150.000,00	
4	INVESTIMENTOS				150.000,00		
	OBRAS E INSTALAÇÕES	0.01.00.500.001	4.4.90.51.00	50.000,00			
	EQUIPAMENTOS E MATERIAL PERMANENTE	0.01.00.500.001	4.4.90.52.00	100.000,00			
TOTAL							10.439.556,20

QUADRO AUXILIAR DE DETALHAMENTO DA DESPESA

PODER	02	Poder Executivo
ORGÃO	09	Secretaria de Educação
UNIDADE	01	FUNDEB - Fundo de Manut. e Desenv.Educ.Bas.Val.Prof.Educação

Aplicacao Programada	Proj/Ativ	Finalidade	Categoria	Detalhada	TotalGrupo	Total Categ.	Total Func.
		F.R. - C.A.					
Construção, Ampliação, Recuperação e Reforma de Escolas da Educação Básica	12.361.1203.1012.0000						400.000,00
4	DESPESAS DE CAPIT					400.000,00	
4	INVESTIMENTOS				400.000,00		
	OBRAS E INSTALACÕES	0.05.09.540.000	4.4.90.51.00	200.000,00			
	AQUISICÃO DE IMÓVEIS	0.05.09.540.000	4.4.90.61.00	200.000,00			
Aquisição de Móveis e Equipamento Escolares	12.361.1203.1013.0000						100.000,00
4	DESPESAS DE CAPIT					100.000,00	
4	INVESTIMENTOS				100.000,00		
	EQUIPAMENTOS E MATERIAL PERMANENTE	0.05.09.540.000	4.4.90.52.00	100.000,00			
Manutenção do Transporte Escolar	12.361.1203.2085.0000						70.000,00
3	DESPESAS CORREN'					70.000,00	
3	OUTRAS DESPESAS CORRENTES				70.000,00		
	MATERIAL DE CONSUMO	0.05.09.540.000	3.3.90.30.00	50.000,00			
	OUTROS SERVIÇOS DE TERCEIROS - PESSOA FÍSICA	0.05.09.540.000	3.3.90.36.00	10.000,00			
	OUTROS SERVIÇOS DE TERCEIROS - PESSOA JURÍDICA	0.05.09.540.000	3.3.90.39.00	10.000,00			
Pessoal e Encargos Sociais do Ensino Fundamental - FUNDEB 70%	12.361.1203.2172.0000						11.234.475,00
3	DESPESAS CORREN'					11.234.475,00	
1	PESSOAL E ENCARGOS SOCIAIS				11.224.475,00		
	CONTRATAÇÃO POR TEMPO DETERMINADO	0.05.09.540.000	3.1.90.04.00	3.231.000,00			
	VENCIMENTOS E VANTAGENS FIXAS - PESSOAL CIVIL	0.05.09.540.000	3.1.90.11.00	4.560.000,00			
	VENCIMENTOS E VANTAGENS FIXAS - PESSOAL CIVIL	0.05.09.541.001	3.1.90.11.00	1.321.475,00			
	OBRIGAÇÕES PATRONAIS	0.05.09.540.000	3.1.90.13.00	603.000,00			
	INDENIZAÇÕES E RESTITUIÇÕES TRABALHISTAS	0.05.09.540.000	3.1.90.94.00	420.000,00			
	OBRIGAÇÕES PATRONAIS - INTRA-ORÇAMENTÁRIO	0.05.09.540.000	3.1.91.13.00	1.089.000,00			
3	OUTRAS DESPESAS CORRENTES				10.000,00		
	Outros Benefícios Assistenciais do servidor e do militar	0.05.09.540.000	3.3.90.08.00	10.000,00			
Manutenção do Ensino Fundamental - FUNDEB 30%	12.361.1203.2173.0000						327.000,00
3	DESPESAS CORREN'					150.000,00	
1	PESSOAL E ENCARGOS SOCIAIS				60.000,00		
	CONTRATAÇÃO POR TEMPO DETERMINADO	0.05.09.540.000	3.1.90.04.00	10.000,00			
	VENCIMENTOS E VANTAGENS FIXAS - PESSOAL CIVIL	0.05.09.540.000	3.1.90.11.00	10.000,00			
	OBRIGAÇÕES PATRONAIS	0.05.09.540.000	3.1.90.13.00	10.000,00			
	INDENIZAÇÕES E RESTITUIÇÕES TRABALHISTAS	0.05.09.540.000	3.1.90.94.00	20.000,00			
	OBRIGAÇÕES PATRONAIS - INTRA-ORÇAMENTÁRIO	0.05.09.540.000	3.1.91.13.00	10.000,00			
3	OUTRAS DESPESAS CORRENTES				90.000,00		
	Outros Benefícios Assistenciais do servidor e do militar	0.05.09.540.000	3.3.90.08.00	20.000,00			
	MATERIAL DE CONSUMO	0.05.09.540.000	3.3.90.30.00	10.000,00			
	Material, Bem ou Serviço para Distribuição Gratuita	0.05.09.540.000	3.3.90.32.00	10.000,00			
	OUTROS SERVIÇOS DE TERCEIROS - PESSOA FÍSICA	0.05.09.540.000	3.3.90.36.00	10.000,00			
	OUTROS SERVIÇOS DE TERCEIROS - PESSOA JURÍDICA	0.05.09.540.000	3.3.90.39.00	10.000,00			
	OBRIGAÇÕES TRIBUTÁRIAS E CONTRIBUTIVAS	0.05.09.540.000	3.3.90.47.00	10.000,00			
	DESPESAS DE EXERCÍCIOS ANTERIORES	0.05.09.540.000	3.3.90.92.00	10.000,00			
	INDENIZAÇÕES E RESTITUIÇÕES	0.05.09.540.000	3.3.90.93.00	10.000,00			
4	DESPESAS DE CAPIT					177.000,00	



Prefeitura Municipal de Itaquitinga

AV ANTONIO CARLOS DE ALMEIDA - CNPJ:10150076/0001-57

Orçamento Programa - Exercício de 2023

Page 33

QUADRO AUXILIAR DE DETALHAMENTO DA DESPESA

PODER 02 Poder Executivo
ORGÃO 09 Secretaria de Educação
UNIDADE 01 FUNDEB - Fundo de Manut. e Desenv.Educ.Bas.Val.Prof.Educação

Aplicacao Programada	Proj/Ativ	Finalidade	Categoria	Detalhada	TotalGrupo	Total Categ.	Total Func.
		F.R. - C.A.					
Manutenção do Ensino Fundamental - FUNDEB 30%	12.361.1203.2173.0000						327.000,00
4 DESPESAS DE CAPIT						177.000,00	
4 INVESTIMENTOS					177.000,00		
EQUIPAMENTOS E MATERIAL PERMANENTE		0.05.09.540.000	4.4.90.52.00	177.000,00			
Aquisição de Material Didático Escolar	12.361.1203.2181.0000						20.000,00
3 DESPESAS CORREN						20.000,00	
3 OUTRAS DESPESAS CORRENTES					20.000,00		
MATERIAL DE CONSUMO		0.05.09.540.000	3.3.90.30.00	10.000,00			
Material, Bem ou Serviço para Distribuição Gratuita		0.05.09.540.000	3.3.90.32.00	10.000,00			
Valorização e Aperfeiçoamento dos Profissionais do Ensino Fundamental	12.361.1203.2182.0000						103.000,00
3 DESPESAS CORREN						103.000,00	
3 OUTRAS DESPESAS CORRENTES					103.000,00		
DIÁRIAS - CIVIL		0.05.09.540.000	3.3.90.14.00	10.000,00			
MATERIAL DE CONSUMO		0.05.09.540.000	3.3.90.30.00	10.000,00			
OUTROS SERVIÇOS DE TERCEIROS - PESSOA FÍSICA		0.05.09.540.000	3.3.90.36.00	10.000,00			
OUTROS SERVIÇOS DE TERCEIROS - PESSOA JURÍDICA		0.05.09.540.000	3.3.90.39.00	73.000,00			
Manutenção do Ensino Fundamental - FUNDEB 30% CRECHE	12.365.1205.2174.0000						65.748,10
3 DESPESAS CORREN						15.000,00	
3 OUTRAS DESPESAS CORRENTES					15.000,00		
MATERIAL DE CONSUMO		0.05.09.540.000	3.3.90.30.00	5.000,00			
OUTROS SERVIÇOS DE TERCEIROS - PESSOA FÍSICA		0.05.09.540.000	3.3.90.36.00	5.000,00			
OUTROS SERVIÇOS DE TERCEIROS - PESSOA JURÍDICA		0.05.09.540.000	3.3.90.39.00	5.000,00			
4 DESPESAS DE CAPIT						50.748,10	
4 INVESTIMENTOS					50.748,10		
EQUIPAMENTOS E MATERIAL PERMANENTE		0.05.09.540.000	4.4.90.52.00	5.000,00			
EQUIPAMENTOS E MATERIAL PERMANENTE		0.05.09.542.001	4.4.90.52.00	45.748,10			
Pessoal e Encargos Sociais do Ensino Infantil - FUNDEB 70% - PRE ESCOLAR	12.365.1205.2175.0000						1.365.000,00
3 DESPESAS CORREN						1.365.000,00	
1 PESSOAL E ENCARGOS SOCIAIS					1.365.000,00		
CONTRATAÇÃO POR TEMPO DETERMINADO		0.05.09.540.000	3.1.90.04.00	5.000,00			
VENCIMENTOS E VANTAGENS FIXAS - PESSOAL CIVIL		0.05.09.540.000	3.1.90.11.00	400.000,00			
VENCIMENTOS E VANTAGENS FIXAS - PESSOAL CIVIL		0.05.09.542.001	3.1.90.11.00	800.000,00			
OBRIGAÇÕES PATRONAIS		0.05.09.540.000	3.1.90.13.00	5.000,00			
INDENIZAÇÕES E RESTITUIÇÕES TRABALHISTAS		0.05.09.540.000	3.1.90.94.00	5.000,00			
OBRIGAÇÕES PATRONAIS - INTRA-ORÇAMENTÁRIO		0.05.09.540.000	3.1.91.13.00	150.000,00			
Pessoal e Encargos Sociais do Ensino Infantil - FUNDEB 70% CRECHE	12.365.1205.2176.0000						138.905,90
3 DESPESAS CORREN						138.905,90	



Prefeitura Municipal de Itaquitinga

AV ANTONIO CARLOS DE ALMEIDA - CNPJ:10150076/0001-57

Orçamento Programa - Exercício de 2023

Page 34

QUADRO AUXILIAR DE DETALHAMENTO DA DESPESA

PODER	02	Poder Executivo
ORGÃO	09	Secretaria de Educação
UNIDADE	01	FUNDEB - Fundo de Manut. e Desenv.Educ.Bas.Val.Prof.Educação

Aplicacao Programada	Proj/Ativ	Finalidade	Categoria	Detalhada	TotalGrupo	Total Categ.	Total Func.
F.R. - C.A.							
Pessoal e Encargos Sociais do Ensino Infantil - FUNDEB 70% CRECHE	12.365.1205.2176.0000						138.905,90
3	DESPESAS CORREN'					138.905,90	
1	PESSOAL E ENCARGOS SOCIAIS				138.905,90		
	CONTRATAÇÃO POR TEMPO DETERMINADO	0.05.09.540.000	3.1.90.04.00	5.000,00			
	VENCIMENTOS E VANTAGENS FIXAS - PESSOAL CIVIL	0.05.09.540.000	3.1.90.11.00	68.000,00			
	VENCIMENTOS E VANTAGENS FIXAS - PESSOAL CIVIL	0.05.09.542.001	3.1.90.11.00	25.905,90			
	OBRIGAÇÕES PATRONAIS	0.05.09.540.000	3.1.90.13.00	5.000,00			
	INDENIZAÇÕES E RESTITUIÇÕES TRABALHISTAS	0.05.09.540.000	3.1.90.94.00	5.000,00			
	OBRIGAÇÕES PATRONAIS - INTRA-ORÇAMENTÁRIO	0.05.09.540.000	3.1.91.13.00	30.000,00			
Manutenção do Ensino Infantil - FUNDEB 30% PRE ECOLAR	12.365.1205.2177.0000						135.000,00
3	DESPESAS CORREN'					15.000,00	
3	OUTRAS DESPESAS CORRENTES				15.000,00		
	MATERIAL DE CONSUMO	0.05.09.540.000	3.3.90.30.00	5.000,00			
	OUTROS SERVIÇOS DE TERCEIROS - PESSOA FÍSICA	0.05.09.540.000	3.3.90.36.00	5.000,00			
	OUTROS SERVIÇOS DE TERCEIROS - PESSOA JURÍDICA	0.05.09.540.000	3.3.90.39.00	5.000,00			
4	DESPESAS DE CAPIT					120.000,00	
4	INVESTIMENTOS				120.000,00		
	EQUIPAMENTOS E MATERIAL PERMANENTE	0.05.09.540.000	4.4.90.52.00	20.000,00			
	EQUIPAMENTOS E MATERIAL PERMANENTE	0.05.09.542.001	4.4.90.52.00	100.000,00			
Valorização e Aperfeiçoamento dos Profissionais do Ensino Infantil	12.365.1205.2183.0000						35.000,00
3	DESPESAS CORREN'					35.000,00	
3	OUTRAS DESPESAS CORRENTES				35.000,00		
	DIÁRIAS - CIVIL	0.05.09.540.000	3.3.90.14.00	5.000,00			
	MATERIAL DE CONSUMO	0.05.09.540.000	3.3.90.30.00	10.000,00			
	OUTROS SERVIÇOS DE TERCEIROS - PESSOA FÍSICA	0.05.09.540.000	3.3.90.36.00	10.000,00			
	OUTROS SERVIÇOS DE TERCEIROS - PESSOA JURÍDICA	0.05.09.540.000	3.3.90.39.00	10.000,00			
Pessoal e Encargos Sociais do Ensino de Jovens e Adultos - FUNDEB 70%	12.366.1206.2178.0000						767.000,00
3	DESPESAS CORREN'					767.000,00	
1	PESSOAL E ENCARGOS SOCIAIS				757.000,00		
	CONTRATAÇÃO POR TEMPO DETERMINADO	0.05.09.540.000	3.1.90.04.00	5.000,00			
	VENCIMENTOS E VANTAGENS FIXAS - PESSOAL CIVIL	0.05.09.540.000	3.1.90.11.00	612.000,00			
	OBRIGAÇÕES PATRONAIS	0.05.09.540.000	3.1.90.13.00	10.000,00			
	INDENIZAÇÕES E RESTITUIÇÕES TRABALHISTAS	0.05.09.540.000	3.1.90.94.00	10.000,00			
	OBRIGAÇÕES PATRONAIS - INTRA-ORÇAMENTÁRIO	0.05.09.540.000	3.1.91.13.00	120.000,00			
3	OUTRAS DESPESAS CORRENTES					10.000,00	
	Outros Benefícios Assistenciais do servidor e do militar	0.05.09.540.000	3.3.90.08.00	10.000,00			
Manutenção do Ensino de Jovens e Adultos - FUNDEB 30%	12.366.1206.2180.0000						40.000,00
3	DESPESAS CORREN'					30.000,00	



Prefeitura Municipal de Itaquitinga

AV ANTONIO CARLOS DE ALMEIDA - CNPJ: 10150076/0001-57

Orçamento Programa - Exercício de 2023

Page 35

QUADRO AUXILIAR DE DETALHAMENTO DA DESPESA

PODER	02	Poder Executivo
ORGÃO	09	Secretaria de Educação
UNIDADE	01	FUNDEB - Fundo de Manut. e Desenv.Educ.Bas.Val.Prof.Educação

Aplicacao Programada	Proj/Ativ	Finalidade	Categoria	Detalhada	TotalGrupo	Total Categ.	Total Func.
Manutenção do Ensino de Jovens e Adultos - FUNDEB 30%	12.366.1206.2180.0000	F.R. - C.A					40.000,00
3	DESPESAS CORREN'					30.000,00	
3	OUTRAS DESPESAS CORRENTES				30.000,00		
	MATERIAL DE CONSUMO	0.05.09.540.000	3.3.90.30.00	10.000,00			
	OUTROS SERVICOS DE TERCEIROS - PESSOA FÍSICA	0.05.09.540.000	3.3.90.36.00	10.000,00			
	OUTROS SERVICOS DE TERCEIROS - PESSOA JURÍDICA	0.05.09.540.000	3.3.90.39.00	10.000,00			
4	DESPESAS DE CAPIT					10.000,00	
4	INVESTIMENTOS				10.000,00		
	EQUIPAMENTOS E MATERIAL PERMANENTE	0.05.09.540.000	4.4.90.52.00	10.000,00			
TOTAL							14.801.129,00

QUADRO AUXILIAR DE DETALHAMENTO DA DESPESA

PODER	02	Poder Executivo
ORGÃO	10	Secretaria de Obras e Desenvolvimento Urbano
UNIDADE	00	Secretaria de Obras e Desenvolvimento Urbano

Aplicação Programada	Proj/Ativ	Finalidade	Categoria	Detalhada	Total Grupo	Total Categ.	Total Func.
		F.R. - C.A.					
Construção, Ampliação e Recuperação de Prédios Públicos	04.122.1501.1021.0000						500.000,00
4	DESPESAS DE CAPIT					500.000,00	
4	INVESTIMENTOS				500.000,00		
	OBRAS E INSTALAÇÕES	0.01.00.500.001	4.4.90.51.00	500.000,00			
Aquisição de Terrenos para Edificações Públicas	04.122.1501.1022.0000						200.000,00
4	DESPESAS DE CAPIT					200.000,00	
4	INVESTIMENTOS				200.000,00		
	AQUISIÇÃO DE IMÓVEIS	0.01.00.500.001	4.4.90.61.00	200.000,00			
Manutenção das Atividades da Secretaria de Obras e Desenvolvimento Urbano	04.122.1501.2130.0000						4.511.000,00
3	DESPESAS CORREN					4.476.000,00	
1	PESSOAL E ENCARGOS SOCIAIS				2.163.000,00		
	CONTRATAÇÃO POR TEMPO DETERMINADO	0.01.00.500.001	3.1.90.04.00	838.000,00			
	VENCIMENTOS E VANTAGENS FIXAS - PESSOAL CIVIL	0.01.00.500.001	3.1.90.11.00	689.000,00			
	OBRIGAÇÕES PATRONAIS	0.01.00.500.001	3.1.90.13.00	212.000,00			
	INDENIZAÇÕES E RESTITUIÇÕES TRABALHISTAS	0.01.00.500.001	3.1.90.94.00	310.000,00			
	OBRIGAÇÕES PATRONAIS - INTRA-ORÇAMENTÁRIO	0.01.00.500.001	3.1.91.13.00	114.000,00			
3	OUTRAS DESPESAS CORRENTES				2.313.000,00		
	Outros Benefícios Assistenciais do servidor e do militar	0.01.00.500.001	3.3.90.08.00	15.000,00			
	DIÁRIAS - CIVIL	0.01.00.500.001	3.3.90.14.00	5.000,00			
	MATERIAL DE CONSUMO	0.01.00.500.001	3.3.90.30.00	486.000,00			
	SERVIÇOS DE CONSULTORIA	0.01.00.500.001	3.3.90.35.00	42.000,00			
	OUTROS SERVIÇOS DE TERCEIROS - PESSOA FÍSICA	0.01.00.500.001	3.3.90.36.00	45.000,00			
	OUTROS SERVIÇOS DE TERCEIROS - PESSOA JURÍDICA	0.01.00.500.001	3.3.90.39.00	1.700.000,00			
	OBRIGAÇÕES TRIBUTÁRIAS E CONTRIBUTIVAS	0.01.00.500.001	3.3.90.47.00	10.000,00			
	DESPESAS DE EXERCÍCIOS ANTERIORES	0.01.00.500.001	3.3.90.92.00	5.000,00			
	INDENIZAÇÕES E RESTITUIÇÕES	0.01.00.500.001	3.3.90.93.00	5.000,00			
4	DESPESAS DE CAPIT					35.000,00	
4	INVESTIMENTOS				35.000,00		
	EQUIPAMENTOS E MATERIAL PERMANENTE	0.01.00.500.001	4.4.90.52.00	35.000,00			
Implantação e/ou Recuperação de Pavimentação, Calçamento, Passarelas e Sinalização em Vias Urbanas e Zona Rural	15.451.1501.1043.0000						2.000.000,00
4	DESPESAS DE CAPIT					2.000.000,00	
4	INVESTIMENTOS				2.000.000,00		
	OBRAS E INSTALAÇÕES	0.01.00.500.001	4.4.90.51.00	2.000.000,00			
Aquisição de Veículos, Máquinas e Equipamentos Pesados	15.452.1501.1027.0000						600.000,00
4	DESPESAS DE CAPIT					600.000,00	
4	INVESTIMENTOS				600.000,00		
	EQUIPAMENTOS E MATERIAL PERMANENTE	0.01.00.500.001	4.4.90.52.00	400.000,00			
	EQUIPAMENTOS E MATERIAL PERMANENTE	0.01.18.755.001	4.4.90.52.00	200.000,00			
Construção, Ampliação e/ou Reforma do Cemitério	15.452.1501.1029.0000						400.000,00
4	DESPESAS DE CAPIT					400.000,00	

QUADRO AUXILIAR DE DETALHAMENTO DA DESPESA

PODER 02 Poder Executivo
 ORGÃO 10 Secretaria de Obras e Desenvolvimento Urbano
 UNIDADE 00 Secretaria de Obras e Desenvolvimento Urbano

Aplicacao Programada	Proj/Ativ	Finalidade	Categoria	Detalhada	TotalGrupo	Total Categ.	Total Func.
F.R. - C.A.							
Construção, Ampliação e/ou Reforma do Cemitério	15.452.1501.1029.0000						400.000,00
4 DESPESAS DE CAPIT						400.000,00	
4 INVESTIMENTOS					400.000,00		
OBRAS E INSTALAÇÕES		0.01.00.500.001	4.4.90.51.00	300.000,00			
AQUISIÇÃO DE IMÓVEIS		0.01.00.500.001	4.4.90.61.00	100.000,00			
Construção e/ou Reforma de Praças, Parques e Jardins	15.452.1501.1044.0000						400.000,00
4 DESPESAS DE CAPIT						400.000,00	
4 INVESTIMENTOS					400.000,00		
OBRAS E INSTALAÇÕES		0.01.00.500.001	4.4.90.51.00	400.000,00			
Manutenção e Ampliação da Iluminação Pública do Município	15.452.1501.2095.0000						638.000,00
3 DESPESAS CORREN'						538.000,00	
3 OUTRAS DESPESAS CORRENTES					538.000,00		
MATERIAL DE CONSUMO		0.01.00.500.001	3.3.90.30.00	118.000,00			
OUTROS SERVIÇOS DE TERCEIROS - PESSOA JURÍDICA		0.01.00.500.001	3.3.90.39.00	420.000,00			
4 DESPESAS DE CAPIT						100.000,00	
4 INVESTIMENTOS					100.000,00		
OBRAS E INSTALAÇÕES		0.01.00.500.001	4.4.90.51.00	50.000,00			
EQUIPAMENTOS E MATERIAL PERMANENTE		0.01.00.500.001	4.4.90.52.00	50.000,00			
Construção e Recuperação de Casas Populares	16.482.1501.1030.0000						100.000,00
4 DESPESAS DE CAPIT						100.000,00	
4 INVESTIMENTOS					100.000,00		
OBRAS E INSTALAÇÕES		0.01.00.500.001	4.4.90.51.00	100.000,00			
Implantação, Ampliação e/ou Recuperação da Rede de Esgotos e Melhorias Sanitárias na Área Rural	17.511.1501.1045.0000						400.000,00
4 DESPESAS DE CAPIT						400.000,00	
4 INVESTIMENTOS					400.000,00		
OBRAS E INSTALAÇÕES		0.01.00.500.001	4.4.90.51.00	400.000,00			
Implantação, Ampliação e/ou Recuperação da Rede de Esgotos e Melhorias Sanitárias na Área Rural	17.512.1501.1045.0000						50.000,00
3 DESPESAS CORREN'						50.000,00	
3 OUTRAS DESPESAS CORRENTES					50.000,00		
OUTROS SERVIÇOS DE TERCEIROS - PESSOA JURÍDICA		0.01.00.500.001	3.3.90.39.00	50.000,00			
Implantação, Ampliação e/ou Recuperação da Rede de Esgotos e Melhorias Sanitárias na Área Urbana	17.512.1501.1046.0000						400.000,00
4 DESPESAS DE CAPIT						400.000,00	
4 INVESTIMENTOS					400.000,00		
OBRAS E INSTALAÇÕES		0.01.00.500.001	4.4.90.51.00	400.000,00			
Manutenção das Atividades do Açougue e Matadouro	20.605.1501.2102.0000						30.000,00
3 DESPESAS CORREN'						30.000,00	



Prefeitura Municipal de Itaqui

AV ANTONIO CARLOS DE ALMEIDA - CNPJ:10150076/0001-57

Orçamento Programa - Exercício de 2023

Page 38

QUADRO AUXILIAR DE DETALHAMENTO DA DESPESA

PODER	02	Poder Executivo
ORGÃO	10	Secretaria de Obras e Desenvolvimento Urbano
UNIDADE	00	Secretaria de Obras e Desenvolvimento Urbano

Aplicação Programada	Proj/Ativ	Finalidade	Categoria	Detalhada	TotalGrupo	Total Categ.	Total Func.
F.R. - C.A.							
Manutenção das Atividades do Açougue e Matadouro	20.605.1501.2102.0000						30.000,00
3 DESPESAS CORREN						30.000,00	
3 OUTRAS DESPESAS CORRENTES					30.000,00		
MATERIAL DE CONSUMO		0.01.00.500.001	3.3.90.30.00	10.000,00			
OUTROS SERVIÇOS DE TERCEIROS - PESSOA FÍSICA		0.01.00.500.001	3.3.90.36.00	10.000,00			
OUTROS SERVIÇOS DE TERCEIROS - PESSOA JURÍDICA		0.01.00.500.001	3.3.90.39.00	10.000,00			
Apoio ao Pequeno Produtor	20.608.1501.2101.0000						40.000,00
3 DESPESAS CORREN						40.000,00	
3 OUTRAS DESPESAS CORRENTES					40.000,00		
MATERIAL DE CONSUMO		0.01.00.500.001	3.3.90.30.00	10.000,00			
Material, Bem ou Serviço para Distribuição Gratuita		0.01.00.500.001	3.3.90.32.00	10.000,00			
OUTROS SERVIÇOS DE TERCEIROS - PESSOA FÍSICA		0.01.00.500.001	3.3.90.36.00	10.000,00			
OUTROS SERVIÇOS DE TERCEIROS - PESSOA JURÍDICA		0.01.00.500.001	3.3.90.39.00	10.000,00			
Manutenção das Atividades de Transportes e Trânsito	26.122.1501.2131.0000						50.000,00
3 DESPESAS CORREN						40.000,00	
3 OUTRAS DESPESAS CORRENTES					40.000,00		
MATERIAL DE CONSUMO		0.01.00.500.001	3.3.90.30.00	10.000,00			
OUTROS SERVIÇOS DE TERCEIROS - PESSOA FÍSICA		0.01.00.500.001	3.3.90.36.00	10.000,00			
OUTROS SERVIÇOS DE TERCEIROS - PESSOA JURÍDICA		0.01.00.500.001	3.3.90.39.00	10.000,00			
DESPESAS DE EXERCÍCIOS ANTERIORES		0.01.00.500.001	3.3.90.92.00	10.000,00			
4 DESPESAS DE CAPIT						10.000,00	
4 INVESTIMENTOS					10.000,00		
EQUIPAMENTOS E MATERIAL PERMANENTE		0.01.00.500.001	4.4.90.52.00	10.000,00			
Recuperação de Estradas Vicinais	26.782.1501.1035.0000						300.000,00
3 DESPESAS CORREN						300.000,00	
3 OUTRAS DESPESAS CORRENTES					300.000,00		
OUTROS SERVIÇOS DE TERCEIROS - PESSOA JURÍDICA		0.01.00.500.001	3.3.90.39.00	300.000,00			
TOTAL							10.619.000,00

QUADRO AUXILIAR DE DETALHAMENTO DA DESPESA

PODER	03	Instituto de Previdência dos Serv. Munic. de Itaquitinga
ORGÃO	01	Instituto de Previdência dos Serv. Munic. de Itaquitinga
UNIDADE	01	ITAQUIPREV - Fundo Financeiro

Aplicação Programada	Proj/Ativ	Finalidade	Categoria	Detalhada	Total Grupo	Total Categ.	Total Func.
F.R. - C.A.							
Construção, Reforma e/ou Ampliação do Prédio do ITAQUIPREV	04.122.0901.1053.0000						10.000,00
4 DESPESAS DE CAPIT						10.000,00	
4 INVESTIMENTOS					10.000,00		
OBRAS E INSTALAÇÕES		0,01.15.802.001	4.4.90.51.00	10.000,00			
Manutenção das Atividades do Fundo em Repartição - Fundo Financeiro	04.122.0901.2184.0000						305.000,00
3 DESPESAS CORREN						295.000,00	
1 PESSOAL E ENCARGOS SOCIAIS					15.000,00		
VENCIMENTOS E VANTAGENS FIXAS - PESSOAL CIVIL		0,01.15.802.001	3.1.90.11.00	5.000,00			
OBRIGAÇÕES PATRONAIS		0,01.15.802.001	3.1.90.13.00	5.000,00			
DESPESAS DE EXERCÍCIOS ANTERIORES		0,01.15.802.001	3.1.90.92.00	5.000,00			
3 OUTRAS DESPESAS CORRENTES					280.000,00		
Outros Benefícios Assistenciais do servidor e do militar		0,01.15.802.001	3.3.90.08.00	5.000,00			
DIÁRIAS - CIVIL		0,01.15.802.001	3.3.90.14.00	5.000,00			
MATERIAL DE CONSUMO		0,01.15.802.001	3.3.90.30.00	10.000,00			
PASSAGENS E DESPESAS COM LOCOMOÇÃO		0,01.15.802.001	3.3.90.33.00	5.000,00			
SERVICOS DE CONSULTORIA		0,01.15.802.001	3.3.90.35.00	10.000,00			
OUTROS SERVICOS DE TERCEIROS - PESSOA FÍSICA		0,01.15.802.001	3.3.90.36.00	10.000,00			
OUTROS SERVICOS DE TERCEIROS - PESSOA JURÍDICA		0,01.15.802.001	3.3.90.39.00	230.000,00			
DESPESAS DE EXERCÍCIOS ANTERIORES		0,01.15.802.001	3.3.90.92.00	5.000,00			
4 DESPESAS DE CAPIT						10.000,00	
4 INVESTIMENTOS					10.000,00		
EQUIPAMENTOS E MATERIAL PERMANENTE		0,01.15.802.001	4.4.90.52.00	10.000,00			
Previdência Social ao Servidor	09.272.0902.2185.0000						8.715.100,00
3 DESPESAS CORREN						8.715.100,00	
1 PESSOAL E ENCARGOS SOCIAIS					8.705.100,00		
Aposentadorias, Reserva Remunerada e Reformas		0,01.15.801.001	3.1.90.01.00	7.915.100,00			
Pensões do RPPS e do Militar		0,01.15.801.001	3.1.90.03.00	790.000,00			
3 OUTRAS DESPESAS CORRENTES					10.000,00		
Outros Benefícios Assistenciais do servidor e do militar		0,01.15.801.001	3.3.90.08.00	10.000,00			
Pagamento de Sentenças Judiciais	28.843.0000.2106.0000						5.000,00
3 DESPESAS CORREN						5.000,00	
1 PESSOAL E ENCARGOS SOCIAIS					5.000,00		
SENTENÇAS JUDICIAIS		0,01.15.802.001	3.1.90.91.00	5.000,00			
Capacitação de Servidores Municipais do Fundo Financeiro - ITAQUIPREV	28.846.0000.2107.0000						5.000,00
3 DESPESAS CORREN						5.000,00	
3 OUTRAS DESPESAS CORRENTES					5.000,00		
INDENIZAÇÕES E RESTITUIÇÕES		0,01.15.802.001	3.3.90.93.00	5.000,00			
TOTAL							9.040.100,00



Prefeitura Municipal de Itaquitinga

AV ANTONIO CARLOS DE ALMEIDA - CNPJ:10150076/0001-57

Orçamento Programa - Exercício de 2023

Page 1

ANÁLISE DE APLICAÇÃO NO ENSINO

RECEITAS RESULTANTE DE IMPOSTOS (Caput do art. 212 da Constituição)	Valor Previsto	Obrig.(25%)
1. RECEITAS DE IMPOSTOS	3.104.395,19	776.098,80
1.1 - Receitas Resultante do Imposto sobre a Propriedade Predial e Territorial Urbana - IPTU	179.395,19	44.848,80
1.2 - Receitas Resultante do Imposto sobre Transmissão Inter Vivos - ITBI	408.000,00	102.000,00
1.3 - Receitas Resultante do Imposto sobre Serviços de Qualquer Natureza - ISS	1.067.000,00	266.750,00
1.4 - Receitas Resultante do Imposto de Renda Retido na Fonte - IRRF	1.450.000,00	362.500,00
2. RECEITAS DE TRANSFERÊNCIAS CONSTITUCIONAIS E LEGAIS	39.971.000,00	9.992.750,00
2.1 - Cota-Parte FPM	34.000.000,00	8.500.000,00
2.1.1 - Parcela referente à CF, art. 159, I alínea b	31.000.000,00	7.750.000,00
2.1.2 - Parcela referente à CF, art. 159, I alínea "d" e "e"	3.000.000,00	750.000,00
2.2 - Cota-Parte ICMS	5.400.000,00	1.350.000,00
2.3 - Cota-Parte IPI-Exportação	31.000,00	7.750,00
2.4 - Cota-Parte ITR	40.000,00	10.000,00
2.5 - Cota-Parte IPVA	500.000,00	125.000,00
2.6 - Cota-Parte IOF-Ouro	0,00	0,00
2.7 - Compensações Financeiras Provenientes de Impostos e Transferências Constitucionais	0,00	0,00
3. TOTAL DA RECEITA DE IMPOSTOS (1+2)	43.075.395,19	
RECEITAS DO FUNDEB		
4. RECEITAS DESTINADAS AO FUNDEB	7.394.200,00	
4.1 - Cota-Parte FPM Destinada ao FUNDEB - (20% de 2.1.1)	6.200.000,00	
4.2 - Cota-Parte ICMS Destinada ao FUNDEB - (20% de 2.2)	1.080.000,00	
4.3 - Cota-Parte IPI-Exportação Destinada ao FUNDEB - (20% de 2.3)	6.200,00	
4.4 - Cota-Parte ITR Destinada ao FUNDEB - (20% de 2.4)	8.000,00	
4.5 - Cota-Parte IPVA Destinada ao FUNDEB - (20% de 2.5)	100.000,00	
5. RECEITAS RECEBIDAS DO FUNDEB	14.801.129,00	
5.1 - FUNDEB - Impostos e Transferências de Impostos	12.508.000,00	
5.1.1 - Principal	12.500.000,00	
5.1.2 - Rendimentos de Aplicações Financeiras	8.000,00	
5.2 - FUNDEB - Complementação da União - VAAF	1.321.475,00	
5.2.1 - Principal	1.321.475,00	
5.2.2 - Rendimentos de Aplicações Financeiras	0,00	
5.3 - FUNDEB - Complementação da União - VAAT	971.654,00	
5.3.1 - Principal	971.654,00	
5.3.2 - Rendimentos de Aplicações Financeiras	0,00	
6. RESULTADO LÍQUIDO DAS TRANSFERÊNCIAS DO FUNDEB (5.1.1 - 4)	5.105.800,00	
6.1 - ACRÉSCIMO RESULTANTE DAS TRANSFERÊNCIAS DO FUNDEB	5.105.800,00	
6.2 - DECRÉSCIMO RESULTANTE DAS TRANSFERÊNCIAS DO FUNDEB	0,00	
DESPESAS DO FUNDEB		
7. PROFISSIONAIS DA EDUCAÇÃO BÁSICA	13.485.380,90	
7.1 - Educação Infantil	1.503.905,90	
7.1.1 - Creche	138.905,90	
7.1.2 - Pré-Escola	1.365.000,00	



Prefeitura Municipal de Itaquitinga

AV ANTONIO CARLOS DE ALMEIDA - CNPJ:10150076/0001-57

Orçamento Programa - Exercício de 2023

Page 2

ANÁLISE DE APLICAÇÃO NO ENSINO

7.2 - Ensino Fundamental	11.981.475,00
8. OUTRAS DESPESAS	1.295.748,10
8.1 - Educação Infantil	235.748,10
8.1.1 - Creche	65.748,10
8.1.2 - Pré-Escola	170.000,00
8.2 - Ensino Fundamental	1.060.000,00
9. TOTAL DAS DESPESAS DO FUNDEB (7+8)	14.781.129,00
DESPESAS CUSTEADAS COM RECURSOS DO FUNDEB RECEBIDOS NO EXERCÍCIO	
10. Total das Despesas do FUNDEB com Profissionais da Educação Básica	13.485.380,90
11. Total das Despesas custeadas com FUNDEB - Impostos e Transferências de Impostos	12.508.000,00
12. Total das Despesas custeadas com FUNDEB - Complementação da União - VAAF	1.321.475,00
13. Total das Despesas custeadas com FUNDEB - Complementação da União - VAAT	971.654,00
14. Total das Despesas custeadas com FUNDEB - Complementação da União - VAAT aplicadas na Educação Infantil	971.654,00
15. Total das Despesas custeadas com FUNDEB - Complementação da União - VAAT aplicadas em Despesa de Capital	145.748,10
INDICADORES - Art. 212-A, inciso XI e § 3º - Constituição Federal	
16. Mínimo de 70% do FUNDEB na Remuneração dos Profissionais da Educação Básica	91,11
17. Percentual de 50% da Complementação da União ao FUNDEB (VAAT) na Educação Infantil	100,00
18. Mínimo de 15% da Complementação da União ao FUNDEB (VAAT) em Despesa de Capital	15,00
DESPESAS COM MANUTENÇÃO E DESENVOLVIMENTO DO ENSINO - MDE - CUSTEADAS COM RECEITA DE IMPOSTOS (EXCETO FUNDEB)	
19. EDUCAÇÃO INFANTIL	530.000,00
19.1 - Creche	450.000,00
19.2 - Pré-escola	80.000,00
20. ENSINO FUNDAMENTAL	4.504.000,00
21. TOTAL DAS DESPESAS COM AÇÕES TÍPICAS DE MDE (19 + 20)	5.034.000,00
APURAÇÃO DAS DESPESAS PARA FINS DE LIMITE MÍNIMO CONSTITUCIONAL	
22. TOTAL DAS DESPESAS DE MDE CUSTEADAS COM RECURSOS DE IMPOSTOS (FUNDEB E RECEITAS DE IMPOSTOS)	17.542.000,00
23. RESULTADOS LÍQUIDOS DAS TRANSFERÊNCIAS DO FUNDEB	5.105.800,00
24. TOTAL DAS DESPESAS PARA FINS DE LIMITE (22 - 23)	12.436.200,00
25. PERCENTUAL DE APLICAÇÃO EM MDE SOBRE A RECEITA LÍQUIDA DE IMPOSTOS ((30)/(3)x100) - LIMITE CONSTITUCIONAL 25%	28,87
RECEITAS ADICIONAIS PARA FINANCIAMENTO DO ENSINO (Obrigatório 100%)	
26. RECEITA DE TRANSFERÊNCIA DO FNDE (INCLUINDO RENDIMENTOS DE APLICAÇÃO FINANCEIRA)	977.052,40
26.1 - Salário-Educação	369.121,24
26.2 - PDDE	30.000,00
26.3 - PNAE	220.132,00
26.4 - PNATE	56.799,16
26.5 - Outras Transferências do FNDE	301.000,00
27. RECEITA DE TRANSFERÊNCIAS DE CONVÊNIOS	1.010.000,00
28. RECEITA DE ROYALTIES DESTINADOS À EDUCAÇÃO	0,00
29. RECEITA DE OPERAÇÕES DE CRÉDITO VINCULADAS À EDUCAÇÃO	0,00



Prefeitura Municipal de Itaquitinga

AV ANTONIO CARLOS DE ALMEIDA - CNPJ:10150076/0001-57

Orçamento Programa - Exercício de 2023

Page 3

ANÁLISE DE APLICAÇÃO NO ENSINO

30. OUTRAS RECEITAS PARA FINANCIAMENTO DO ENSINO	0,00
31. TOTAL DAS OUTRAS RECEITAS ADICIONAIS DO ENSINO (26 + 27 + 28 + 29 + 30)	1.987.052,40
DESPESAS CUSTEADAS COM RECEITAS ADICIONAIS PARA FINANCIAMENTO DO ENSINO	
32. EDUCAÇÃO INFANTIL	651.000,00
32.1 - Creche	631.000,00
32.2 - Pré-Escola	20.000,00
33. ENSINO FUNDAMENTAL	1.352.556,20
34. ENSINO MÉDIO	0,00
35. ENSINO SUPERIOR	0,00
36. ENSINO PROFISSIONAL NÃO INTEGRADO AO ENSINO REGULAR	0,00
37. TOTAL DAS DESPESAS CUSTEADAS COM RECEITAS ADICIONAIS PARA FINANCIAMENTO DO ENSINO (32 + 33 + 34 + 35 + 36)	2.003.556,20



Prefeitura Municipal de Itaquitinga

AV ANTONIO CARLOS DE ALMEIDA - CNPJ:10150076/0001-57

Orçamento Programa - Exercício de 2023

Quadro 16

Page 1

ANÁLISE DE APLICAÇÃO NA SAÚDE

RECEITAS RESULTANTE DE IMPOSTOS (Caput do art. 212 da Constituição)	Previsão	Obrig.(15%)
1. RECEITAS DE IMPOSTOS	3.104.395,19	465.659,28
1.1 - Receita Resultante do Imposto sobre a Propriedade Predial e Territorial Urbana - IPTU	179.395,19	26.909,28
1.1.1 - IPTU	151.000,00	22.650,00
1.1.2 - Multas, Juros de Mora, Dívida Ativa e Outros Encargos do IPTU	28.395,19	4.259,28
1.2 - Receitas Resultante do Imposto sobre Transmissão Inter Vivos - ITBI	408.000,00	61.200,00
1.2.1 - ITBI	400.000,00	60.000,00
1.2.2 - Multas, Juros de Mora, Dívida Ativa e Outros Encargos do ITBI	8.000,00	1.200,00
1.3 - Receitas Resultante do Imposto sobre Serviços de Qualquer Natureza - ISS	1.067.000,00	160.050,00
1.3.1 - ISS	1.054.000,00	158.100,00
1.3.2 - Multas, Juros de Mora, Dívida Ativa e Outros Encargos do ISS	13.000,00	1.950,00
1.4 - Receitas Resultante do Imposto de Renda Retido na Fonte - IRRF	1.450.000,00	217.500,00
2. RECEITAS DE TRANSFERÊNCIAS CONSTITUCIONAIS E LEGAIS	36.971.000,00	5.545.650,00
2.1 - Cota-Parte FPM	31.000.000,00	4.650.000,00
2.2 - Cota-Parte ITR	40.000,00	6.000,00
2.3 - Cota-Parte IPVA	500.000,00	75.000,00
2.4 - Cota-Parte ICMS	5.400.000,00	810.000,00
2.5 - Cota-Parte IPI-Exportação	31.000,00	4.650,00
2.6 - Compensação Financeiras Provenientes de Impostos e Transf. Constitucionais	0,00	0,00
2.6.1 - Desoneração ICMS (LC 87/96)	0,00	0,00
2.6.2 - Outras	0,00	0,00
3 - TOTAL DAS RECEITAS RESULTANTES DE IMPOSTOS E TRANSFERÊNCIAS CONSTITUCIONAIS E LEGAIS = (1 + 2)	40.075.395,19	6.011.309,28
4. DESPESAS COM AÇÕES E SERVIÇOS PÚBLICOS DE SAÚDE (ASPS) - POR SUBFUNÇÃO E CATEGORIA ECONÔMICA	Fixado	
4.1 - ATENÇÃO BÁSICA	4.634.000,00	
4.1.1 - Despesas Correntes	3.834.000,00	
4.1.2 - Despesas de Capital	800.000,00	
4.2 - ASSISTÊNCIA HOSPITALAR E AMBULATORIAL	1.568.000,00	
4.2.1 - Despesas Correntes	1.343.000,00	
4.2.2 - Despesas de Capital	225.000,00	
4.3 - SUPORTE PROFILÁTICO E TERAPÊUTICO	20.000,00	
4.3.1 - Despesas Correntes	20.000,00	
4.3.2 - Despesas de Capital	0,00	
4.4 - VIGILÂNCIA SANITÁRIA	45.000,00	
4.4.1 - Despesas Correntes	40.000,00	
4.4.2 - Despesas de Capital	5.000,00	
4.5 - VIGILÂNCIA EPIDEMIOLÓGICA	290.000,00	
4.5.1 - Despesas Correntes	285.000,00	
4.5.2 - Despesas de Capital	5.000,00	
4.6 - ALIMENTAÇÃO E NUTRIÇÃO	0,00	
4.6.1 - Despesas Correntes	0,00	



Prefeitura Municipal de Itaquitinga

AV ANTONIO CARLOS DE ALMEIDA - CNPJ:10150076/0001-57

Orçamento Programa - Exercício de 2023

Quadro 16

Page 2

ANÁLISE DE APLICAÇÃO NA SAÚDE

4.6.2 - Despesas de Capital	0,00
4.7 - OUTRAS SUBFUNÇÕES (X)	1.721.000,00
4.7.1 - Despesas Correntes	1.716.000,00
4.7.2 - Despesas de Capital	5.000,00
5 - TOTAL (4.1 + 4.2 + 4.3 + 4.4 + 4.5 + 4.6 + 4.7)	8.278.000,00
6 - APURAÇÃO DO CUMPRIMENTO DO LIMITE MÍNIMO PARA APLICAÇÃO EM ASPS	
6.1 - Diferença entre o Valor Aplicado e a Despesa Mínima a ser Aplicada (5 - 3)	2.266.690,72
6.2 - PERCENTUAL DA RECEITA DE IMPOSTOS E TRANSFERÊNCIAS CONSTITUCIONAIS E LEGAIS APLICADO EM ASPS(5/3) * 100 (Mínimo de 1%	20,66
7 - RECEITAS ADICIONAIS PARA O FINANCIAMENTO DA SAÚDE NÃO COMPUTADAS NO CÁLCULO DO MÍNIMO	
7.1 - RECEITAS DE TRANSFERÊNCIAS PARA A SAÚDE	4.340.333,61
7.1.1 - Proveniente da União - Fundo a Fundo	4.169.266,17
7.1.2 - Proveniente dos Estados	171.067,44
7.1.3 - Proveniente de outros Municípios	0,00
7.2 - RECEITA DE OPERAÇÕES DE CRÉDITO INTERNAS E EXTERNAS VINCULADAS A SAÚDE	0,00
7.3 - OUTRAS RECEITAS	0,00
8 - TOTAL DE RECEITAS ADICIONAIS PARA FINANCIAMENTO DA SAÚDE (7.1 + 7.2 + 7.3)	4.340.333,61
9 - DESPESAS COM SAÚDE POR SUBFUNÇÕES E CATEGORIA ECONÔMICA NÃO COMPUTADAS NO CÁLCULO DO MÍNIMO	
9.1 - ATENÇÃO BÁSICA	3.262.513,37
9.1.1 - Despesas Correntes	3.192.513,37
9.1.2 - Despesas de Capital	70.000,00
9.2 - ASSISTÊNCIA HOSPITALAR E AMBULATORIAL	837.916,60
9.2.1 - Despesas Correntes	773.916,60
9.2.2 - Despesas de Capital	64.000,00
9.3 - SUPORTE PROFILÁTICO E TERAPÊUTICO	157.668,96
9.3.1 - Despesas Correntes	157.668,96
9.3.2 - Despesas de Capital	0,00
9.4 - VIGILÂNCIA SANITÁRIA	82.234,68
9.4.1 - Despesas Correntes	82.234,68
9.4.2 - Despesas de Capital	0,00
9.5 - VIGILÂNCIA EPIDEMIOLÓGICA	0,00
9.5.1 - Despesas Correntes	0,00
9.5.2 - Despesas de Capital	0,00
9.6 - ALIMENTAÇÃO E NUTRIÇÃO	0,00
9.6.1 - Despesas Correntes	0,00
9.6.2 - Despesas de Capital	0,00
9.7 - OUTRAS SUBFUNÇÕES	0,00
9.7.1 - Despesas Correntes	0,00
9.7.2 - Despesas de Capital	0,00



Prefeitura Municipal de Itaquitanga

AV ANTONIO CARLOS DE ALMEIDA - CNPJ:10150076/0001-57

Orçamento Programa - Exercício de 2023

Quadro 16

Page 3

ANÁLISE DE APLICAÇÃO NA SAÚDE

10 - TOTAL DAS DESPESAS NÃO COMPUTADAS NO CÁLCULO DO MÍNIMO (9.1 + 9.2 + 9.3 + 9.4 + 9.5 + 9.6 + 9.7)	4.340.333,61
19 - DESPESAS TOTAIS COM SAÚDE (Computadas e não computadas no cálculo do limite mínimo)	
20 - ATENÇÃO BÁSICA (4.1 + 9.1)	7.896.513,37
21 - ASSISTÊNCIA HOSPITALAR E AMBULATORIAL (4.2 + 9.2)	2.405.916,60
22 - SUPORTE PROFILÁTICO E TERAPÊUTICO (4.3 + 9.3)	177.668,96
23 - VIGILÂNCIA SANITÁRIA (4.4 + 9.4)	127.234,68
24 - VIGILÂNCIA EPIDEMIOLÓGICA (4.5 + 9.5)	290.000,00
25 - ALIMENTAÇÃO E NUTRIÇÃO (4.6 + 9.6)	0,00
26 - OUTRAS SUBFUNÇÕES (4.7 + 9.7)	1.721.000,00
27 - TOTAL DAS DESPESAS COM SAÚDE (20 + 21 + 22 + 23 + 24 + 25 + 26)	12.618.333,61



Prefeitura Municipal de Itaquitinga

AV ANTONIO CARLOS DE ALMEIDA - CNPJ:10150076/0001-57

Orçamento Programa - Exercício de 2023

RECEITA/DESPESA POR FONTE DE RECURSO

Quadro 19

Page 1

LeiData

Fonte	Vínculo		PREVISÃO
FRI. FRG. FRC.	STN. VG.VC.	Descrição	RECEITA DESPESA
0		Recursos nao Destinados a Contrapartida	71.400.000,00 71.400.000,00
01		TESOURO	48.047.295,19 48.047.295,19
00		Recursos Próprios	38.487.195,19 38.487.195,19
	1.500	Recursos não Vinculados de Impostos (Exerc.Corrente)	38.487.195,19 38.487.195,19
	500	RECURSOS NÃO VINCULADOS DE IMPOSTOS	38.487.195,19 38.487.195,19
	500.001	Recursos Próprios	38.473.195,19 25.005.195,19
	500.002	Recursos Próprios - Educação	0,00 5.204.000,00
	500.003	Recursos Próprios - Saúde	14.000,00 8.278.000,00
15		Rec. do RPPS	9.360.100,00 9.360.100,00
	1.800	Recursos Vinculados ao RPPS - Fundo em Capitalização (Plano Previdenciário) (Ex	320.000,00 320.000,00
	800	RECURSOS RPPS- FUNDO EM CAPITALIZAÇÃO	320.000,00 320.000,00
	800.001	Plano Previdenciário	320.000,00 320.000,00
	1.801	Recursos Vinculados ao RPPS - Fundo em Repartição (Plano Financeiro) (Exerc.Cc	8.715.100,00 8.715.100,00
	801	RECURSOS RPPS- FUNDO EM REPARTIÇÃO	8.715.100,00 8.715.100,00
	801.001	Fundo Financeiro	8.715.100,00 8.715.100,00
	1.802	Recursos Vinculados ao RPPS - Taxa de Administração (Exerc.Corrente)	325.000,00 325.000,00
	802	RECURSOS VINCULADOS AO RPPS	325.000,00 325.000,00
	802.001	Taxa de Administração	325.000,00 325.000,00
18		Alienação de Bens Móveis e Imóveis	200.000,00 200.000,00
	1.750	Recursos de Alienação de Bens/Ativos - Administração Direta (Exerc.Corrente)	200.000,00 200.000,00
	755	ALIENAÇÃO DE BENS	200.000,00 200.000,00
	755.001	Alienação de Bens	200.000,00 200.000,00
02		TRANSFERÊNCIAS E CONVÊNIOS ESTADUAIS-VINCULADOS	531.571,24 531.571,24
10		Transf. SUS	171.067,44 171.067,44
	1.621	Transferências Fundo a Fundo de Recursos do SUS provenientes do Governo Est	171.067,44 171.067,44
	600	TRANSF. RECURSOS DA UNIÃO - SUS	171.067,44 171.067,44
	600.040	FARMACIA BASICA - ESTADO	39.662,16 39.662,16
	600.049	APS - ESTADO	29.522,28 29.522,28
	600.052	HPP - ESTADO	101.883,00 101.883,00
11		Caminho a Escola	116.503,80 116.503,80
	1.571	Transferências do Estado referentes a Convênios e Instrumentos Congêneres vinc	116.503,80 116.503,80
	571	TRANSF. CONVÊNIOS DO ESTADO	116.503,80 116.503,80
	571.001	Programa Caminho da Escola	116.503,80 116.503,80
13		Transf. FEAS	244.000,00 244.000,00
	1.661	Transferência de Recursos dos Fundos Estaduais de Assistência Social (Exerc.Co	244.000,00 244.000,00
	500	RECURSOS NÃO VINCULADOS DE IMPOSTOS	194.000,00 194.000,00
	500.029	COZINHA COMUNITARIA	144.000,00 144.000,00
	500.034	PAEFICREAS	30.000,00 30.000,00
	500.035	CENTRO DE REFERENCIA	10.000,00 10.000,00
	500.036	FDS	10.000,00 10.000,00
	661	TRANSF. RECURSOS DO ESTADO - FEAS	50.000,00 50.000,00
	661.001	Transferências do FEAS	50.000,00 50.000,00
05		TRANSFERÊNCIAS E CONVÊNIOS FEDERAIS-VINCULADOS	21.321.133,57 21.321.133,57
02		PNATE	56.799,16 56.799,16
	1.550	Transferências de Recursos do FNDE Referentes ao Programa Nacional de Apoio a	56.799,16 56.799,16
	553	TRANSFERÊNCIAS DO FNDE - PNATE	56.799,16 56.799,16
	553.001	PNATE	56.799,16 56.799,16



Prefeitura Municipal de Itaquitinga

AV ANTONIO CARLOS DE ALMEIDA - CNPJ:10150076/0001-57

Orçamento Programa - Exercício de 2023

RECEITA/DESPESA POR FONTE DE RECURSO

Quadro 19

Page 2

LeiData

Fonte	Vínculo	Descrição	PREVISÃO	
			RECEITA	DESPESA
05		TRANSFERÊNCIAS E CONVÊNIOS FEDERAIS-VINCULADOS	21.321.133,57	21.321.133,57
03		PNAE	220.132,00	220.132,00
	1.552	Transferências de Recursos do FNDE referentes ao Programa Nacional de Aliment	220.132,00	220.132,00
		552 TRANSFERÊNCIAS DO FNDE - PNAE	220.132,00	220.132,00
		552.001 PNAE	220.132,00	220.132,00
05		PDDE	30.000,00	30.000,00
	1.551	Transferências de Recursos do FNDE referentes ao Programa Dinheiro Direto na Es	30.000,00	30.000,00
		551 TRANSFERÊNCIAS DO FNDE - PDDE	30.000,00	30.000,00
		551.001 PDDE	30.000,00	30.000,00
06		Salário Educação	369.121,24	369.121,24
	1.550	Transferência do Salário-Educação (Exerc.Corrente)	369.121,24	369.121,24
		550 TRANSFERÊNCIAS DO SALÁRIO EDUCAÇÃO	369.121,24	369.121,24
		550.001 Salário Educação	369.121,24	369.121,24
07		Outras Transf. FNDE	301.000,00	301.000,00
	1.569	Outras Transferências de Recursos do FNDE (Exerc.Corrente)	301.000,00	301.000,00
		569 OUTRAS TRANSFERÊNCIAS DO FNDE	301.000,00	301.000,00
		569.001 Outras Transferências do FNDE	301.000,00	301.000,00
08		Convênios Educação	1.010.000,00	1.010.000,00
	1.570	Transferências do Governo Federal referentes a Convênios e Instrumentos Congêr	1.010.000,00	1.010.000,00
		570 TRANSFERÊNCIAS DE CONVÊNIOS	1.010.000,00	1.010.000,00
		570.001 Convênios Educação	1.010.000,00	1.010.000,00
09		FUNDEB	14.801.129,00	14.801.129,00
	1.540	Transferências do FUNDEB - Impostos e Transferências de Impostos (Exerc.Correr	12.508.000,00	12.508.000,00
		540 FUNDEB - IMPOSTOS E TRANSF. DE IMPOSTOS	12.508.000,00	12.508.000,00
		540.000 FUNDEB	12.508.000,00	12.508.000,00
	1.541	Transferências do FUNDEB - Complementação da União - VAAF (Exerc.Corrente)	1.321.475,00	1.321.475,00
		541 FUNDEB - COMPLEMENTAÇÃO DA UNIÃO - VAAF	1.321.475,00	1.321.475,00
		541.001 FUNDEB - Complementação da União - VAAF	1.321.475,00	1.321.475,00
	1.542	Transferências do FUNDEB - Complementação da União - VAAT (Exerc.Corrente)	971.654,00	971.654,00
		542 FUNDEB - COMPLEMENTAÇÃO DA UNIÃO - VAAT	971.654,00	971.654,00
		542.001 FUNDEB - Complementação da União - VAAT	971.654,00	971.654,00
10		Transf. SUS	4.169.266,17	4.169.266,17
	1.600	Transf.Fundo a Fundo de Recursos do SUS provenientes do Governo Federal - Blc	4.035.266,17	4.035.266,17
		600 TRANSF. RECURSOS DA UNIÃO - SUS	4.001.666,17	4.001.666,17
		600.034 PACS	1.165.944,00	1.165.944,00
		600.035 PSF	1.136.441,88	1.136.441,88
		600.036 INCETIVO FINANCEIRO	107.483,16	107.483,16
		600.037 SAUDE BUCAL	354.924,00	354.924,00
		600.038 FARMACIA BASICA	101.730,00	101.730,00
		600.039 FARMACIA BASICA - COVID	16.276,80	16.276,80
		600.041 DESEMPENHO - PREVINE BRASIL	222.192,00	222.192,00
		600.042 INFORMATIZA APS	102.000,00	102.000,00
		600.043 GESTÃO DO SUS	2.910,25	2.910,25
		600.044 VIGILANCIA SANITARIA	70.234,68	70.234,68
		600.045 ACADEMIA DA SAUDE	36.000,00	36.000,00
		600.046 REDE CEGONHA	1.495,80	1.495,80
		600.047 VIGILÂNCIA EM SAÚDE	12.000,00	12.000,00



Prefeitura Municipal de Itaquitinga

AV ANTONIO CARLOS DE ALMEIDA - CNPJ:10150076/0001-57

Orçamento Programa - Exercício de 2023

RECEITA/DESPESA POR FONTE DE RECURSO

Quadro 19

Page 3

LeiData

Fonte	Vínculo	Descrição	PREVISÃO	
			RECEITA	DESPESA
05		TRANSFERÊNCIAS E CONVÊNIOS FEDERAIS-VINCULADOS	21.321.133,57	21.321.133,57
10	Transf. SUS		4.169.266,17	4.169.266,17
	1.600	Transf.Fundo a Fundo de Recursos do SUS provenientes do Governo Federal - Blc	4.035.266,17	4.035.266,17
	600	TRANSF. RECURSOS DA UNIÃO - SUS	4.001.666,17	4.001.666,17
	600.048	MAC	672.033,60	672.033,60
	602	TRANSF. RECURSOS DA UNIÃO - SUS	33.600,00	33.600,00
	602.001	Bloco de Manutenção - COVID	33.600,00	33.600,00
	1.601	Transf.Fundo a Fundo de Recursos do SUS provenientes do Governo Federal - Blo	134.000,00	134.000,00
	601	TRANSF. RECURSOS DA UNIÃO - SUS	134.000,00	134.000,00
	601.001	Bloco de Estruturação - SUS	134.000,00	134.000,00
12	Transf. FNAS		363.686,00	363.686,00
	1.660	Transferência de Recursos do Fundo Nacional de Assistência Social - FNAS (Exer	363.686,00	363.686,00
	500	RECURSOS NÃO VINCULADOS DE IMPOSTOS	363.686,00	363.686,00
	500.030	Primeira Infancia no SUAS	157.686,00	157.686,00
	500.031	SCFV	75.000,00	75.000,00
	500.032	PISO BASICO FIXO - PBF	22.000,00	22.000,00
	500.033	IGDBF	109.000,00	109.000,00
06	OUTRAS FONTES DE RECURSOS		1.500.000,00	1.500.000,00
00	Recursos Próprios		1.500.000,00	1.500.000,00
	1.700	Transferência Especial da União (Exerc.Corrente)	1.500.000,00	1.500.000,00
	600	TRANSF. RECURSOS DA UNIÃO - SUS	1.500.000,00	1.500.000,00
	600.030	Emendas Individual MAC	250.000,00	250.000,00
	600.031	Emenda Individual APS	250.000,00	250.000,00
	600.050	Emenda Equipamento Bancada MAC	200.000,00	200.000,00
	600.051	Emenda Equipamento Relatoria MAC	800.000,00	800.000,00
TOTAL			71.400.000,00	71.400.000,00

LEGENDA

FR: Fonte de Recurso Iduso
FRG: Fonte de Recurso Grupo
FRC: Fonte de Recurso Código
DET: Fonte de Recurso Detalhamento
STN: Fonte de Recurso STN
VG: Vínculo Grupo

Prefeitura Municipal de Itaquitinga

Revisão da
PPA 2023



PREFEITURA MUNICIPAL DE
ITAQUITINGA
CONSTRUINDO UMA NOVA HISTÓRIA

Programa: 0000 Encargos Especiais

Justificativa: Cumprimentos das obrigações provenientes da dívida fundada do município

Objetivo: Cumprimentos das obrigações provenientes da dívida fundada do município

Público Alvo: Administração pública municipal

Indicador	Unidade de Medida		Ind.Recente	Ind.Futuro	2022	2023	2024	2025
Pagamento da Dívida	N/A	N/A	0	0	0,00	0,00	0,00	0,00
Pagamento de Indenizações	N/A	N/A	0	0	0,00	0,00	0,00	0,00
Pagamento de Sentenças Judiciais	N/A	N/A	0	0	0,00	0,00	0,00	0,00

Valores do Programa

	2022	2023	2024	2025	Total Geral
	2.195.000,00	2.217.672,16	2.240.578,48	2.263.721,42	8.916.972,06

Valores por Categoria

Categoria	2022	2023	2024	2025	Valor Geral
3 DESPESAS CORRENTES	108.000,00	109.115,54	110.242,58	111.381,28	438.739,40
4 DESPESAS DE CAPITAL	2.087.000,00	2.108.556,62	2.130.335,90	2.152.340,14	8.478.232,66

Programa: 0001 Atividades Legislativas

Justificativa: Permitir o regular funcionamento das atividades do poder legislativo, fiscalizar e controlar os atos dos agentes do poder público e desempenhar as demais atribuições constitucionais e regimentais.

Objetivo: Permitir o regular funcionamento das atividades do poder legislativo, fiscalizar e controlar os atos dos agentes do poder público e desempenhar as demais atribuições constitucionais e regimentais.

Público Alvo: População e administração pública municipal

Indicador	Unidade de Medida		Ind.Recente	Ind.Futuro	2022	2023	2024	2025
Contorno Mantida	N/A	N/A	0	0	0,00	0,00	0,00	0,00

Valores do Programa

	2022	2023	2024	2025	Total Geral
	2.237.000,00	2.260.105,98	2.283.450,61	3.235.736,37	10.016.292,96

Valores por Categoria

Categoria	2022	2023	2024	2025	Valor Geral
3 DESPESAS CORRENTES	1.953.000,00	1.973.172,54	1.993.553,44	2.014.144,85	7.933.870,83
4 DESPESAS DE CAPITAL	284.000,00	286.933,44	289.897,17	1.221.591,52	2.082.422,13

Programa: 0401 Gestão Administrativa do Município

Justificativa: Assegurar as condições necessárias para manutenção e desenvolvimento das ações.

Objetivo: Assegurar as condições necessárias para manutenção e desenvolvimento das ações.

Público Alvo: Administração pública municipal e população

Indicador	Unidade de Medida		Ind.Recente	Ind.Futuro	2022	2023	2024	2025
Gestão Mantida	N/A	N/A	0	0	0,00	0,00	0,00	0,00

Valores do Programa

	2022	2023	2024	2025	Total Geral
	3.618.000,00	3.655.370,34	3.693.126,65	3.731.272,96	14.697.769,95

Valores por Categoria

Categoria	2022	2023	2024	2025	Valor Geral
3 DESPESAS CORRENTES	3.570.000,00	3.606.874,54	3.644.129,94	3.681.770,16	14.502.774,64
4 DESPESAS DE CAPITAL	48.000,00	48.495,80	48.996,71	49.502,80	194.995,31

Programa: 0402 Promoção e Defesa da Cidadania da Mulher

Justificativa: Melhoria da qualidade de vida e autonomia das mulheres em todas as dimensões da vida.

Objetivo: Melhoria da qualidade de vida e autonomia das mulheres em todas as dimensões da vida.

Público Alvo: Mulheres do Município

Indicador	Unidade de Medida		Ind.Recente	Ind.Futuro	2022	2023	2024	2025
Número de mulheres beneficiadas	PERC	PERCENTUAL	0	100	25,00	25,00	25,00	25,00

Valores do Programa

	2022	2023	2024	2025	Total Geral
	9.000,00	9.092,96	9.186,88	9.281,78	36.561,62

Valores por Categoria

Categoria	2022	2023	2024	2025	Valor Geral
3 DESPESAS CORRENTES	7.000,00	7.072,30	7.145,35	7.219,16	28.436,81
4 DESPESAS DE CAPITAL	2.000,00	2.020,66	2.041,53	2.062,62	8.124,81

Programa: 0403 Gestão da Receita Municipal

Justificativa: Melhoria da Arrecadação Municipal com Foco na Importância da Melhoria da Infraestrutura e Serviços para a Cidade.

Objetivo: Melhoria da Arrecadação Municipal com Foco na Importância da Melhoria da Infraestrutura e Serviços para a Cidade.

Público Alvo: Administração pública municipal

Indicador	Unidade de Medida		Ind.Recente	Ind.Futuro	2022	2023	2024	2025
Melhoria da Arrecadação Municipal	%	PERCENTUAL	45	100	25,00	25,00	25,00	25,00

Valores do Programa

	2022	2023	2024	2025	Total Geral
	60.000,00	60.619,75	61.245,88	61.878,48	243.744,11

Valores por Categoria

Categoria	2022	2023	2024	2025	Valor Geral
3 DESPESAS CORRENTES	54.000,00	54.557,77	55.121,30	55.690,64	219.369,71
4 DESPESAS DE CAPITAL	6.000,00	6.061,98	6.124,58	6.187,84	24.374,40

Programa: 0404 Promoção do Turismo e Valorização da Cultura

Justificativa: Democratização e Acesso à Cultura. Promoção e Apoio a Eventos de Âmbito Municipal, Regional e Nacional.

Objetivo: Democratização e Acesso à Cultura. Promoção e Apoio a Eventos de Âmbito Municipal, Regional e Nacional.

Público Alvo: População em Geral

Indicador	Unidade de Medida		Ind.Recente	Ind.Futuro	2022	2023	2024	2025
Ação Promovida	N/A	N/A	0	100	25,00	25,00	25,00	25,00

Valores do Programa

	2022	2023	2024	2025	Total Geral
	418.500,00	422.822,69	427.190,02	431.602,47	1.700.115,18

Valores por Categoria

Categoria	2022	2023	2024	2025	Valor Geral
3 DESPESAS CORRENTES	415.500,00	419.791,70	424.127,73	428.508,55	1.687.927,98
4 DESPESAS DE CAPITAL	3.000,00	3.030,99	3.062,29	3.093,92	12.187,20

Programa: 0405 Incentivo ao Esporte

Justificativa: Promover e Incentivar as Práticas Esportivas.

Objetivo: Promover e Incentivar as Práticas Esportivas.

Público Alvo: População em Geral

Indicador	Unidade de Medida		Ind.Recente	Ind.Futuro	2022	2023	2024	2025
Ação Promovida	N/A	N/A	0	100	25,00	25,00	25,00	25,00

Valores do Programa

	2022	2023	2024	2025	Total Geral
	144.000,00	145.487,38	146.990,11	148.508,38	584.985,87

Valores por Categoria

Categoria	2022	2023	2024	2025	Valor Geral
3 DESPESAS CORRENTES	24.000,00	24.247,89	24.498,35	24.751,40	97.497,64
4 DESPESAS DE CAPITAL	120.000,00	121.239,49	122.491,76	123.756,98	487.488,23

Programa: 0801 Assistência Social Para Todos

Justificativa: Fortalecimento dos mecanismos de controle social.

Objetivo: Fortalecimento dos mecanismos de controle social.

Público Alvo: Conselheiros municipais e população

Indicador	Unidade de Medida		Ind.Recente	Ind.Futuro	2022	2023	2024	2025
Atendimento as Famílias	N/A	N/A	0	0	0,00	0,00	0,00	0,00

Valores do Programa

	2022	2023	2024	2025	Total Geral
	580.000,00	585.990,84	592.043,52	598.158,73	2.356.193,09

Valores por Categoria

Categoria	2022	2023	2024	2025	Valor Geral
3 DESPESAS CORRENTES	569.000,00	574.877,22	580.815,11	586.814,34	2.311.506,67
4 DESPESAS DE CAPITAL	11.000,00	11.113,62	11.228,41	11.344,39	44.686,42

Programa: 0802 Proteção Social Básica em Todo Lugar

Justificativa: Ampliação dos Serviços da Proteção Social Básica no Município.

Objetivo: Ampliação dos Serviços da Proteção Social Básica no Município.

Público Alvo: Famílias em situação de Risco e Vulnerabilidade Social

Indicador	Unidade de Medida		Ind.Recente	Ind.Futuro	2022	2023	2024	2025
ID CRAS	UNID	UNIDADE	3,5	5	0,00	0,00	0,00	0,00

Valores do Programa

	2022	2023	2024	2025	Total Geral
	649.000,00	519.309,14	524.673,03	488.840,08	2.181.822,25

Valores por Categoria

Categoria	2022	2023	2024	2025	Valor Geral
3 DESPESAS CORRENTES	495.000,00	500.112,88	505.278,52	469.245,22	1.969.636,62
4 DESPESAS DE CAPITAL	154.000,00	19.196,26	19.394,51	19.594,86	212.185,63

Programa: 0803 Proteção Social Especial e Enfrentamento à Violência

Justificativa: Ampliação dos Serviços da Proteção Social Especial no Município

Objetivo: Ampliação dos Serviços da Proteção Social Especial no Município

Público Alvo: Famílias em situação de Risco e Vulnerabilidade Social

Indicador	Unidade de Medida		Ind.Recente	Ind.Futuro	2022	2023	2024	2025
ID CREAS	IND	ÍNDICE	3	5	0,00	0,00	0,00	0,00

Valores do Programa

	2022	2023	2024	2025	Total Geral
	222.000,00	224.293,07	226.609,74	228.950,39	901.853,20

Valores por Categoria

Categoria	2022	2023	2024	2025	Valor Geral
3 DESPESAS CORRENTES	210.000,00	212.169,11	214.360,57	216.574,70	853.104,38
4 DESPESAS DE CAPITAL	12.000,00	12.123,96	12.249,17	12.375,69	48.748,82

Programa: 0804 Benefícios que Garantem Direitos

Justificativa: Garantia dos direitos dos usuários do SUAS no que preconiza a Lei Federal nº 8.742/93, sobre os Benefícios Eventuais e legislações correlatas sobre os benefícios eventuais.

Objetivo: Garantia dos direitos dos usuários do SUAS no que preconiza a Lei Federal nº 8.742/93, sobre os Benefícios Eventuais e legislações correlatas sobre os benefícios eventuais.

Público Alvo: Famílias em situação de Risco e Vulnerabilidade Social

Indicador	Unidade de Medida		Ind.Recente	Ind.Futuro	2022	2023	2024	2025
Benefícios Concedidos	UNID	UNIDADE	0	0	0,00	0,00	0,00	0,00

Valores do Programa

	2022	2023	2024	2025	Total Geral
	140.000,00	141.446,06	142.907,06	135.101,14	559.454,26

Valores por Categoria

Categoria	2022	2023	2024	2025	Valor Geral
3 DESPESAS CORRENTES	140.000,00	141.446,06	142.907,06	135.101,14	559.454,26

Programa: 0805 Combate à Pobreza e Proteção Social para Todos

Justificativa: Garantir a execução de Programas e Projetos socioassistenciais.

Objetivo: Garantir a execução de Programas e Projetos socioassistenciais.

Público Alvo: Famílias em situação de Risco e Vulnerabilidade Social

Indicador	Unidade de Medida		Ind.Recente	Ind.Futuro	2022	2023	2024	2025
Atendimentos	UNID	UNIDADE	190	400	0,00	0,00	0,00	0,00

Valores do Programa

	2022	2023	2024	2025	Total Geral
	133.000,00	134.373,78	135.761,69	137.163,98	540.299,45

Valores por Categoria

Categoria	2022	2023	2024	2025	Valor Geral
3 DESPESAS CORRENTES	127.000,00	128.311,80	129.637,11	130.976,13	515.925,04
4 DESPESAS DE CAPITAL	6.000,00	6.061,98	6.124,58	6.187,85	24.374,41

Programa: 0806 Gestão do Programa Bolsa Família - IGDPBF

Justificativa: Consolidar a assistência social enquanto política pública de proteção social, através do fortalecimento do SUAS.

Objetivo: Consolidar a assistência social enquanto política pública de proteção social, através do fortalecimento do SUAS.

Público Alvo: Famílias em situação de Risco e Vulnerabilidade Social

Indicador	Unidade de Medida		Ind.Recente	Ind.Futuro	2022	2023	2024	2025
ID GESTÃO M	IND	ÍNDICE	0,1	1	0,00	0,00	0,00	0,00

Valores do Programa

	2022	2023	2024	2025	Total Geral
	159.000,00	160.642,32	162.301,58	163.978,00	645.921,90

Valores por Categoria

Categoria	2022	2023	2024	2025	Valor Geral
3 DESPESAS CORRENTES	154.000,00	155.590,67	157.197,76	158.821,46	625.609,89
4 DESPESAS DE CAPITAL	5.000,00	5.051,65	5.103,82	5.156,54	20.312,01

Programa: 0807 Promoção dos Direitos da Criança e do Adolescente

Justificativa: Desenvolvimento e subvenção de projetos e atividades para proteção social das crianças e dos adolescentes

Objetivo: Desenvolvimento e subvenção de projetos e atividades para proteção social das crianças e dos adolescentes

Público Alvo: Crianças e adolescentes

Indicador	Unidade de Medida		Ind.Recente	Ind.Futuro	2022	2023	2024	2025
Direito Assegurado	N/A	N/A	0	0	0,00	0,00	0,00	0,00

Valores do Programa

	2022	2023	2024	2025	Total Geral
	336.000,00	339.470,56	342.976,93	346.519,55	1.364.967,04

Valores por Categoria

Categoria	2022	2023	2024	2025	Valor Geral
3 DESPESAS CORRENTES	316.000,00	319.263,97	322.561,64	325.893,39	1.283.719,00
4 DESPESAS DE CAPITAL	20.000,00	20.206,59	20.415,29	20.626,16	81.248,04

Programa: 0901 Gestão Administrativa do Itaquiprev

Justificativa: Manter as atividades previdenciárias municipais, visando reconhecer e conceder direitos aos servidores municipais segurados.

Objetivo: Manter as atividades previdenciárias municipais, visando reconhecer e conceder direitos aos servidores municipais segurados.

Público Alvo: Servidores municipais aposentados e inativos

Indicador	Unidade de Medida		Ind.Recente	Ind.Futuro	2022	2023	2024	2025
Gestão Mantida	N/A	N/A	0	0	0,00	0,00	0,00	0,00

Valores do Programa

	2022	2023	2024	2025	Total Geral
	320.000,00	323.305,29	326.644,70	330.018,61	1.299.968,60

Valores por Categoria

Categoria	2022	2023	2024	2025	Valor Geral
3 DESPESAS CORRENTES	295.000,00	298.047,06	301.125,58	304.235,91	1.198.408,55
4 DESPESAS DE CAPITAL	25.000,00	25.258,23	25.519,12	25.782,70	101.560,05

Programa: 0902 Previdência dos Inativos e Pensionistas do Município

Justificativa: Manter as atividades previdenciárias municipais, visando reconhecer e conceder direitos aos servidores municipais segurados.

Objetivo: Manter as atividades previdenciárias municipais, visando reconhecer e conceder direitos aos servidores municipais segurados.

Público Alvo: Servidores municipais aposentados e inativos

Indicador	Unidade de Medida		Ind.Recente	Ind.Futuro	2022	2023	2024	2025
Gestão Mantida	N/A	N/A	0	0	0,00	0,00	0,00	0,00

Valores do Programa

	2022	2023	2024	2025	Total Geral
	7.825.000,00	7.905.824,43	7.987.463,69	8.069.986,41	31.788.274,53

Valores por Categoria

Categoria	2022	2023	2024	2025	Valor Geral
3 DESPESAS CORRENTES	7.825.000,00	7.905.824,43	7.987.463,69	8.069.986,41	31.788.274,53

Programa: 1000 Fortalecimento da Saúde do Município

Justificativa: Manutenção das Atividades e Fortalecimento da Rede Básica de Saúde.

Objetivo: Manutenção das Atividades e Fortalecimento da Rede Básica de Saúde.

Público Alvo: População em Geral

Indicador	Unidade de Medida		Ind.Recente	Ind.Futuro	2022	2023	2024	2025
Gestão Mantida	MÊS	MÊS	0	0	0,00	0,00	0,00	0,00

Valores do Programa

	2022	2023	2024	2025	Total Geral
	1.776.000,00	1.794.344,30	1.812.878,09	1.831.603,31	7.214.825,70

Valores por Categoria

Categoria	2022	2023	2024	2025	Valor Geral
3 DESPESAS CORRENTES	1.766.000,00	1.784.241,01	1.802.670,44	1.821.290,23	7.174.201,68
4 DESPESAS DE CAPITAL	10.000,00	10.103,29	10.207,65	10.313,08	40.624,02

Programa: 1001 Fortalecimento da Rede de Atenção Primária em Saúde

Justificativa: Garantia do acesso da população a serviços de qualidade, com equidade e em tempo adequado ao atendimento das necessidades de saúde, aprimorando a política de atenção básica em saúde.

Objetivo: Garantia do acesso da população a serviços de qualidade, com equidade e em tempo adequado ao atendimento das necessidades de saúde, aprimorando a política de atenção básica em saúde.

Público Alvo: População em Geral

Indicador	Unidade de Medida		Ind.Recente	Ind.Futuro	2022	2023	2024	2025
Cobertura da APS	IND	ÍNDICE	0	0	0,00	0,00	0,00	0,00

Valores do Programa

	2022	2023	2024	2025	Total Geral
	5.838.000,00	5.898.300,70	5.959.224,23	6.020.777,69	23.716.302,62

Valores por Categoria

Categoria	2022	2023	2024	2025	Valor Geral
3 DESPESAS CORRENTES	5.160.000,00	5.213.297,64	5.267.145,78	5.321.550,75	20.961.994,17
4 DESPESAS DE CAPITAL	678.000,00	685.003,06	692.078,45	699.226,94	2.754.308,45

Programa: 1002 Fortalecimento da Atenção Especializada em Saúde

Justificativa: Aprimorar a política de Atenção Especializada e ampliar o acesso da população ao serviço de acordo com a capacidade da gestão municipal, pactuação SUS ou contratualização dos prestadores de serviço. Ampliando cirurgias eletivas, acesso aos exames laboratoriais e serviços de saúde.

Objetivo: Aprimorar a política de Atenção Especializada e ampliar o acesso da população ao serviço de acordo com a capacidade da gestão municipal, pactuação SUS ou contratualização dos prestadores de serviço. Ampliando cirurgias eletivas, acesso aos exames laboratoriais e serviços de saúde.

Público Alvo: População em Geral

Indicador	Unidade de Medida	Ind.Recente	Ind.Futuro	2022	2023	2024	2025
% da População Assistida	% PERCENTUAL	0	0	0,00	0,00	0,00	0,00

Valores do Programa

	2022	2023	2024	2025	Total Geral
	4.737.000,00	4.785.928,47	4.835.362,32	4.885.306,80	19.243.597,59

Valores por Categoria

Categoria	2022	2023	2024	2025	Valor Geral
3 DESPESAS CORRENTES	4.038.000,00	4.079.708,50	4.121.847,81	4.164.422,39	16.403.978,70
4 DESPESAS DE CAPITAL	699.000,00	706.219,97	713.514,51	720.884,41	2.839.618,89

Programa: 1003 Fortalecimento da Assistência Farmacêutica

Justificativa: Promoção do acesso à Assistência Farmacêutica de Qualidade e ao uso Racional de Medicamentos em todos os níveis de Atenção, por meio dos Processos de Padronização, Programação, Aquisição, Distribuição e Dispensação.

Objetivo: Promoção do acesso à Assistência Farmacêutica de Qualidade e ao uso Racional de Medicamentos em todos os níveis de Atenção, por meio dos Processos de Padronização, Programação, Aquisição, Distribuição e Dispensação.

Público Alvo: População em Geral

Indicador	Unidade de Medida	Ind.Recente	Ind.Futuro	2022	2023	2024	2025
% da população assistida	% PERCENTUAL	0	0	0,00	0,00	0,00	0,00

Valores do Programa

	2022	2023	2024	2025	Total Geral
	374.000,00	377.863,05	381.765,99	385.709,26	1.519.338,30

Valores por Categoria

Categoria	2022	2023	2024	2025	Valor Geral
3 DESPESAS CORRENTES	324.000,00	327.346,60	330.727,76	334.143,85	1.316.218,21
4 DESPESAS DE CAPITAL	50.000,00	50.516,45	51.038,23	51.565,41	203.120,09

Programa: 1004 Fortalecimento da Vigilância Sanitária

Justificativa: Redução dos riscos e agravos da população por meio de ações de Promoção e Prevenção.

Objetivo: Redução dos riscos e agravos da população por meio de ações de Promoção e Prevenção.

Público Alvo: População em Geral

Indicador	Unidade de Medida	Ind.Recente	Ind.Futuro	2022	2023	2024	2025
% da População Assistida	% PERCENTUAL	0	0	0,00	0,00	0,00	0,00

Valores do Programa

	2022	2023	2024	2025	Total Geral
	155.000,00	156.601,00	113.218,52	159.852,77	584.672,29

Valores por Categoria

Categoria	2022	2023	2024	2025	Valor Geral
3 DESPESAS CORRENTES	133.000,00	134.373,76	90.761,70	137.163,99	495.299,45
4 DESPESAS DE CAPITAL	22.000,00	22.227,24	22.456,82	22.688,78	89.372,84

Programa: 1005 Fortalecimento da Vigilância Epidemiológica

Justificativa: Redução dos riscos e agravos da população por meio de ações de Promoção e Prevenção.

Objetivo: Redução dos riscos e agravos da população por meio de ações de Promoção e Prevenção.

Público Alvo: População em Geral

Indicador	Unidade de Medida		Ind.Recente	Ind.Futuro	2022	2023	2024	2025
% da População Assistida	%	PERCENTUAL	0	0	0,00	0,00	0,00	0,00

Valores do Programa

	2022	2023	2024	2025	Total Geral
	333.000,00	336.439,56	339.914,63	343.425,62	1.352.779,81

Valores por Categoria

Categoria	2022	2023	2024	2025	Valor Geral
3 DESPESAS CORRENTES	311.000,00	314.212,32	317.457,81	320.736,84	1.263.406,97
4 DESPESAS DE CAPITAL	22.000,00	22.227,24	22.456,82	22.688,78	89.372,84

Programa: 1201 Alimentação de Qualidade

Justificativa: Atender as necessidades nutricionais dos alunos, durante sua permanência em sala de aula, contribuindo para o crescimento, desenvolvimento, aprendizagem e o rendimento escolar dos estudantes, bem como, a formação de hábitos alimentares saudáveis, oferecendo aos alunos da rede municipal de ensino uma Merenda Escolar de Qualidade.

Objetivo: Atender as necessidades nutricionais dos alunos, durante sua permanência em sala de aula, contribuindo para o crescimento, desenvolvimento, aprendizagem e o rendimento escolar dos estudantes, bem como, a formação de hábitos alimentares saudáveis, oferecendo aos alunos da rede municipal de ensino uma Merenda Escolar de Qualidade.

Público Alvo: Alunos da Rede Municipal de Ensino

Indicador	Unidade de Medida		Ind.Recente	Ind.Futuro	2022	2023	2024	2025
Alunos Alimentados	UNID	UNIDADE	0	0	0,00	0,00	0,00	0,00

Valores do Programa

	2022	2023	2024	2025	Total Geral
	484.000,00	488.999,24	494.050,11	499.153,16	1.966.202,51

Valores por Categoria

Categoria	2022	2023	2024	2025	Valor Geral
3 DESPESAS CORRENTES	484.000,00	488.999,24	494.050,11	499.153,16	1.966.202,51

Programa: 1202 Gestão da Rede de Ensino do Município

Justificativa: Manutenção das Atividades Administrativas da Secretaria de Educação e Manutenção do Funcionamento da Educação Básica Pública no Município.

Objetivo: Manutenção das Atividades Administrativas da Secretaria de Educação e Manutenção do Funcionamento da Educação Básica Pública no Município.

Público Alvo: Alunos e Servidores da Rede Municipal de Ensino

Indicador	Unidade de Medida		Ind.Recente	Ind.Futuro	2022	2023	2024	2025
Gestão Mantida	N/A	N/A	0	0	0,00	0,00	0,00	0,00

Valores do Programa

	2022	2023	2024	2025	Total Geral
	830.000,00	838.573,07	785.988,80	794.107,29	3.248.669,16

Valores por Categoria

Categoria	2022	2023	2024	2025	Valor Geral
3 DESPESAS CORRENTES	780.000,00	788.056,62	734.950,57	742.541,88	3.045.549,07
4 DESPESAS DE CAPITAL	50.000,00	50.516,45	51.038,23	51.565,41	203.120,09

Programa: 1203 Manutenção e Desenvolvimento do Ensino Fundamental

Justificativa: Ampliar a escolaridade e a qualidade da Educação no Município, com foco no ensino básico.

Objetivo: Ampliar a escolaridade e a qualidade da Educação no Município, com foco no ensino básico.

Público Alvo: Alunos e Servidores da Rede Municipal de Ensino

Indicador	Unidade de Medida		Ind.Recente	Ind.Futuro	2022	2023	2024	2025
Gestão Mantida	N/A	N/A	0	0	0,00	0,00	0,00	0,00

Valores do Programa

	2022	2023	2024	2025	Total Geral
	11.418.500,00	11.536.441,70	11.665.601,57	11.775.992,26	46.396.535,53

Valores por Categoria

Categoria	2022	2023	2024	2025	Valor Geral
3 DESPESAS CORRENTES	10.506.500,00	10.615.021,64	10.724.664,18	10.835.439,22	42.681.625,04
4 DESPESAS DE CAPITAL	912.000,00	921.420,06	940.937,39	940.553,04	3.714.910,49

Programa: 1204 Valorização e Aperfeiçoamento dos Profissionais da Rede Municipal de Ensino

Justificativa: Valorizar os Servidores da Educação, promovendo espaços de formação contínua e sistema de retribuição por desempenho.

Objetivo: Valorizar os Servidores da Educação, promovendo espaços de formação contínua e sistema de retribuição por desempenho.

Público Alvo: Alunos e Servidores da Rede Municipal de Ensino

Indicador	Unidade de Medida		Ind.Recente	Ind.Futuro	2022	2023	2024	2025
Professores Capacitados	%	PERCENTUAL	0	100	25,00	25,00	25,00	25,00

Valores do Programa

	2022	2023	2024	2025	Total Geral
	131.000,00	132.353,10	133.720,18	135.101,36	532.174,64

Valores por Categoria

Categoria	2022	2023	2024	2025	Valor Geral
3 DESPESAS CORRENTES	131.000,00	132.353,10	133.720,18	135.101,36	532.174,64

Programa: 1205 Manutenção e Desenvolvimento da Educação Infantil

Justificativa: Ampliar a escolaridade e a qualidade da Educação no Município, com foco no ensino básico.

Objetivo: Ampliar a escolaridade e a qualidade da Educação no Município, com foco no ensino básico.

Público Alvo: Alunos e Servidores da Rede Municipal de Ensino

Indicador	Unidade de Medida		Ind.Recente	Ind.Futuro	2022	2023	2024	2025
IDEB	IND	ÍNDICE	0	0	0,00	0,00	0,00	0,00

Valores do Programa

	2022	2023	2024	2025	Total Geral
	2.366.000,00	2.381.345,47	2.405.942,38	2.430.793,34	9.584.081,19

Valores por Categoria

Categoria	2022	2023	2024	2025	Valor Geral
3 DESPESAS CORRENTES	1.937.500,00	1.957.512,45	1.977.731,60	1.998.159,57	7.870.903,62
4 DESPESAS DE CAPITAL	428.500,00	423.833,02	428.210,78	432.633,77	1.713.177,57

Programa: 1206 Manutenção e Desenvolvimento da Educação para Jovens e Adultos

Justificativa: Ampliar a escolaridade e a qualidade da Educação no Município, com foco no ensino básico.

Objetivo: Ampliar a escolaridade e a qualidade da Educação no Município, com foco no ensino básico.

Público Alvo: Alunos e Servidores da Rede Municipal de Ensino

Indicador	Unidade de Medida		Ind.Recente	Ind.Futuro	2022	2023	2024	2025
IDEB	IND	ÍNDICE	0	0	0,00	0,00	0,00	0,00

Valores do Programa

	2022	2023	2024	2025	Total Geral
	592.000,00	598.114,78	604.292,70	610.534,43	2.404.941,91

Valores por Categoria

Categoria	2022	2023	2024	2025	Valor Geral
3 DESPESAS CORRENTES	587.000,00	593.063,13	599.188,88	605.377,89	2.384.629,90
4 DESPESAS DE CAPITAL	5.000,00	5.051,65	5.103,82	5.156,54	20.312,01

Programa: 1207 Manutenção e Desenvolvimento da Educação Especial

Justificativa: Ampliar a escolaridade e a qualidade da Educação no Município, com foco no ensino básico.

Objetivo: Ampliar a escolaridade e a qualidade da Educação no Município, com foco no ensino básico.

Público Alvo: Alunos e Servidores da Rede Municipal de Ensino

Indicador	Unidade de Medida		Ind.Recente	Ind.Futuro	2022	2023	2024	2025
IDEB	IND	ÍNDICE	0	0	0,00	0,00	0,00	0,00

Valores do Programa

	2022	2023	2024	2025	Total Geral
	50.000,00	50.516,46	51.038,23	51.565,41	203.120,10

Valores por Categoria

Categoria	2022	2023	2024	2025	Valor Geral
3 DESPESAS CORRENTES	45.000,00	45.464,81	45.934,41	46.408,87	182.808,09
4 DESPESAS DE CAPITAL	5.000,00	5.051,65	5.103,82	5.156,54	20.312,01

Programa: 1208 Apoio e Incentivo ao Ensino Superior

Justificativa: Ampliar a escolaridade e a qualidade da Educação no Município.

Objetivo: Ampliar a escolaridade e a qualidade da Educação no Município.

Público Alvo: Alunos e Servidores da Rede Municipal de Ensino

Indicador	Unidade de Medida		Ind.Recente	Ind.Futuro	2022	2023	2024	2025
Gestão Mantida	N/A	N/A	0	0	0,00	0,00	0,00	0,00

Valores do Programa

	2022	2023	2024	2025	Total Geral
	25.000,00	25.258,23	25.519,12	25.782,70	101.560,05

Valores por Categoria

Categoria	2022	2023	2024	2025	Valor Geral
3 DESPESAS CORRENTES	25.000,00	25.258,23	25.519,12	25.782,70	101.560,05

Programa: 1501 Desenvolvimento da Infraestrutura e Planejamento Urbano

Justificativa: Melhoria na Infraestrutura Urbana.

Objetivo: Melhoria na Infraestrutura Urbana.

Público Alvo: População em Geral

Indicador	Unidade de Medida		Ind.Recente	Ind.Futuro	2022	2023	2024	2025
Gestão Mantida	N/A	N/A	0	0	0,00	0,00	0,00	0,00

Valores do Programa

	2022	2023	2024	2025	Total Geral
	3.735.000,00	3.773.578,86	3.812.556,10	3.851.936,00	15.173.070,96

Valores por Categoria

Categoria	2022	2023	2024	2025	Valor Geral
3 DESPESAS CORRENTES	2.946.000,00	2.976.429,23	3.007.172,78	3.038.233,86	11.967.835,87
4 DESPESAS DE CAPITAL	789.000,00	797.149,63	805.383,32	813.702,14	3.205.235,09



Prefeitura Municipal de Itaquitinga
AV ANTONIO CARLOS DE A
10150076/0001-57

Anexo III - Relação de Programas

Page 17 of 17





Prefeitura Municipal de Itaquitinga

AV ANTONIO CARLOS DE A
10150076/0001-57

Anexo IV - Programas, Metas e Ações - (PPA Inicial)

Programa: 0000 Encargos Especiais

Objetivo: Cumprimentos das obrigações provenientes da dívida fundada do município

Justificativa: Cumprimentos das obrigações provenientes da dívida fundada do município

Público Alvo: Administração pública municipal

Metas		Unidade de Medida		Ind.Recente	Ind.Futuro	Ano1	Ano2	Ano3	Ano4
Indicador									
Pagamento da Dívida	N/A	N/A		0	0	0	0	0	0
Pagamento de Indenizações	N/A	N/A		0	0	0	0	0	0
Pagamento de Sentenças Judiciais	N/A	N/A		0	0	0	0	0	0

Ações																
Entidade	Unid.Orçam.	ProjAtiv	Função	SubFun.	FonGr.	FonCód.	Bem/Produto/Serviço	Unid.	Meta 2022	2022	Meta 2023	2023	Meta 2024	2024	Meta 2025	2025
2	PREFEITURA DE ITAQUITINGA						Precatórios Pagos	N/A	0	87.000,00	0	87.898,62	0	88.806,53	0	89.723,81
	020500	Secretaria de Administração														
		0021	0021				0021 Pagamento de Precatórios Judiciais									
			28				28 Encargos Especiais									
				846			846 Outros Encargos Especiais									
					01		01 TESOURO									
						00	00 Recursos Próprios									
							DESPESAS CORRENTES									



Programa: 0000 Encargos Especiais

Objetivo: Cumprimentos das obrigações provenientes da dívida fundada do município

Justificativa: Cumprimentos das obrigações provenientes da dívida fundada do município

Público Alvo: Administração pública municipal

2	PREFEITURA DE ITAQUITINGA	Dívida Paga	N/A	0	2.098.000,00	0	2.119.670,24	0	2.141.564,31	0	2.163.684,53
	020500	Secretaria de Administração									
		0024	Amortização da Dívida Pública								
		28	Encargos Especiais								
		846	Outros Encargos Especiais								
		01	TESOURO								
		00	Recursos Próprios								
			DESPESAS CORRENTES								
5	ITAQUIPREV - FUNDO FINANCEIRO	Sentenças Judiciais Pagas	N/A	0	5.000,00	0	5.051,65	0	5.103,82	0	5.156,54
	030101	ITAQUIPREV - Fundo Financeiro									
		2106	Pagamento de Sentenças Judiciais								
		28	Encargos Especiais								
		843	Serviço da Dívida Interna								
		01	TESOURO								
		15	Rec. do RPPS								
			DESPESAS CORRENTES								
5	ITAQUIPREV - FUNDO FINANCEIRO	Gestão Mantida	N/A	0	5.000,00	0	5.051,65	0	5.103,82	0	5.156,54
	030101	ITAQUIPREV - Fundo Financeiro									
		2107	Capacitação de Servidores Municipais do Fundo Financeiro - ITAQUIPREV								
		28	Encargos Especiais								
		846	Outros Encargos Especiais								
		01	TESOURO								
		15	Rec. do RPPS								
			DESPESAS CORRENTES								

Programa: 0000 Encargos Especiais

Objetivo: Cumprimentos das obrigações provenientes da dívida fundada do município

Justificativa: Cumprimentos das obrigações provenientes da dívida fundada do município

Público Alvo: Administração pública municipal

Total Geral Financeiro	2.195.000,00	2.217.672,16	2.240.578,48	2.263.721,42
------------------------	--------------	--------------	--------------	--------------

Programa: 0001 Atividades Legislativas

Objetivo: Permitir o regular funcionamento das atividades do poder legislativo, fiscalizar e controlar os atos dos agentes do poder público e desempenhar as demais atribuições constitucionais e regimentais.

Justificativa: Permitir o regular funcionamento das atividades do poder legislativo, fiscalizar e controlar os atos dos agentes do poder público e desempenhar as demais atribuições constitucionais e regimentais.

Público Alvo: População e administração pública municipal

Metas

Indicador	Unidade de Medida		Ind.Recente	Ind.Futuro	Ano1	Ano2	Ano3	Ano4
Gestão Mantida	N/A	N/A	0	0	0	0	0	0

Ações

Entidade	Unid.Orçam.	Proj/Ativ	Função	SubFun.	FonGr.	FonCód.	Bem/Produto/Serviço	Unid.	Meta 2022	2022	Meta 2023	2023	Meta 2024	2024	Meta 2025	2025
1	CÂMARA MUNICIPAL DE ITAQUITINGA						Obra Realizada	PERC	100	184.000,00	0	185.900,54	0	187.820,70	0	189.760,70
	010100	Câmara Municipal														
		1001	Reforma e Ampliação do Legislativo													
			01	Legislativa												
				031	Ação Legislativa											
					01	TESOURO										
						00	Recursos Próprios									
							DESPESAS DE CAPITAL									
1	CÂMARA MUNICIPAL DE ITAQUITINGA						Bens Adquiridos	UNID	1	100.000,00	0	101.032,90	0	102.076,47	0	1.031.830,82
	010100	Câmara Municipal														
		1002	Aquisição de Móveis e Equipamentos Diversos													
			01	Legislativa												
				031	Ação Legislativa											
					01	TESOURO										
						00	Recursos Próprios									
							DESPESAS DE CAPITAL									

Programa: 0001 Atividades Legislativas

Objetivo: Permitir o regular funcionamento das atividades do poder legislativo, fiscalizar e controlar os atos dos agentes do poder público e desempenhar as demais atribuições constitucionais e regimentais.

Justificativa: Permitir o regular funcionamento das atividades do poder legislativo, fiscalizar e controlar os atos dos agentes do poder público e desempenhar as demais atribuições constitucionais e regimentais.

Público Alvo: População e administração pública municipal

1	CÂMARA MUNICIPAL DE ITAQUITINGA	Gestão Mantida	N/A	0	1.943.000,00	0	1.963.069,25	0	1.983.345,79	0	2.003.831,77
	010100	Câmara Municipal									
		2120	Manutenção do das Atividades da Câmara								
		01	Legislativa								
		031	Ação Legislativa								
		01	TESOURO								
		00	Recursos Próprios								
			DESPESAS CORRENTES								
1	CÂMARA MUNICIPAL DE ITAQUITINGA	Indenizações e Restituições Paga	N/A	0	10.000,00	0	10.103,29	0	10.207,65	0	10.313,08
	010100	Câmara Municipal									
		2122	Indenizações e Restituições								
		28	Encargos Especiais								
		031	Ação Legislativa								
		01	TESOURO								
		00	Recursos Próprios								
			DESPESAS CORRENTES								
			Total Geral Financeiro		2.237.000,00		2.260.105,98		2.283.450,61		3.235.736,37

Programa: 0401 Gestão Administrativa do Município

Objetivo: Assegurar as condições necessárias para manutenção e desenvolvimento das ações.

Justificativa: Assegurar as condições necessárias para manutenção e desenvolvimento das ações.

Público Alvo: Administração pública municipal e população

Metas		Unidade de Medida		Ind.Recente	Ind.Futuro	Ano1	Ano2	Ano3	Ano4
Indicador									
Gestão Mantida	N/A	N/A		0	0	0	0	0	0

Ações																
Entidade	Unid.Orçam.	ProjAtiv	Função	SubFun.	FonGr.	FonCód.	Bem/Produto/Serviço	Unid.	Meta 2022	2022	Meta 2023	2023	Meta 2024	2024	Meta 2025	2025
2	PREFEITURA DE ITAQUITINGA						Gestão Mantida	N/A	0	825.000,00	0	833.521,43	0	842.130,86	0	850.829,23
	020100	Gabinete do Prefeito														
		2006	Manutenção das Atividades do Gabinete do Prefeito													
			04	Administração												
				122	Administração Geral											
					01	TESOURO										
						00	Recursos Próprios									
							DESPESAS CORRENTES									
2	PREFEITURA DE ITAQUITINGA						Gestão Mantida	N/A	0	70.000,00	0	70.723,03	0	71.453,53	0	72.191,57
	020100	Gabinete do Prefeito														
		2123	Divulgação, Promoção e Publicidade dos Atos Administrativos													
			04	Administração												
				122	Administração Geral											
					01	TESOURO										
						00	Recursos Próprios									
							DESPESAS CORRENTES									

Programa: 0401 Gestão Administrativa do Município

Objetivo: Assegurar as condições necessárias para manutenção e desenvolvimento das ações.

Justificativa: Assegurar as condições necessárias para manutenção e desenvolvimento das ações.

Público Alvo: Administração pública municipal e população

2	PREFEITURA DE ITAQUITINGA	Gestão Mantida	N/A	0	205.000,00	0	207.117,45	0	209.256,76	0	211.418,18
	020200	Procuradoria Municipal									
		2015	Manutenção das Atividades da Procuradoria Municipal								
		04	Administração								
		122	Administração Geral								
		01	TESOURO								
		00	Recursos Próprios								
			DESPESAS CORRENTES								
2	PREFEITURA DE ITAQUITINGA	Gestão Mantida	N/A	0	34.000,00	0	34.351,19	0	34.706,00	0	35.064,48
	020300	Secretaria de Supervisão de Políticas Públicas									
		2016	Manutenção das Atividades da Secretaria de Políticas Públicas								
		04	Administração								
		122	Administração Geral								
		01	TESOURO								
		00	Recursos Próprios								
			DESPESAS CORRENTES								
2	PREFEITURA DE ITAQUITINGA	Gestão Mantida	N/A	0	87.000,00	0	87.898,63	0	88.806,53	0	89.723,81
	020400	Secretaria de Controle Interno									
		2017	Manutenção e Coordenação dos Serviços do Controle Interno								
		04	Administração								
		124	Controle Interno								
		01	TESOURO								
		00	Recursos Próprios								
			DESPESAS CORRENTES								

Programa: 0401 Gestão Administrativa do Município

Objetivo: Assegurar as condições necessárias para manutenção e desenvolvimento das ações.

Justificativa: Assegurar as condições necessárias para manutenção e desenvolvimento das ações.

Público Alvo: Administração pública municipal e população

2	PREFEITURA DE ITAQUITINGA	Gestão Mantida	N/A	0	8.000,00	0	8.082,63	0	8.166,12	0	8.250,47
	020400	Secretaria de Controle Interno									
		2019	Manutenção das Atividades do Portal da Transparência								
		04	Administração								
		122	Administração Geral								
		01	TESOURO								
		00	Recursos Próprios								
			DESPESAS CORRENTES								
2	PREFEITURA DE ITAQUITINGA	Gestão Mantida	N/A	0	1.761.000,00	0	1.779.189,37	0	1.797.566,62	0	1.816.133,68
	020500	Secretaria de Administração									
		2018	Manutenção das Atividades Desenvolvidas pela Secretaria de Administração								
		04	Administração								
		122	Administração Geral								
		01	TESOURO								
		00	Recursos Próprios								
			DESPESAS CORRENTES								
2	PREFEITURA DE ITAQUITINGA	Gestão Mantida	N/A	0	40.000,00	0	40.413,16	0	40.830,59	0	41.252,33
	020500	Secretaria de Administração									
		2024	Manutenção das Atividades do Departamento de Recursos Humanos								
		04	Administração								
		122	Administração Geral								
		01	TESOURO								
		00	Recursos Próprios								
			DESPESAS CORRENTES								

Programa: 0401 Gestão Administrativa do Município

Objetivo: Assegurar as condições necessárias para manutenção e desenvolvimento das ações.

Justificativa: Assegurar as condições necessárias para manutenção e desenvolvimento das ações.

Público Alvo: Administração pública municipal e população

2	PREFEITURA DE ITAQUITINGA		Servidores Formados	UNID	0	30.000,00	0	30.309,87	0	30.622,94	0	30.939,25
	020500	Secretaria de Administração										
		2025	Capacitação de Servidores Públicos									
		04	Administração									
		122	Administração Geral									
		01	TESOURO									
		00	Recursos Próprios									
			DESPESAS CORRENTES									
2	PREFEITURA DE ITAQUITINGA		Bens Adquiridos	UNID	0	6.000,00	0	6.061,97	0	6.124,59	0	6.187,85
	020600	Secretaria de Finanças										
		1042	Modernização da Estrutura Física da Secretaria de Finanças									
		04	Administração									
		122	Administração Geral									
		01	TESOURO									
		00	Recursos Próprios									
			DESPESAS DE CAPITAL									
2	PREFEITURA DE ITAQUITINGA		Gestão Mantida	N/A	0	552.000,00	0	557.701,61	0	563.462,11	0	569.282,11
	020600	Secretaria de Finanças										
		2027	Manutenção das Atividades da Secretaria de Finanças									
		04	Administração									
		122	Administração Geral									
		01	TESOURO									
		00	Recursos Próprios									
			DESPESAS CORRENTES									



Prefeitura Municipal de Itaquitinga

AV ANTONIO CARLOS DE A
10150076/0001-57

Anexo IV - Programas, Metas e Ações - (PPA Inicial)

Page 10 of 92

Programa: 0401 Gestão Administrativa do Município

Objetivo: Assegurar as condições necessárias para manutenção e desenvolvimento das ações.

Justificativa: Assegurar as condições necessárias para manutenção e desenvolvimento das ações.

Público Alvo: Administração pública municipal e população

Total Geral Financeiro	3.618.000,00	3.655.370,34	3.693.126,65	3.731.272,96
------------------------	--------------	--------------	--------------	--------------





Programa: 0402 Promoção e Defesa da Cidadania da Mulher

Objetivo: Melhoria da qualidade de vida e autonomia das mulheres em todas as dimensões da vida.

Justificativa: Melhoria da qualidade de vida e autonomia das mulheres em todas as dimensões da vida.

Público Alvo: Mulheres do Município

Metas

Indicador	Unidade de Medida	Ind.Recente	Ind.Futuro	Ano1	Ano2	Ano3	Ano4
Número de mulheres beneficiadas	PERC PERCENTUAL	0	100	25	25	25	25

Ações

Entidade	Unid.Orçam.	ProjAtiv	Função	SubFun.	FonGr.	FonCód.	Bem/Produto/Serviço	Unid.	Meta 2022	2022	Meta 2023	2023	Meta 2024	2024	Meta 2025	2025
2	PREFEITURA DE ITAQUITINGA						Gestão Mantida	N/A	0	9.000,00	0	9.092,96	0	9.186,88	0	9.281,78
	020100	Gabinete do Prefeito														
		2010	Manutenção das Ações da Coordenadoria da Mulher													
			04	Administração												
				122	Administração Geral											
					01	TESOURO										
						00	Recursos Próprios									
							DESPESAS CORRENTES									
									Total Geral Financeiro	9.000,00		9.092,96		9.186,88		9.281,78



Programa: 0403 Gestão da Receita Municipal

Objetivo: Melhoria da Arrecadação Municipal com Foco na Importância da Melhoria da Infraestrutura e Serviços para a Cidade.

Justificativa: Melhoria da Arrecadação Municipal com Foco na Importância da Melhoria da Infraestrutura e Serviços para a Cidade.

Público Alvo: Administração pública municipal

Metas

Indicador	Unidade de Medida	Ind.Recente	Ind.Futuro	Ano1	Ano2	Ano3	Ano4
Melhoria da Arrecadação Municipal	% PERCENTUAL	45	100	25	25	25	25

Ações

Entidade	Unid.Orçam.	ProjAtiv	Função	SubFun.	FonGr.	FonCód.	Bem/Produto/Serviço	Unid.	Meta 2022	2022	Meta 2023	2023	Meta 2024	2024	Meta 2025	2025
2	PREFEITURA DE ITAQUITINGA						Micro Empreendedores Atendidos	UNID	0	17.000,00	0	17.175,60	0	17.353,00	0	17.532,23
	020600	Secretaria de Finanças														
		2124	Campanhas de Educação Financeira, Fiscal e Incentivos ao MEI													
			04	Administração												
				129	Administração de Receitas											
					01	TESOURO										
						00	Recursos Próprios									
							DESPESAS CORRENTES									
2	PREFEITURA DE ITAQUITINGA						Atualização de Cadastros	N/A	0	30.000,00	0	30.309,87	0	30.622,94	0	30.939,24
	020600	Secretaria de Finanças														
		2127	Atualização e Modernização do Cadastro Imobiliário e Mercantil													
			04	Administração												
				129	Administração de Receitas											
					01	TESOURO										
						00	Recursos Próprios									
							DESPESAS CORRENTES									

Programa: 0404 Promoção do Turismo e Valorização da Cultura

Objetivo: Democratização e Acesso à Cultura. Promoção e Apoio a Eventos de Âmbito Municipal, Regional e Nacional.

Justificativa: Democratização e Acesso à Cultura. Promoção e Apoio a Eventos de Âmbito Municipal, Regional e Nacional.

Público Alvo: População em Geral

Metas

Indicador	Unidade de Medida		Ind.Recente	Ind.Futuro	Ano1	Ano2	Ano3	Ano4
Ação Promovida	N/A	N/A	0	100	25	25	25	25

Ações

Entidade	Unid.Orçam.	ProjAtiv	Função	SubFun.	FonGr.	FonCód.	Bem/Produto/Serviço	Unid.	Meta 2022	2022	Meta 2023	2023	Meta 2024	2024	Meta 2025	2025
2	PREFEITURA DE ITAQUITINGA						Eventos Realizados	UNID	0	34.500,00	0	34.856,35	0	35.216,38	0	35.580,13
	020500	Secretaria de Administração														
		2129	Apoio a Eventos e Ações Voltadas ao Turismo													
			27	Desporto e Lazer												
				813	Lazer											
					01	TESOURO										
						00	Recursos Próprios									
							DESPESAS CORRENTES									
2	PREFEITURA DE ITAQUITINGA						Gestão Mantida	N/A	0	120.000,00	0	121.239,48	0	122.491,76	0	123.756,98
	020900	Secretaria de Educação														
		2088	Manutenção, Coordenação e Controle dos Serviços de Difusão Cultural													
			13	Cultura												
				392	Difusão Cultural											
					01	TESOURO										
						00	Recursos Próprios									
							DESPESAS CORRENTES									



Prefeitura Municipal de Itaquitinga

AV ANTONIO CARLOS DE AI
10150076/0001-57

Anexo IV - Programas, Metas e Ações - (PPA Inicial)

Programa: 0404 Promoção do Turismo e Valorização da Cultura

Objetivo: Democratização e Acesso à Cultura. Promoção e Apoio a Eventos de Âmbito Municipal, Regional e Nacional.

Justificativa: Democratização e Acesso à Cultura. Promoção e Apoio a Eventos de Âmbito Municipal, Regional e Nacional.

Público Alvo: População em Geral

2	PREFEITURA DE ITAQUITINGA	Realização de Eventos	UNID	0	264.000,00	0	266.726,86	0	269.481,88	0	272.265,36
	020900	Secretaria de Educação									
		2089	Promocão e Patrocínio de Festividades Cívicas, Tradicionais, Folclóricas e Outros Ev								
		13	Cultura								
			392	Difusão Cultural							
				01	TESOURO						
					00	Recursos Próprios					
						DESPESAS CORRENTES					
						Total Geral Financeiro	418.500,00	422.822,69	427.190,02		431.602,47



Programa: 0405 Incentivo ao Esporte

Objetivo: Promover e Incentivar as Práticas Esportivas.

Justificativa: Promover e Incentivar as Práticas Esportivas.

Público Alvo: População em Geral

Metas		Unidade de Medida		Ind.Recente	Ind.Futuro	Ano1	Ano2	Ano3	Ano4
Indicador				0	100	25	25	25	25
Ação Promovida		N/A	N/A						

Ações																
Entidade	Unid.Orçam.	ProjAtiv	Função	SubFun.	FonGr.	FonCód.	Bem/Produto/Serviço	Unid.	Meta 2022	2022	Meta 2023	2023	Meta 2024	2024	Meta 2025	2025
2	PREFEITURA DE ITAQUITINGA						Obra Realizada	PERC	0	5.000,00	0	5.051,65	0	5.103,82	0	5.156,54
	020900	Secretaria de Educação														
		1019	Reforma de Campo de Futebol no Município													
			27	Desporto e Lazer												
				812	Desporto Comunitário											
					01	TESOURO										
						00	Recursos Próprios									
							DESPESAS DE CAPITAL									
2	PREFEITURA DE ITAQUITINGA						Obra Realizada	PERC	0	10.000,00	0	10.103,29	0	10.207,65	0	10.313,08
	020900	Secretaria de Educação														
		1019	Reforma de Campo de Futebol no Município													
			27	Desporto e Lazer												
				812	Desporto Comunitário											
					05	TRANSFERÊNCIAS E CONVÊNIOS FEDERAIS-VINCUL										
						08	Convênios Educação									
							DESPESAS DE CAPITAL									

Programa: 0405 Incentivo ao Esporte

Objetivo: Promover e Incentivar as Práticas Esportivas.

Justificativa: Promover e Incentivar as Práticas Esportivas.

Público Alvo: População em Geral

2	PREFEITURA DE ITAQUITINGA	Obra Realizada	PERC	0	50.000,00	0	50.516,45	0	51.038,23	0	51.565,41
	020900	Secretaria de Educação									
	1020	Construção, Ampliação e Reforma de Quadras Esportivas									
	27	Desporto e Lazer									
	812	Desporto Comunitário									
	01	TESOURO									
	00	Recursos Próprios									
		DESPESAS DE CAPITAL									

2	PREFEITURA DE ITAQUITINGA	Obra Realizada	PERC	0	51.000,00	0	51.526,78	0	52.059,00	0	52.596,72
	020900	Secretaria de Educação									
	1020	Construção, Ampliação e Reforma de Quadras Esportivas									
	27	Desporto e Lazer									
	812	Desporto Comunitário									
	05	TRANSFERÊNCIAS E CONVÊNIOS FEDERAIS-VINCUL									
	08	Convênios Educação									
		DESPESAS DE CAPITAL									

2	PREFEITURA DE ITAQUITINGA	Gestão Mantida	N/A	0	18.000,00	0	18.185,92	0	18.373,76	0	18.563,55
	020900	Secretaria de Educação									
	2091	Manutenção das Atividades de Apoio para o Desenvolvimento do Esporte Amador									
	27	Desporto e Lazer									
	812	Desporto Comunitário									
	01	TESOURO									
	00	Recursos Próprios									
		DESPESAS CORRENTES									



Prefeitura Municipal de Itaquitinga

AV ANTONIO CARLOS DE AI
10150076/0001-57

Anexo IV - Programas, Metas e Ações - (PPA Inicial)

Programa: 0405 Incentivo ao Esporte

Objetivo: Promover e Incentivar as Práticas Esportivas.

Justificativa: Promover e Incentivar as Práticas Esportivas.

Público Alvo: População em Geral

2	PREFEITURA DE ITAQUITINGA	Programa Mantido	N/A	0	10.000,00	0	10.103,29	0	10.207,65	0	10.313,08
	020900	Secretaria de Educação									
		2092	Manutenção do Programa Academia das Cidades								
		27	Desporto e Lazer								
		813	Lazer								
			01	TESOURO							
				00	Recursos Próprios						
					DESPESAS CORRENTES						
					Total Geral Financeiro	144.000,00	145.487,38	146.990,11	148.508,38		



Programa: 0801 Assistência Social Para Todos

Objetivo: Fortalecimento dos mecanismos de controle social.

Justificativa: Fortalecimento dos mecanismos de controle social.

Público Alvo: Conselheiros municipais e população

Metas		Unidade de Medida		Ind.Recente	Ind.Futuro	Ano1	Ano2	Ano3	Ano4
Indicador									
Atendimento as Famílias	N/A	N/A		0	0	0	0	0	0

Ações																
Entidade	Unid.Orçam.	ProjAtiv	Função	SubFun.	FonGr.	FonCód.	Bem/Produto/Serviço	Unid.	Meta 2022	2022	Meta 2023	2023	Meta 2024	2024	Meta 2025	2025
2	PREFEITURA DE ITAQUITINGA						Gestão Mantida	N/A	0	128.000,00	0	129.322,12	0	130.657,88	0	132.007,44
	020700		Secretaria de Assistência e Desenvolvimento Social													
		2031	Manutenção das Atividades da Secretaria de Assistência e Desenvolvimento Social													
			04	Administração												
				122	Administração Geral											
					01	TESOURO										
						00	Recursos Próprios									
							DESPESAS CORRENTES									
2	PREFEITURA DE ITAQUITINGA						Gestão Mantida	N/A	0	25.000,00	0	25.258,23	0	25.519,12	0	25.782,71
	020700		Secretaria de Assistência e Desenvolvimento Social													
		2140	Manutenção das Atividades dos Conselhos Municipais													
			08	Assistência Social												
				122	Administração Geral											
					01	TESOURO										
						00	Recursos Próprios									
							DESPESAS CORRENTES									

Programa: 0801 Assistência Social Para Todos

Objetivo: Fortalecimento dos mecanismos de controle social.

Justificativa: Fortalecimento dos mecanismos de controle social.

Público Alvo: Conselheiros municipais e população

4	FUNDO MUNICIPAL DE ASSISTÊNCIA SOCIAL	Gestão Mantida	N/A	0	342.000,00	0	345.532,51	0	349.101,53	0	352.707,39
	020701 Fundo Municipal de Assistência Social										
	2033 Manutenção das Atividades do Fundo Municipal de Assistência Social										
	08 Assistência Social										
	122 Administração Geral										
	01 TESOURO										
	00 Recursos Próprios										
		DESPESAS CORRENTES									
4	FUNDO MUNICIPAL DE ASSISTÊNCIA SOCIAL	Gestão Mantida	N/A	0	15.000,00	0	15.154,94	0	15.311,47	0	15.469,62
	020701 Fundo Municipal de Assistência Social										
	2138 Desenvolvimento e Fortalecimento das Ações de Vigilância Socioassistencial										
	08 Assistência Social										
	244 Assistência Comunitária										
	01 TESOURO										
	00 Recursos Próprios										
		DESPESAS CORRENTES									
4	FUNDO MUNICIPAL DE ASSISTÊNCIA SOCIAL	Atualização de Cadastro	N/A	0	15.000,00	0	15.154,94	0	15.311,47	0	15.469,62
	020701 Fundo Municipal de Assistência Social										
	2139 Realização de Cadastro Nacional de Entidades de Assistência Social										
	08 Assistência Social										
	244 Assistência Comunitária										
	01 TESOURO										
	00 Recursos Próprios										
		DESPESAS CORRENTES									

Programa: 0801 Assistência Social Para Todos

Objetivo: Fortalecimento dos mecanismos de controle social.

Justificativa: Fortalecimento dos mecanismos de controle social.

Público Alvo: Conselheiros municipais e população

4	FUNDO MUNICIPAL DE ASSISTÊNCIA SOCIAL		Servidores Capacitados	N/A	0	20.000,00	0	20.206,58	0	20.415,29	0	20.626,16
	020701	Fundo Municipal de Assistência Social										
		2141	Promocão de Formação Continuada aos Servidores do SUAS e Conselheiros									
		08	Assistência Social									
		244	Assistência Comunitária									
		01	TESOURO									
		00	Recursos Próprios									
			DESPESAS CORRENTES									
4	FUNDO MUNICIPAL DE ASSISTÊNCIA SOCIAL		Gestão Mantida	N/A	0	35.000,00	0	35.361,52	0	35.726,76	0	36.095,79
	020701	Fundo Municipal de Assistência Social										
		2142	Suporte as Ações de Segurança Alimentar									
		08	Assistência Social									
		306	Alimentação e Nutrição									
		01	TESOURO									
		00	Recursos Próprios									
			DESPESAS CORRENTES									
			Total Geral Financeiro			580.000,00		585.990,84		592.043,52		598.158,73

Programa: 0802 Proteção Social Básica em Todo Lugar

Objetivo: Ampliação dos Serviços da Proteção Social Básica no Município.

Justificativa: Ampliação dos Serviços da Proteção Social Básica no Município.

Público Alvo: Famílias em situação de Risco e Vulnerabilidade Social

Metas		Unidade de Medida		Ind.Recente	Ind.Futuro	Ano1	Ano2	Ano3	Ano4
Indicador	ID CRAS	UNID	UNIDADE	3,5	5	0	0	0	0

Ações																
Entidade	Unid.Orçam.	ProjAtiv	Função	SubFun.	FonGr.	FonCód.	Bem/Produto/Serviço	Unid.	Meta 2022	2022	Meta 2023	2023	Meta 2024	2024	Meta 2025	2025
4	FUNDO MUNICIPAL DE ASSISTÊNCIA SOCIAL						Obra Realizada	UNID	1	20.000,00	0	0,00	0	0,00	0	0,00
	020701	Fundo Municipal de Assistência Social														
		1050	Construção do CRAS													
			08	Assistência Social												
				244	Assistência Comunitária											
					01	TESOURO										
						00	Recursos Próprios									
							DESPESAS DE CAPITAL									
4	FUNDO MUNICIPAL DE ASSISTÊNCIA SOCIAL						Obra Realizada	UNID	0	60.000,00	0	0,00	0	0,00	0	0,00
	020701	Fundo Municipal de Assistência Social														
		1050	Construção do CRAS													
			08	Assistência Social												
				244	Assistência Comunitária											
					02	TRANSFERÊNCIAS E CONVÊNIO ESTADUAIS-VINCULADAS										
						13	Transf. FEAS									
							DESPESAS DE CAPITAL									

Programa: 0802 Proteção Social Básica em Todo Lugar

Objetivo: Ampliação dos Serviços da Proteção Social Básica no Município.

Justificativa: Ampliação dos Serviços da Proteção Social Básica no Município.

Público Alvo: Famílias em situação de Risco e Vulnerabilidade Social

4	FUNDO MUNICIPAL DE ASSISTÊNCIA SOCIAL	Obra Realizada	UNID	0	55.000,00	0	0,00	0	0,00	0	0,00
	020701 Fundo Municipal de Assistência Social										
	1050 Construção do CRAS										
	08 Assistência Social										
	244 Assistência Comunitária										
	05 TRANSFERÊNCIAS E CONVÊNIOS FEDERAIS-VINCUL										
	12 Transf. FNAS										
		DESPESAS DE CAPITAL									

4	FUNDO MUNICIPAL DE ASSISTÊNCIA SOCIAL	Gestão Mantida	N/A	1	73.000,00	1	73.754,02	1	74.515,82	1	75.285,50
	020701 Fundo Municipal de Assistência Social										
	2143 Estruturação e Manutenção da Rede Socioassistencial de Proteção Social Básica										
	08 Assistência Social										
	244 Assistência Comunitária										
	01 TESOURO										
	00 Recursos Próprios										
		DESPESAS CORRENTES									

4	FUNDO MUNICIPAL DE ASSISTÊNCIA SOCIAL	Gestão Mantida	N/A	0	46.000,00	0	46.475,13	0	46.955,18	0	47.440,18
	020701 Fundo Municipal de Assistência Social										
	2143 Estruturação e Manutenção da Rede Socioassistencial de Proteção Social Básica										
	08 Assistência Social										
	244 Assistência Comunitária										
	05 TRANSFERÊNCIAS E CONVÊNIOS FEDERAIS-VINCUL										
	12 Transf. FNAS										
		DESPESAS CORRENTES									

Programa: 0802 Proteção Social Básica em Todo Lugar

Objetivo: Ampliação dos Serviços da Proteção Social Básica no Município.

Justificativa: Ampliação dos Serviços da Proteção Social Básica no Município.

Público Alvo: Famílias em situação de Risco e Vulnerabilidade Social

4	FUNDO MUNICIPAL DE ASSISTÊNCIA SOCIAL	Gestão Mantida	N/A	30	42.000,00	30	42.433,82	40	42.872,11	0	7.219,16
	020701 Fundo Municipal de Assistência Social										
	2144 Ampliação e Manutenção do Serviço de Convivência e Fortalecimento de Vínculos (S										
	08 Assistência Social										
	244 Assistência Comunitária										
	01 TESOURO										
	00 Recursos Próprios										
	DESPESAS DE CAPITAL										

4	FUNDO MUNICIPAL DE ASSISTÊNCIA SOCIAL	Gestão Mantida	N/A	0	20.000,00	0	20.206,59	0	20.415,29	0	20.626,16
	020701 Fundo Municipal de Assistência Social										
	2144 Ampliação e Manutenção do Serviço de Convivência e Fortalecimento de Vínculos (S										
	08 Assistência Social										
	244 Assistência Comunitária										
	02 TRANSFERÊNCIAS E CONVÊNIO ESTADUAIS-VINCUI										
	13 Transf. FEAS										
	DESPESAS CORRENTES										

4	FUNDO MUNICIPAL DE ASSISTÊNCIA SOCIAL	Gestão Mantida	N/A	0	66.000,00	0	66.681,72	0	67.370,47	0	68.066,34
	020701 Fundo Municipal de Assistência Social										
	2144 Ampliação e Manutenção do Serviço de Convivência e Fortalecimento de Vínculos (S										
	08 Assistência Social										
	244 Assistência Comunitária										
	05 TRANSFERÊNCIAS E CONVÊNIO FEDERAIS-VINCUL										
	12 Transf. FNAS										
	DESPESAS CORRENTES										

Programa: 0802 Proteção Social Básica em Todo Lugar

Objetivo: Ampliação dos Serviços da Proteção Social Básica no Município.

Justificativa: Ampliação dos Serviços da Proteção Social Básica no Município.

Público Alvo: Famílias em situação de Risco e Vulnerabilidade Social

4	FUNDO MUNICIPAL DE ASSISTÊNCIA SOCIAL	Gestão Mantida	N/A	1	15.000,00	1	15.154,94	1	15.311,47	1	15.469,62
	020701 Fundo Municipal de Assistência Social										
	2145 Implantação do Centro de Referência do Idoso										
	08 Assistência Social										
	241 Assistência ao Idoso										
	01 TESOURO										
	00 Recursos Próprios										
	DESPESAS CORRENTES										

4	FUNDO MUNICIPAL DE ASSISTÊNCIA SOCIAL	Gestão Mantida	N/A	0	15.000,00	0	15.154,94	0	15.311,47	0	15.469,62
	020701 Fundo Municipal de Assistência Social										
	2145 Implantação do Centro de Referência do Idoso										
	08 Assistência Social										
	241 Assistência ao Idoso										
	05 TRANSFERÊNCIAS E CONVÊNIO FEDerais-VINCUL										
	12 Transf. FNAS										
	DESPESAS CORRENTES										

4	FUNDO MUNICIPAL DE ASSISTÊNCIA SOCIAL	Gestão Mantida	N/A	1	21.000,00	1	21.216,91	1	21.436,06	1	21.657,47
	020701 Fundo Municipal de Assistência Social										
	2146 Criação e Manutenção de Programas de Combate à Pobreza										
	08 Assistência Social										
	244 Assistência Comunitária										
	01 TESOURO										
	00 Recursos Próprios										
	DESPESAS CORRENTES										

Programa: 0802 Proteção Social Básica em Todo Lugar

Objetivo: Ampliação dos Serviços da Proteção Social Básica no Município.

Justificativa: Ampliação dos Serviços da Proteção Social Básica no Município.

Público Alvo: Famílias em situação de Risco e Vulnerabilidade Social

4	FUNDO MUNICIPAL DE ASSISTÊNCIA SOCIAL	Manutenção do BPC	N/A	100	5.000,00	100	5.051,65	100	5.103,82	0	0,00
020701	Fundo Municipal de Assistência Social										
2147	Realização de Ações de Acompanhamento do Programa BPC na Escola										
08	Assistência Social										
244	Assistência Comunitária										
01	TESOURO										
00	Recursos Próprios										
		DESPESAS CORRENTES									
4	FUNDO MUNICIPAL DE ASSISTÊNCIA SOCIAL	Manutenção do BPC	N/A	0	6.000,00	0	6.061,97	0	6.124,59	0	6.187,85
020701	Fundo Municipal de Assistência Social										
2147	Realização de Ações de Acompanhamento do Programa BPC na Escola										
08	Assistência Social										
244	Assistência Comunitária										
05	TRANSFERÊNCIAS E CONVÊNIOS FEDERAIS-VINCUL										
12	Transf. FNAS										
		DESPESAS CORRENTES									
4	FUNDO MUNICIPAL DE ASSISTÊNCIA SOCIAL	Programa Mantido	N/A	250	46.000,00	250	46.475,14	250	46.955,17	250	47.440,18
020701	Fundo Municipal de Assistência Social										
2154	Execução do Programa Criança Feliz - Primeira Infância no SUAS										
08	Assistência Social										
243	Assistência à Criança e ao Adolescente										
01	TESOURO										
00	Recursos Próprios										
		DESPESAS CORRENTES									

Programa: 0802 Proteção Social Básica em Todo Lugar

Objetivo: Ampliação dos Serviços da Proteção Social Básica no Município.

Justificativa: Ampliação dos Serviços da Proteção Social Básica no Município.

Público Alvo: Famílias em situação de Risco e Vulnerabilidade Social

4	FUNDO MUNICIPAL DE ASSISTÊNCIA SOCIAL	Programa Mantido	N/A	0	159.000,00	0	160.642,31	0	162.301,58	0	163.978,00
	020701	Fundo Municipal de Assistência Social									
		2154	Execução do Programa Criança Feliz - Primeira Infância no SUAS								
		08	Assistência Social								
			243	Assistência à Criança e ao Adolescente							
				05	TRANSFERÊNCIAS E CONVÊNIOS FEDERAIS-VINCUL						
					12	Transf. FNAS					
						DESPESAS CORRENTES					
						Total Geral Financeiro	649.000,00	519.309,14	524.673,03		488.840,08

Programa: 0803 Proteção Social Especial e Enfrentamento à Violência

Objetivo: Ampliação dos Serviços da Proteção Social Especial no Município

Justificativa: Ampliação dos Serviços da Proteção Social Especial no Município

Público Alvo: Famílias em situação de Risco e Vulnerabilidade Social

Metas																
Indicador	Unidade de Medida		Ind.Recente	Ind.Futuro	Ano1	Ano2	Ano3	Ano4								
ID CREAS	IND	ÍNDICE	3	5	0	0	0	0								
Ações																
Entidade	Unid.Orçam.	ProjAtiv	Função	SubFun.	FonGr.	FonCód.	Bem/Produto/Serviço	Unid.	Meta 2022	2022	Meta 2023	2023	Meta 2024	2024	Meta 2025	2025
4	FUNDO MUNICIPAL DE ASSISTÊNCIA SOCIAL						Gestão Mantida	N/A	1	114.000,00	1	115.177,51	1	116.367,17	1	117.569,13
	020701	Fundo Municipal de Assistência Social														
		2148	Ampliação e Manutenção dos Serviços de Proteção Social Especial de Média Complex													
			08	Assistência Social												
				244	Assistência Comunitária											
					01	TESOURO										
						00	Recursos Próprios									
							DESPESAS CORRENTES									
4	FUNDO MUNICIPAL DE ASSISTÊNCIA SOCIAL						Gestão Mantida	N/A	0	24.000,00	0	24.247,90	0	24.498,35	0	24.751,39
	020701	Fundo Municipal de Assistência Social														
		2148	Ampliação e Manutenção dos Serviços de Proteção Social Especial de Média Complex													
			08	Assistência Social												
				244	Assistência Comunitária											
					02	TRANSFERÊNCIAS E CONVÊNIO ESTADUAIS-VINCUI										
						13	Transf. FEAS									
							DESPESAS CORRENTES									

Programa: 0803 Proteção Social Especial e Enfrentamento à Violência

Objetivo: Ampliação dos Serviços da Proteção Social Especial no Município

Justificativa: Ampliação dos Serviços da Proteção Social Especial no Município

Público Alvo: Famílias em situação de Risco e Vulnerabilidade Social

4	FUNDO MUNICIPAL DE ASSISTÊNCIA SOCIAL	Gestão Mantida	N/A	0	29.000,00	0	29.299,55	0	29.602,17	0	29.907,94
	020701 Fundo Municipal de Assistência Social										
	2148 Ampliação e Manutenção dos Serviços de Proteção Social Especial de Média Complex										
	08 Assistência Social										
	244 Assistência Comunitária										
	05 TRANSFERÊNCIAS E CONVÊNIO FEDerais-VINCUL										
	12 Transf. FNAS										
	DESPESAS CORRENTES										
4	FUNDO MUNICIPAL DE ASSISTÊNCIA SOCIAL	Crianças Acolhidas	N/A	10	9.000,00	10	9.092,96	10	9.186,88	10	9.281,77
	020701 Fundo Municipal de Assistência Social										
	2149 Oferta de Acolhimento Institucional para Crianças e Adolescentes										
	08 Assistência Social										
	243 Assistência à Criança e ao Adolescente										
	01 TESOURO										
	00 Recursos Próprios										
	DESPESAS CORRENTES										
4	FUNDO MUNICIPAL DE ASSISTÊNCIA SOCIAL	Crianças Acolhidas	N/A	0	9.000,00	0	9.092,96	0	9.186,88	0	9.281,77
	020701 Fundo Municipal de Assistência Social										
	2149 Oferta de Acolhimento Institucional para Crianças e Adolescentes										
	08 Assistência Social										
	243 Assistência à Criança e ao Adolescente										
	05 TRANSFERÊNCIAS E CONVÊNIO FEDerais-VINCUL										
	12 Transf. FNAS										
	DESPESAS CORRENTES										

Programa: 0803 Proteção Social Especial e Enfrentamento à Violência

Objetivo: Ampliação dos Serviços da Proteção Social Especial no Município

Justificativa: Ampliação dos Serviços da Proteção Social Especial no Município

Público Alvo: Famílias em situação de Risco e Vulnerabilidade Social

4	FUNDO MUNICIPAL DE ASSISTÊNCIA SOCIAL	Gestão Mantida	N/A	10	15.000,00	10	15.154,94	10	15.311,47	10	15.469,62
	020701 Fundo Municipal de Assistência Social										
	2150 Campanhas de Enfrentamento à Violência Contra as Pessoas										
	08 Assistência Social										
	244 Assistência Comunitária										
	01 TESOURO										
	00 Recursos Próprios										
		DESPESAS CORRENTES									
4	FUNDO MUNICIPAL DE ASSISTÊNCIA SOCIAL	Melhoria do Serviço	N/A	1	4.000,00	1	4.041,32	1	4.083,06	1	4.125,23
	020701 Fundo Municipal de Assistência Social										
	2151 Estruturação dos Serviços Socioassistenciais de Proteção Social Especial										
	08 Assistência Social										
	244 Assistência Comunitária										
	01 TESOURO										
	00 Recursos Próprios										
		DESPESAS CORRENTES									
4	FUNDO MUNICIPAL DE ASSISTÊNCIA SOCIAL	Melhoria do Serviço	N/A	0	3.000,00	0	3.030,99	0	3.062,29	0	3.093,92
	020701 Fundo Municipal de Assistência Social										
	2151 Estruturação dos Serviços Socioassistenciais de Proteção Social Especial										
	08 Assistência Social										
	244 Assistência Comunitária										
	05 TRANSFERÊNCIAS E CONVÊNIOS FEDERAIS-VINCUL										
	12 Transf. FNAS										
		DESPESAS CORRENTES									



Prefeitura Municipal de Itaquitinga

AV ANTONIO CARLOS DE A
10150076/0001-57

Anexo IV - Programas, Metas e Ações - (PPA Inicial)

Programa: 0803 Proteção Social Especial e Enfrentamento à Violência

Objetivo: Ampliação dos Serviços da Proteção Social Especial no Município

Justificativa: Ampliação dos Serviços da Proteção Social Especial no Município

Público Alvo: Famílias em situação de Risco e Vulnerabilidade Social

4	FUNDO MUNICIPAL DE ASSISTÊNCIA SOCIAL	Qualificação do Adolescente	N/A	20	15.000,00	20	15.154,94	20	15.311,47	20	15.469,62
	020701	Fundo Municipal de Assistência Social									
		2152	Qualificação Profissional para Adolescentes de MSE (LA e PSC)								
		08	Assistência Social								
			243	Assistência à Criança e ao Adolescente							
				01	TESOURO						
					00	Recursos Próprios					
						DESPESAS CORRENTES					
						Total Geral Financeiro	222.000,00	224.293,07	226.609,74		228.950,39



Programa: 0804 Benefícios que Garantem Direitos

Objetivo: Garantia dos direitos dos usuários do SUAS no que preconiza a Lei Federal nº 8.742/93, sobre os Benefícios Eventuais e legislações correlatas sobre os benefícios eventuais.

Justificativa: Garantia dos direitos dos usuários do SUAS no que preconiza a Lei Federal nº 8.742/93, sobre os Benefícios Eventuais e legislações correlatas sobre os benefícios eventuais.

Público Alvo: Famílias em situação de Risco e Vulnerabilidade Social

Metas

Indicador	Unidade de Medida	Ind.Recente	Ind.Futuro	Ano1	Ano2	Ano3	Ano4
Benefícios Concedidos	UNID UNIDADE	0	0	0	0	0	0

Ações

Entidade	Unid.Orçam.	ProjAtiv	Função	SubFun.	FonGr.	FonCód.	Bem/Produto/Serviço	Unid.	Meta 2022	2022	Meta 2023	2023	Meta 2024	2024	Meta 2025	2025
4	FUNDO MUNICIPAL DE ASSISTÊNCIA SOCIAL						Benefícios Concedidos	N/A	3900	110.000,00	3900	111.136,19	3900	112.284,12	3900	113.443,90
	020701	Fundo Municipal de Assistência Social														
		2153	Concessão de Benefícios Eventuais, Auxílios e Cestas Básicas													
			08	Assistência Social												
				244	Assistência Comunitária											
					01	TESOURO										
						00	Recursos Próprios									
							DESPESAS CORRENTES									
4	FUNDO MUNICIPAL DE ASSISTÊNCIA SOCIAL						Benefícios Concedidos	N/A	0	20.000,00	0	20.206,58	0	20.415,29	0	20.626,16
	020701	Fundo Municipal de Assistência Social														
		2153	Concessão de Benefícios Eventuais, Auxílios e Cestas Básicas													
			08	Assistência Social												
				244	Assistência Comunitária											
					02	TRANSFERÊNCIAS E CONVÊNIO ESTADUAIS-VINCUI										
						13	Transf. FEAS									
							DESPESAS CORRENTES									

Programa: 0804 Benefícios que Garantem Direitos

Objetivo: Garantia dos direitos dos usuários do SUAS no que preconiza a Lei Federal nº 8.742/93, sobre os Benefícios Eventuais e legislações correlatas sobre os benefícios eventuais.

Justificativa: Garantia dos direitos dos usuários do SUAS no que preconiza a Lei Federal nº 8.742/93, sobre os Benefícios Eventuais e legislações correlatas sobre os benefícios eventuais.

Público Alvo: Famílias em situação de Risco e Vulnerabilidade Social

4	FUNDO MUNICIPAL DE ASSISTÊNCIA SOCIAL	Benefícios Concedidos	N/A	0	10.000,00	0	10.103,29	0	10.207,65	0	1.031,08			
	020701	Fundo Municipal de Assistência Social												
		2153	Concessão de Benefícios Eventuais, Auxílios e Cestas Básicas											
		08	Assistência Social											
			244	Assistência Comunitária										
				05	TRANSFERÊNCIAS E CONVÊNIOS FEDERAIS-VINCUL									
					12	Transf. FNAS								
						DESPESAS CORRENTES								
						Total Geral Financeiro		140.000,00		141.446,06		142.907,06		135.101,14

Programa: 0805 Combate à Pobreza e Proteção Social para Todos

Objetivo: Garantir a execução de Programas e Projetos socioassistenciais.

Justificativa: Garantir a execução de Programas e Projetos socioassistenciais.

Público Alvo: Famílias em situação de Risco e Vulnerabilidade Social

Metas		Unidade de Medida		Ind.Recente	Ind.Futuro	Ano1	Ano2	Ano3	Ano4
Indicador		UNID	UNIDADE	190	400	0	0	0	0
Atendimentos		UNID	UNIDADE	190	400	0	0	0	0

Ações																
Entidade	Unid.Orçam.	ProjAtiv	Função	SubFun.	FonGr.	FonCód.	Bem/Produto/Serviço	Unid.	Meta 2022	2022	Meta 2023	2023	Meta 2024	2024	Meta 2025	2025
4	FUNDO MUNICIPAL DE ASSISTÊNCIA SOCIAL						Acompanhamentos	UNID	250	8.000,00	250	8.082,63	250	8.166,11	250	8.250,47
	020701	Fundo Municipal de Assistência Social														
		2042	Manutenção das Ações de Aprimoramento do Índice de Gestão Descentralizada - IGD													
			08	Assistência Social												
				244	Assistência Comunitária											
					01	TESOURO										
						00	Recursos Próprios									
							DESPESAS CORRENTES									
4	FUNDO MUNICIPAL DE ASSISTÊNCIA SOCIAL						Acompanhamentos	UNID	0	20.000,00	0	20.206,59	0	20.415,29	0	20.626,16
	020701	Fundo Municipal de Assistência Social														
		2042	Manutenção das Ações de Aprimoramento do Índice de Gestão Descentralizada - IGD													
			08	Assistência Social												
				244	Assistência Comunitária											
					05	TRANSFERÊNCIAS E CONVÊNIO FEDERAIS-VINCUL										
						12	Transf. FNAS									
							DESPESAS CORRENTES									

Programa: 0805 Combate à Pobreza e Proteção Social para Todos

Objetivo: Garantir a execução de Programas e Projetos socioassistenciais.

Justificativa: Garantir a execução de Programas e Projetos socioassistenciais.

Público Alvo: Famílias em situação de Risco e Vulnerabilidade Social

4	FUNDO MUNICIPAL DE ASSISTÊNCIA SOCIAL	Prevenção	N/A	0	15.000,00	0	15.154,94	0	15.311,47	0	15.469,62
	020701	Fundo Municipal de Assistência Social									
		2157	Programas de Prevenção ao uso de Álcool e outras Drogas								
		08	Assistência Social								
			244	Assistência Comunitária							
				01	TESOURO						
					00	Recursos Próprios					
						DESPESAS CORRENTES					
						Total Geral Financeiro					
							133.000,00		134.373,78		135.761,69
											137.163,98

Programa: 0806 Gestão do Programa Bolsa Família - IGDPBF

Objetivo: Consolidar a assistência social enquanto política pública de proteção social, através do fortalecimento do SUAS.

Justificativa: Consolidar a assistência social enquanto política pública de proteção social, através do fortalecimento do SUAS.

Público Alvo: Famílias em situação de Risco e Vulnerabilidade Social

Metas

Indicador	Unidade de Medida	Ind.Recente	Ind.Futuro	Ano1	Ano2	Ano3	Ano4
ID GESTÃO M	IND ÍNDICE	0,1	1	0	0	0	0

Ações

Entidade	Unid.Orçam.	ProjAtiv	Função	SubFun.	FonGr.	FonCód.	Bem/Produto/Serviço	Unid.	Meta 2022	2022	Meta 2023	2023	Meta 2024	2024	Meta 2025	2025
4	FUNDO MUNICIPAL DE ASSISTÊNCIA SOCIAL						Programa Mantido	N/A	0	25.000,00	0	25.258,23	0	25.519,12	0	25.782,71
	020701	Fundo Municipal de Assistência Social														
		2158	Promocão, Fortalecimento e Controle das Ações do Programa Bolsa Família - PBF													
			08	Assistência Social												
				244	Assistência Comunitária											
					01	TESOURO										
						00	Recursos Próprios									
							DESPESAS CORRENTES									
4	FUNDO MUNICIPAL DE ASSISTÊNCIA SOCIAL						Programa Mantido	N/A	0	134.000,00	0	135.384,09	0	136.782,46	0	138.195,29
	020701	Fundo Municipal de Assistência Social														
		2158	Promocão, Fortalecimento e Controle das Ações do Programa Bolsa Família - PBF													
			08	Assistência Social												
				244	Assistência Comunitária											
					05	TRANSFERÊNCIAS E CONVÊNIO FEDERAIS-VINCUL										
						12	Transf. FNAS									
							DESPESAS CORRENTES									



Prefeitura Municipal de Itaquitinga

AV ANTONIO CARLOS DE AL

10150076/0001-57

Anexo IV - Programas, Metas e Ações - (PPA Inicial)

Page 38 of 92

Programa: 0806 Gestão do Programa Bolsa Família - IGDPBF

Objetivo: Consolidar a assistência social enquanto política pública de proteção social, através do fortalecimento do SUAS.

Justificativa: Consolidar a assistência social enquanto política pública de proteção social, através do fortalecimento do SUAS.

Público Alvo: Famílias em situação de Risco e Vulnerabilidade Social

Total Geral Financeiro	159.000,00	160.642,32	162.301,58	163.978,00
------------------------	------------	------------	------------	------------



Programa: 0807 Promoção dos Direitos da Criança e do Adolescente

Objetivo: Desenvolvimento e subvenção de projetos e atividades para proteção social das crianças e dos adolescentes

Justificativa: Desenvolvimento e subvenção de projetos e atividades para proteção social das crianças e dos adolescentes

Público Alvo: Crianças e adolescentes

Metas		Unidade de Medida		Ind.Recente	Ind.Futuro	Ano1	Ano2	Ano3	Ano4
Indicador									
Direito Assegurado	N/A	N/A		0	0	0	0	0	0

Ações																
Entidade	Unid.Orçam.	ProjAtiv	Função	SubFun.	FonGr.	FonCód.	Bem/Produto/Serviço	Unid.	Meta 2022	2022	Meta 2023	2023	Meta 2024	2024	Meta 2025	2025
2	PREFEITURA DE ITAQUITINGA						Gestão Mantida	N/A	0	93.000,00	0	93.960,60	0	94.931,12	0	95.911,66
	020101	Fundo Municipal da Criança e do Adolescente														
		2011	Manutenção das Atividades Administrativas do Fundo dos Direitos da Criança e do Ac													
			08	Assistência Social												
				243	Assistência à Criança e ao Adolescente											
					01	TESOURO										
						00	Recursos Próprios									
							DESPESAS CORRENTES									
2	PREFEITURA DE ITAQUITINGA						Formação de Servidores	UNID	0	30.000,00	0	30.309,87	0	30.622,94	0	30.939,25
	020101	Fundo Municipal da Criança e do Adolescente														
		2013	Realização de Cursos Profissionalizantes													
			08	Assistência Social												
				243	Assistência à Criança e ao Adolescente											
					01	TESOURO										
						00	Recursos Próprios									
							DESPESAS CORRENTES									

Programa: 0807 Promoção dos Direitos da Criança e do Adolescente

Objetivo: Desenvolvimento e subvenção de projetos e atividades para proteção social das crianças e dos adolescentes

Justificativa: Desenvolvimento e subvenção de projetos e atividades para proteção social das crianças e dos adolescentes

Público Alvo: Crianças e adolescentes

2	PREFEITURA DE ITAQUITINGA	Gestão Mantida	N/A	0	50.000,00	0	50.516,46	0	51.038,23	0	51.565,41
	020101	Fundo Municipal da Criança e do Adolescente									
		2159	Manutenção das Atividades Desenvolvidas pelo Conselho da Criança e do Adolescente								
		08	Assistência Social								
			243	Assistência à Criança e ao Adolescente							
				01	TESOURO						
					00	Recursos Próprios					
											DESPESAS CORRENTES
2	PREFEITURA DE ITAQUITINGA	Gestão do Conselho	N/A	0	163.000,00	0	164.683,63	0	166.384,64	0	168.103,23
	020101	Fundo Municipal da Criança e do Adolescente									
		2160	Manutenção das Atividades do Conselho Tutelar								
		08	Assistência Social								
			243	Assistência à Criança e ao Adolescente							
				01	TESOURO						
					00	Recursos Próprios					
											DESPESAS CORRENTES
											Total Geral Financeiro
											338.000,00
											339.470,56
											342.976,93
											346.519,55

Programa: 0901 Gestão Administrativa do Itaquiprev

Objetivo: Manter as atividades previdenciárias municipais, visando reconhecer e conceder direitos aos servidores municipais segurados.

Justificativa: Manter as atividades previdenciárias municipais, visando reconhecer e conceder direitos aos servidores municipais segurados.

Público Alvo: Servidores municipais aposentados e inativos

Metas		Unidade de Medida		Ind.Recente	Ind.Futuro	Ano1	Ano2	Ano3	Ano4
Indicador									
Gestão Mantida	N/A	N/A		0	0	0	0	0	0

Ações																
Entidade	Unid.Orçam.	ProjAtiv	Função	SubFun.	FonGr.	FonCód.	Bem/Produto/Serviço	Unid.	Meta 2022	2022	Meta 2023	2023	Meta 2024	2024	Meta 2025	2025
5	ITAQUIPREV - FUNDO FINANCEIRO						Obra Realizada	UNID	0	15.000,00	0	15.154,94	0	15.311,47	0	15.469,62
	030101	ITAQUIPREV - Fundo Financeiro														
		1053	Construção, Reforma e/ou Ampliação do Prédio do ITAQUIPREV													
		04	Administração													
			122	Administração Geral												
				01	TESOURO											
					15	Rec. do RPPS										
							DESPESAS DE CAPITAL									
5	ITAQUIPREV - FUNDO FINANCEIRO						Gestão Mantida	N/A	0	305.000,00	0	308.150,35	0	311.333,23	0	314.548,99
	030101	ITAQUIPREV - Fundo Financeiro														
		2184	Manutenção das Atividades do Fundo em Repartição - Fundo Financeiro													
		04	Administração													
			122	Administração Geral												
				01	TESOURO											
					15	Rec. do RPPS										
							DESPESAS CORRENTES									



Prefeitura Municipal de Itaquitinga

AV ANTONIO CARLOS DE AI
10150076/0001-57

Anexo IV - Programas, Metas e Ações - (PPA Inicial)

Page 42 of 92

Programa: 0901 Gestão Administrativa do Itaquiprev

Objetivo: Manter as atividades previdenciárias municipais, visando reconhecer e conceder direitos aos servidores municipais segurados.

Justificativa: Manter as atividades previdenciárias municipais, visando reconhecer e conceder direitos aos servidores municipais segurados.

Público Alvo: Servidores municipais aposentados e inativos

Total Geral Financeiro	320.000,00	323.305,29	326.644,70	330.018,61
------------------------	------------	------------	------------	------------



Programa: 0902 Previdência dos Inativos e Pensionistas do Município

Objetivo: Manter as atividades previdenciárias municipais, visando reconhecer e conceder direitos aos servidores municipais segurados.

Justificativa: Manter as atividades previdenciárias municipais, visando reconhecer e conceder direitos aos servidores municipais segurados.

Público Alvo: Servidores municipais aposentados e inativos

Metas		Unidade de Medida		Ind.Recente	Ind.Futuro	Ano1	Ano2	Ano3	Ano4
Indicador				0	0	0	0	0	0
Gestão Mantida	N/A	N/A							

Ações																
Entidade	Unid.Orçam.	ProjAtiv	Função	SubFun.	FonGr.	FonCód.	Bem/Produto/Serviço	Unid.	Meta 2022	2022	Meta 2023	2023	Meta 2024	2024	Meta 2025	2025
5	ITAQUIPREV - FUNDO FINANCEIRO						Gestão da Previdência	N/A	0	2.000.000,00	0	2.020.858,00	0	2.041.529,38	0	2.062.616,33
	030101	ITAQUIPREV - Fundo Financeiro														
		2185	Previdência Social ao Servidor													
		09	Previdência Social													
			272	Previdência do Regime Estatutário												
			01	TESOURO												
				00	Recursos Próprios											
							DESPESAS CORRENTES									
5	ITAQUIPREV - FUNDO FINANCEIRO						Gestão da Previdência	N/A	0	5.795.000,00	0	5.854.856,56	0	5.915.311,37	0	5.976.430,83
	030101	ITAQUIPREV - Fundo Financeiro														
		2185	Previdência Social ao Servidor													
		09	Previdência Social													
			272	Previdência do Regime Estatutário												
			01	TESOURO												
				15	Rec. do RPPS											
							DESPESAS CORRENTES									

Programa: 0902 Previdência dos Inativos e Pensionistas do Município

Objetivo: Manter as atividades previdenciárias municipais, visando reconhecer e conceder direitos aos servidores municipais segurados.

Justificativa: Manter as atividades previdenciárias municipais, visando reconhecer e conceder direitos aos servidores municipais segurados.

Público Alvo: Servidores municipais aposentados e inativos

6	ITAQUIPREV - FUNDO PREVIDENCIÁRIO	Gestão Mantida	N/A	0	30.000,00	0	30.309,87	0	30.622,94	0	30.939,25
	030102	ITAQUIPREV - Fundo Previdenciário									
		2116	Manutenção das Atividades do Fundo em Capitalização - Fundo Previdenciário								
		09	Previdência Social								
			272	Previdência do Regime Estatutário							
				01	TESOURO						
					15	Rec. do RPPS					
						DESPESAS CORRENTES					
						Total Geral Financeiro	7.825.000,00	7.905.824,43	7.987.463,69		8.069.986,41

Programa: 1000 Fortalecimento da Saúde do Município

Objetivo: Manutenção das Atividades e Fortalecimento da Rede Básica de Saúde.

Justificativa: Manutenção das Atividades e Fortalecimento da Rede Básica de Saúde.

Público Alvo: População em Geral

Metas		Unidade de Medida		Ind.Recente	Ind.Futuro	Ano1	Ano2	Ano3	Ano4
Indicador		MÊS	MÊS	0	0	0	0	0	0
Gestão Mantida				0	0	0	0	0	0

Ações																
Entidade	Unid.Orçam.	ProjAtiv	Função	SubFun.	FonGr.	FonCód.	Bem/Produto/Serviço	Unid.	Meta 2022	2022	Meta 2023	2023	Meta 2024	2024	Meta 2025	2025
3	FUNDO MUNICIPAL DE SAÚDE						Gestão Mantida	N/A	0	1.768.000,00	0	1.786.261,67	0	1.804.711,97	0	1.823.352,84
	020800	Secretaria de Saúde														
		2050	Manutenção das Atividades da Secretaria de Saúde													
		10	Saúde													
			122	Administração Geral												
				01	TESOURO											
					00	Recursos Próprios										
							DESPESAS CORRENTES									
3	FUNDO MUNICIPAL DE SAÚDE						Gestão Mantida	N/A	0	8.000,00	0	8.082,63	0	8.166,12	0	8.250,47
	020800	Secretaria de Saúde														
		2052	Manutenção do Conselho Municipal de Saúde													
		10	Saúde													
			122	Administração Geral												
				01	TESOURO											
					00	Recursos Próprios										
							DESPESAS CORRENTES									



Programa: 1000 Fortalecimento da Saúde do Município

Objetivo: Manutenção das Atividades e Fortalecimento da Rede Básica de Saúde.

Justificativa: Manutenção das Atividades e Fortalecimento da Rede Básica de Saúde.

Público Alvo: População em Geral

Total Geral Financeiro	1.776.000,00	1.794.344,30	1.812.878,09	1.831.603,31
------------------------	--------------	--------------	--------------	--------------



Programa: 1001 Fortalecimento da Rede de Atenção Primária em Saúde

Objetivo: Garantia do acesso da população a serviços de qualidade, com equidade e em tempo adequado ao atendimento das necessidades de saúde, aprimorando a política de atenção básica em saúde.

Justificativa: Garantia do acesso da população a serviços de qualidade, com equidade e em tempo adequado ao atendimento das necessidades de saúde, aprimorando a política de atenção básica em saúde.

Público Alvo: População em Geral

Metas

Indicador

Unidade de Medida

Ind.Recente Ind.Futuro

Ano1

Ano2

Ano3

Ano4

Cobertura da APS

IND

ÍNDICE

0

0

0

0

0

0

Ações

Entidade	Unid.Orçam.	ProjAtiv	Função	SubFun.	FonGr.	FonCód.	Bem/Produto/Serviço	Unid.	Meta 2022	2022	Meta 2023	2023	Meta 2024	2024	Meta 2025	2025
3	FUNDO MUNICIPAL DE SAÚDE						Obra Realizada	UNID	0	20.000,00	0	20.206,58	0	20.415,29	0	20.626,16
	020801	Fundo Municipal de Saúde														
		1047	Construção, Reforma ou Ampliação da Rede Física da Atenção Primária em Saúde													
		10	Saúde													
			301	Atenção Básica												
				01	TESOURO											
					00	Recursos Próprios										
							DESPESAS DE CAPITAL									
3	FUNDO MUNICIPAL DE SAÚDE						Obra Realizada	UNID	0	200.000,00	0	202.065,80	0	204.152,94	0	206.261,63
	020801	Fundo Municipal de Saúde														
		1047	Construção, Reforma ou Ampliação da Rede Física da Atenção Primária em Saúde													
		10	Saúde													
			301	Atenção Básica												
				05	TRANSFERÊNCIAS E CONVÊNIOS FEDERAIS-VINCUL											
				10	Transf. SUS											
							DESPESAS DE CAPITAL									

Programa: 1001 Fortalecimento da Rede de Atenção Primária em Saúde

Objetivo: Garantia do acesso da população a serviços de qualidade, com equidade e em tempo adequado ao atendimento das necessidades de saúde, aprimorando a política de atenção básica em saúde.

Justificativa: Garantia do acesso da população a serviços de qualidade, com equidade e em tempo adequado ao atendimento das necessidades de saúde, aprimorando a política de atenção básica em saúde.

Público Alvo: População em Geral

3	FUNDO MUNICIPAL DE SAÚDE	Bens Adquiridos	UNID	0	100.000,00	0	101.032,90	0	102.076,47	0	103.130,82
020801	Fundo Municipal de Saúde										
1048	Aquisição de Veículos para a Atenção Primária										
10	Saúde										
301	Atenção Básica										
01	TESOURO										
00	Recursos Próprios										
	DESPESAS DE CAPITAL										

3	FUNDO MUNICIPAL DE SAÚDE	Bens Adquiridos	UNID	0	100.000,00	0	101.032,90	0	102.076,47	0	103.130,82
020801	Fundo Municipal de Saúde										
1048	Aquisição de Veículos para a Atenção Primária										
10	Saúde										
301	Atenção Básica										
05	TRANSFERÊNCIAS E CONVÊNIO FEDERAIS-VINCUL										
10	Transf. SUS										
	DESPESAS DE CAPITAL										

3	FUNDO MUNICIPAL DE SAÚDE	Bens Adquiridos	UNID	0	50.000,00	0	50.516,45	0	51.038,23	0	51.565,41
020801	Fundo Municipal de Saúde										
1048	Aquisição de Veículos para a Atenção Primária										
10	Saúde										
301	Atenção Básica										
05	TRANSFERÊNCIAS E CONVÊNIO FEDERAIS-VINCUL										
17	Outros Convênios										
	DESPESAS DE CAPITAL										

Programa: 1001 Fortalecimento da Rede de Atenção Primária em Saúde

Objetivo: Garantia do acesso da população a serviços de qualidade, com equidade e em tempo adequado ao atendimento das necessidades de saúde, aprimorando a política de atenção básica em saúde.

Justificativa: Garantia do acesso da população a serviços de qualidade, com equidade e em tempo adequado ao atendimento das necessidades de saúde, aprimorando a política de atenção básica em saúde.

Público Alvo: População em Geral

3	FUNDO MUNICIPAL DE SAÚDE	Gestão Mantida	N/A	0	1.811.000,00	0	1.829.705,82	0	1.848.604,85	0	1.867.699,09
	020801 Fundo Municipal de Saúde										
	2132 Manutenção das Ações de Atenção Primária à Saúde										
	10 Saúde										
	301 Atenção Básica										
	01 TESOURO										
	00 Recursos Próprios										
		DESPESAS CORRENTES									

3	FUNDO MUNICIPAL DE SAÚDE	Gestão Mantida	N/A	0	121.000,00	0	122.249,81	0	123.512,52	0	124.788,29
	020801 Fundo Municipal de Saúde										
	2132 Manutenção das Ações de Atenção Primária à Saúde										
	10 Saúde										
	301 Atenção Básica										
	02 TRANSFERÊNCIAS E CONVÊNIOS ESTADUAIS-VINCUL										
	13 Transf. FEAS										
		DESPESAS CORRENTES									

3	FUNDO MUNICIPAL DE SAÚDE	Gestão Mantida	N/A	0	3.175.000,00	0	3.207.794,57	0	3.240.927,88	0	3.274.403,43
	020801 Fundo Municipal de Saúde										
	2132 Manutenção das Ações de Atenção Primária à Saúde										
	10 Saúde										
	301 Atenção Básica										
	05 TRANSFERÊNCIAS E CONVÊNIOS FEDERAIS-VINCUL										
	10 Transf. SUS										
		DESPESAS CORRENTES									

Programa: 1001 Fortalecimento da Rede de Atenção Primária em Saúde

Objetivo: Garantia do acesso da população a serviços de qualidade, com equidade e em tempo adequado ao atendimento das necessidades de saúde, aprimorando a política de atenção básica em saúde.

Justificativa: Garantia do acesso da população a serviços de qualidade, com equidade e em tempo adequado ao atendimento das necessidades de saúde, aprimorando a política de atenção básica em saúde.

Público Alvo: População em Geral

3	FUNDO MUNICIPAL DE SAÚDE	Gestão Mantida	N/A	0	160.000,00	0	161.652,64	0	163.322,35	0	165.009,91
	020801	Fundo Municipal de Saúde									
		2134	Manutenção dos Serviços de Planejamento Familiar e Saúde da Mulher								
		10	Saúde								
			301	Atenção Básica							
				05	TRANSFERÊNCIAS E CONVÊNIOS FEDERAIS-VINCUL						
					10	Transf. SUS					
						DESPESAS CORRENTES					
						Total Geral Financeiro	5.838.000,00	5.898.300,70	5.959.224,23		6.020.777,69

Programa: 1002 Fortalecimento da Atenção Especializada em Saúde

Objetivo: Aprimorar a política de Atenção Especializada e ampliar o acesso da população ao serviço de acordo com a capacidade da gestão municipal, pactuação SUS ou contratualização dos prestadores de serviço. Ampliando cirurgias eletivas, acesso aos exames laboratoriais e serviços de saúde.

Justificativa: Aprimorar a política de Atenção Especializada e ampliar o acesso da população ao serviço de acordo com a capacidade da gestão municipal, pactuação SUS ou contratualização dos prestadores de serviço. Ampliando cirurgias eletivas, acesso aos exames laboratoriais e serviços de saúde.

Público Alvo: População em Geral

Metas								
Indicador	Unidade de Medida	Ind.Recente	Ind.Futuro	Ano1	Ano2	Ano3	Ano4	
% da População Assistida	% PERCENTUAL	0	0	0	0	0	0	

Ações																
Entidade	Unid.Orçam.	ProjAtiv	Função	SubFun.	FonGr.	FonCód.	Bem/Produto/Serviço	Unid.	Meta 2022	2022	Meta 2023	2023	Meta 2024	2024	Meta 2025	2025
3	FUNDO MUNICIPAL DE SAÚDE						Obra Realizada	UNID	0	100.000,00	0	101.032,90	0	102.076,47	0	103.130,82
	020801	Fundo Municipal de Saúde														
		1049	Construção, Reforma ou Ampliação da Rede Física da Atenção Especializada em Saú													
		10	Saúde													
			302	Assistência Hospitalar e Ambulatorial												
				01	TESOURO											
					00	Recursos Próprios										
							DESPESAS DE CAPITAL									
3	FUNDO MUNICIPAL DE SAÚDE						Obra Realizada	UNID	0	529.000,00	0	534.464,04	0	539.984,52	0	545.562,02
	020801	Fundo Municipal de Saúde														
		1049	Construção, Reforma ou Ampliação da Rede Física da Atenção Especializada em Saú													
		10	Saúde													
			302	Assistência Hospitalar e Ambulatorial												
				05	TRANSFERÊNCIAS E CONVÊNIOS FEDERAIS-VINCUL											
				10	Transf. SUS											
							DESPESAS DE CAPITAL									

Programa: 1002 Fortalecimento da Atenção Especializada em Saúde

Objetivo: Aprimorar a política de Atenção Especializada e ampliar o acesso da população ao serviço de acordo com a capacidade da gestão municipal, pactuação SUS ou contratualização dos prestadores de serviço. Ampliando cirurgias eletivas, acesso aos exames laboratoriais e serviços de saúde.

Justificativa: Aprimorar a política de Atenção Especializada e ampliar o acesso da população ao serviço de acordo com a capacidade da gestão municipal, pactuação SUS ou contratualização dos prestadores de serviço. Ampliando cirurgias eletivas, acesso aos exames laboratoriais e serviços de saúde.

Público Alvo: População em Geral

3	FUNDO MUNICIPAL DE SAÚDE	Obra Realizada	UNID	0	50.000,00	0	50.516,45	0	51.038,23	0	51.565,41
	020801	Fundo Municipal de Saúde									
		1049	Construção, Reforma ou Ampliação da Rede Física da Atenção Especializada em Saú								
		10	Saúde								
			302	Assistência Hospitalar e Ambulatorial							
				05	TRANSFERÊNCIAS E CONVÊNIOS FEDERAIS-VINCUL						
				17	Outros Convênios						
					DESPESAS DE CAPITAL						

3	FUNDO MUNICIPAL DE SAÚDE	Gestão Mantida	N/A	0	2.186.000,00	0	2.208.579,19	0	2.231.391,60	0	2.254.439,65
	020801	Fundo Municipal de Saúde									
		2135	Manutenção das Ações de Saúde Relacionadas à Atenção Especializada em Saúde								
		10	Saúde								
			302	Assistência Hospitalar e Ambulatorial							
				01	TESOURO						
				00	Recursos Próprios						
					DESPESAS CORRENTES						

3	FUNDO MUNICIPAL DE SAÚDE	Gestão Mantida	N/A	0	1.812.000,00	0	1.830.716,15	0	1.849.625,62	0	1.868.730,40
	020801	Fundo Municipal de Saúde									
		2135	Manutenção das Ações de Saúde Relacionadas à Atenção Especializada em Saúde								
		10	Saúde								
			302	Assistência Hospitalar e Ambulatorial							
				05	TRANSFERÊNCIAS E CONVÊNIOS FEDERAIS-VINCUL						
				10	Transf. SUS						
					DESPESAS CORRENTES						

Programa: 1002 Fortalecimento da Atenção Especializada em Saúde

Objetivo: Aprimorar a política de Atenção Especializada e ampliar o acesso da população ao serviço de acordo com a capacidade da gestão municipal, pactuação SUS ou contratualização dos prestadores de serviço. Ampliando cirurgias eletivas, acesso aos exames laboratoriais e serviços de saúde.

Justificativa: Aprimorar a política de Atenção Especializada e ampliar o acesso da população ao serviço de acordo com a capacidade da gestão municipal, pactuação SUS ou contratualização dos prestadores de serviço. Ampliando cirurgias eletivas, acesso aos exames laboratoriais e serviços de saúde.

Público Alvo: População em Geral

3	FUNDO MUNICIPAL DE SAÚDE	Servidores Capacitados	UNID	0	30.000,00	0	30.309,87	0	30.622,94	0	30.939,25
	020801	Fundo Municipal de Saúde									
		2136	Capacitação dos Profissionais da Atenção Especializada								
		10	Saúde								
		302	Assistência Hospitalar e Ambulatorial								
		01	TESOURO								
		00	Recursos Próprios								
			DESPESAS CORRENTES								

3	FUNDO MUNICIPAL DE SAÚDE	Servidores Capacitados	UNID	0	30.000,00	0	30.309,87	0	30.622,94	0	30.939,25
	020801	Fundo Municipal de Saúde									
		2136	Capacitação dos Profissionais da Atenção Especializada								
		10	Saúde								
		302	Assistência Hospitalar e Ambulatorial								
		05	TRANSFERÊNCIAS E CONVÊNIO FEDerais-VINCUL								
		10	Transf. SUS								
			DESPESAS CORRENTES								

Total Geral Financeiro				4.737.000,00	4.785.928,47	4.835.362,32	4.885.306,80
------------------------	--	--	--	--------------	--------------	--------------	--------------

Programa: 1003 Fortalecimento da Assistência Farmacêutica

Objetivo: Promoção do acesso à Assistência Farmacêutica de Qualidade e ao uso Racional de Medicamentos em todos os níveis de Atenção, por meio dos Processos de Padronização, Programação, Aquisição, Distribuição e Dispensação.

Justificativa: Promoção do acesso à Assistência Farmacêutica de Qualidade e ao uso Racional de Medicamentos em todos os níveis de Atenção, por meio dos Processos de Padronização, Programação, Aquisição, Distribuição e Dispensação.

Público Alvo: População em Geral

Metas

Indicador	Unidade de Medida	Ind.Recente	Ind.Futuro	Ano1	Ano2	Ano3	Ano4
% da população assistida	% PERCENTUAL	0	0	0	0	0	0

Ações

Entidade	Unid.Orçam.	ProjAtiv	Função	SubFun.	FonGr.	FonCód.	Bem/Produto/Serviço	Unid.	Meta 2022	2022	Meta 2023	2023	Meta 2024	2024	Meta 2025	2025
3	FUNDO MUNICIPAL DE SAÚDE						Gestão Mantida	N/A	0	12.000,00	0	12.123,95	0	12.249,18	0	12.375,70
	020801	Fundo Municipal de Saúde														
		2137	Manutenção da Assistência Farmacêutica - Ambulatorial e Hospitalar													
			10	Saúde												
				303	Suporte Profilático e Terapêutico											
					01	TESOURO										
						00	Recursos Próprios									
							DESPESAS CORRENTES									
3	FUNDO MUNICIPAL DE SAÚDE						Gestão Mantida	N/A	0	172.000,00	0	173.776,59	0	175.571,52	0	177.385,01
	020801	Fundo Municipal de Saúde														
		2137	Manutenção da Assistência Farmacêutica - Ambulatorial e Hospitalar													
			10	Saúde												
				303	Suporte Profilático e Terapêutico											
					02	TRANSFERÊNCIAS E CONVÊNIOS ESTADUAIS-VINCUI										
						13	Transf. FEAS									
							DESPESAS CORRENTES									



Prefeitura Municipal de Itaquitinga

AV ANTONIO CARLOS DE A
10150076/0001-57

Anexo IV - Programas, Metas e Ações - (PPA Inicial)

Programa: 1003 Fortalecimento da Assistência Farmacêutica

Objetivo: Promoção do acessos à Assistência Farmacêutica de Qualidade e ao uso Racional de Medicamentos em todos os níveis de Atenção, por meio dos Processos de Padronização, Programação, Aquisição, Distribuição e Dispensação.

Justificativa: Promoção do acessos à Assistência Farmacêutica de Qualidade e ao uso Racional de Medicamentos em todos os níveis de Atenção, por meio dos Processos de Padronização, Programação, Aquisição, Distribuição e Dispensação.

Público Alvo: População em Geral

3	FUNDO MUNICIPAL DE SAÚDE	Gestão Mantida	N/A	0	190.000,00	0	191.962,51	0	193.945,29	0	195.948,55
	020801	Fundo Municipal de Saúde									
		2137	Manutenção da Assistência Farmacêutica - Ambulatorial e Hospitalar								
		10	Saúde								
			303	Suporte Profilático e Terapêutico							
				05	TRANSFERÊNCIAS E CONVÊNIOS FEDERAIS-VINCUL						
					10	Transf. SUS					
						DESPESAS CORRENTES					
						Total Geral Financeiro	374.000,00	377.863,05	381.765,99		385.709,26



Programa: 1004 Fortalecimento da Vigilância Sanitária

Objetivo: Redução dos riscos e agravos da população por meio de ações de Promoção e Prevenção.

Justificativa: Redução dos riscos e agravos da população por meio de ações de Promoção e Prevenção.

Público Alvo: População em Geral

Metas

Indicador	Unidade de Medida	Ind.Recente	Ind.Futuro	Ano1	Ano2	Ano3	Ano4
% da População Assistida	% PERCENTUAL	0	0	0	0	0	0

Ações

Entidade	Unid.Orçam.	ProjAtiv	Função	SubFun.	FonGr.	FonCód.	Bem/Produto/Serviço	Unid.	Meta 2022	2022	Meta 2023	2023	Meta 2024	2024	Meta 2025	2025
3	FUNDO MUNICIPAL DE SAÚDE						Ações Mantidas	N/A	0	86.000,00	0	86.888,30	0	87.785,76	0	88.692,51
	020801	Fundo Municipal de Saúde														
		2066	Acções de Vigilância Sanitária													
			10	Saúde												
				304	Vigilância Sanitária											
					01	TESOURO										
						00	Recursos Próprios									
							DESPESAS CORRENTES									
3	FUNDO MUNICIPAL DE SAÚDE						Ações Mantidas	N/A	0	69.000,00	0	69.712,70	0	25.432,76	0	71.160,26
	020801	Fundo Municipal de Saúde														
		2066	Acções de Vigilância Sanitária													
			10	Saúde												
				304	Vigilância Sanitária											
					05	TRANSFERÊNCIAS E CONVÊNIOS FEDERAIS-VINCUL										
						10	Transf. SUS									
							DESPESAS CORRENTES									



Prefeitura Municipal de Itaquitinga

AV ANTONIO CARLOS DE A
10150076/0001-57

Anexo IV - Programas, Metas e Ações - (PPA Inicial)

Programa: 1004 Fortalecimento da Vigilância Sanitária

Objetivo: Redução dos riscos e agravos da população por meio de ações de Promoção e Prevenção.

Justificativa: Redução dos riscos e agravos da população por meio de ações de Promoção e Prevenção.

Público Alvo: População em Geral

Total Geral Financeiro	155.000,00	156.601,00	113.218,52	159.852,77
------------------------	------------	------------	------------	------------



Programa: 1005 Fortalecimento da Vigilância Epidemiológica

Objetivo: Redução dos riscos e agravos da população por meio de ações de Promoção e Prevenção.

Justificativa: Redução dos riscos e agravos da população por meio de ações de Promoção e Prevenção.

Público Alvo: População em Geral

Metas								
Indicador	Unidade de Medida	Ind.Recente	Ind.Futuro	Ano1	Ano2	Ano3	Ano4	
% da População Assistida	%	PERCENTUAL	0	0	0	0	0	0

Ações																
Entidade	Unid.Orçam.	ProjAtiv	Função	SubFun.	FonGr.	FonCód.	Bem/Produto/Serviço	Unid.	Meta 2022	2022	Meta 2023	2023	Meta 2024	2024	Meta 2025	2025
3	FUNDO MUNICIPAL DE SAÚDE						Gestão Mantida	N/A	0	212.000,00	0	214.189,75	0	216.402,11	0	218.637,34
	020801	Fundo Municipal de Saúde														
		2067	Manutenção dos Serviços de Vigilância Epidemiológica													
		10	Saúde													
			305	Vigilância Epidemiológica												
				01	TESOURO											
					00	Recursos Próprios										
						DESPESAS CORRENTES										
3	FUNDO MUNICIPAL DE SAÚDE						Gestão Mantida	N/A	0	121.000,00	0	122.249,81	0	123.512,52	0	124.788,28
	020801	Fundo Municipal de Saúde														
		2067	Manutenção dos Serviços de Vigilância Epidemiológica													
		10	Saúde													
			305	Vigilância Epidemiológica												
				05	TRANSFERÊNCIAS E CONVÊNIOS FEDERAIS-VINCUL											
					10	Transf. SUS										
						DESPESAS CORRENTES										

Programa: 1005 Fortalecimento da Vigilância Epidemiológica

Objetivo: Redução dos riscos e agravos da população por meio de ações de Promoção e Prevenção.

Justificativa: Redução dos riscos e agravos da população por meio de ações de Promoção e Prevenção.

Público Alvo: População em Geral

Total Geral Financeiro	333.000,00	336.439,56	339.914,63	343.425,62
------------------------	------------	------------	------------	------------

Programa: 1201 Alimentação de Qualidade

Objetivo: Atender as necessidades nutricionais dos alunos, durante sua permanência em sala de aula, contribuindo para o crescimento, desenvolvimento, aprendizagem e o rendimento escolar dos estudantes, bem como, a formação de hábitos alimentares saudáveis, oferecendo aos alunos da rede municipal de ensino uma Merenda Escolar de Qualidade.

Justificativa: Atender as necessidades nutricionais dos alunos, durante sua permanência em sala de aula, contribuindo para o crescimento, desenvolvimento, aprendizagem e o rendimento escolar dos estudantes, bem como, a formação de hábitos alimentares saudáveis, oferecendo aos alunos da rede municipal de ensino uma Merenda Escolar de Qualidade.

Público Alvo: Alunos da Rede Municipal de Ensino

Metas

Indicador	Unidade de Medida	Ind.Recente	Ind.Futuro	Ano1	Ano2	Ano3	Ano4
Alunos Alimentados	UNID UNIDADE	0	0	0	0	0	0

Ações

Entidade	Unid.Orçam.	ProjAtiv	Função	SubFun.	FonGr.	FonCód.	Bem/Produto/Serviço	Unid.	Meta 2022	2022	Meta 2023	2023	Meta 2024	2024	Meta 2025	2025
2	PREFEITURA DE ITAQUITINGA						Gestão Mantida	N/A	0	186.000,00	0	187.921,19	0	189.862,23	0	191.823,32
	020900	Secretaria de Educação														
		2069	Manutenção da Merenda Escolar													
			12	Educação												
				306	Alimentação e Nutrição											
					01	TESOURO										
						00	Recursos Próprios									
							DESPESAS CORRENTES									
2	PREFEITURA DE ITAQUITINGA						Gestão Mantida	N/A	0	253.000,00	0	255.613,24	0	258.253,47	0	260.920,97
	020900	Secretaria de Educação														
		2069	Manutenção da Merenda Escolar													
			12	Educação												
				306	Alimentação e Nutrição											
					05	TRANSFERÊNCIAS E CONVÊNIO FEDERAIS-VINCUL										
						03	PNAE									
							DESPESAS CORRENTES									

Programa: 1202 Gestão da Rede de Ensino do Município

Objetivo: Manutenção das Atividades Administrativas da Secretaria de Educação e Manutenção do Funcionamento da Educação Básica Pública no Município.

Justificativa: Manutenção das Atividades Administrativas da Secretaria de Educação e Manutenção do Funcionamento da Educação Básica Pública no Município.

Público Alvo: Alunos e Servidores da Rede Municipal de Ensino

Metas

Indicador

Unidade de Medida

Ind.Recente

Ind.Futuro

Ano1

Ano2

Ano3

Ano4

Gestão Mantida

N/A

N/A

0

0

0

0

0

0

Ações

Entidade	Unid.Orçam.	ProjAtiv	Função	SubFun.	FonGr.	FonCód.	Bem/Produto/Serviço	Unid.	Meta 2022	2022	Meta 2023	2023	Meta 2024	2024	Meta 2025	2025
2	PREFEITURA DE ITAQUITINGA						Gestão Mantida	N/A	0	750.000,00	0	757.746,75	0	765.573,51	0	773.481,13
	020900	Secretaria de Educação														
		2068	Manutenção das Atividades da Secretaria de Educação													
			12	Educação												
				361	Ensino Fundamental											
					01	TESOURO										
						00	Recursos Próprios									
							DESPESAS CORRENTES									
2	PREFEITURA DE ITAQUITINGA						Manutenção dos Conselhos	N/A	0	80.000,00	0	80.826,32	0	20.415,29	0	20.626,16
	020900	Secretaria de Educação														
		2171	Manutenção do Conselho Municipal de Educação													
			12	Educação												
				361	Ensino Fundamental											
					01	TESOURO										
						00	Recursos Próprios									
							DESPESAS CORRENTES									

Programa: 1202 Gestão da Rede de Ensino do Município

Objetivo: Manutenção das Atividades Administrativas da Secretaria de Educação e Manutenção do Funcionamento da Educação Básica Pública no Município.
Justificativa: Manutenção das Atividades Administrativas da Secretaria de Educação e Manutenção do Funcionamento da Educação Básica Pública no Município.
Público Alvo: Alunos e Servidores da Rede Municipal de Ensino

Total Geral Financeiro	830.000,00	838.573,07	785.988,80	794.107,29
------------------------	------------	------------	------------	------------

Programa: 1203 Manutenção e Desenvolvimento do Ensino Fundamental

Objetivo: Ampliar a escolaridade e a qualidade da Educação no Município, com foco no ensino básico.

Justificativa: Ampliar a escolaridade e a qualidade da Educação no Município, com foco no ensino básico.

Público Alvo: Alunos e Servidores da Rede Municipal de Ensino

Metas

Indicador	Unidade de Medida		Ind.Recente	Ind.Futuro	Ano1	Ano2	Ano3	Ano4
Gestão Mantida	N/A	N/A	0	0	0	0	0	0

Ações

Entidade	Unid.Orçam.	ProjAtiv	Função	SubFun.	FonGr.	FonCód.	Bem/Produto/Serviço	Unid.	Meta 2022	2022	Meta 2023	2023	Meta 2024	2024	Meta 2025	2025
2	PREFEITURA DE ITAQUITINGA						Bens Adquiridos	UNID	0	200.000,00	0	202.065,80	0	204.152,94	0	206.261,63
	020900	Secretaria de Educação														
		1009	Aquisição de Veículos para o Transporte Escolar													
			12	Educação												
				361	Ensino Fundamental											
					01	TESOURO										
						00	Recursos Próprios									
							DESPESAS DE CAPITAL									
2	PREFEITURA DE ITAQUITINGA						Bens Adquiridos	UNID	0	126.000,00	0	127.301,45	0	128.616,35	0	129.944,83
	020900	Secretaria de Educação														
		1009	Aquisição de Veículos para o Transporte Escolar													
			12	Educação												
				361	Ensino Fundamental											
					05	TRANSFERÊNCIAS E CONVÊNIOS FEDERAIS-VINCUL.										
						08	Convênios Educação									
							DESPESAS DE CAPITAL									

Programa: 1203 Manutenção e Desenvolvimento do Ensino Fundamental

Objetivo: Ampliar a escolaridade e a qualidade da Educação no Município, com foco no ensino básico.

Justificativa: Ampliar a escolaridade e a qualidade da Educação no Município, com foco no ensino básico.

Público Alvo: Alunos e Servidores da Rede Municipal de Ensino

2	PREFEITURA DE ITAQUITINGA	Obra Realizada	UNID	0	200.000,00	0	202.065,80	0	204.152,94	0	206.261,63
	020900	Secretaria de Educação									
		1051	Construção, Reforma ou Ampliação de Escolas e Quadras Poliesportivas								
		12	Educação								
		361	Ensino Fundamental								
		01	TESOURO								
		00	Recursos Próprios								
			DESPESAS DE CAPITAL								

2	PREFEITURA DE ITAQUITINGA	Obra Realizada	UNID	0	131.000,00	0	132.353,10	0	133.720,17	0	135.101,37
	020900	Secretaria de Educação									
		1051	Construção, Reforma ou Ampliação de Escolas e Quadras Poliesportivas								
		12	Educação								
		361	Ensino Fundamental								
		05	TRANSFERÊNCIAS E CONVÊNIOS FEDERAIS-VINCUL								
		07	Outras Transf. FNDE								
			DESPESAS DE CAPITAL								

2	PREFEITURA DE ITAQUITINGA	Obra Realizada	UNID	0	20.000,00	0	20.206,58	0	20.415,29	0	20.626,16
	020900	Secretaria de Educação									
		1051	Construção, Reforma ou Ampliação de Escolas e Quadras Poliesportivas								
		12	Educação								
		361	Ensino Fundamental								
		05	TRANSFERÊNCIAS E CONVÊNIOS FEDERAIS-VINCUL								
		08	Convênios Educação								
			DESPESAS DE CAPITAL								

Programa: 1203 Manutenção e Desenvolvimento do Ensino Fundamental

Objetivo: Ampliar a escolaridade e a qualidade da Educação no Município, com foco no ensino básico.

Justificativa: Ampliar a escolaridade e a qualidade da Educação no Município, com foco no ensino básico.

Público Alvo: Alunos e Servidores da Rede Municipal de Ensino

2	PREFEITURA DE ITAQUITINGA	Gestão Mantida	N/A	0	10.000,00	0	10.103,29	0	10.207,65	0	10.313,08
	020900	Secretaria de Educação									
		2073	Execução do Programa Dinheiro na Escola - PDDE								
		12	Educação								
		361	Ensino Fundamental								
		05	TRANSFERÊNCIAS E CONVÊNIO FEDerais-VINCUL								
		05	PDDE								

DESPESAS CORRENTES

2	PREFEITURA DE ITAQUITINGA	Gestão Mantida	N/A	0	70.000,00	0	70.723,03	0	71.453,53	0	72.191,57
	020900	Secretaria de Educação									
		2075	Manutenção do Programa Caminho da Escola								
		12	Educação								
		361	Ensino Fundamental								
		02	TRANSFERÊNCIAS E CONVÊNIO ESTADUAIS-VINCUI								
		11	Caminho a Escola								

DESPESAS CORRENTES

2	PREFEITURA DE ITAQUITINGA	Manutenção da Educação	N/A	0	137.000,00	0	138.415,07	0	139.844,76	0	141.289,22
	020900	Secretaria de Educação									
		2076	Manutenção das Atividades Custeadas pelo Programa Salário Educação								
		12	Educação								
		361	Ensino Fundamental								
		05	TRANSFERÊNCIAS E CONVÊNIO FEDerais-VINCUL								
		06	Salário Educação								

DESPESAS CORRENTES

Programa: 1203 Manutenção e Desenvolvimento do Ensino Fundamental

Objetivo: Ampliar a escolaridade e a qualidade da Educação no Município, com foco no ensino básico.

Justificativa: Ampliar a escolaridade e a qualidade da Educação no Município, com foco no ensino básico.

Público Alvo: Alunos e Servidores da Rede Municipal de Ensino

2	PREFEITURA DE ITAQUITINGA	Gestão Mantida	N/A	0	5.000,00	0	5.051,65	0	5.103,82	0	5.156,54
	020900	Secretaria de Educação									
		2163	Manutenção das Atividades do Ensino Fundamental								
		12	Educação								
		361	Ensino Fundamental								
		05	TRANSFERÊNCIAS E CONVÊNIOS FEDERAIS-VINCUL								
		08	Convênios Educação								
			DESPESAS DE CAPITAL								
2	PREFEITURA DE ITAQUITINGA	Manutenção da Educação	N/A	0	20.000,00	0	20.206,59	0	20.415,29	0	20.626,16
	020900	Secretaria de Educação									
		2168	Incentivo a Ciência e Novas Tecnologias								
		12	Educação								
		361	Ensino Fundamental								
		01	TESOURO								
		00	Recursos Próprios								
			DESPESAS CORRENTES								
2	PREFEITURA DE ITAQUITINGA	Obra Realizada	PERC	0	100.000,00	0	101.032,90	0	102.076,47	0	103.130,82
	020901	FUNDEB - Fundo de Manut. e Desenv.Educ.Bas.Val.Prof.Educação									
		1012	Construção, Ampliação, Recuperação e Reforma de Escolas da Educação Básica								
		12	Educação								
		361	Ensino Fundamental								
		05	TRANSFERÊNCIAS E CONVÊNIOS FEDERAIS-VINCUL								
		09	FUNDEB								
			DESPESAS DE CAPITAL								

Programa: 1203 Manutenção e Desenvolvimento do Ensino Fundamental

Objetivo: Ampliar a escolaridade e a qualidade da Educação no Município, com foco no ensino básico.

Justificativa: Ampliar a escolaridade e a qualidade da Educação no Município, com foco no ensino básico.

Público Alvo: Alunos e Servidores da Rede Municipal de Ensino

2	PREFEITURA DE ITAQUITINGA	Bens Adquiridos	UNID	0	80.000,00	0	80.826,32	0	81.661,18	0	82.504,65
	020901	FUNDEB - Fundo de Manut. e Desenv.Educ.Bas.Val.Prof.Educação									
		1013	Aquisição de Móveis e Equipamento Escolares								
		12	Educação								
		361	Ensino Fundamental								
			05	TRANSFERÊNCIAS E CONVÊNIO FEDERAIS-VINCUL							
			09	FUNDEB							
				DESPESAS DE CAPITAL							
2	PREFEITURA DE ITAQUITINGA	Gestão Mantida	N/A	0	243.000,00	0	245.509,95	0	248.045,82	0	250.607,88
	020901	FUNDEB - Fundo de Manut. e Desenv.Educ.Bas.Val.Prof.Educação									
		2085	Manutenção do Transporte Escolar								
		12	Educação								
		361	Ensino Fundamental								
			05	TRANSFERÊNCIAS E CONVÊNIO FEDERAIS-VINCUL							
			09	FUNDEB							
				DESPESAS CORRENTES							
2	PREFEITURA DE ITAQUITINGA	Manutenção da Educação	N/A	0	6.214.500,00	0	6.278.689,57	0	6.343.542,16	0	6.409.064,60
	020901	FUNDEB - Fundo de Manut. e Desenv.Educ.Bas.Val.Prof.Educação									
		2172	Pessoal e Encargos Sociais do Ensino Fundamental - FUNDEB 70%								
		12	Educação								
		361	Ensino Fundamental								
			05	TRANSFERÊNCIAS E CONVÊNIO FEDERAIS-VINCUL							
			09	FUNDEB							
				DESPESAS CORRENTES							



Prefeitura Municipal de Itaquitinga

AV ANTONIO CARLOS DE A
10150076/0001-57

Anexo IV - Programas, Metas e Ações - (PPA Inicial)

Page 73 of 92

Programa: 1203 Manutenção e Desenvolvimento do Ensino Fundamental

Objetivo: Ampliar a escolaridade e a qualidade da Educação no Município, com foco no ensino básico.

Justificativa: Ampliar a escolaridade e a qualidade da Educação no Município, com foco no ensino básico.

Público Alvo: Alunos e Servidores da Rede Municipal de Ensino

2	PREFEITURA DE ITAQUITINGA	Professores Capacitados	N/A	0	58.000,00	0	58.599,08	0	59.204,35	0	59.815,87
	020901	FUNDEB - Fundo de Manut. e Desenv. Educ. Bas. Val. Prof. Educação									
		2182	Valorização e Aperfeiçoamento dos Profissionais do Ensino Fundamental								
		12	Educação								
			361	Ensino Fundamental							
				05	TRANSFERÊNCIAS E CONVÊNIOS FEDERAIS-VINCUL						
				09	FUNDEB						
					DESPESAS CORRENTES						
					Total Geral Financeiro	11.418.500,00	11.536.441,70	11.665.601,57			11.775.992,26





Prefeitura Municipal de Itaquitinga

AV ANTONIO CARLOS DE A
10150076/0001-57

Anexo IV - Programas, Metas e Ações - (PPA Inicial)

Programa: 1204 Valorização e Aperfeiçoamento dos Profissionais da Rede Municipal de Ensino

Objetivo: Valorizar os Servidores da Educação, promovendo espaços de formação continua e sistema de retribuição por desempenho.

Justificativa: Valorizar os Servidores da Educação, promovendo espaços de formação continua e sistema de retribuição por desempenho.

Público Alvo: Alunos e Servidores da Rede Municipal de Ensino

Metas								
Indicador	Unidade de Medida	Ind.Recente	Ind.Futuro	Ano1	Ano2	Ano3	Ano4	
Professores Capacitados	% PERCENTUAL	0	100	25	25	25	25	

Ações																
Entidade	Unid.Orçam.	ProjAtiv	Função	SubFun.	FonGr.	FonCód.	Bem/Produto/Serviço	Unid.	Meta 2022	2022	Meta 2023	2023	Meta 2024	2024	Meta 2025	2025
2	PREFEITURA DE ITAQUITINGA						Professores Capacitados	N/A	0	80.000,00	0	80.826,32	0	81.661,18	0	82.504,65
	020900	Secretaria de Educação														
		2164	Valorização e Aperfeiçoamento dos Profissionais do Ensino Fundamental													
		12	Educação													
			361	Ensino Fundamental												
				01	TESOURO											
					00	Recursos Próprios										
							DESPESAS CORRENTES									
2	PREFEITURA DE ITAQUITINGA						Professores Capacitados	N/A	0	25.000,00	0	25.258,23	0	25.519,12	0	25.782,70
	020900	Secretaria de Educação														
		2164	Valorização e Aperfeiçoamento dos Profissionais do Ensino Fundamental													
		12	Educação													
			361	Ensino Fundamental												
				05	TRANSFERÊNCIAS E CONVÊNIO FEDerais-VINCUL											
					06	Salário Educação										
							DESPESAS CORRENTES									



Programa: 1204 Valorização e Aperfeiçoamento dos Profissionais da Rede Municipal de Ensino

Objetivo: Valorizar os Servidores da Educação, promovendo espaços de formação continua e sistema de retribuição por desempenho.

Justificativa: Valorizar os Servidores da Educação, promovendo espaços de formação continua e sistema de retribuição por desempenho.

Público Alvo: Alunos e Servidores da Rede Municipal de Ensino

2	PREFEITURA DE ITAQUITINGA	Professores Capacitados	N/A	0	26.000,00	0	26.268,55	0	26.539,88	0	26.814,01
	020900	Secretaria de Educação									
		2165	Valorização e Aperfeiçoamento dos Profissionais do Ensino Infantil								
		12	Educação								
			365	Educação Infantil							
				01	TESOURO						
					00	Recursos Próprios					
						DESPESAS CORRENTES					
						Total Geral Financeiro	131.000,00	132.353,10	133.720,18		135.101,36

Programa: 1205 Manutenção e Desenvolvimento da Educação Infantil

Objetivo: Ampliar a escolaridade e a qualidade da Educação no Município, com foco no ensino básico.

Justificativa: Ampliar a escolaridade e a qualidade da Educação no Município, com foco no ensino básico.

Público Alvo: Alunos e Servidores da Rede Municipal de Ensino

Metas

Indicador

Unidade de Medida

Ind.Recente

Ind.Futuro

Ano1

Ano2

Ano3

Ano4

IDEB

IND

ÍNDICE

0

0

0

0

0

0

Ações

Entidade	Unid.Orçam.	ProjAtiv	Função	SubFun.	FonGr.	FonCód.	Bem/Produto/Serviço	Unid.	Meta 2022	2022	Meta 2023	2023	Meta 2024	2024	Meta 2025	2025
2	PREFEITURA DE ITAQUITINGA						Obra Realizada	UNID	0	265.000,00	0	267.737,19	0	270.502,64	0	273.296,66
	020900	Secretaria de Educação														
		1052	Construção, Reforma ou Ampliação de Creches													
		12	Educação													
			365	Educação Infantil												
				01	TESOURO											
					00	Recursos Próprios										
							DESPESAS DE CAPITAL									
2	PREFEITURA DE ITAQUITINGA						Obra Realizada	UNID	0	130.000,00	0	131.342,77	0	132.699,41	0	134.070,06
	020900	Secretaria de Educação														
		1052	Construção, Reforma ou Ampliação de Creches													
		12	Educação													
			365	Educação Infantil												
				05	TRANSFERÊNCIAS E CONVÊNIOS FEDERAIS-VINCUL											
					07	Outras Transf. FNDE										
							DESPESAS DE CAPITAL									

Programa: 1205 Manutenção e Desenvolvimento da Educação Infantil

Objetivo: Ampliar a escolaridade e a qualidade da Educação no Município, com foco no ensino básico.

Justificativa: Ampliar a escolaridade e a qualidade da Educação no Município, com foco no ensino básico.

Público Alvo: Alunos e Servidores da Rede Municipal de Ensino

2	PREFEITURA DE ITAQUITINGA	Obra Relizada	UNID	0	10.000,00	0	1.010,33	0	1.020,76	0	1.031,31
	020900	Secretaria de Educação									
		1052	Construção, Reforma ou Ampliação de Creches								
		12	Educação								
		365	Educação Infantil								
		05	TRANSFERÊNCIAS E CONVÊNIOS FEDERAIS-VINCUL								
		08	Convênios Educação								
			DESPESAS DE CAPITAL								

2	PREFEITURA DE ITAQUITINGA	Manutenção da Educação	N/A	0	67.000,00	0	67.692,05	0	68.391,23	0	69.097,64
	020900	Secretaria de Educação									
		2071	Manutenção das Atividades da Educação Infantil								
		12	Educação								
		365	Educação Infantil								
		01	TESOURO								
		00	Recursos Próprios								
			DESPESAS CORRENTES								

2	PREFEITURA DE ITAQUITINGA	Manutenção da Educação	N/A	0	8.000,00	0	8.082,63	0	8.166,12	0	8.250,47
	020900	Secretaria de Educação									
		2162	Manutenção das Atividades Custeadas pelo Programa Salário Educação								
		12	Educação								
		365	Educação Infantil								
		05	TRANSFERÊNCIAS E CONVÊNIOS FEDERAIS-VINCUL								
		06	Salário Educação								
			DESPESAS CORRENTES								

Programa: 1205 Manutenção e Desenvolvimento da Educação Infantil

Objetivo: Ampliar a escolaridade e a qualidade da Educação no Município, com foco no ensino básico.

Justificativa: Ampliar a escolaridade e a qualidade da Educação no Município, com foco no ensino básico.

Público Alvo: Alunos e Servidores da Rede Municipal de Ensino

2	PREFEITURA DE ITAQUITINGA		Oferta de Material Didático	N/A	0	80.000,00	0	80.826,32	0	81.661,18	0	82.504,65
	020900	Secretaria de Educação										
		2166	Aquisição de Material Didático Escolar									
		12	Educação									
		365	Educação Infantil									
		01	TESOURO									
		00	Recursos Próprios									
			DESPESAS CORRENTES									
2	PREFEITURA DE ITAQUITINGA		Oferta de Material Didático	N/A	0	10.000,00	0	10.103,29	0	10.207,65	0	10.313,08
	020900	Secretaria de Educação										
		2166	Aquisição de Material Didático Escolar									
		12	Educação									
		365	Educação Infantil									
		05	TRANSFERÊNCIAS E CONVÊNIO FEDerais-VINCUL									
		06	Salário Educação									
			DESPESAS CORRENTES									
2	PREFEITURA DE ITAQUITINGA		Manutenção da Educação	N/A	0	1.737.500,00	0	1.755.446,64	0	1.773.578,65	0	1.791.897,94
	020901	FUNDEB - Fundo de Manut. e Desenv. Educ. Bas. Val. Prof. Educação										
		2175	Pessoal e Encargos Sociais do Ensino Infantil - FUNDEB 70% - PRE ESCOLAR									
		12	Educação									
		365	Educação Infantil									
		05	TRANSFERÊNCIAS E CONVÊNIO FEDerais-VINCUL									
		09	FUNDEB									
			DESPESAS CORRENTES									



Prefeitura Municipal de Itaquitinga

AV ANTONIO CARLOS DE A
10150076/0001-57

Anexo IV - Programas, Metas e Ações - (PPA Inicial)

Programa: 1205 Manutenção e Desenvolvimento da Educação Infantil

Objetivo: Ampliar a escolaridade e a qualidade da Educação no Município, com foco no ensino básico.

Justificativa: Ampliar a escolaridade e a qualidade da Educação no Município, com foco no ensino básico.

Público Alvo: Alunos e Servidores da Rede Municipal de Ensino

2	PREFEITURA DE ITAQUITINGA		Manutenção da Educação	N/A	0	33.500,00	0	33.846,02	0	34.195,62	0	34.548,83
	020901	FUNDEB - Fundo de Manut. e Desenv.Educ.Bas.Val.Prof.Educacão										
		2177	Manutenção do Ensino Infantil - FUNDEB 30% PRE ECOLAR									
			12	Educacão								
				365	Educacão Infantil							
					05	TRANSFERÊNCIAS E CONVÊNIOS FEDERAIS-VINCUL						
						09	FUNDEB					

DESPESAS CORRENTES

2	PREFEITURA DE ITAQUITINGA		Professores Capacitados	N/A	0	25.000,00	0	25.258,23	0	25.519,12	0	25.782,70
	020901	FUNDEB - Fundo de Manut. e Desenv.Educ.Bas.Val.Prof.Educacão										
		2183	Valorização e Aperfeicoamento dos Profissionais do Ensino Infantil									
			12	Educacão								
				365	Educacão Infantil							
					05	TRANSFERÊNCIAS E CONVÊNIOS FEDERAIS-VINCUL						
						09	FUNDEB					

DESPESAS CORRENTES

Total Geral Financeiro					2.366.000,00	2.381.345,47	2.405.942,38	2.430.793,34
------------------------	--	--	--	--	--------------	--------------	--------------	--------------



Programa: 1206 Manutenção e Desenvolvimento da Educação para Jovens e Adultos

Objetivo: Ampliar a escolaridade e a qualidade da Educação no Município, com foco no ensino básico.

Justificativa: Ampliar a escolaridade e a qualidade da Educação no Município, com foco no ensino básico.

Público Alvo: Alunos e Servidores da Rede Municipal de Ensino

Metas		Unidade de Medida		Ind.Recente	Ind.Futuro	Ano1	Ano2	Ano3	Ano4
Indicador		IND	ÍNDICE	0	0	0	0	0	0
IDEB									

Ações																
Entidade	Unid.Orçam.	ProjAtiv	Função	SubFun.	FonGr.	FonCód.	Bem/Produto/Serviço	Unid.	Meta 2022	2022	Meta 2023	2023	Meta 2024	2024	Meta 2025	2025
2	PREFEITURA DE ITAQUITINGA						Manutenção da Educação	N/A	0	14.500,00	0	14.649,77	0	14.801,09	0	14.953,97
	020900	Secretaria de Educação														
		2169	Manutenção das Educação de Jovens e Adultos													
			12	Educação												
				366	Educação de Jovens e Adultos											
					01	TESOURO										
						00	Recursos Próprios									
							DESPESAS CORRENTES									
2	PREFEITURA DE ITAQUITINGA						Manutenção da Educação	N/A	0	15.000,00	0	15.154,94	0	15.311,47	0	15.469,62
	020900	Secretaria de Educação														
		2170	Manutenção do Programa de Ensino Técnico e Profissionalizante													
			12	Educação												
				366	Educação de Jovens e Adultos											
					01	TESOURO										
						00	Recursos Próprios									
							DESPESAS CORRENTES									

Programa: 1207 Manutenção e Desenvolvimento da Educação Especial

Objetivo: Ampliar a escolaridade e a qualidade da Educação no Município, com foco no ensino básico.

Justificativa: Ampliar a escolaridade e a qualidade da Educação no Município, com foco no ensino básico.

Público Alvo: Alunos e Servidores da Rede Municipal de Ensino

Metas		Unidade de Medida		Ind.Recente	Ind.Futuro	Ano1	Ano2	Ano3	Ano4
Indicador		IND	ÍNDICE	0	0	0	0	0	0
IDEB									

Ações																
Entidade	Unid.Orçam.	ProjAtiv	Função	SubFun.	FonGr.	FonCód.	Bem/Produto/Serviço	Unid.	Meta 2022	2022	Meta 2023	2023	Meta 2024	2024	Meta 2025	2025
2	PREFEITURA DE ITAQUITINGA						Manutenção da Educação	N/A	0	50.000,00	0	50.516,46	0	51.038,23	0	51.565,41
	020900	Secretaria de Educação														
		2167	Manutenção das Atividades da Educação Especial													
			12	Educação												
				367	Educação Especial											
					01	TESOURO										
						00	Recursos Próprios									
							DESPESAS CORRENTES									
Total Geral Financeiro										50.000,00		50.516,46		51.038,23		51.565,41

Programa: 1208 Apoio e Incentivo ao Ensino Superior

Objetivo: Ampliar a escolaridade e a qualidade da Educação no Município.

Justificativa: Ampliar a escolaridade e a qualidade da Educação no Município.

Público Alvo: Alunos e Servidores da Rede Municipal de Ensino

Metas

Indicador

Unidade de Medida

Ind.Recente

Ind.Futuro

Ano1

Ano2

Ano3

Ano4

Gestão Mantida

N/A

N/A

0

0

0

0

0

0

Ações

Entidade	Unid.Orçam.	ProjAtiv	Função	SubFun.	FonGr.	FonCód.	Bem/Produto/Serviço	Unid.	Meta 2022	2022	Meta 2023	2023	Meta 2024	2024	Meta 2025	2025
2	PREFEITURA DE ITAQUITINGA						Apoio ao Alunos do Ensino Superior	N/A	0	25.000,00	0	25.258,23	0	25.519,12	0	25.782,70
	020900	Secretaria de Educação														
		2186	Oferta de Transporte Escolar e Auxílios aos Alunos do Ensino Superior													
			12	Educação												
				364	Ensino Superior											
					01	TESOURO										
						00	Recursos Próprios									
							DESPESAS CORRENTES									
Total Geral Financeiro										25.000,00		25.258,23		25.519,12		25.782,70

Programa: 1501 Desenvolvimento da Infraestrutura e Planejamento Urbano

Objetivo: Melhoria na Infraestrutura Urbana.

Justificativa: Melhoria na Infraestrutura Urbana.

Público Alvo: População em Geral

Metas

Indicador

Unidade de Medida

Ind.Recente

Ind.Futuro

Ano1

Ano2

Ano3

Ano4

Gestão Mantida

N/A

N/A

0

0

0

0

0

0

Ações

Entidade	Unid.Orçam.	ProjAtiv	Função	SubFun.	FonGr.	FonCód.	Bem/Produto/Serviço	Unid.	Meta 2022	2022	Meta 2023	2023	Meta 2024	2024	Meta 2025	2025
2	PREFEITURA DE ITAQUITINGA						Obra Realizada	PERC	0	50.000,00	0	50.516,45	0	51.038,23	0	51.565,41
	021000	Secretaria de Obras e Desenvolvimento Urbano														
		1021	Construção, Ampliação e Recuperação de Prédios Públicos													
		04	Administração													
			122	Administração Geral												
				01	TESOURO											
					00	Recursos Próprios										
							DESPESAS DE CAPITAL									
2	PREFEITURA DE ITAQUITINGA						Terrenos Adquiridos	UNID	0	20.000,00	0	20.206,58	0	20.415,29	0	20.626,16
	021000	Secretaria de Obras e Desenvolvimento Urbano														
		1022	Aquisição de Terrenos para Edificações Públicas													
		04	Administração													
			122	Administração Geral												
				01	TESOURO											
					00	Recursos Próprios										
							DESPESAS DE CAPITAL									

Programa: 1501 Desenvolvimento da Infraestrutura e Planejamento Urbano

Objetivo: Melhoria na Infraestrutura Urbana.

Justificativa: Melhoria na Infraestrutura Urbana.

Público Alvo: População em Geral

2	PREFEITURA DE ITAQUITINGA	Bens Adquiridos	UNID	0	10.000,00	0	10.103,29	0	10.207,65	0	10.313,08
	021000	Secretaria de Obras e Desenvolvimento Urbano									
	1027	Aquisição de Veículos, Máquinas e Equipamentos Pesados									
	15	Urbanismo									
	452	Serviços Urbanos									
	01	TESOURO									
	00	Recursos Próprios									
		DESPESAS DE CAPITAL									

2	PREFEITURA DE ITAQUITINGA	Bens Adquiridos	UNID	0	100.000,00	0	101.032,90	0	102.076,47	0	103.130,82
	021000	Secretaria de Obras e Desenvolvimento Urbano									
	1027	Aquisição de Veículos, Máquinas e Equipamentos Pesados									
	15	Urbanismo									
	452	Serviços Urbanos									
	01	TESOURO									
	18	Alienação de Bens Móveis e Imóveis									
		DESPESAS DE CAPITAL									

2	PREFEITURA DE ITAQUITINGA	Bens Adquiridos	UNID	0	55.000,00	0	55.568,10	0	56.142,06	0	56.721,95
	021000	Secretaria de Obras e Desenvolvimento Urbano									
	1027	Aquisição de Veículos, Máquinas e Equipamentos Pesados									
	15	Urbanismo									
	452	Serviços Urbanos									
	05	TRANSFERÊNCIAS E CONVÊNIOS FEDERAIS-VINCUL									
	17	Outros Convênios									
		DESPESAS DE CAPITAL									

Programa: 1501 Desenvolvimento da Infraestrutura e Planejamento Urbano

Objetivo: Melhoria na Infraestrutura Urbana.

Justificativa: Melhoria na Infraestrutura Urbana.

Público Alvo: População em Geral

2	PREFEITURA DE ITAQUITINGA	Casas Populares Construídas	UNID	0	45.000,00	0	45.464,81	0	45.934,41	0	46.408,87
	021000	Secretaria de Obras e Desenvolvimento Urbano									
	1030	Construção e Recuperação de Casas Populares									
	16	Habitacão									
	482	Habitacão Urbana									
	05	TRANSFERÊNCIAS E CONVÊNIOS FEDERAIS-VINCUL									
	17	Outros Convênios									
		DESPESAS DE CAPITAL									

2	PREFEITURA DE ITAQUITINGA	Estradas Recuperadas	KM	0	50.000,00	0	50.516,45	0	51.038,23	0	51.565,41
	021000	Secretaria de Obras e Desenvolvimento Urbano									
	1035	Recuperação de Estradas Vicinais									
	26	Transporte									
	782	Transporte Rodoviário									
	01	TESOURO									
	00	Recursos Próprios									
		DESPESAS DE CAPITAL									

2	PREFEITURA DE ITAQUITINGA	Vias Urbanas	KM	0	205.000,00	0	207.117,45	0	209.256,76	0	211.418,17
	021000	Secretaria de Obras e Desenvolvimento Urbano									
	1043	Implantacão e/ou Recuperaçãõ de Pavimentacão, Calçamento, Passarelas e Sinalizac									
	15	Urbanismo									
	451	Infra-Estrutura Urbana									
	01	TESOURO									
	00	Recursos Próprios									
		DESPESAS DE CAPITAL									

Programa: 1501 Desenvolvimento da Infraestrutura e Planejamento Urbano

Objetivo: Melhoria na Infraestrutura Urbana.

Justificativa: Melhoria na Infraestrutura Urbana.

Público Alvo: População em Geral

2	PREFEITURA DE ITAQUITINGA	Vias Urbanas	KM	0	45.000,00	0	45.464,81	0	45.934,41	0	46.408,87
	021000	Secretaria de Obras e Desenvolvimento Urbano									
		1043	Implantação e/ou Recuperação de Pavimentação, Calçamento, Passarelas e Sinalizaç								
		15	Urbanismo								
			451	Infra-Estrutura Urbana							
				05	TRANSFERÊNCIAS E CONVÊNIOS FEDERAIS-VINCUL						
				17	Outros Convênios						
					DESPESAS DE CAPITAL						

2	PREFEITURA DE ITAQUITINGA	Obra Realizada	UNID	0	10.000,00	0	10.103,29	0	10.207,65	0	10.313,08
	021000	Secretaria de Obras e Desenvolvimento Urbano									
		1044	Construção e/ou Reforma de Praças, Parques e Jardins								
		15	Urbanismo								
			452	Serviços Urbanos							
				01	TESOURO						
				00	Recursos Próprios						
					DESPESAS DE CAPITAL						

2	PREFEITURA DE ITAQUITINGA	Obra Realizada	UNID	0	5.000,00	0	5.051,65	0	5.103,82	0	5.156,54
	021000	Secretaria de Obras e Desenvolvimento Urbano									
		1044	Construção e/ou Reforma de Praças, Parques e Jardins								
		15	Urbanismo								
			452	Serviços Urbanos							
				05	TRANSFERÊNCIAS E CONVÊNIOS FEDERAIS-VINCUL						
				17	Outros Convênios						
					DESPESAS DE CAPITAL						

Programa: 1501 Desenvolvimento da Infraestrutura e Planejamento Urbano

Objetivo: Melhoria na Infraestrutura Urbana.

Justificativa: Melhoria na Infraestrutura Urbana.

Público Alvo: População em Geral

2	PREFEITURA DE ITAQUITINGA	Manutenção da Rede de Esgoto	UNID	0	5.000,00	0	5.051,65	0	5.103,82	0	5.156,54
	021000	Secretaria de Obras e Desenvolvimento Urbano									
		1045	Implantação, Ampliação e/ou Recuperação da Rede de Esgotos e Melhorias Sanitárias								
		17	Saneamento								
		511	Saneamento Básico Rural								
		01	TESOURO								
		00	Recursos Próprios								
			DESPESAS DE CAPITAL								

2	PREFEITURA DE ITAQUITINGA	Manutenção da Rede de Esgoto	UNID	0	45.000,00	0	45.464,81	0	45.934,41	0	46.408,87
	021000	Secretaria de Obras e Desenvolvimento Urbano									
		1045	Implantação, Ampliação e/ou Recuperação da Rede de Esgotos e Melhorias Sanitárias								
		17	Saneamento								
		511	Saneamento Básico Rural								
		05	TRANSFERÊNCIAS E CONVÊNIOS FEDERAIS-VINCUL								
		17	Outros Convênios								
			DESPESAS DE CAPITAL								

2	PREFEITURA DE ITAQUITINGA	Manutenção da Rede de Esgoto	UNID	0	10.000,00	0	10.103,29	0	10.207,65	0	10.313,08
	021000	Secretaria de Obras e Desenvolvimento Urbano									
		1046	Implantação, Ampliação e/ou Recuperação da Rede de Esgotos e Melhorias Sanitárias								
		17	Saneamento								
		512	Saneamento Básico Urbano								
		01	TESOURO								
		00	Recursos Próprios								
			DESPESAS DE CAPITAL								

Programa: 1501 Desenvolvimento da Infraestrutura e Planejamento Urbano

Objetivo: Melhoria na Infraestrutura Urbana.

Justificativa: Melhoria na Infraestrutura Urbana.

Público Alvo: População em Geral

2	PREFEITURA DE ITAQUITINGA	Manutenção da Rede de Esgoto	UNID	0	40.000,00	0	40.413,16	0	40.830,59	0	41.252,33
	021000	Secretaria de Obras e Desenvolvimento Urbano									
		1046	Implantação, Ampliação e/ou Recuperação da Rede de Esgotos e Melhorias Sanitárias								
		17	Saneamento								
		512	Saneamento Básico Urbano								
		05	TRANSFERÊNCIAS E CONVÊNIOS FEDERAIS-VINCUL								
		17	Outros Convênios								
			DESPESAS DE CAPITAL								

2	PREFEITURA DE ITAQUITINGA	Gestão Mantida	MÊS	0	30.000,00	0	30.309,87	0	30.622,94	0	30.939,24
	021000	Secretaria de Obras e Desenvolvimento Urbano									
		2095	Manutenção e Ampliação da Iluminação Pública do Município								
		15	Urbanismo								
		452	Serviços Urbanos								
		01	TESOURO								
		00	Recursos Próprios								
			DESPESAS CORRENTES								

2	PREFEITURA DE ITAQUITINGA	Programa Mantido	MÊS	0	10.000,00	0	10.103,29	0	10.207,65	0	10.313,08
	021000	Secretaria de Obras e Desenvolvimento Urbano									
		2101	Apoio ao Pequeno Produtor								
		20	Agricultura								
		608	Promocão da Produção Agropecuária								
		01	TESOURO								
		00	Recursos Próprios								
			DESPESAS CORRENTES								

Programa: 1501 Desenvolvimento da Infraestrutura e Planejamento Urbano

Objetivo: Melhoria na Infraestrutura Urbana.

Justificativa: Melhoria na Infraestrutura Urbana.

Público Alvo: População em Geral

2	PREFEITURA DE ITAQUITINGA	Gestão Mantida	N/A	0	8.000,00	0	8.082,63	0	8.166,12	0	8.250,47
	021000	Secretaria de Obras e Desenvolvimento Urbano									
		2102	Manutenção das Atividades do Açougue e Matadouro								
		20	Agricultura								
			605	Abastecimento							
				01	TESOURO						
					00	Recursos Próprios					
											DESPESAS CORRENTES
2	PREFEITURA DE ITAQUITINGA	Gestão Mantida	N/A	0	2.903.000,00	0	2.932.985,09	0	2.963.279,89	0	2.993.887,61
	021000	Secretaria de Obras e Desenvolvimento Urbano									
		2130	Manutenção das Atividades da Secretaria de Obras e Desenvolvimento Urbano								
		04	Administração								
			122	Administração Geral							
				01	TESOURO						
					00	Recursos Próprios					
											DESPESAS CORRENTES
2	PREFEITURA DE ITAQUITINGA	Gestão Mantida	N/A	0	19.000,00	0	19.196,25	0	19.394,53	0	19.594,85
	021000	Secretaria de Obras e Desenvolvimento Urbano									
		2131	Manutenção das Atividades de Transportes e Trânsito								
		26	Transporte								
			122	Administração Geral							
				01	TESOURO						
					00	Recursos Próprios					
											DESPESAS CORRENTES

Programa: 1501 Desenvolvimento da Infraestrutura e Planejamento Urbano

Objetivo: Melhoria na Infraestrutura Urbana.

Justificativa: Melhoria na Infraestrutura Urbana.

Público Alvo: População em Geral

Total Geral Financeiro	3.735.000,00	3.773.578,86	3.812.556,10	3.851.936,00
------------------------	--------------	--------------	--------------	--------------

Resumo Geral

	Ano1	Ano2	Ano3	Ano4
Total Geral por Ano:	51.890.000,00	52.280.484,74	52.724.223,54	54.182.360,15
Total Geral do PPA:	211.077.068,43			

Anexo V - Síntese das Ações por Função e SubFunção - (PPA Inicial)

Função: 01 Legislativa						2022	2023	2024	2025
SubFunção: 031 Ação Legislativa						2022	2023	2024	2025
Entidade Programa	Unid.Orçam.	ProjAtiv	FonGrupo	FonCódigo					
1	0001	010100	1001	01	00	184.000,00	185.900,54	187.820,70	189.760,70
1	0001	010100	1002	01	00	100.000,00	101.032,90	102.076,47	1.031.830,82
1	0001	010100	2120	01	00	1.943.000,00	1.963.069,25	1.983.345,79	2.003.831,77
Total SubFunção:						2.227.000,00	2.250.002,69	2.273.242,96	3.225.423,29
Total Função:						2.227.000,00	2.250.002,69	2.273.242,96	3.225.423,29

Função: 04 Administração						2022	2023	2024	2025
SubFunção: 122 Administração Geral						2022	2023	2024	2025
Entidade Programa	Unid.Orçam.	ProjAtiv	FonGrupo	FonCódigo					
2	0401	020600	1042	01	00	6.000,00	6.061,97	6.124,59	6.187,85
2	0401	020500	2018	01	00	1.761.000,00	1.779.189,37	1.797.566,62	1.816.133,68
2	0401	020500	2024	01	00	40.000,00	40.413,16	40.830,59	41.252,33
2	0401	020500	2025	01	00	30.000,00	30.309,87	30.622,94	30.939,25
2	0401	020400	2019	01	00	8.000,00	8.082,63	8.166,12	8.250,47
2	0401	020600	2027	01	00	552.000,00	557.701,61	563.462,11	569.282,11
2	0402	020100	2010	01	00	9.000,00	9.092,96	9.186,88	9.281,78
2	0801	020700	2031	01	00	128.000,00	129.322,12	130.657,88	132.007,44
5	0901	030101	1053	01	15	15.000,00	15.154,94	15.311,47	15.469,62
5	0901	030101	2184	01	15	305.000,00	308.150,35	311.333,23	314.548,99
2	1501	021000	1022	01	00	20.000,00	20.206,58	20.415,29	20.626,16
2	0401	020300	2016	01	00	34.000,00	34.351,19	34.706,00	35.064,48
2	0401	020200	2015	01	00	205.000,00	207.117,45	209.256,76	211.418,18
2	0401	020100	2123	01	00	70.000,00	70.723,03	71.453,53	72.191,57
2	0401	020100	2006	01	00	825.000,00	833.521,43	842.130,86	850.829,23
2	1501	021000	2130	01	00	2.903.000,00	2.932.985,09	2.963.279,89	2.993.887,61
2	1501	021000	1021	01	00	50.000,00	50.516,45	51.038,23	51.565,41
Total SubFunção:						6.961.000,00	7.032.900,20	7.105.542,99	7.178.936,16

SubFunção: 124 Controle Interno						2022	2023	2024	2025
Entidade Programa	Unid.Orçam.	ProjAtiv	FonGrupo	FonCódigo					
2	0401	020400	2017	01	00	87.000,00	87.898,63	88.806,53	89.723,81
Total SubFunção:						87.000,00	87.898,63	88.806,53	89.723,81

SubFunção: 129 Administração de Receitas						2022	2023	2024	2025
Entidade Programa	Unid.Orçam.	ProjAtiv	FonGrupo	FonCódigo					
2	0403	020600	2127	01	00	30.000,00	30.309,87	30.622,94	30.939,24
2	0403	020600	2128	01	00	13.000,00	13.134,28	13.269,94	13.407,01
2	0403	020600	2124	01	00	17.000,00	17.175,60	17.353,00	17.532,23
Total SubFunção:						60.000,00	60.619,75	61.245,88	61.878,48
Total Função:						7.108.000,00	7.181.418,58	7.255.595,40	7.330.538,45

Função: 08 Assistência Social						2022	2023	2024	2025
SubFunção: 122 Administração Geral						2022	2023	2024	2025
Entidade Programa	Unid.Orçam.	ProjAtiv	FonGrupo	FonCódigo					
2	0801	020700	2140	01	00	25.000,00	25.258,23	25.519,12	25.782,71
4	0801	020701	2033	01	00	342.000,00	345.532,51	349.101,53	352.707,39
Total SubFunção:						367.000,00	370.790,74	374.620,65	378.490,10

Anexo V - Síntese das Ações por Função e SubFunção - (PPA Inicial)

Função: 08 Assistência Social									
SubFunção: 241 Assistência ao Idoso									
Entidade Programa	Unid.Orçam.	ProjAtiv	FonGrupo	FonCódigo	2022	2023	2024	2025	
4	0802	020701	2145	05	12	15.000,00	15.154,94	15.311,47	15.469,62
4	0802	020701	2145	01	00	15.000,00	15.154,94	15.311,47	15.469,62
Total SubFunção:					30.000,00	30.309,88	30.622,94	30.939,24	

SubFunção: 243 Assistência à Criança e ao Adolescente									
Entidade Programa	Unid.Orçam.	ProjAtiv	FonGrupo	FonCódigo	2022	2023	2024	2025	
4	0802	020701	2154	01	00	46.000,00	46.475,14	46.955,17	47.440,18
4	0802	020701	2154	05	12	159.000,00	160.642,31	162.301,58	163.978,00
4	0803	020701	2149	01	00	9.000,00	9.092,96	9.186,88	9.281,77
4	0803	020701	2149	05	12	9.000,00	9.092,96	9.186,88	9.281,77
4	0803	020701	2152	01	00	15.000,00	15.154,94	15.311,47	15.469,62
2	0807	020101	2011	01	00	93.000,00	93.960,60	94.931,12	95.911,66
2	0807	020101	2013	01	00	30.000,00	30.309,87	30.622,94	30.939,25
2	0807	020101	2160	01	00	163.000,00	164.683,63	166.384,64	168.103,23
2	0807	020101	2159	01	00	50.000,00	50.516,46	51.038,23	51.565,41
Total SubFunção:					574.000,00	579.928,87	585.918,91	591.970,89	

Anexo V - Síntese das Ações por Função e SubFunção - (PPA Inicial)

Função: 08 Assistência Social									
SubFunção: 244 Assistência Comunitária									
Entidade Programa	Unid.Orçam.	ProjAtiv	FonGrupo	FonCódigo	2022	2023	2024	2025	
4	0804	020701	2153	05	12	10.000,00	10.103,29	10.207,65	1.031,08
4	0803	020701	2148	02	13	24.000,00	24.247,90	24.498,35	24.751,39
4	0803	020701	2148	05	12	29.000,00	29.299,55	29.602,17	29.907,94
4	0803	020701	2150	01	00	15.000,00	15.154,94	15.311,47	15.469,62
4	0803	020701	2151	01	00	4.000,00	4.041,32	4.083,06	4.125,23
4	0803	020701	2151	05	12	3.000,00	3.030,99	3.062,29	3.093,92
4	0804	020701	2153	01	00	110.000,00	111.136,19	112.284,12	113.443,90
4	0804	020701	2153	02	13	20.000,00	20.206,58	20.415,29	20.626,16
4	0803	020701	2148	01	00	114.000,00	115.177,51	116.367,17	117.569,13
4	0805	020701	2042	01	00	8.000,00	8.082,63	8.166,11	8.250,47
4	0805	020701	2042	05	12	20.000,00	20.206,59	20.415,29	20.626,16
4	0805	020701	2155	01	00	60.000,00	60.619,74	61.245,88	61.878,49
4	0805	020701	2156	01	00	15.000,00	15.154,94	15.311,47	15.469,62
4	0805	020701	2156	05	12	15.000,00	15.154,94	15.311,47	15.469,62
4	0805	020701	2157	01	00	15.000,00	15.154,94	15.311,47	15.469,62
4	0806	020701	2158	01	00	25.000,00	25.258,23	25.519,12	25.782,71
4	0806	020701	2158	05	12	134.000,00	135.384,09	136.782,46	138.195,29
4	0801	020701	2141	01	00	20.000,00	20.206,58	20.415,29	20.626,16
4	0802	020701	1050	05	12	55.000,00	0,00	0,00	0,00
4	0802	020701	2144	01	00	42.000,00	42.433,82	42.872,11	7.219,16
4	0802	020701	2144	02	13	20.000,00	20.206,59	20.415,29	20.626,16
4	0802	020701	2144	05	12	66.000,00	66.681,72	67.370,47	68.066,34
4	0801	020701	2138	01	00	15.000,00	15.154,94	15.311,47	15.469,62
4	0802	020701	2143	01	00	73.000,00	73.754,02	74.515,82	75.285,50
4	0802	020701	2143	05	12	46.000,00	46.475,13	46.955,18	47.440,18
4	0802	020701	2146	01	00	21.000,00	21.216,91	21.436,06	21.657,47
4	0802	020701	2147	01	00	5.000,00	5.051,65	5.103,82	0,00
4	0802	020701	2147	05	12	6.000,00	6.061,97	6.124,59	6.187,85
4	0802	020701	1050	02	13	60.000,00	0,00	0,00	0,00
4	0802	020701	1050	01	00	20.000,00	0,00	0,00	0,00
4	0801	020701	2139	01	00	15.000,00	15.154,94	15.311,47	15.469,62
Total SubFunção:						1.085.000,00	959.812,64	969.726,41	929.208,41

SubFunção: 306 Alimentação e Nutrição									
Entidade Programa	Unid.Orçam.	ProjAtiv	FonGrupo	FonCódigo	2022	2023	2024	2025	
4	0801	020701	2142	01	00	35.000,00	35.361,52	35.726,76	36.095,79
Total SubFunção:						35.000,00	35.361,52	35.726,76	36.095,79
Total Função:						2.091.000,00	1.976.203,65	1.996.615,67	1.966.704,43

Função: 09 Previdência Social									
SubFunção: 272 Previdência do Regime Estatutário									
Entidade Programa	Unid.Orçam.	ProjAtiv	FonGrupo	FonCódigo	2022	2023	2024	2025	
5	0902	030101	2185	01	00	2.000.000,00	2.020.658,00	2.041.529,38	2.062.616,33
5	0902	030101	2185	01	15	5.795.000,00	5.854.856,56	5.915.311,37	5.976.430,83
6	0902	030102	2116	01	15	30.000,00	30.309,87	30.622,94	30.939,25
Total SubFunção:						7.825.000,00	7.905.824,43	7.987.463,69	8.069.986,41
Total Função:						7.825.000,00	7.905.824,43	7.987.463,69	8.069.986,41

Função: 10 Saúde									
-------------------------	--	--	--	--	--	--	--	--	--

Anexo V - Síntese das Ações por Função e SubFunção - (PPA Inicial)

Função: 10 Saúde

SubFunção: 122 Administração Geral

Entidade Programa	Unid.Orçam.	ProjAtiv	FonGrupo	FonCódigo	2022	2023	2024	2025
3	1000	020800	2052	01 00	8.000,00	8.082,63	8.166,12	8.250,47
3	1000	020800	2050	01 00	1.768.000,00	1.786.261,67	1.804.711,97	1.823.352,84
Total SubFunção:					1.776.000,00	1.794.344,30	1.812.878,09	1.831.603,31

SubFunção: 301 Atenção Básica

Entidade Programa	Unid.Orçam.	ProjAtiv	FonGrupo	FonCódigo	2022	2023	2024	2025
3	1001	020801	1047	01 00	20.000,00	20.206,58	20.415,29	20.626,16
3	1001	020801	1047	05 10	200.000,00	202.065,80	204.152,94	206.261,63
3	1001	020801	1048	01 00	100.000,00	101.032,90	102.076,47	103.130,82
3	1001	020801	1048	05 10	100.000,00	101.032,90	102.076,47	103.130,82
3	1001	020801	1048	05 17	50.000,00	50.516,45	51.038,23	51.565,41
3	1001	020801	2132	01 00	1.811.000,00	1.829.705,82	1.848.604,85	1.867.699,09
3	1001	020801	2132	02 13	121.000,00	122.249,81	123.512,52	124.788,29
3	1001	020801	2132	05 10	3.175.000,00	3.207.794,57	3.240.927,88	3.274.403,43
3	1001	020801	2133	01 00	7.000,00	7.072,30	7.145,35	7.219,16
3	1001	020801	2133	05 10	4.000,00	4.041,32	4.083,06	4.125,23
3	1001	020801	2134	01 00	90.000,00	90.929,61	91.868,82	92.817,74
3	1001	020801	2134	05 10	160.000,00	161.652,64	163.322,35	165.009,91
Total SubFunção:					5.838.000,00	5.898.300,70	5.959.224,23	6.020.777,69

SubFunção: 302 Assistência Hospitalar e Ambulatorial

Entidade Programa	Unid.Orçam.	ProjAtiv	FonGrupo	FonCódigo	2022	2023	2024	2025
3	1002	020801	1049	01 00	100.000,00	101.032,90	102.076,47	103.130,82
3	1002	020801	1049	05 10	529.000,00	534.464,04	539.984,52	545.562,02
3	1002	020801	1049	05 17	50.000,00	50.516,45	51.038,23	51.565,41
3	1002	020801	2135	01 00	2.186.000,00	2.208.579,19	2.231.391,60	2.254.439,65
3	1002	020801	2135	05 10	1.812.000,00	1.830.716,15	1.849.625,62	1.868.730,40
3	1002	020801	2136	01 00	30.000,00	30.309,87	30.622,94	30.939,25
3	1002	020801	2136	05 10	30.000,00	30.309,87	30.622,94	30.939,25
Total SubFunção:					4.737.000,00	4.785.928,47	4.835.362,32	4.885.306,80

SubFunção: 303 Suporte Profilático e Terapêutico

Entidade Programa	Unid.Orçam.	ProjAtiv	FonGrupo	FonCódigo	2022	2023	2024	2025
3	1003	020801	2137	01 00	12.000,00	12.123,95	12.249,18	12.375,70
3	1003	020801	2137	02 13	172.000,00	173.776,59	175.571,52	177.385,01
3	1003	020801	2137	05 10	190.000,00	191.962,51	193.945,29	195.948,55
Total SubFunção:					374.000,00	377.863,05	381.765,99	385.709,26

SubFunção: 304 Vigilância Sanitária

Entidade Programa	Unid.Orçam.	ProjAtiv	FonGrupo	FonCódigo	2022	2023	2024	2025
3	1004	020801	2066	01 00	86.000,00	86.888,30	87.785,76	88.692,51
3	1004	020801	2066	05 10	69.000,00	69.712,70	70.432,76	71.160,26
Total SubFunção:					155.000,00	156.601,00	158.218,52	159.852,77

Anexo V - Síntese das Ações por Função e SubFunção - (PPA Inicial)

Função: 10 Saúde									
SubFunção: 305 Vigilância Epidemiológica									
Entidade	Programa	Unid.Orçam.	ProjAtiv	FonGrupo	FonCódigo	2022	2023	2024	2025
3	1005	020801	2067	01	00	212.000,00	214.189,75	216.402,11	218.637,34
3	1005	020801	2067	05	10	121.000,00	122.249,81	123.512,52	124.788,28
Total SubFunção:						333.000,00	336.439,56	339.914,63	343.425,62
Total Função:						13.213.000,00	13.349.477,08	13.442.363,78	13.626.675,45

Função: 12 Educação									
SubFunção: 306 Alimentação e Nutrição									
Entidade	Programa	Unid.Orçam.	ProjAtiv	FonGrupo	FonCódigo	2022	2023	2024	2025
2	1201	020900	2069	01	00	186.000,00	187.921,19	189.862,23	191.823,32
2	1201	020900	2069	05	03	253.000,00	255.613,24	258.253,47	260.920,97
2	1201	020900	2069	05	06	45.000,00	45.464,81	45.934,41	46.408,87
Total SubFunção:						484.000,00	488.999,24	494.050,11	499.153,16

SubFunção: 361 Ensino Fundamental									
Entidade	Programa	Unid.Orçam.	ProjAtiv	FonGrupo	FonCódigo	2022	2023	2024	2025
2	1203	020900	2163	01	00	245.000,00	247.530,61	250.087,35	252.670,50
2	1203	020900	2161	05	06	80.000,00	80.826,32	81.661,18	82.504,65
2	1203	020900	2161	01	00	100.000,00	101.032,90	102.076,47	103.130,82
2	1203	020900	2078	05	06	75.000,00	75.774,68	76.557,35	77.348,11
2	1203	020900	2078	05	02	12.800,00	12.932,21	13.065,79	13.200,74
2	1203	020900	2078	01	00	215.200,00	217.422,80	219.668,53	221.937,52
2	1203	020900	2076	05	06	137.000,00	138.415,07	139.844,76	141.289,22
2	1203	020900	2075	02	11	70.000,00	70.723,03	71.453,53	72.191,57
2	1203	020900	2163	05	08	5.000,00	5.051,65	5.103,82	5.156,54
2	1203	020900	2168	01	00	20.000,00	20.206,59	20.415,29	20.626,16
2	1203	020901	1012	05	09	100.000,00	101.032,90	102.076,47	103.130,82
2	1203	020901	1013	05	09	80.000,00	80.826,32	81.661,18	82.504,65
2	1203	020901	2085	05	09	243.000,00	245.509,95	248.045,82	250.607,88
2	1203	020901	2172	05	09	6.214.500,00	6.278.689,57	6.343.542,16	6.409.064,60
2	1203	020901	2173	05	09	2.856.000,00	2.885.499,62	2.915.303,95	2.945.416,12
2	1203	020901	2174	05	09	123.000,00	124.270,47	135.554,06	126.850,90
2	1203	020901	2181	05	09	97.000,00	98.001,91	99.014,17	100.036,89
2	1203	020901	2182	05	09	58.000,00	58.599,08	59.204,35	59.815,87
2	1204	020900	2164	01	00	80.000,00	80.826,32	81.661,18	82.504,65
2	1203	020900	1009	01	00	200.000,00	202.065,80	204.152,94	206.261,63
2	1204	020900	2164	05	06	25.000,00	25.258,23	25.519,12	25.782,70
2	1202	020900	2068	01	00	750.000,00	757.746,75	765.573,51	773.481,13
2	1202	020900	2171	01	00	80.000,00	80.826,32	20.415,29	20.626,16
2	1203	020900	2073	05	05	10.000,00	10.103,29	10.207,65	10.313,08
2	1203	020900	1009	05	08	126.000,00	127.301,45	128.616,35	129.944,83
2	1203	020900	1051	01	00	200.000,00	202.065,80	204.152,94	206.261,63
2	1203	020900	1051	05	07	131.000,00	132.353,10	133.720,17	135.101,37
2	1203	020900	1051	05	08	20.000,00	20.206,58	20.415,29	20.626,16
Total SubFunção:						12.353.500,00	12.481.099,32	12.558.770,67	12.678.386,90

Anexo V - Síntese das Ações por Função e SubFunção - (PPA Inicial)

Função: 12 Educação							2022	2023	2024	2025
SubFunção: 364 Ensino Superior										
Entidade Programa	Unid.Orçam.	ProjAtiv	FonGrupo	FonCódigo						
2	1208	020900	2186	01	00	25.000,00	25.258,23	25.519,12	25.782,70	
Total SubFunção:						25.000,00	25.258,23	25.519,12	25.782,70	

SubFunção: 365 Educação Infantil							2022	2023	2024	2025
Entidade Programa	Unid.Orçam.	ProjAtiv	FonGrupo	FonCódigo						
2	1205	020900	1052	01	00	265.000,00	267.737,19	270.502,64	273.296,66	
2	1204	020900	2165	01	00	26.000,00	26.268,55	26.539,88	26.814,01	
2	1205	020900	1052	05	08	10.000,00	1.010,33	1.020,76	1.031,31	
2	1205	020900	2071	01	00	67.000,00	67.692,05	68.391,23	69.097,64	
2	1205	020900	2162	05	06	8.000,00	8.082,63	8.166,12	8.250,47	
2	1205	020900	2166	01	00	80.000,00	80.826,32	81.661,18	82.504,65	
2	1205	020900	2166	05	06	10.000,00	10.103,29	10.207,65	10.313,08	
2	1205	020900	1052	05	07	130.000,00	131.342,77	132.699,41	134.070,06	
2	1205	020901	2175	05	09	1.737.500,00	1.755.446,64	1.773.578,65	1.791.897,94	
2	1205	020901	2177	05	09	33.500,00	33.846,02	34.195,62	34.548,83	
2	1205	020901	2183	05	09	25.000,00	25.258,23	25.519,12	25.782,70	
Total SubFunção:						2.392.000,00	2.407.614,02	2.432.482,26	2.457.607,35	

SubFunção: 366 Educação de Jovens e Adultos							2022	2023	2024	2025
Entidade Programa	Unid.Orçam.	ProjAtiv	FonGrupo	FonCódigo						
2	1206	020900	2169	01	00	14.500,00	14.649,77	14.801,09	14.953,97	
2	1206	020900	2170	01	00	15.000,00	15.154,94	15.311,47	15.469,62	
2	1206	020901	2178	05	09	539.000,00	544.567,33	550.192,17	555.875,10	
2	1206	020901	2180	05	09	23.500,00	23.742,74	23.987,97	24.235,74	
Total SubFunção:						592.000,00	598.114,78	604.292,70	610.534,43	

SubFunção: 367 Educação Especial							2022	2023	2024	2025
Entidade Programa	Unid.Orçam.	ProjAtiv	FonGrupo	FonCódigo						
2	1207	020900	2167	01	00	50.000,00	50.516,46	51.038,23	51.565,41	
Total SubFunção:						50.000,00	50.516,46	51.038,23	51.565,41	
Total Função:						15.896.500,00	16.051.602,05	16.166.153,09	16.323.029,95	

Função: 13 Cultura							2022	2023	2024	2025
SubFunção: 392 Difusão Cultural										
Entidade Programa	Unid.Orçam.	ProjAtiv	FonGrupo	FonCódigo						
2	0404	020900	2089	01	00	264.000,00	266.726,86	269.481,88	272.265,36	
2	0404	020900	2088	01	00	120.000,00	121.239,48	122.491,76	123.756,98	
Total SubFunção:						384.000,00	387.966,34	391.973,64	396.022,34	
Total Função:						384.000,00	387.966,34	391.973,64	396.022,34	

Função: 15 Urbanismo							2022	2023	2024	2025
SubFunção: 451 Infra-Estrutura Urbana										
Entidade Programa	Unid.Orçam.	ProjAtiv	FonGrupo	FonCódigo						
2	1501	021000	1043	01	00	205.000,00	207.117,45	209.256,76	211.418,17	
2	1501	021000	1043	05	17	45.000,00	45.464,81	45.934,41	46.408,87	
Total SubFunção:						250.000,00	252.582,26	255.191,17	257.827,04	

Anexo V - Síntese das Ações por Função e SubFunção - (PPA Inicial)

Função: 15 Urbanismo									
SubFunção: 452 Serviços Urbanos									
Entidade	Programa	Unid.Orçam.	ProjAtiv	FonGrupo	FonCódigo	2022	2023	2024	2025
2	1501	021000	1027	01	00	10.000,00	10.103,29	10.207,65	10.313,08
2	1501	021000	1044	01	00	10.000,00	10.103,29	10.207,65	10.313,08
2	1501	021000	1044	05	17	5.000,00	5.051,65	5.103,82	5.156,54
2	1501	021000	1029	05	17	15.000,00	15.154,94	15.311,47	15.469,62
2	1501	021000	1029	01	00	50.000,00	50.516,45	51.038,23	51.565,41
2	1501	021000	1027	05	17	55.000,00	55.568,10	56.142,06	56.721,95
2	1501	021000	2095	01	00	30.000,00	30.309,87	30.622,94	30.939,24
2	1501	021000	1027	01	18	100.000,00	101.032,90	102.076,47	103.130,82
Total SubFunção:						275.000,00	277.840,49	280.710,29	283.609,74
Total Função:						525.000,00	530.422,75	535.901,46	541.436,78

Função: 16 Habitação									
SubFunção: 482 Habitação Urbana									
Entidade	Programa	Unid.Orçam.	ProjAtiv	FonGrupo	FonCódigo	2022	2023	2024	2025
2	1501	021000	1030	01	00	5.000,00	5.051,65	5.103,82	5.156,54
2	1501	021000	1030	05	17	45.000,00	45.464,81	45.934,41	46.408,87
Total SubFunção:						50.000,00	50.516,46	51.038,23	51.565,41
Total Função:						50.000,00	50.516,46	51.038,23	51.565,41

Função: 17 Saneamento									
SubFunção: 511 Saneamento Básico Rural									
Entidade	Programa	Unid.Orçam.	ProjAtiv	FonGrupo	FonCódigo	2022	2023	2024	2025
2	1501	021000	1045	05	17	45.000,00	45.464,81	45.934,41	46.408,87
2	1501	021000	1045	01	00	5.000,00	5.051,65	5.103,82	5.156,54
Total SubFunção:						50.000,00	50.516,46	51.038,23	51.565,41

SubFunção: 512 Saneamento Básico Urbano									
Entidade	Programa	Unid.Orçam.	ProjAtiv	FonGrupo	FonCódigo	2022	2023	2024	2025
2	1501	021000	1046	05	17	40.000,00	40.413,16	40.830,59	41.252,33
2	1501	021000	1046	01	00	10.000,00	10.103,29	10.207,65	10.313,08
Total SubFunção:						50.000,00	50.516,45	51.038,24	51.565,41
Total Função:						100.000,00	101.032,91	102.076,47	103.130,82

Função: 20 Agricultura									
SubFunção: 605 Abastecimento									
Entidade	Programa	Unid.Orçam.	ProjAtiv	FonGrupo	FonCódigo	2022	2023	2024	2025
2	1501	021000	2102	01	00	8.000,00	8.082,63	8.166,12	8.250,47
Total SubFunção:						8.000,00	8.082,63	8.166,12	8.250,47

SubFunção: 608 Promoção da Produção Agropecuária									
Entidade	Programa	Unid.Orçam.	ProjAtiv	FonGrupo	FonCódigo	2022	2023	2024	2025
2	1501	021000	2101	01	00	10.000,00	10.103,29	10.207,65	10.313,08
Total SubFunção:						10.000,00	10.103,29	10.207,65	10.313,08
Total Função:						18.000,00	18.185,92	18.373,77	18.563,55

Função: 26 Transporte									
------------------------------	--	--	--	--	--	--	--	--	--

Anexo V - Síntese das Ações por Função e SubFunção - (PPA Inicial)

Função: 26 Transporte

SubFunção: 122 Administração Geral

Entidade	Programa	Unid.Orçam.	ProjAtiv	FonGrupo	FonCódigo	2022	2023	2024	2025
2	1501	021000	2131	01	00	19.000,00	19.196,25	19.394,53	19.594,85
Total SubFunção:						19.000,00	19.196,25	19.394,53	19.594,85

SubFunção: 782 Transporte Rodoviário

Entidade	Programa	Unid.Orçam.	ProjAtiv	FonGrupo	FonCódigo	2022	2023	2024	2025
2	1501	021000	1035	01	00	50.000,00	50.516,45	51.038,23	51.565,41
Total SubFunção:						50.000,00	50.516,45	51.038,23	51.565,41
Total Função:						69.000,00	69.712,70	70.432,76	71.160,26

Função: 27 Desporto e Lazer

SubFunção: 812 Desporto Comunitário

Entidade	Programa	Unid.Orçam.	ProjAtiv	FonGrupo	FonCódigo	2022	2023	2024	2025
2	0405	020900	1020	01	00	50.000,00	50.516,45	51.038,23	51.565,41
2	0405	020900	1019	05	08	10.000,00	10.103,29	10.207,65	10.313,08
2	0405	020900	1019	01	00	5.000,00	5.051,65	5.103,82	5.156,54
2	0405	020900	1020	05	08	51.000,00	51.526,78	52.059,00	52.596,72
2	0405	020900	2091	01	00	18.000,00	18.185,92	18.373,76	18.563,55
Total SubFunção:						134.000,00	135.384,09	136.782,46	138.195,30

SubFunção: 813 Lazer

Entidade	Programa	Unid.Orçam.	ProjAtiv	FonGrupo	FonCódigo	2022	2023	2024	2025
2	0405	020900	2092	01	00	10.000,00	10.103,29	10.207,65	10.313,08
2	0404	020500	2129	01	00	34.500,00	34.856,35	35.216,38	35.580,13
Total SubFunção:						44.500,00	44.959,64	45.424,03	45.893,21
Total Função:						178.500,00	180.343,73	182.206,49	184.088,51

Função: 28 Encargos Especiais

SubFunção: 031 Ação Legislativa

Entidade	Programa	Unid.Orçam.	ProjAtiv	FonGrupo	FonCódigo	2022	2023	2024	2025
1	0001	010100	2122	01	00	10.000,00	10.103,29	10.207,65	10.313,08
Total SubFunção:						10.000,00	10.103,29	10.207,65	10.313,08

SubFunção: 843 Serviço da Dívida Interna

Entidade	Programa	Unid.Orçam.	ProjAtiv	FonGrupo	FonCódigo	2022	2023	2024	2025
5	0000	030101	2106	01	15	5.000,00	5.051,65	5.103,82	5.156,54
Total SubFunção:						5.000,00	5.051,65	5.103,82	5.156,54

SubFunção: 846 Outros Encargos Especiais

Entidade	Programa	Unid.Orçam.	ProjAtiv	FonGrupo	FonCódigo	2022	2023	2024	2025
5	0000	030101	2107	01	15	5.000,00	5.051,65	5.103,82	5.156,54
2	0000	020500	0024	01	00	2.098.000,00	2.119.670,24	2.141.564,31	2.163.684,53
2	0000	020500	0021	01	00	87.000,00	87.898,62	88.806,53	89.723,81
Total SubFunção:						2.190.000,00	2.212.620,51	2.235.474,66	2.258.564,88
Total Função:						2.205.000,00	2.227.775,45	2.250.786,13	2.274.034,50



Prefeitura Municipal de Itaquitinga

AV ANTONIO CARLOS DE A

10150076/0001-57

Anexo V - Síntese das Ações por Função e SubFunção - (PPA Inicial)

Page 9 of 9