

LEI MUNICIPAL Nº 754/2021

**Estima a RECEITA e fixa a DESPESA
do Município para o exercício de
2022.**

**O EXCELENTÍSSIMO SENHOR PREFEITO DO MUNICÍPIO DE ITAQUITINGA, ESTADO
DE PERNAMBUCO, faço saber que a Câmara Municipal de Vereadores aprovou e eu sanciono a
seguinte Lei:**

CAPÍTULO 1

Seção Única

Da Abrangência

Art. 1º Esta Lei estima a Receita do Município para o exercício financeiro de 2022 no montante de R\$ 53.100.000,00 (Cinquenta e três milhões e cem mil reais) e fixa a Despesa em igual valor, compreendendo, nos termos do art. 165, § 5º da Constituição Federal e da Lei de Diretrizes Orçamentárias:

- I - o orçamento fiscal, referente aos Poderes do Município, seus fundos, órgãos e entidades da Administração Pública Municipal direta e indireta;
- II - o orçamento da seguridade social, abrangendo às entidades e órgãos da Administração direta e indireta, incluídos fundos, responsáveis pela saúde, previdência e assistência social.

CAPÍTULO II

DO ORÇAMENTO FISCAL E DA SEGURIDADE SOCIAL

Seção I

Da Estimativa da Receita

Art. 2º A receita orçamentária total é estimada em R\$ 53.100.000,00 e desdobrada da seguinte forma:

- I - Orçamento Fiscal: R\$ 41.773.400,00 (Quarenta e Um Milhões e Setecentos e Setenta e Três Mil e Quatrocentos Reais);
- II - Orçamento da Seguridade Social no valor de R\$ 11.326.600,00 (Onze milhões e trezentos e vinte e seis mil e seiscentos reais), onde:





- a) R\$ 6.788.000,00 (Seis milhões e setecentos e oitenta e oito mil reais) compreende receitas de saúde;
- b) R\$ 693.000,00 (seiscentos e noventa e três mil reais) compreende receitas de assistência social;
- c) R\$ 3.845.000,00 (Três milhões e oitocentos e quarenta e cinco mil reais); compreende as receitas do Regime Próprio de Previdência Social (RPPS).

Art. 3º As receitas são estimadas por Categoria Econômica, segundo a origem dos recursos, conforme o disposto no Anexo 01.

Art. 4º As Receitas estimadas no orçamento serão arrecadadas na forma da legislação em vigor, de acordo com o desdobramento constante do Anexo 02.

Seção II

Da Fixação da Despesa

Art. 5º A Despesa total é fixada nos Orçamentos Fiscal e da Seguridade Social, no mesmo valor da Receita, discriminada por Função, Poderes e Órgãos, em R\$ 53.100.000,00 (cinquenta e três milhões e cem mil reais); e desdobrada nos termos da Lei de Diretrizes Orçamentárias da seguinte forma:

- I - Orçamento Fiscal: R\$ 29.376.000,00 (Vinte e Nove Milhões e Trezentos e Setenta e Seis Mil Reais);
- II - Orçamento da Seguridade Social, no valor de R\$ 23.724.000,00 (Vinte e Três Milhões e Setecentos e Vinte e Quatro Mil Reais), onde:

- a) R\$ 13.213.000,00 (Treze Milhões e Duzentos e Treze Mil Reais) compreende despesas com saúde;
- b) R\$ 2.066.000,00 (Dois Milhões e Sessenta e Seis Mil Reais) são despesas com assistência social;
- c) R\$ 8.445.000,00 (Oito Milhões e Quatrocentos e Quarenta e Cinco Mil Reais) são despesas com o Regime Próprio de Previdência Social.

Parágrafo Único. Do Montante das despesas fixadas nas alíneas "a", "b" e "c", do inciso II deste artigo, R\$ 12.397.000,00 (Doze milhões e trezentos e noventa e sete mil e quatrocentos reais) serão custeadas com recursos do Orçamento Fiscal.

Seção III

Da Distribuição da Despesa por Órgãos

Art. 6º A Despesa Total, fixada por Funções, Subfunções, Projetos, Atividades e Operações Especiais dos Poderes e Órgãos, está discriminada nos Anexos 06 a 09 desta Lei, consoante disposições da Lei Federal nº 4.320/64 e regulamentações específicas.

Art. 7º As categorias econômicas e despesas por grupos estão demonstradas de forma analítica, individualizada por órgão, no Anexo 02 e consolidadas no Resumo da Natureza da Despesa.

Seção IV

Da Autorização para Abertura de Crédito Adicional Suplementar

Art. 8º Fica o Poder Executivo autorizado a abrir créditos adicionais suplementares até o valor correspondente a 40% (quarenta por cento) da despesa fixada nos orçamentos, fiscal e da seguridade social, com a finalidade de incorporar valores que excedam as previsões constantes desta Lei, mediante a utilização de recursos permitidos no § 1º do art. 43 da Lei nº 4.320/64 e disposições da LDO para 2021.

§ 1º Para efeito da execução orçamentária, a discriminação, o remanejamento orçamentário e a inclusão dos elementos em cada grupo de despesa das atividades, projetos e operações especiais, na mesma unidade orçamentária, constantes da presente Lei e de créditos adicionais, serão efetuados mediante registro contábil diretamente no sistema informatizado de execução financeira do orçamento, e não oneram a autorização constante no caput deste artigo, independentemente de formalização legal específica.

§ 2º Durante a execução orçamentária, o Poder Executivo, autorizado por Lei, poderá incluir novos projetos, atividades ou operações especiais nos orçamentos das unidades administrativas e gestoras, na forma de crédito especial.

Seção V

Da Autorização para Realizar Operações de Crédito

Art. 9º. Fica o Poder Executivo autorizado a contratar e oferecer garantias a empréstimos voltados para a modernização administrativa e tributária, bem como, a execução de programas de habitação, saneamento e



outros investimentos públicos, respeitados os limites da Lei Complementar nº 101/2000, de Resoluções do Senado Federal, disposições da legislação pertinente e compatibilidade com programas federais.

CAPÍTULO III

Seção Única

Das Disposições Gerais

Art.10. A utilização de dotações com origem de recursos em convênios ou operações de crédito fica condicionada à celebração dos instrumentos legais.

Art.11. Na fixação dos valores das dotações para pessoal, foram consideradas projeções para acréscimos de despesas destinadas a atender as disposições do § 1º do art. 169 da Constituição Federal.

Art. 12. A presente Lei entra em vigor na data de sua publicação, contando-se seus efeitos a partir de 1º de janeiro de 2021.

Gabinete do Prefeito, em 17 de dezembro de 2021.

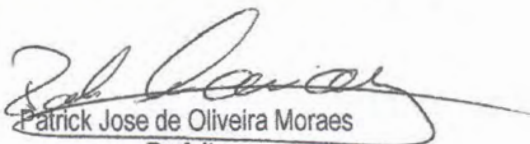

Patrick Jose de Oliveira Moraes
Prefeito



Prefeitura Municipal de Itaquitinga

AV ANTONIO CARLOS DE ALMEIDA - CNPJ:10150076/0001-57

Orçamento Programa - Exercício de 2022

LEGISLAÇÃO DA RECEITA

(Inc. III, § 1º, Art.2º)

Quadro 11

Page 1

Codigo	Discriminação	Fonte	Legislacao
1000.00.0.0.00	RECEITAS CORRENTES		
1100.00.0.0.00	IMPOSTOS, TAXAS E CONTRIBUIÇÕES DE MELHORIA		
1110.00.0.0.00	IMPOSTOS		
1112.00.0.0.00	IMPOSTOS SOBRE O PATRIMÔNIO		
1112.50.0.0.00	IMPOSTO SOBRE A PROPRIEDADE PREDIAL E TERRITORIAL URBANA		
1112.50.0.1.01	IPTU - PRINCIPAL	01 500	Código Tributário do Município
1112.50.0.2.01	IPTU - MULTAS E JUROS DE MORA	01 500	Código Tributário do Município
1112.50.0.3.01	IPTU - DÍVIDA ATIVA	01 500	Código Tributário do Município
1112.50.0.4.01	IPTU - MULTAS E JUROS DE MORA DA DÍVIDA ATIVA	01 500	Código Tributário do Município
1112.53.0.0.00	IMPOSTOS SOBRE TRANSMISSÃO "INTER VIVOS" DE BENS IMÓVEIS E D		
1112.53.0.1.01	ITBI - PRINCIPAL	01 500	Código Tributário do Município
1112.53.0.2.01	ITBI - MULTAS E JUROS DE MORA	01 500	Código Tributário do Município
1112.53.0.3.01	ITBI - DÍVIDA ATIVA	01 500	Código Tributário do Município
1112.53.0.4.01	ITBI - MULTAS E JUROS DE MORA DA DÍVIDA ATIVA	01 500	Código Tributário do Município
1113.00.0.0.00	IMPOSTOS SOBRE A RENDA E PROVENTOS DE QUALQUER NATUREZA		
1113.03.0.0.00	IMPOSTO SOBRE A RENDA - RETIDO NA FONTE		
1113.03.1.0.00	IMPOSTO SOBRE A RENDA - RETIDO NA FONTE - TRABALHO		
1113.03.1.1.01	IRRF - TRABALHO	01 500	Código Tributário do Município
1113.03.4.0.00	IMPOSTO SOBRE A RENDA - RETIDO NA FONTE - OUTROS RENDIMENTOS		
1113.03.4.1.01	IRRF - OUTROS RENDIMENTOS	01 500	Código Tributário do Município
1114.00.0.0.00	IMPOSTOS SOBRE A PRODUÇÃO E CIRCULAÇÃO DE MERCADORIAS E SERV		
1114.51.0.0.00	IMPOSTOS SOBRE SERVIÇOS		
1114.51.1.0.00	IMPOSTO SOBRE SERVIÇOS DE QUALQUER NATUREZA - ISSQN		
1114.51.1.1.01	ISS - PRINCIPAL	01 500	Código Tributário do Município
1114.51.1.1.02	ISS - SIMPLES NACIONAL	01 500	Código Tributário do Município
1114.51.1.2.01	ISS - MULTAS E JUROS DE MORA	01 500	Código Tributário do Município
1114.51.1.3.01	ISS - DÍVIDA ATIVA	01 500	Código Tributário do Município



Prefeitura Municipal de Itaqui

AV ANTONIO CARLOS DE ALMEIDA - CNPJ:10150076/0001-57

Orçamento Programa - Exercício de 2022

LEGISLAÇÃO DA RECEITA

(Inc. III, § 1º, Art.2º)

Quadro 11

Page 2

Código	Discriminação	Fonte	Legislacao
1120.00.0.0.00	TAXAS		
1121.00.0.0.00	TAXAS PELO EXERCÍCIO DO PODER DE POLÍCIA		
1121.01.0.0.00	TAXAS DE INSPEÇÃO, CONTROLE E FISCALIZAÇÃO		
1121.01.0.1.01	TAXA DE LIC. P/ FUNCIONAMENTO DE ESTABEL. COM, IND E P. SERV	01 500	Código Tributário do Município
1121.01.0.1.02	TAXA DE PUBLICIDADE COMERCIAL	01 500	Código Tributário do Município
1121.01.0.1.03	TAXA DE FUNCIONAMENTO DE ESTABELECIMENTO EM HORÁRIO ESPECIAL	01 500	Código Tributário do Município
1121.01.0.1.04	TAXA DE LICENÇA PARA EXECUÇÃO DE OBRAS	01 500	Código Tributário do Município
1121.01.0.1.05	TAXA DE AUTORIZAÇÃO DE FUNCIONAMENTO DE TRANSPORTE	01 500	Código Tributário do Município
1121.01.0.1.06	TAXA DE UTILIZAÇÃO DE ÁREA DE DOMÍNIO PÚBLICO	01 500	Código Tributário do Município
1121.01.0.1.07	TAXA DE APROVAÇÃO DE PROJETO DE CONSTRUÇÃO CIVIL	01 500	Código Tributário do Município
1121.01.0.1.08	TAXA DE ALINHAMENTO DE NIVELAMENTO	01 500	Código Tributário do Município
1121.01.0.1.09	TAXA DE APREENSÃO, DEPÓSITO OU LIBERAÇÃO DE ANIMAIS	01 500	Código Tributário do Município
1121.01.0.1.10	OUTRAS TAXAS PELO EXERCÍCIO DO PODER DE POLÍCIA	01 500	Código Tributário do Município
1121.50.0.0.00	TAXA DE FISCALIZAÇÃO DE VIGILÂNCIA SANITÁRIA		
1121.50.0.1.01	TAXA DE FISCALIZAÇÃO DE VIGILÂNCIA SANITÁRIA - PRINCIPAL	01 500	Código Tributário do Município
1122.00.0.0.00	TAXAS PELA PRESTAÇÃO DE SERVIÇOS		
1122.01.0.0.00	TAXAS PELA PRESTAÇÃO DE SERVIÇOS EM GERAL		
1122.01.0.1.01	TAXAS DE EXPEDIENTE	01 500	Código Tributário do Município
1122.01.0.1.02	TAXAS DE SERVIÇOS URBANOS	01 500	Código Tributário do Município
1122.01.0.1.03	TAXA DE CEMITÉRIOS	01 500	Código Tributário do Município
1122.01.0.1.04	TAXA DE LIMPEZA PÚBLICA	01 500	Código Tributário do Município
1122.01.0.1.05	OUTRAS TAXAS PELA PRESTAÇÃO DE SERVIÇO	01 500	Código Tributário do Município
1200.00.0.0.00	CONTRIBUIÇÕES		
1210.00.0.0.00	CONTRIBUIÇÕES SOCIAIS		
1215.00.0.0.00	CONTRIBUIÇÕES PARA REGIMES PRÓPRIOS DE PREVIDÊNCIA E SISTEM		
1215.01.0.0.00	CONTRIBUIÇÃO DO SERVIDOR CIVIL		



Prefeitura Municipal de Itaquitinga

AV ANTONIO CARLOS DE ALMEIDA - CNPJ:10150076/0001-57

Orçamento Programa - Exercício de 2022

LEGISLAÇÃO DA RECEITA

(Inc. III, § 1º, Art.2º)

Quadro 11

Page 3

Codigo	Discriminação	Fonte	Legislacao
1215.01.1.0.00	CONTRIBUIÇÃO DO SERVIDOR CIVIL ATIVO		
1215.01.1.1.01	CONTRIBUIÇÃO DO SERVIDOR - CV (F.F)	01 801	Art. 149 Parágrafo 1º da Constituição Federal
1215.01.1.1.02	CONTRIBUIÇÃO DO SERVIDOR - PM (F.F)	01 801	Art. 149 Parágrafo 1º da Constituição Federal
1215.01.1.1.03	CONTRIBUIÇÃO DO SERVIDOR - FMS (F.F)	01 801	Art. 149 Parágrafo 1º da Constituição Federal
1215.01.1.1.04	CONTRIBUIÇÃO DO SERVIDOR - FMAS (F.F)	01 801	Art. 149 Parágrafo 1º da Constituição Federal
1215.01.1.1.05	CONTRIBUIÇÃO DO SERVIDOR - PESSOAL CEDIDO (F.F)	01 801	Art. 149 Parágrafo 1º da Constituição Federal
1215.01.1.1.06	CONTRIBUIÇÃO DO SERVIDOR - RPPS (F.F)	01 801	Art. 149 Parágrafo 1º da Constituição Federal
1215.01.1.1.07	CONTRIBUIÇÃO DO SERVIDOR - PM (F.P)	01 800	Art. 149 Parágrafo 1º da Constituição Federal
1215.01.1.1.08	CONTRIBUIÇÃO DO SERVIDOR - FMS (F.P)	01 800	Art. 149 Parágrafo 1º da Constituição Federal
1215.01.1.2.01	CONTRIBUIÇÃO DO SERVIDOR - MULTAS E JUROS (F.F)	01 801	Art. 149 Parágrafo 1º da Constituição Federal
1215.01.1.2.02	CONTRIBUIÇÃO DO SERVIDOR - MULTAS E JUROS (F.P)	01 800	Art. 149 Parágrafo 1º da Constituição Federal
1215.01.2.0.00	CONTRIBUIÇÃO DO SERVIDOR CIVIL INATIVO		
1215.01.2.1.01	CONTRIBUIÇÃO DO SERVIDOR CIVIL INATIVO - PRINCIPAL (F.F)	01 801	Art. 149 Parágrafo 1º da Constituição Federal
1215.01.2.1.02	CONTRIBUIÇÃO DO SERVIDOR CIVIL INATIVO - PRINCIPAL (F.P)	01 800	Art. 149 Parágrafo 1º da Constituição Federal
1215.01.3.0.00	CONTRIBUIÇÃO DO SERVIDOR CIVIL - PENSIONISTAS		
1215.01.3.1.01	CONTRIBUIÇÃO DO SERVIDOR CIVIL PENSIONISTA - PRINCIPAL (F.F)	01 801	Art. 149 Parágrafo 1º da Constituição Federal
1215.01.3.1.02	CONTRIBUIÇÃO DO SERVIDOR CIVIL PENSIONISTA - PRINCIPAL (F.P)	01 800	Art. 149 Parágrafo 1º da Constituição Federal
1240.00.0.0.00	CONTRIBUIÇÃO PARA O CUSTEIO DO SERVIÇO DE ILUMINAÇÃO PÚBLICA		
1241.00.0.0.00	CONTRIBUIÇÃO PARA O CUSTEIO DO SERVIÇO DE ILUMINAÇÃO PÚBLICA		
1241.50.0.0.00	CONTRIBUIÇÃO PARA O CUSTEIO DO SERVIÇO DE ILUMINAÇÃO PÚBLICA		
1241.50.0.1.01	CONTRIBUIÇÃO PARA O CUSTEIO DO SERVIÇO DE ILUMINAÇÃO PÚBLICA	01 500	Legislação Específica
1300.00.0.0.00	RECEITA PATRIMONIAL		
1320.00.0.0.00	VALORES MOBILIÁRIOS		
1321.00.0.0.00	JUROS E CORREÇÕES MONETÁRIAS		
1321.01.0.0.00	REMUNERAÇÃO DE DEPÓSITOS BANCÁRIOS		
1321.01.0.1.01	REMUNERAÇÃO DE DEPÓSITOS BANCÁRIOS VINCULADOS - PREFEITURA	01 500	Legislação Específica



Prefeitura Municipal de Itaquitinga

AV ANTONIO CARLOS DE ALMEIDA - CNPJ:10150076/0001-57

Orçamento Programa - Exercício de 2022

LEGISLAÇÃO DA RECEITA

(Inc. III, § 1º, Art.2º)

Quadro 11

Page 4

Codigo	Discriminação	Fonte	Legislacao
1321.01.0.1.02	REMUNERAÇÃO DE DEPÓSITOS BANCÁRIOS VINCULADOS - CIDE	01 500	Legislação Específica
1321.01.0.1.03	REMUNERAÇÃO DE DEPÓSITOS BANCÁRIOS VINCULADOS - FUNDEB	05 540	Legislação Específica
1321.01.0.1.04	REMUNERAÇÃO DE DEPÓSITOS BANCÁRIOS VINCULADOS - QSE	05 550	Legislação Específica
1321.01.0.1.06	REMUNERAÇÃO DE DEPÓSITOS BANCÁRIOS VINCULADOS - PNAE	05 552	Legislação Específica
1321.01.0.1.07	REMUNERAÇÃO DE DEPÓSITOS BANCÁRIOS VINCULADOS - PNATE	05 553	Legislação Específica
1321.01.0.1.08	REMUNERAÇÃO DE DEPÓSITOS BANCÁRIOS VINCULADOS - DEMAIS FNDE	05 569	Legislação Específica
1321.01.0.1.09	REMUNERAÇÃO DE DEPÓSITOS BANCÁRIOS VINCULADOS - CONVÊNIOS	05 570	Legislação Específica
1321.01.0.1.11	REMUNERAÇÃO DE DEPÓSITOS BANCÁRIOS VINCULADOS - FMS	05 600	Legislação Específica
1321.01.0.1.12	REMUNERAÇÃO DE DEPÓSITOS BANCÁRIOS NÃO VINCULADOS- R.P SAÚDE	01 500	Legislação Específica
1321.01.0.1.13	REMUNERAÇÃO DE DEPÓSITOS BANCÁRIOS VINCULADOS - FMAS	05 660	Legislação Específica
1321.01.0.1.14	REMUNERAÇÃO DE DEPÓSITOS BANCÁRIOS NÃO VINCULADOS - R.P FMAS	01 501	Legislação Específica
1321.04.0.0.00	REMUNERAÇÃO DOS RECURSOS DO REGIME PRÓPRIO DE PREVIDÊNCIA SO		
1321.04.0.1.01	REMUNERAÇÃO DOS RECURSOS DO RPPS (F.F)	01 801	Legislação Específica
1321.04.0.1.02	REMUNERAÇÃO DOS RECURSOS DO RPPS (F.P)	01 800	Legislação Específica
1390.00.0.0.00	DEMAIS RECEITAS PATRIMONIAIS		
1399.00.0.0.00	OUTRAS RECEITAS PATRIMONIAIS		
1399.99.0.0.00	OUTRAS RECEITAS PATRIMONIAIS		
1399.99.0.1.01	OUTRAS RECEITAS PATRIMONIAIS - PREFEITURA	01 500	Legislação Específica
1399.99.0.1.02	OUTRAS RECEITAS PATRIMONIAIS - FMS	01 500	Legislação Específica
1399.99.0.1.03	OUTRAS RECEITAS PATRIMONIAIS - FMAS	01 501	Legislação Específica
1700.00.0.0.00	TRANSFERÊNCIAS CORRENTES		
1710.00.0.0.00	TRANSFERÊNCIAS DA UNIÃO E DE SUAS ENTIDADES		
1711.00.0.0.00	TRANSFERÊNCIAS DECORRENTES DE PARTICIPAÇÃO NA RECEITA DA UNI		
1711.51.0.0.00	COTA-PARTE DO FUNDO DE PARTICIPAÇÃO DOS MUNICÍPIOS - FPM		
1711.51.1.0.00	COTA-PARTE DO FUNDO DE PARTICIPAÇÃO DOS MUNICÍPIOS - COTA ME		
1711.51.1.1.01	COTA-PARTE DO FPM - COTA MENSAL	01 500	Art. 159 da Constituição Federal

**Prefeitura Municipal de Itaquitinga**

AV ANTONIO CARLOS DE ALMEIDA - CNPJ:10150076/0001-57

Orçamento Programa - Exercício de 2022

LEGISLAÇÃO DA RECEITA

(Inc. III, § 1º, Art.2º)

Quadro 11

Page 5

Código	Discriminação	Fonte	Legislacao
1711.51.2.0.00	COTA-PARTE DO FUNDO DE PARTICIPAÇÃO DO MUNICÍPIOS – 1% COTA		
1711.51.2.1.01	COTA-PARTE DO FPM -1% DEZEMBRO	01 500	Art. 159 da Constituição Federal
1711.51.3.0.00	COTA-PARTE DO FUNDO DE PARTICIPAÇÃO DOS MUNICÍPIOS - 1% COTA		
1711.51.3.1.01	COTA-PARTE DO FPM -1% JULHO	01 500	Art. 159 da Constituição Federal
1711.52.0.0.00	COTA-PARTE DO IMPOSTO SOBRE A PROPRIEDADE TERRITORIAL RURAL		
1711.52.0.1.01	COTA-PARTE DO ITR - PRINCIPAL	01 500	Art. 159 da Constituição Federal
1712.00.0.0.00	TRANSFERÊNCIAS DAS COMPENSAÇÕES FINANCEIRAS PELA EXPLORAÇÃO		
1712.51.0.0.00	COTA-PARTE DA COMPENSAÇÃO FINANCEIRA PELA EXPLORAÇÃO DE RECU		
1712.51.0.1.01	COTA-PARTE DA COMP. FINAN. PELA EXP. DE REC. MINERAIS - CFEM	01 500	Art. 159 da Constituição Federal
1712.52.0.0.00	COTA-PARTE DA COMPENSAÇÃO FINANCEIRA PELA PRODUÇÃO DE PETRÓL		
1712.52.4.0.00	COTA-PARTE DO FUNDO ESPECIAL DO PETRÓLEO – FEP		
1712.52.4.1.01	COTA-PARTE DO FUNDO ESPECIAL DO PETRÓLEO – FEP - PRINCIPAL	01 500	Lei 9.478/97
1713.00.0.0.00	TRANSFERÊNCIAS DE RECURSOS DO SISTEMA ÚNICO DE SAÚDE – SUS		
1713.50.0.0.00	TRANSFERÊNCIAS DE RECURSOS DO SISTEMA ÚNICO DE SAÚDE – SUS –		
1713.50.1.0.00	TRANSFERÊNCIAS DE RECURSOS DO BLOCO DE MANUTENÇÃO DAS Ações		
1713.50.1.1.01	INCENTIVO PARA AÇÕES ESTRATÉGICAS	05 600	Art. 77 do ADCT c/c Portaria MS nº 1.497/07
1713.50.1.1.02	INCENTIVO FINANCEIRO DA APS - DESEMPENHO	05 600	Art. 77 do ADCT c/c Portaria MS nº 1.497/07
1713.50.1.1.03	INCENTIVO FINANCEIRO DA APS - CAPITAÇÃO PONDERADA	05 600	Art. 77 do ADCT c/c Portaria MS nº 1.497/07
1713.50.1.1.04	PROGRAMA DE INFORMATIZAÇÃO DA APS	05 600	Art. 77 do ADCT c/c Portaria MS nº 1.497/07
1713.50.1.1.05	APOIO À MANUTENÇÃO DOS POLOS DE ACADEMIA DA SAÚDE	05 600	Art. 77 do ADCT c/c Portaria MS nº 1.497/07
1713.50.1.1.06	INCREMENTO TEMPORÁRIO AO CUSTEIO DOS SERV. DE ATENÇÃO BÁSICA	05 600	Art. 77 do ADCT c/c Portaria MS nº 1.497/07
1713.50.1.1.07	AGENTES COMUNITÁRIOS DE SAÚDE	05 600	Art. 77 do ADCT c/c Portaria MS nº 1.497/07
1713.50.1.1.08	CORONAVÍRUS (COVID-19)	05 602	Art. 77 do ADCT c/c Portaria MS nº 1.497/07
1713.50.2.0.00	TRANSFERÊNCIAS DE RECURSOS DO BLOCO DE MANUTENÇÃO DAS Ações		
1713.50.2.1.01	ATENÇÃO À SAÚDE DA POPULAÇÃO PARA PROCEDIMENTOS DO MAC	05 600	Art. 77 do ADCT c/c Portaria MS nº 1.497/07
1713.50.3.0.00	TRANSFERÊNCIAS DE RECURSOS DO BLOCO DE MANUTENÇÃO DAS Ações		



Prefeitura Municipal de Itaquitinga

AV ANTONIO CARLOS DE ALMEIDA - CNPJ:10150076/0001-57

Orçamento Programa - Exercício de 2022

LEGISLAÇÃO DA RECEITA

(Inc. III, § 1º, Art.2º)

Quadro 11

Page 6

Codigo	Discriminação	Fonte	Legislacao
1713.50.3.1.01	INCENTIVO FINANCEIRO À VIGILÂNCIA EM SAÚDE - VIG.SANITÁRIA	05 600	Art. 77 do ADCT c/c Portaria MS nº 1.497/07
1713.50.3.1.02	INCENTIVO FINANCEIRO À VIGILÂNCIA EM SAÚDE - DESPESAS DIVERS	05 600	Art. 77 do ADCT c/c Portaria MS nº 1.497/07
1713.50.4.0.00	TRANSFERÊNCIAS DE RECURSOS DO BLOCO DE MANUTENÇÃO DAS Ações		
1713.50.4.1.01	PROMOÇÃO DA ASS. FARM. E INSUMOS ESTRATÉGICOS NA ATENÇÃO BAS	05 600	Art. 77 do ADCT c/c Portaria MS nº 1.497/07
1713.50.9.0.00	TRANSFERÊNCIAS DE RECURSOS DO BLOCO DE MANUTENÇÃO DAS Ações		
1713.50.9.1.01	OUTRAS TRANSF. DO BLOCO DE MANUT. DAS AÇÕES E SERV. PUB.EM S	05 600	Art. 77 do ADCT c/c Portaria MS nº 1.497/07
1714.00.0.0.00	TRANSFERÊNCIAS DE RECURSOS DO FUNDO NACIONAL DO DESENVOLVIME		
1714.50.0.0.00	TRANSFERÊNCIAS DO SALÁRIO-EDUCAÇÃO		
1714.50.0.1.01	TRANSFERÊNCIAS DO SALÁRIO-EDUCAÇÃO - PRINCIPAL	05 550	Legislação Específica
1714.51.0.0.00	TRANSFERÊNCIAS DIRETAS DO FNDE REFERENTES AO PROGRAMA DINHEI		
1714.51.0.1.01	TRANSFERÊNCIAS DIRETAS DO FNDE REFERENTES AO PDDE	05 551	Legislação Específica
1714.52.0.0.00	TRANSFERÊNCIAS REFERENTES AO PROGRAMA NACIONAL DE ALIMENTAÇÃO		
1714.52.0.1.01	TRANSFERÊNCIAS REFERENTES AO PNAE - ENSINO FUNDAMENTAL	05 552	Legislação Específica
1714.52.0.1.02	TRANSFERÊNCIAS REFERENTES AO PNAE - CRECHE	05 552	Legislação Específica
1714.52.0.1.03	TRANSFERÊNCIAS REFERENTES AO PNAE - EJA	05 552	Legislação Específica
1714.52.0.1.04	TRANSFERÊNCIAS REFERENTES AO PNAE - PRÉ ESCOLA	05 552	Legislação Específica
1714.53.0.0.00	TRANSFERÊNCIAS REFERENTES AO PROGRAMA NACIONAL DE APOIO AO T		
1714.53.0.1.01	TRANSFERÊNCIAS REFERENTES AO PNATE	05 553	Legislação Específica
1714.99.0.0.00	OUTRAS TRANSFERÊNCIAS DIRETAS DO FUNDO NACIONAL DO DESENVOLV		
1714.99.0.1.01	OUTRAS TRANSFERÊNCIAS DIRETAS DO FNDE	05 569	Legislação Específica
1715.00.0.0.00	TRANSFERÊNCIAS DE RECURSOS DE COMPLEMENTAÇÃO DA UNIÃO AO FUN		
1715.50.0.0.00	TRANSFERÊNCIAS DE RECURSOS DE COMPLEMENTAÇÃO DA UNIÃO AO FUN		
1715.50.0.1.01	COMPLEMENTAÇÃO FUNDEB - VAAT	05 542	Lei 14.113/20
1715.51.0.0.00	TRANSFERÊNCIAS DE RECURSOS DE COMPLEMENTAÇÃO DA UNIÃO AO FUN		
1715.51.0.1.01	COMPLEMENTAÇÃO FUNDEB - VAAF	05 541	Lei 14.113/20
1716.00.0.0.00	TRANSFERÊNCIAS DE RECURSOS DO FUNDO NACIONAL DE ASSISTÊNCIA		
1716.50.0.0.00	TRANSFERÊNCIAS DE RECURSOS DO FUNDO NACIONAL DE ASSISTÊNCIA		



Prefeitura Municipal de Itaqui

AV ANTONIO CARLOS DE ALMEIDA - CNPJ:10150076/0001-57

Orçamento Programa - Exercício de 2022

LEGISLAÇÃO DA RECEITA

(Inc. III, § 1º, Art.2º)

Quadro 11

Page 7

Codigo	Discriminação	Fonte	Legislacao
1716.50.0.1.01	PRIMEIRA INFÂNCIA NO SUAS	05 660	LOAS - Lei nº 8.742/93 e Atualizações
1716.50.0.1.02	SERVIÇO DE CONVIVÊNCIA E FORTALECIMENTO DE VÍNCULOS - SCFV	05 660	LOAS - Lei nº 8.742/93 e Atualizações
1716.50.0.1.03	PISO BÁSICO FIXO	05 660	LOAS - Lei nº 8.742/93 e Atualizações
1716.50.0.1.04	ÍNDICE DE GESTÃO DESCENTRALIZADA - IGDBF	05 660	LOAS - Lei nº 8.742/93 e Atualizações
1716.50.0.1.05	OUTRAS TRANSFERÊNCIAS DE RECURSOS DO FNAS	05 660	LOAS - Lei nº 8.742/93 e Atualizações
1717.00.0.0.00	TRANSFERÊNCIAS DE CONVÊNIOS DA UNIÃO E DE SUAS ENTIDADES		
1717.50.0.0.00	TRANSFERÊNCIAS DE CONVÊNIOS DA UNIÃO PARA O SISTEMA ÚNICO DE		
1717.50.0.1.01	TRANSFERÊNCIAS DE CONVÊNIOS DA UNIÃO PARA O SUS	05 631	Legislação Específica
1717.51.0.0.00	TRANSFERÊNCIAS DE CONVÊNIOS DA UNIÃO DESTINADAS A PROGRAMAS		
1717.51.0.1.01	TRANSF. DE CONVÊNIOS DA UNIÃO PARA PROGRAMAS DE EDUCAÇÃO	05 570	Legislação Específica
1719.00.0.0.00	OUTRAS TRANSFERÊNCIAS DE RECURSOS DA UNIÃO E DE SUAS ENTIDAD		
1719.99.0.0.00	OUTRAS TRANSFERÊNCIAS DE RECURSOS DA UNIÃO E DE SUAS ENTIDAD		
1719.99.0.1.02	ADO - LC 176/2020	01 500	Lei Complementar 176/20
1720.00.0.0.00	TRANSFERÊNCIAS DOS ESTADOS E DO DISTRITO FEDERAL E DE SUAS E		
1721.00.0.0.00	PARTICIPAÇÃO NA RECEITA DOS ESTADOS E DISTRITO FEDERAL		
1721.50.0.0.00	COTA-PARTE DO ICMS		
1721.50.0.1.01	COTA-PARTE DO ICMS - PRINCIPAL	01 500	Art. 155 inciso II da CF, Constituição Federal
1721.51.0.0.00	COTA-PARTE DO IPVA		
1721.51.0.1.01	COTA-PARTE DO IPVA - PRINCIPAL	01 500	Art. 155 inciso II da CF, Constituição Federal
1721.52.0.0.00	COTA-PARTE DO IPI - MUNICÍPIOS		
1721.52.0.1.01	COTA-PARTE DO IPI - MUNICÍPIOS - PRINCIPAL	01 500	Art. 155 inciso II da CF, Constituição Federal
1721.53.0.0.00	COTA-PARTE DA CONTRIBUIÇÃO DE INTERVENÇÃO NO DOMÍNIO ECONÔMI		
1721.53.0.1.01	COTA-PARTE DA CONT. DE INTERVENÇÃO NO DOMÍNIO ECONÔMICO	01 500	Art. 155 inciso II da CF, Constituição Federal
1722.00.0.0.00	TRANSFERÊNCIAS DAS COMPENSAÇÕES FINANCEIRAS PELA EXPLORAÇÃO		
1722.52.0.0.00	COTA-PARTE ROYALTIES – COMPENSAÇÃO FINANCEIRA PELA PRODUÇÃO		
1722.52.0.1.01	COTA-PARTE ROYALTIES – COMP. FIN. PELA PRODUÇÃO DO PETRÓLEO	01 500	Lei 7.990/1989 e alterações
1723.00.0.0.00	TRANSFERÊNCIAS DE RECURSOS DO SISTEMA ÚNICO DE SAÚDE – SUS		



Prefeitura Municipal de Itaquitinga

AV ANTONIO CARLOS DE ALMEIDA - CNPJ:10150076/0001-57

Orçamento Programa - Exercício de 2022

LEGISLAÇÃO DA RECEITA

(Inc. III, § 1º, Art.2º)

Quadro 11

Page 8

Codigo	Discriminação	Fonte	Legislacao
1723.50.0.0.00	TRANSFERÊNCIAS DE RECURSOS DO SISTEMA ÚNICO DE SAÚDE – SUS		
1723.50.0.1.01	TRANSF. DE REC. DO ESTADO PARA PROG DE SAÚDE	02 621	Lei nº 8.666/93 e IN 01/97
1723.50.0.1.02	CONTRAPARTIDA DA ASSISTÊNCIA FARMACÊUTICA - ESTADO	02 621	Legislação Específica
1723.50.0.1.03	TRANSFERÊNCIAS DO ESTADO PARA ENFRENTAMENTO AO COVID-19	02 621	Legislação Específica
1724.00.0.0.00	TRANSFERÊNCIAS DE CONVÊNIOS DOS ESTADOS E DF E DE SUAS ENTID		
1724.01.0.0.00	TRANSFERÊNCIAS DE CONVÊNIOS DOS ESTADOS E DF E DE SUAS ENTID		
1724.01.0.1.01	PROGRAMA A CAMINHO DA ESCOLA	02 571	Lei nº 8.666/93 e IN 01/97
1729.00.0.0.00	OUTRAS TRANSFERÊNCIAS DOS ESTADOS E DISTRITO FEDERAL		
1729.51.0.0.00	TRANSFERÊNCIAS DE ESTADOS DESTINADAS à ASSISTÊNCIA SOCIAL		
1729.51.0.1.01	COFINANCIAMENTO DO ESTADO PARA O PAEFI/CREAS	02 661	Lei nº 8.666/93 e IN 01/97
1729.51.0.1.02	FUNDO DE DESENVOLVIMENTO SOCIAL - FDS	02 661	Lei nº 8.666/93 e IN 01/97
1729.51.0.1.03	CENTRO DE REFERÊNCIA EM ASSISTÊNCIA SOCIAL	02 661	Lei nº 8.666/93 e IN 01/97
1750.00.0.0.00	TRANSFERÊNCIAS DE OUTRAS INSTITUIÇÕES PÚBLICAS		
1751.00.0.0.00	TRANSFERÊNCIAS DE RECURSOS DO FUNDO DE MANUTENÇÃO E DESENVOL		
1751.50.0.0.00	TRANSFERÊNCIAS DE RECURSOS DO FUNDO DE MANUTENÇÃO E DESENVOL		
1751.50.0.1.01	TRANSFERÊNCIAS DE RECURSOS DO FUNDEB	05 540	Lei 14.113/20
1900.00.0.0.00	OUTRAS RECEITAS CORRENTES		
1920.00.0.0.00	INDENIZAÇÕES, RESTITUIÇÕES E RESSARCIMENTOS		
1921.00.0.0.00	INDENIZAÇÕES		
1921.99.0.0.00	OUTRAS INDENIZAÇÕES		
1921.99.0.1.01	OUTRAS INDENIZAÇÕES - PRINCIPAL	01 500	Legislação Específica
1922.00.0.0.00	RESTITUIÇÕES		
1922.99.0.0.00	OUTRAS RESTITUIÇÕES		
1922.99.0.1.01	OUTRAS RESTITUIÇÕES - PM	01 500	Legislação Específica
1922.99.0.1.02	OUTRAS RESTITUIÇÕES - FMS	01 500	Legislação Específica
1922.99.0.1.03	OUTRAS RESTITUIÇÕES - FMAS	01 501	Legislação Específica
1990.00.0.0.00	DEMAIS RECEITAS CORRENTES		
1999.00.0.0.00	OUTRAS RECEITAS CORRENTES		

**Prefeitura Municipal de Itaquitinga**

AV ANTONIO CARLOS DE ALMEIDA - CNPJ:10150076/0001-57

Orçamento Programa - Exercício de 2022

LEGISLAÇÃO DA RECEITA

(Inc. III, § 1º, Art.2º)

Quadro 11

Page 9

Codigo	Discriminação	Fonte	Legislacao
1999.03.0.0.00	COMPENSAÇÕES FINANCEIRAS ENTRE O REGIME GERAL E OS REGIMES P		
1999.03.0.1.01	COMPENSAÇÕES FINANCEIRAS ENTRE O RPPS E RGPS	01 801	Legislação Específica
2000.00.0.0.00	RECEITAS DE CAPITAL		
2200.00.0.0.00	ALIENAÇÃO DE BENS		
2210.00.0.0.00	ALIENAÇÃO DE BENS MÓVEIS		
2213.00.0.0.00	ALIENAÇÃO DE BENS MÓVEIS E SEMOVENTES		
2213.01.0.0.00	ALIENAÇÃO DE BENS MÓVEIS E SEMOVENTES		
2213.01.0.1.01	ALIENAÇÃO DE BENS MÓVEIS E SEMOVENTES - PRINCIPAL	01 755	Legislação Específica
2220.00.0.0.00	ALIENAÇÃO DE BENS IMÓVEIS		
2221.00.0.0.00	ALIENAÇÃO DE BENS IMÓVEIS		
2221.01.0.0.00	ALIENAÇÃO DE BENS IMÓVEIS		
2221.01.0.1.01	ALIENAÇÃO DE BENS IMÓVEIS - PRINCIPAL	01 755	Legislação Específica
2400.00.0.0.00	TRANSFERÊNCIAS DE CAPITAL		
2410.00.0.0.00	TRANSFERÊNCIAS DA UNIÃO E DE SUAS ENTIDADES		
2411.00.0.0.00	TRANSFERÊNCIAS DE RECURSOS DO SISTEMA ÚNICO DE SAÚDE - SUS		
2411.50.0.0.00	TRANSFERÊNCIAS DE RECURSOS DO SISTEMA ÚNICO DE SAÚDE - SUS -		
2411.50.1.0.00	TRANSFERÊNCIAS DE RECURSOS DO BLOCO DE MANUTENÇÃO DAS AÇÕES		
2411.50.1.1.01	TRANSFERÊNCIAS DE RECURSOS PARA ATENÇÃO PRIMÁRIA	05 601	Legislação Específica
2411.50.1.1.02	TRANSFERÊNCIAS DE RECURSOS PARA ATENÇÃO PRIMÁRIA - COVID	05 603	Legislação Específica
2411.50.2.0.00	TRANSFERÊNCIAS DE RECURSOS DO BLOCO DE MANUTENÇÃO DAS AÇÕES		
2411.50.2.1.01	TRANSFERÊNCIAS DE RECURSOS PARA ATENÇÃO ESPECIALIZADA	05 601	Legislação Específica
2411.50.4.0.00	TRANSFERÊNCIAS DE RECURSOS DO BLOCO DE MANUTENÇÃO DAS AÇÕES		
2411.50.4.1.01	TRANSFERÊNCIAS DE RECURSOS PARA ASSISTÊNCIA FARMACÊUTICA	05 601	Legislação Específica
2411.50.5.0.00	TRANSFERÊNCIAS DE RECURSOS DO BLOCO DE MANUTENÇÃO DAS AÇÕES		
2411.50.5.1.01	TRANSFERÊNCIAS DE RECURSOS PARA GESTÃO DO SUS	05 601	Legislação Específica
2412.00.0.0.00	TRANSFERÊNCIAS DE RECURSOS DO FUNDO NACIONAL DO DESENVOLVIME		
2412.50.0.0.00	TRANSFERÊNCIAS DE RECURSOS DESTINADOS A PROGRAMAS DE EDUCAÇÃO		
2412.50.9.0.00	OUTRAS TRANSFERÊNCIAS DESTINADAS A PROGRAMAS DE EDUCAÇÃO		



Prefeitura Municipal de Itaquitinga

AV ANTONIO CARLOS DE ALMEIDA - CNPJ:10150076/0001-57

Orçamento Programa - Exercício de 2022

LEGISLAÇÃO DA RECEITA

(Inc. III, § 1º, Art.2º)

Quadro 11

Page 10

Codigo	Discriminação	Fonte	Legislacao
2412.50.9.1.01	OUTRAS TRANSFERÊNCIAS DESTINADAS A PROGRAMAS DE EDUCAÇÃO	05 569	Legislação Específica
2414.00.0.0.00	TRANSFERÊNCIAS DE CONVÊNIOS DA UNIÃO E DE SUAS ENTIDADES		
2414.50.0.0.00	TRANSFERÊNCIAS DE CONVÊNIOS DA UNIÃO PARA O SISTEMA ÚNICO DE		
2414.50.0.1.01	TRANSFERÊNCIAS DE CONVÊNIOS DA UNIÃO PARA O SUS	05 631	Legislação Específica
2414.51.0.0.00	TRANSFERÊNCIAS DE CONVÊNIOS DA UNIÃO DESTINADAS A PROGRAMAS		
2414.51.0.1.01	TRANSFERÊNCIAS DE CONVÊNIOS DA UNIÃO DESTINADOS A EDUCAÇÃO	05 570	Legislação Específica
2414.99.0.0.00	OUTRAS TRANSFERÊNCIAS DE CONVÊNIOS DA UNIÃO E DE SUAS ENTIDA		
2414.99.0.1.01	OUTRAS TRANSFERÊNCIAS DE CONVÊNIOS DA UNIÃO - PM	05 570	Legislação Específica
2414.99.0.1.01	OUTRAS TRANSFERÊNCIAS DE CONVÊNIOS DA UNIÃO - PM	05 700	Legislação Específica
2420.00.0.0.00	TRANSFERÊNCIAS DOS ESTADOS E DO DISTRITO FEDERAL E DE SUAS E		
2429.00.0.0.00	OUTRAS TRANSFERÊNCIAS DE RECURSOS DOS ESTADOS		
2429.51.0.0.00	TRANSFERÊNCIAS DE RECURSOS DESTINADOS A PROGRAMAS DE EDUCAÇÃO		
2429.51.0.1.01	TRANSF. DE RECURSOS DESTINADOS A PROGRAMAS DE EDUCAÇÃO	02 571	Legislação Específica
2429.99.0.0.00	OUTRAS TRANSFERÊNCIAS DE RECURSOS DOS ESTADOS		
2429.99.0.1.01	OUTRAS TRANSFERÊNCIAS DE RECURSOS DO ESTADO - FMS	02 661	Legislação Específica
7000.00.0.0.00	RECEITAS CORRENTES (INTRA)		
7200.00.0.0.00	CONTRIBUIÇÕES (INTRA)		
7210.00.0.0.00	CONTRIBUIÇÕES SOCIAIS (INTRA)		
7215.00.0.0.00	CONTRIBUIÇÕES PARA REGIMES PRÓPRIOS DE PREVIDÊNCIA E SISTEM		
7215.01.0.0.00	CONTRIBUIÇÃO DO SERVIDOR CIVIL (INTRA)		
7215.01.1.0.00	CONTRIBUIÇÃO DO SERVIDOR CIVIL ATIVO (INTRA)		
7215.01.1.2.01	CONTRIBUIÇÃO PATRONAL - MULTAS E JUROS DE MORA (F.F)	01 801	Legislação Específica
7215.01.1.2.02	CONTRIBUIÇÃO PATRONAL - MULTAS E JUROS DE MORA (F.F)	01 800	Legislação Específica
7215.02.0.0.00	CONTRIBUIÇÃO PATRONAL - SERVIDOR CIVIL (INTRA)		
7215.02.1.0.00	CONTRIBUIÇÃO PATRONAL - SERVIDOR CIVIL ATIVO (INTRA)		
7215.02.1.1.01	CONTRIBUIÇÃO PATRONAL - SERVIDOR CIVIL ATIVO - CV (F.F)	01 801	Legislação Específica
7215.02.1.1.02	CONTRIBUIÇÃO PATRONAL - SERVIDOR CIVIL ATIVO - PM (F.F)	01 801	Legislação Específica
7215.02.1.1.03	CONTRIBUIÇÃO PATRONAL - SERVIDOR CIVIL ATIVO - FMS (F.F)	01 801	Legislação Específica



Prefeitura Municipal de Itaquitinga

AV ANTONIO CARLOS DE ALMEIDA - CNPJ:10150076/0001-57

Orçamento Programa - Exercício de 2022

LEGISLAÇÃO DA RECEITA

(Inc. III, § 1º, Art.2º)

Quadro 11

Page 11

Codigo	Discriminação	Fonte	Legislacao
7215.02.1.1.04	CONTRIBUIÇÃO PATRONAL - SERVIDOR CIVIL ATIVO - FMAS (F.F)	01 801	Legislação Específica
7215.02.1.1.05	CONTRIBUIÇÃO PATRONAL- SERVIDOR CIVIL ATIVO - PESSOAL CEDIDO	01 801	Legislação Específica
7215.02.1.1.06	CONTRIBUIÇÃO PATRONAL- SERVIDOR CIVIL ATIVO - RPPS (F.F)	01 801	Legislação Específica
7215.02.1.1.07	CONTRIBUIÇÃO PATRONAL- SERVIDOR CIVIL ATIVO - PM (F.P)	01 800	Legislação Específica
7215.02.1.1.08	CONTRIBUIÇÃO PATRONAL- SERVIDOR CIVIL ATIVO - FMS (F.P)	01 800	Legislação Específica
7215.02.1.1.09	CONTRIBUIÇÃO PATRONAL PREFEITURA - TAXA DE ADMINISTRAÇÃO	01 802	Legislação Específica
7215.03.0.0.00	CONTRIBUIÇÃO DO SERVIDOR CIVIL - PARCELAMENTOS (INTRA)		
7215.03.0.1.01	CONTRIBUIÇÃO DO SERVIDOR CIVIL - PARCELAMENTOS - PRINCIPAL	01 801	Legislação Específica
9000.00.0.0.00	(R) DEDUÇÕES DA RECEITA		
9500.00.0.0.00	(R) DEDUÇÕES DO FUNDEB		
9510.00.0.0.01	DEDUÇÃO DA RECEITA PARA FORMAÇÃO DO FUNDEB - FPM	01 500	Art. 159 da CF e Lei Federal nº 11.494/07
9510.00.0.0.02	DEDUÇÃO DA RECEITA PARA FORMAÇÃO DO FUNDEB - ITR	01 500	Art. 158 da CF e Lei Federal nº 11.494/07
9510.00.0.0.04	DEDUÇÃO DA RECEITA PARA FORMAÇÃO DO FUNDEB - ICMS	01 500	Art. 155 da CF e Lei Federal nº 11.494/07
9510.00.0.0.05	DEDUÇÃO DA RECEITA PARA FORMAÇÃO DO FUNDEB - IPVA	01 500	Art. 153 da CF e Lei Federal nº 11.494/07
9510.00.0.0.06	DEDUÇÃO DA RECEITA PARA FORMAÇÃO DO FUNDEB - IPI	01 500	Art. 155 da CF e Lei Federal nº 11.494/07



ANÁLISE DE APLICAÇÃO NA SAÚDE

RECEITAS RESULTANTE DE IMPOSTOS (Caput do art. 212 da Constituição)	Previsão	Obrig.(15%)
1. RECEITAS DE IMPOSTOS	1.193.000,00	178.950,00
1.1 - Receita Resultante do Imposto sobre a Propriedade Predial e Territorial Urbana - IPTU	164.000,00	24.600,00
1.1.1 - IPTU	151.000,00	22.650,00
1.1.2 - Multas, Juros de Mora, Dívida Ativa e Outros Encargos do IPTU	13.000,00	1.950,00
1.2 - Receitas Resultante do Imposto sobre Transmissão Inter Vivos - ITBI	25.000,00	3.750,00
1.2.1 - ITBI	17.000,00	2.550,00
1.2.2 - Multas, Juros de Mora, Dívida Ativa e Outros Encargos do ITBI	8.000,00	1.200,00
1.3 - Receitas Resultante do Imposto sobre Serviços de Qualquer Natureza - ISS	471.000,00	70.650,00
1.3.1 - ISS	463.000,00	69.450,00
1.3.2 - Multas, Juros de Mora, Dívida Ativa e Outros Encargos do ISS	8.000,00	1.200,00
1.4 - Receitas Resultante do Imposto de Renda Retido na Fonte - IRRF	533.000,00	79.950,00
2. RECEITAS DE TRANSFERÊNCIAS CONSTITUCIONAIS E LEGAIS	30.437.000,00	4.565.550,00
2.1 - Cota-Parte FPM	24.880.000,00	3.732.000,00
2.2 - Cota-Parte ITR	40.000,00	6.000,00
2.3 - Cota-Parte IPVA	704.000,00	105.600,00
2.4 - Cota-Parte ICMS	4.782.000,00	717.300,00
2.5 - Cota-Parte IPI-Exportação	31.000,00	4.650,00
2.6 - Compensação Financeiras Provenientes de Impostos e Transf. Constitucionais	0,00	0,00
2.6.1 - Desoneração ICMS (LC 87/96)	0,00	0,00
2.6.2 - Outras	0,00	0,00
3 - TOTAL DAS RECEITAS RESULTANTES DE IMPOSTOS E TRANSFERÊNCIAS CONSTITUCIONAIS E LEGAIS = (1 + 2)	31.630.000,00	4.744.500,00
4. DESPESAS COM AÇÕES E SERVIÇOS PÚBLICOS DE SAÚDE (ASPS) - POR SUBFUNÇÃO E CATEGORIA ECONÔMICA	Fixado	
4.1 - ATENÇÃO BÁSICA	2.028.000,00	
4.1.1 - Despesas Correntes	1.898.000,00	
4.1.2 - Despesas de Capital	130.000,00	
4.2 - ASSISTÊNCIA HOSPITALAR E AMBULATORIAL	2.316.000,00	
4.2.1 - Despesas Correntes	2.196.000,00	
4.2.2 - Despesas de Capital	120.000,00	
4.3 - SUPORTE PROFILÁTICO E TERAPÊUTICO	12.000,00	
4.3.1 - Despesas Correntes	12.000,00	
4.3.2 - Despesas de Capital	0,00	
4.4 - VIGILÂNCIA SANITÁRIA	86.000,00	
4.4.1 - Despesas Correntes	84.000,00	
4.4.2 - Despesas de Capital	2.000,00	
4.5 - VIGILÂNCIA EPIDEMIOLÓGICA	212.000,00	
4.5.1 - Despesas Correntes	210.000,00	
4.5.2 - Despesas de Capital	2.000,00	
4.6 - ALIMENTAÇÃO E NUTRIÇÃO	0,00	
4.6.1 - Despesas Correntes	0,00	
4.6.2 - Despesas de Capital	0,00	



Prefeitura Municipal de Itaquitinga

AV ANTONIO CARLOS DE ALMEIDA - CNPJ:10150076/0001-57

Orçamento Programa - Exercício de 2022

Quadro 16

Page 2

ANÁLISE DE APLICAÇÃO NA SAÚDE

4.7 - OUTRAS SUBFUNÇÕES (X)	1.776.000,00
4.7.1 - Despesas Correntes	1.766.000,00
4.7.2 - Despesas de Capital	10.000,00
5 - TOTAL (4.1 + 4.2 + 4.3 + 4.4 + 4.5 + 4.6 + 4.7)	6.430.000,00
6 - APURAÇÃO DO CUMPRIMENTO DO LIMITE MÍNIMO PARA APLICAÇÃO EM ASPs	
6.1 - Diferença entre o Valor Aplicado e a Despesa Mínima a ser Aplicada (5 - 3)	1.685.500,00
6.2 - PERCENTUAL DA RECEITA DE IMPOSTOS E TRANSFERÊNCIAS CONSTITUCIONAIS E LEGAIS APLICADO EM ASPs(5 /3) * 100 (Mínimo de 15	20,33
7 - RECEITAS ADICIONAIS PARA O FINANCIAMENTO DA SAÚDE NÃO COMPUTADAS NO CÁLCULO DO MÍNIMO	
7.1 - RECEITAS DE TRANSFERÊNCIAS PARA A SAÚDE	293.000,00
7.1.1 - Proveniente da União - Fundo a Fundo	0,00
7.1.2 - Proveniente dos Estados	293.000,00
7.1.3 - Proveniente de outros Municípios	0,00
7.2 - RECEITA DE OPERAÇÕES DE CRÉDITO INTERNAS E EXTERNAS VINCULADAS A SAÚDE	0,00
7.3 - OUTRAS RECEITAS	113.000,00
8 - TOTAL DE RECEITAS ADICIONAIS PARA FINANCIAMENTO DA SAÚDE (7.1 + 7.2 + 7.3)	406.000,00
9 - DESPESAS COM SAÚDE POR SUBFUNÇÕES E CATEGORIA ECONÔMICA NÃO COMPUTADAS NO CÁLCULO DO MÍNIMO	
9.1 - ATENÇÃO BÁSICA	3.585.000,00
9.1.1 - Despesas Correntes	3.037.000,00
9.1.2 - Despesas de Capital	548.000,00
9.2 - ASSISTÊNCIA HOSPITALAR E AMBULATORIAL	2.421.000,00
9.2.1 - Despesas Correntes	1.842.000,00
9.2.2 - Despesas de Capital	579.000,00
9.3 - SUPORTE PROFILÁTICO E TERAPÊUTICO	362.000,00
9.3.1 - Despesas Correntes	312.000,00
9.3.2 - Despesas de Capital	50.000,00
9.4 - VIGILÂNCIA SANITÁRIA	69.000,00
9.4.1 - Despesas Correntes	49.000,00
9.4.2 - Despesas de Capital	20.000,00
9.5 - VIGILÂNCIA EPIDEMIOLÓGICA	121.000,00
9.5.1 - Despesas Correntes	101.000,00
9.5.2 - Despesas de Capital	20.000,00
9.6 - ALIMENTAÇÃO E NUTRIÇÃO	0,00
9.6.1 - Despesas Correntes	0,00
9.6.2 - Despesas de Capital	0,00
9.7 - OUTRAS SUBFUNÇÕES	0,00
9.7.1 - Despesas Correntes	0,00
9.7.2 - Despesas de Capital	0,00
10 - TOTAL DAS DESPESAS NÃO COMPUTADAS NO CÁLCULO DO MÍNIMO (9.1 + 9.2 + 9.3 + 9.4 + 9.5 + 9.6 + 9.7)	6.558.000,00



Prefeitura Municipal de Itaquitinga

AV ANTONIO CARLOS DE ALMEIDA - CNPJ:10150076/0001-57

Orçamento Programa - Exercício de 2022

Quadro 16

Page 3

ANÁLISE DE APLICAÇÃO NA SAÚDE

19 - DESPESAS TOTAIS COM SAÚDE (Computadas e não computadas no cálculo do limite mínimo)

20 - ATENÇÃO BÁSICA (4.1 + 9.1)	5.613.000,00
21 - ASSISTÊNCIA HOSPITALAR E AMBULATORIAL (4.2 + 9.2)	4.737.000,00
22 - SUPORTE PROFILÁTICO E TERAPÊUTICO (4.3 + 9.3)	374.000,00
23 - VIGILÂNCIA SANITÁRIA (4.4 + 9.4)	155.000,00
24 - VIGILÂNCIA EPIDEMIOLÓGICA (4.5 + 9.5)	333.000,00
25 - ALIMENTAÇÃO E NUTRIÇÃO (4.6 + 9.6)	0,00
26 - OUTRAS SUBFUNÇÕES (4.7 + 9.7)	1.776.000,00
27 - TOTAL DAS DESPESAS COM SAÚDE (20 + 21 + 22 + 23 + 24 + 25 + 26)	12.988.000,00



Prefeitura Municipal de Itaquitinga

AV ANTONIO CARLOS DE ALMEIDA - CNPJ:10150076/0001-57

Orçamento Programa - Exercício de 2022

Page 1

ANÁLISE DE APLICAÇÃO NO ENSINO

RECEITAS RESULTANTE DE IMPOSTOS (Caput do art. 212 da Constituição)	Valor Previsto
1. RECEITAS DE IMPOSTOS	1.193.000,00
1.1 - Receitas Resultante do Imposto sobre a Propriedade Predial e Territorial Urbana - IPTU	164.000,00
1.2 - Receitas Resultante do Imposto sobre Transmissão Inter Vivos - ITBI	25.000,00
1.3 - Receitas Resultante do Imposto sobre Serviços de Qualquer Natureza - ISS	471.000,00
1.4 - Receitas Resultante do Imposto de Renda Retido na Fonte - IRRF	533.000,00
2. RECEITAS DE TRANSFERÊNCIAS CONSTITUCIONAIS E LEGAIS	32.457.000,00
2.1 - Cota-Parte FPM	26.900.000,00
2.1.1 - Parcela referente à CF, art. 159, I alínea b	24.880.000,00
2.1.2 - Parcela referente à CF, art. 159, I alínea "d" e "e"	2.020.000,00
2.2 - Cota-Parte ICMS	4.782.000,00
2.3 - Cota-Parte IPI-Exportação	31.000,00
2.4 - Cota-Parte ITR	40.000,00
2.5 - Cota-Parte IPVA	704.000,00
2.6 - Cota-Parte IOF-Ouro	0,00
2.7 - Compensações Financeiras Provenientes de Impostos e Transferências Constitucionais	0,00
3. TOTAL DA RECEITA DE IMPOSTOS (1+2)	33.650.000,00
RECEITAS DO FUNDEB	
4. RECEITAS DESTINADAS AO FUNDEB	6.087.400,00
4.1 - Cota-Parte FPM Destinada ao FUNDEB - (20% de 2.1.1)	4.976.000,00
4.2 - Cota-Parte ICMS Destinada ao FUNDEB - (20% de 2.2)	956.400,00
4.3 - Cota-Parte IPI-Exportação Destinada ao FUNDEB - (20% de 2.3)	6.200,00
4.4 - Cota-Parte ITR Destinada ao FUNDEB - (20% de 2.4)	8.000,00
4.5 - Cota-Parte IPVA Destinada ao FUNDEB - (20% de 2.5)	140.800,00
5. RECEITAS RECEBIDAS DO FUNDEB	12.130.000,00
5.1 - FUNDEB - Impostos e Transferências de Impostos	10.355.000,00
5.1.1 - Principal	10.347.000,00
5.1.2 - Rendimentos de Aplicações Financeiras	8.000,00
5.2 - FUNDEB - Complementação da União - VAAF	1.740.000,00
5.2.1 - Principal	1.740.000,00
5.2.2 - Rendimentos de Aplicações Financeiras	0,00
5.3 - FUNDEB - Complementação da União - VAAT	35.000,00
5.3.1 - Principal	35.000,00
5.3.2 - Rendimentos de Aplicações Financeiras	0,00
6. RESULTADO LÍQUIDO DAS TRANSFERÊNCIAS DO FUNDEB (5.1.1 - 4)	4.259.600,00
6.1 - ACRÉSCIMO RESULTANTE DAS TRANSFERÊNCIAS DO FUNDEB	4.259.600,00
6.2 - DECRÉSCIMO RESULTANTE DAS TRANSFERÊNCIAS DO FUNDEB	0,00
DESPESAS DO FUNDEB	
7. PROFISSIONAIS DA EDUCAÇÃO BÁSICA	8.573.000,00
7.1 - Educação Infantil	1.737.500,00
7.1.1 - Creche	0,00
7.1.2 - Pré-Escola	1.737.500,00



Prefeitura Municipal de Itaquitinga

AV ANTONIO CARLOS DE ALMEIDA - CNPJ:10150076/0001-57

Orçamento Programa - Exercício de 2022

Page 2

ANÁLISE DE APLICAÇÃO NO ENSINO

7.2 - Ensino Fundamental	6.835.500,00
8. OUTRAS DESPESAS	3.557.000,00
8.1 - Educação Infantil	58.500,00
8.1.1 - Creche	0,00
8.1.2 - Pré-Escola	58.500,00
8.2 - Ensino Fundamental	3.498.500,00
9. TOTAL DAS DESPESAS DO FUNDEB (7+8)	12.130.000,00
DESPESAS CUSTEADAS COM RECURSOS DO FUNDEB RECEBIDOS NO EXERCÍCIO	
10. Total das Despesas do FUNDEB com Profissionais da Educação Básica	8.573.000,00
11. Total das Despesas custeadas com FUNDEB - Impostos e Transferências de Impostos	10.355.000,00
12. Total das Despesas custeadas com FUNDEB - Complementação da União - VAAF	1.740.000,00
13. Total das Despesas custeadas com FUNDEB - Complementação da União - VAAT	35.000,00
14. Total das Despesas custeadas com FUNDEB - Complementação da União - VAAT aplicadas na Educação Infantil	35.000,00
15. Total das Despesas custeadas com FUNDEB - Complementação da União - VAAT aplicadas em Despesa de Capital	17.500,00
INDICADORES - Art. 212-A, inciso XI e § 3º - Constituição Federal	
16. Mínimo de 70% do FUNDEB na Remuneração dos Profissionais da Educação Básica	70,68
17. Percentual de 50% da Complementação da União ao FUNDEB (VAAT) na Educação Infantil	100,00
18. Mínimo de 15% da Complementação da União ao FUNDEB (VAAT) em Despesa de Capital	50,00
DESPESAS COM MANUTENÇÃO E DESENVOLVIMENTO DO ENSINO - MDE - CUSTEADAS COM RECEITA DE IMPOSTOS (EXCETO FUNDEB)	
19. EDUCAÇÃO INFANTIL	438.000,00
19.1 - Creche	309.000,00
19.2 - Pré-escola	129.000,00
20. ENSINO FUNDAMENTAL	1.919.700,00
21. TOTAL DAS DESPESAS COM AÇÕES TÍPICAS DE MDE (19 + 20)	2.357.700,00
APURAÇÃO DAS DESPESAS PARA FINS DE LIMITE MÍNIMO CONSTITUCIONAL	
22. TOTAL DAS DESPESAS DE MDE CUSTEADAS COM RECURSOS DE IMPOSTOS (FUNDEB E RECEITAS DE IMPOSTOS)	12.712.700,00
23. RESULTADOS LÍQUIDOS DAS TRANSFERÊNCIAS DO FUNDEB	4.259.600,00
24. TOTAL DAS DESPESAS PARA FINS DE LIMITE (22 - 23)	8.453.100,00
25. PERCENTUAL DE APLICAÇÃO EM MDE SOBRE A RECEITA LÍQUIDA DE IMPOSTOS $((30)/(3) \times 100)$ - LIMITE CONSTITUCIONAL 25%	25,12
RECEITAS ADICIONAIS PARA FINANCIAMENTO DO ENSINO (Obrigatório 100%)	
26. RECEITA DE TRANSFERÊNCIA DO FNDE (INCLUINDO RENDIMENTOS DE APLICAÇÃO FINANCEIRA)	916.800,00
26.1 - Salário-Educação	380.000,00
26.2 - PDDE	10.000,00
26.3 - PNAE	253.000,00
26.4 - PNATE	12.800,00
26.5 - Outras Transferências do FNDE	261.000,00
27. RECEITA DE TRANSFERÊNCIAS DE CONVÊNIOS	132.000,00
28. RECEITA DE ROYALTIES DESTINADOS À EDUCAÇÃO	0,00
29. RECEITA DE OPERAÇÕES DE CRÉDITO VINCULADAS À EDUCAÇÃO	0,00



ANÁLISE DE APLICAÇÃO NO ENSINO

30. OUTRAS RECEITAS PARA FINANCIAMENTO DO ENSINO	0,00
31. TOTAL DAS OUTRAS RECEITAS ADICIONAIS DO ENSINO (26 + 27 + 28 + 29 + 30)	1.048.800,00
DESPESAS CUSTEADAS COM RECEITAS ADICIONAIS PARA FINANCIAMENTO DO ENSINO	
32. EDUCAÇÃO INFANTIL	158.000,00
32.1 - Creche	148.000,00
32.2 - Pré-Escola	10.000,00
33. ENSINO FUNDAMENTAL	1.225.800,00
34. ENSINO MÉDIO	0,00
35. ENSINO SUPERIOR	25.000,00
36. ENSINO PROFISSIONAL NÃO INTEGRADO AO ENSINO REGULAR	0,00
37. TOTAL DAS DESPESAS CUSTEADAS COM RECEITAS ADICIONAIS PARA FINANCIAMENTO DO ENSINO (32 + 33 + 34 + 35 + 36)	1.408.800,00



PREFEITURA MUNICIPAL DE
ITAQUITINGA
CONSTRUINDO UMA NOVA HISTÓRIA

PREFEITURA MUNICIPAL DE ITAQUITINGA

DEMONSTRATIVO DOS RECURSOS DESTINADOS A
CRIANÇA E AO ADOLESCENTE

FONTES			APLICAÇÃO		
RECEITA MUNICIPAL PREVISTA NESTE ORÇAMENTO			DESPESA DESTINADA A PROMOÇÃO DA CRIANÇA E DO ADOLESCENTE		
DISCRIMINAÇÃO	Valor em R\$	%	DISCRIMINAÇÃO	Valor em R\$	%
RECEITAS CORRENTES	54.352.400,00	96,43	08.243. ASSIST. À CRIANÇA E AO ADOLESCENTE	574.000,00	1,02
RECEITAS DE CAPITAL	2.013.000,00	3,57			
TOTAL	56.365.400,00	100,00	TOTAL	574.000,00	1,02



PREFEITURA MUNICIPAL DE
ITAQUITINGA
CONSTRUINDO UMA NOVA HISTÓRIA

PREFEITURA MUNICIPAL DE ITAQUITINGA

DEMONSTRATIVO DOS RECURSOS DESTINADOS A
RESERVA DE CONTINGÊNCIA

FONTES			APLICAÇÃO		
RECEITA CORRENTE PREVISTA NESTE ORÇAMENTO			DESPESA DESTINADA A RESERVA DE CONTINGÊNCIA		
DISCRIMINAÇÃO	Valor em R\$	%	DISCRIMINAÇÃO	Valor em R\$	%
RECEITA CORRENTE LÍQUIDA	47.241.400,00	100,00	Reserva de Contingência	1.210.000,00	2,56
TOTAL	47.241.400,00	100,00	TOTAL	1.210.000,00	2,56

RECEITA PREVISTA

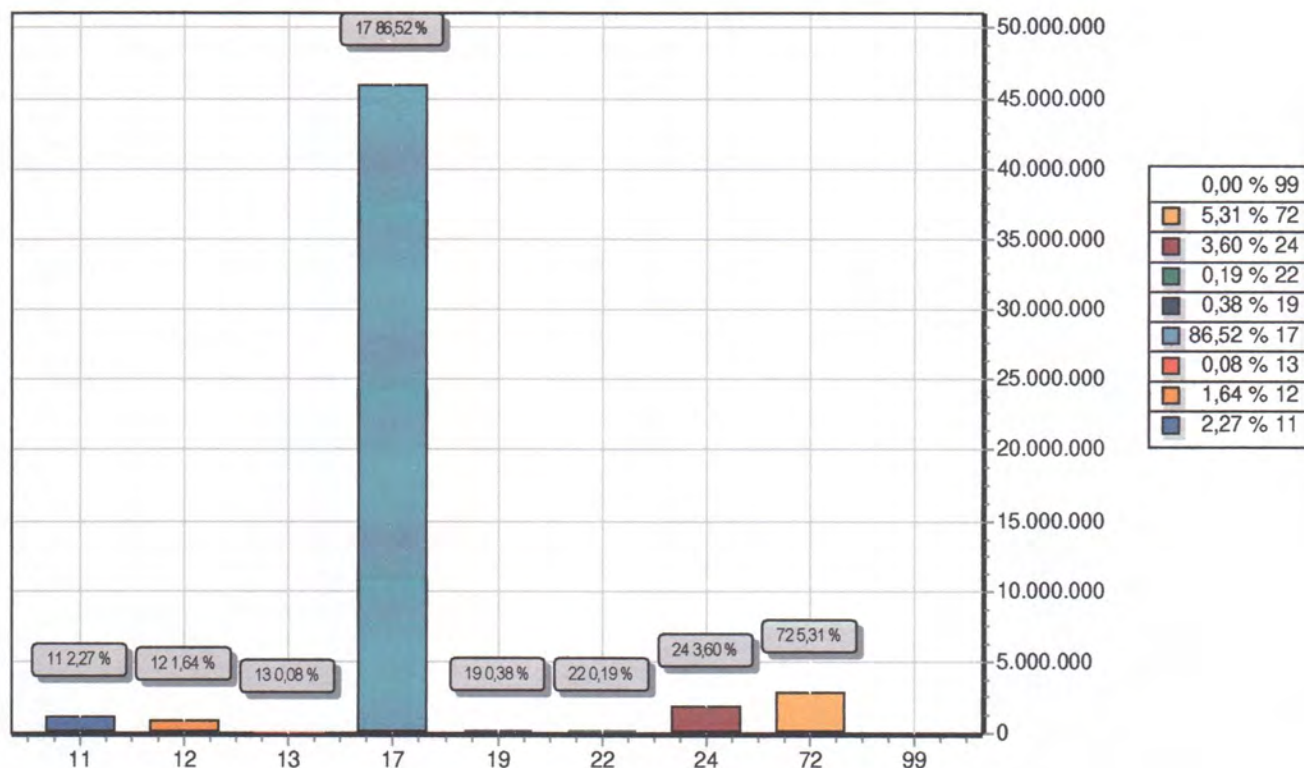

CODIGO		PREVISTO
11	IMPOSTOS, TAXAS E CONTRIBUIÇÕES DE MELHORIA	1.208.000,00
12	CONTRIBUIÇÕES	869.600,00
13	RECEITA PATRIMONIAL	43.000,00
17	TRANSFERENCIAS CORRENTES	45.940.400,00
19	OUTRAS RECEITAS CORRENTES	204.000,00
22	ALIENAÇÃO DE BENS	100.000,00
24	TRANSFERÊNCIAS DE CAPITAL	1.913.000,00
72	CONTRIBUIÇÕES (INTRA)	2.822.000,00
99	RECURSOS ARRECADADOS EM EXERCÍCIOS ANTERIORES	
TOTAL		53.100.000,00

DESPESA ORÇADA POR GRUPO

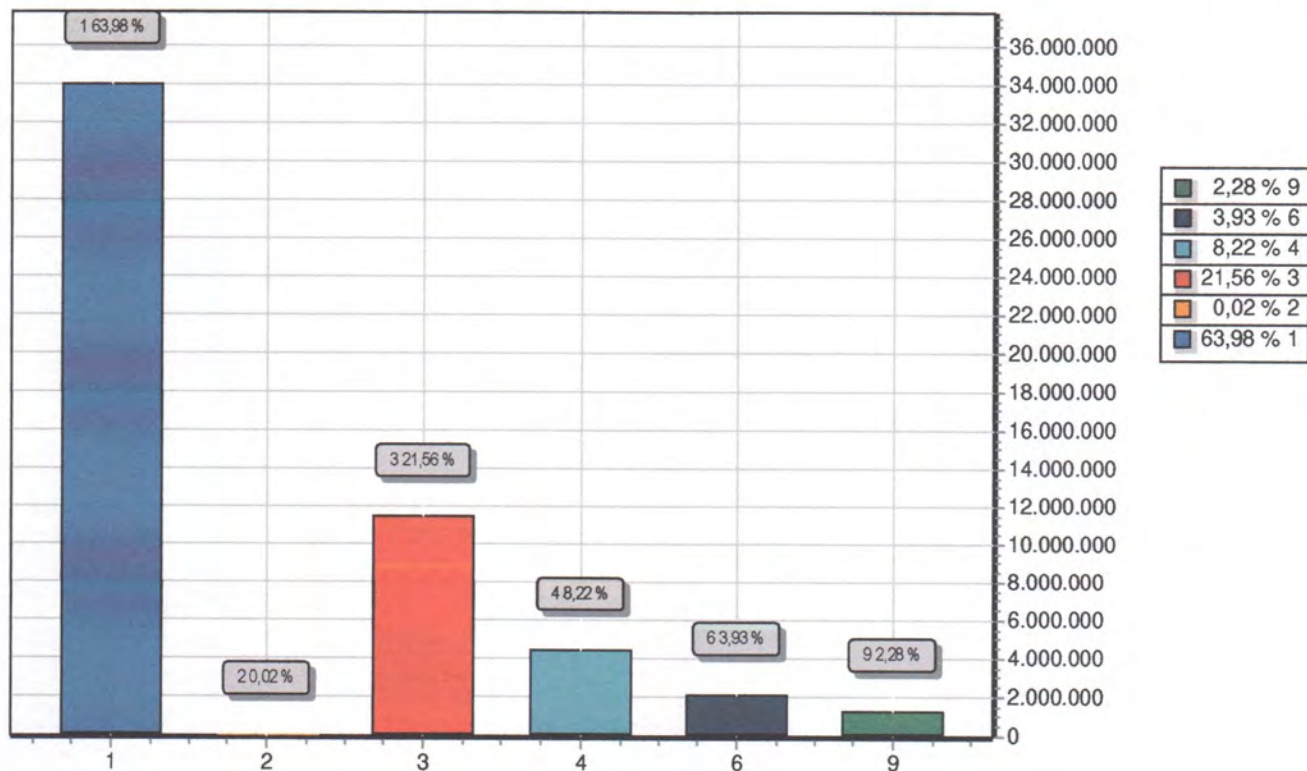

GRUPO	DOTAÇÃO
1 PESSOAL E ENCARGOS SOCIAIS	33.975.000,00
2 JUROS E ENCARGOS DA DÍVIDA	11.000,00
3 OUTRAS DESPESAS CORRENTES	11.450.500,00
4 INVESTIMENTOS	4.366.500,00
6 AMORTIZAÇÃO DA DÍVIDA	2.087.000,00
9 RESERVA DE CONTINGÊNCIA	1.210.000,00
TOTAL	53.100.000,00

[Handwritten signature]



Prefeitura Municipal de Itaquitinga

AV ANTONIO CARLOS DE ALMEIDA

10150076/0001-57

Exercício: 2022

CONSOLIDAÇÃO GERAL DA DESPESA

CODIGO	ESPECIFICAÇÃO	DOTAÇÃO
500	RECURSOS NÃO VINCULADOS DE IMPOSTOS	19.855.200,00
001	Recursos Próprios	10.806.500,00
002	Recursos Próprios - Educação	2.618.700,00
003	Recursos Próprios - Saúde	6.430.000,00
501	OUTROS RECURSOS NÃO VINCULADOS	5.637.000,00
001	Recursos Próprios	5.637.000,00
540	FUNDEB - IMPOSTOS E TRANSF. DE IMPOSTOS	10.355.000,00
001	FUNDEB 70%	6.815.500,00
002	FUNDEB 30%	3.539.500,00
541	FUNDEB - COMPLEMENTAÇÃO DA UNIÃO - VAAF	1.740.000,00
001	FUNDEB - Complementação da União - VAAF	1.740.000,00
542	FUNDEB - COMPLEMENTAÇÃO DA UNIÃO - VAAT	35.000,00
001	FUNDEB - Complementação da União - VAAT	35.000,00
550	TRANSFERÊNCIAS DO SALÁRIO EDUCAÇÃO	380.000,00
001	Salário Educação	380.000,00
551	TRANSFERÊNCIAS DO FNDE - PDDE	10.000,00
001	PDDE	10.000,00
552	TRANSFERÊNCIAS DO FNDE - PNAE	253.000,00
001	PNAE	253.000,00
553	TRANSFERÊNCIAS DO FNDE - PNATE	12.800,00
001	PNATE	12.800,00
569	OUTRAS TRANSFERÊNCIAS DO FNDE	261.000,00
001	Outras Transferências do FNDE	261.000,00
570	TRANSFERÊNCIAS DE CONVÊNIOS	222.000,00
001	Convênios Educação	222.000,00
571	TRANSF. CONVÊNIOS DO ESTADO	70.000,00
001	Programa Caminho da Escola	70.000,00
600	TRANSF. RECURSOS DA UNIÃO - SUS	5.148.000,00
001	Bloco de Manutenção - SUS	5.148.000,00
601	TRANSF. RECURSOS DA UNIÃO - SUS	992.000,00
001	Bloco de Estruturação - SUS	992.000,00
602	TRANSF. RECURSOS DA UNIÃO - SUS	225.000,00
001	Bloco de Manutenção - COVID	225.000,00
603	TRANSF. RECURSOS DA UNIÃO - SUS	25.000,00
001	Bloco de Estruturação - COVID	25.000,00
621	TRANSF. DO ESTADO PARA O SUS	293.000,00
001	Transferências do Estado para o SUS	293.000,00
631	CONVÊNIOS DA UNIÃO PARA O SUS	100.000,00
001	Transferências de Convênios com a União	100.000,00



Prefeitura Municipal de Itaquitinga

AV ANTONIO CARLOS DE ALMEIDA

10150076/0001-57

Exercício: 2022

CONSOLIDAÇÃO GERAL DA DESPESA

CODIGO	ESPECIFICAÇÃO	DOTAÇÃO
660	TRANSF. RECURSOS DA UNIÃO - FNAS	567.000,00
001	Transferências do FNAS	567.000,00
661	TRANSF. RECURSOS DO ESTADO - FEAS	124.000,00
001	Transferências do FEAS	124.000,00
700	OUTRAS TRANSF. DE CONV. DA UNIÃO	250.000,00
001	Outras Transf. de Convênios da União	250.000,00
755	ALIENAÇÃO DE BENS	100.000,00
001	Alienação de Bens	100.000,00
800	RECURSOS RPPS- FUNDO EM CAPITALIZAÇÃO	320.000,00
001	Plano Previdenciário	320.000,00
801	RECURSOS RPPS- FUNDO EM REPARTIÇÃO	5.795.000,00
001	Fundo Financeiro	5.795.000,00
802	RECURSOS VINCULADOS AO RPPS	330.000,00
001	Taxa de Administração	330.000,00
TOTAL		53.100.000,00

EVOLUÇÃO DA RECEITA

(Inc.III, Art.22º)

Codigo	Discriminação	Receita Arrecadada			Receita Prevista	
		2018	2019	2020	2021	2022
1000.00.0.0	RECEITAS CORRENTES					
1100.00.0.0	IMPOSTOS, TAXAS E CONTRIBUIÇÕES DE ME	1.140.610,78	1.243.309,71	2.019.684,83	1.561.600,00	1.208.000,00
1200.00.0.0	CONTRIBUIÇÕES	1.632.886,88	1.372.581,93	885.771,48	1.806.100,00	869.600,00
1300.00.0.0	RECEITA PATRIMONIAL	1.813.392,78	59.885,49	36.727,90	225.140,00	43.000,00
1600.00.0.0	RECEITA DE SERVIÇOS				258.600,00	
1700.00.0.0	TRANSFERÊNCIAS CORRENTES	33.471.383,68	38.165.728,39	39.999.952,04	41.954.600,00	52.027.800,00
1900.00.0.0	OUTRAS RECEITAS CORRENTES	22.109,86	19.332,54	252.468,29	203.300,00	204.000,00
	Sub Total	38.080.383,98	40.860.838,06	43.194.604,54	46.009.340,00	54.352.400,00
2000.00.0.0	RECEITAS DE CAPITAL					
2200.00.0.0	ALIENAÇÃO DE BENS	132.300,00			38.000,00	100.000,00
2400.00.0.0	TRANSFERÊNCIAS DE CAPITAL	901.130,00		493.100,00	2.350.000,00	1.913.000,00
	Sub Total	1.033.430,00	0,00	493.100,00	2.388.000,00	2.013.000,00
7000.00.0.0	RECEITAS CORRENTES (INTRA)					
7200.00.0.0	CONTRIBUIÇÕES (INTRA)	279.938,27	4.761.314,14	1.932.512,53	2.677.000,00	2.822.000,00
7900.00.0.0	OUTRAS RECEITAS CORRENTES (INTRA)			4.436.757,13	3.059.000,00	
	Sub Total	279.938,27	4.761.314,14	6.369.269,66	5.736.000,00	2.822.000,00
8000.00.0.0	RECEITAS DE CAPITAL (INTRA)					
	Sub Total	0,00	0,00	0,00	0,00	0,00
9000.00.0.0	(R) DEDUÇÕES DA RECEITA					
9500.00.0.0	(R) DEDUÇÕES DO FUNDEB	-3.587.087,42	-3.908.088,95	-3.778.300,11	-3.938.340,00	-6.087.400,00
	Sub Total	-3.587.087,42	-3.908.088,95	-3.778.300,11	-3.938.340,00	-6.087.400,00





EVOLUÇÃO DA RECEITA

(Inc.III, Art.22º)

Codigo	Discriminação	Receita Arrecadada			Receita Prevista	
		2018	2019	2020	2021	2022
9990.00.0.0	RECURSOS ARRECADADOS EM EXERCÍCIOS					
	Sub Total	0,00	0,00	0,00	0,00	0,00
TOTAL		35.806.664,83	41.714.063,25	46.278.674,09	50.195.000,00	53.100.000,00

**Prefeitura Municipal de Itaquitinga**

AV ANTONIO CARLOS DE ALMEIDA - CNPJ:10150076/0001-57

Orçamento Programa - Exercício de 2022

EVOLUÇÃO DA DESPESA

(Inc. III, Art. 22)

Quadro 10

Page 1

Codigo	Discriminação	DESPESA		
		Realizada 2020	Fixada 2021	Prevista 2022
DESPESAS CORRENTES				
3 1	PESSOAL E ENCARGOS SOCIAIS	28.510.185,57	31.373.200,00	33.975.000,00
3 2	JUROS E ENCARGOS DA DÍVIDA	307,52	117.500,00	11.000,00
3 3	OUTRAS DESPESAS CORRENTES	10.259.890,85	11.515.500,00	11.450.500,00
	Sub Total	38.770.383,94	43.006.200,00	45.436.500,00
DESPESAS DE CAPITAL				
4 4	INVESTIMENTOS	215.140,99	3.860.800,00	4.366.500,00
4 6	AMORTIZAÇÃO DA DÍVIDA	1.112.377,73	1.025.000,00	2.087.000,00
	Sub Total	1.327.518,72	4.885.800,00	6.453.500,00
RESERVA DE CONTINGÊNCIA				
9 9	RESERVA DE CONTINGÊNCIA		2.303.000,00	1.210.000,00
	Sub Total	0,00	2.303.000,00	1.210.000,00
	TOTAL	40.097.902,66	50.195.000,00	53.100.000,00



Prefeitura Municipal de Itaquitinga

AV ANTONIO CARLOS DE ALMEIDA - CNPJ:10150076/0001-57

Orçamento Programa - Exercício de 2022

Anexo 01

DEMONSTRATIVO DA RECEITA E DESPESA SEGUNDO AS CATEGORIAS ECONOMICAS

(Inc.II, §1º, Art.2º)

Page 1

RECEITA	R\$	R\$
RECEITAS CORRENTES		
IMPOSTOS, TAXAS E CONTRIBUIÇÕES DE MELHORIA	1.208.000,00	
CONTRIBUIÇÕES	869.600,00	
RECEITA PATRIMONIAL	43.000,00	
TRANSFERÊNCIAS CORRENTES	52.027.800,00	
OUTRAS RECEITAS CORRENTES	204.000,00	
CONTRIBUIÇÕES (INTRA)	2.822.000,00	
(R) DEDUÇÕES DO FUNDEB	-6.087.400,00	
SUB TOTAL		51.087.000,00
TOTAL		51.087.000,00
SUPERAVIT DO ORÇAMENTO CORRENTE		5.650.500,00
RECEITAS DE CAPITAL		
ALIENAÇÃO DE BENS	100.000,00	
TRANSFERÊNCIAS DE CAPITAL	1.913.000,00	
SUB TOTAL		2.013.000,00
TOTAL		7.663.500,00

RESUMO

RECEITAS CORRENTES	54.352.400,00
RECEITAS CORRENTES (INTRA)	2.822.000,00
DEDUÇÕES DA RECEITA CORRENTE	-6.087.400,00
RECEITAS DE CAPITAL	2.013.000,00
TOTAL DE RECEITAS	53.100.000,00
TOTAL	53.100.000,00

DESPESA	R\$	R\$
DESPESAS CORRENTES		
PESSOAL E ENCARGOS SOCIAIS	33.975.000,00	
JUROS E ENCARGOS DA DÍVIDA	11.000,00	
OUTRAS DESPESAS CORRENTES	11.450.500,00	
SUB TOTAL		45.436.500,00
SUPERAVIT DO ORÇAMENTO CORRENTE		5.650.500,00
TOTAL		51.087.000,00
DESPESAS DE CAPITAL		
INVESTIMENTOS	4.366.500,00	
AMORTIZAÇÃO DA DÍVIDA	2.087.000,00	
SUB TOTAL		6.453.500,00
RESERVA DO RPPS		290.000,00
RESERVA DE CONTINGENCIA		920.000,00
TOTAL		7.663.500,00

RESUMO

DESPESAS CORRENTES	45.436.500,00
DESPESAS DE CAPITAL	6.453.500,00
RESERVA DE CONTINGÊNCIA	1.210.000,00
TOTAL DE DESPESA	53.100.000,00
TOTAL	53.100.000,00



Prefeitura Municipal de Itaquitina

AV ANTONIO CARLOS DE ALMEIDA - CNPJ:10150076/0001-57

Orçamento Programa - Exercício de 2022

DEMONSTRATIVO DA RECEITA E DESPESA SEGUNDO AS CATEGORIAS ECONOMICAS

(Inc.II, §1º, Art.2º)

Anexo 01

Page 2



Prefeitura Municipal de Itaquitinga

AV ANTONIO CARLOS DE ALMEIDA - CNPJ:10150076/0001-57

Anexo 02

Page 1

Orçamento Programa - Exercício de 2022

RECEITAS SEGUNDO AS CATEGORIAS ECONOMICAS

Código	Especificação	F.R.	Desdobramento	SubCategoria Fonte	Categoria Econômica
1000.00.0.0.00	RECEITAS CORRENTES	0.000.000			54.352.400,00
1100.00.0.0.00	IMPOSTOS, TAXAS E CONTRIBUIÇÕES DE MELHORIA	0.000.000		1.208.000,00	
1110.00.0.0.00	IMPOSTOS	0.000.000		1.193.000,00	
1112.00.0.0.00	IMPOSTOS SOBRE O PATRIMÔNIO	0.000.000	189.000,00		
1112.50.0.0.00	IMPOSTO SOBRE A PROPRIEDADE PREDIAL E TERRITORIAL URBANA	0.000.000	164.000,00		
1112.50.0.1.00	IMPOSTO SOBRE A PROPRIEDADE PREDIAL E TERRITORIAL URBANA - P	0.000.000	151.000,00		
1112.50.0.1.01	IPTU - PRINCIPAL	0.01.00	151.000,00		
1112.50.0.2.00	IMPOSTO SOBRE A PROPRIEDADE PREDIAL E TERRITORIAL URBANA - M	0.000.000	5.000,00		
1112.50.0.2.01	IPTU - MULTAS E JUROS DE MORA	0.01.00	5.000,00		
1112.50.0.3.00	IMPOSTO SOBRE A PROPRIEDADE PREDIAL E TERRITORIAL URBANA - D	0.000.000	4.000,00		
1112.50.0.3.01	IPTU - DÍVIDA ATIVA	0.01.00	4.000,00		
1112.50.0.4.00	IMPOSTO SOBRE A PROPRIEDADE PREDIAL E TERRITORIAL URBANA - M	0.000.000	4.000,00		
1112.50.0.4.01	IPTU - MULTAS E JUROS DE MORA DA DÍVIDA ATIVA	0.01.00	4.000,00		
1112.53.0.0.00	IMPOSTOS SOBRE TRANSMISSÃO "INTER VIVOS" DE BENS IMÓVEIS E D	0.000.000	25.000,00		
1112.53.0.1.00	IMPOSTOS SOBRE TRANSMISSÃO "INTER VIVOS" DE BENS IMÓVEIS E D	0.000.000	17.000,00		
1112.53.0.1.01	ITBI - PRINCIPAL	0.01.00	17.000,00		
1112.53.0.2.00	IMPOSTOS SOBRE TRANSMISSÃO "INTER VIVOS" DE BENS IMÓVEIS E D	0.000.000	1.000,00		
1112.53.0.2.01	ITBI - MULTAS E JUROS DE MORA	0.01.00	1.000,00		
1112.53.0.3.00	IMPOSTOS SOBRE TRANSMISSÃO "INTER VIVOS" DE BENS IMÓVEIS E D	0.000.000	6.000,00		
1112.53.0.3.01	ITBI - DÍVIDA ATIVA	0.01.00	6.000,00		
1112.53.0.4.00	IMPOSTOS SOBRE TRANSMISSÃO "INTER VIVOS" DE BENS IMÓVEIS E D	0.000.000	1.000,00		
1112.53.0.4.01	ITBI - MULTAS E JUROS DE MORA DA DÍVIDA ATIVA	0.01.00	1.000,00		
1113.00.0.0.00	IMPOSTOS SOBRE A RENDA E PROVENTOS DE QUALQUER NATUREZA	0.000.000	533.000,00		
1113.03.0.0.00	IMPOSTO SOBRE A RENDA - RETIDO NA FONTE	0.000.000	533.000,00		
1113.03.1.0.00	IMPOSTO SOBRE A RENDA - RETIDO NA FONTE - TRABALHO	0.000.000	503.000,00		
1113.03.1.1.00	IMPOSTO SOBRE A RENDA - RETIDO NA FONTE - TRABALHO - PRINCIP	0.000.000	503.000,00		
1113.03.1.1.01	IRRF - TRABALHO	0.01.00	503.000,00		
1113.03.4.0.00	IMPOSTO SOBRE A RENDA - RETIDO NA FONTE - OUTROS RENDIMENTOS	0.000.000	30.000,00		
1113.03.4.1.00	IMPOSTO SOBRE A RENDA - RETIDO NA FONTE - OUTROS RENDIMENTOS	0.000.000	30.000,00		
1113.03.4.1.01	IRRF - OUTROS RENDIMENTOS	0.01.00	30.000,00		
1114.00.0.0.00	IMPOSTOS SOBRE A PRODUÇÃO E CIRCULAÇÃO DE MERCADORIAS E SERV	0.000.000	471.000,00		
1114.51.0.0.00	IMPOSTOS SOBRE SERVIÇOS	0.000.000	471.000,00		
1114.51.1.0.00	IMPOSTO SOBRE SERVIÇOS DE QUALQUER NATUREZA - ISSQN	0.000.000	471.000,00		
1114.51.1.1.00	IMPOSTO SOBRE SERVIÇOS DE QUALQUER NATUREZA - ISSQN - PRINCIP	0.000.000	463.000,00		
1114.51.1.1.01	ISS - PRINCIPAL	0.01.00	159.000,00		
1114.51.1.1.02	ISS - SIMPLES NACIONAL	0.01.00	304.000,00		
1114.51.1.2.00	IMPOSTO SOBRE SERVIÇOS DE QUALQUER NATUREZA - ISSQN - MULTAS	0.000.000	3.000,00		
1114.51.1.2.01	ISS - MULTAS E JUROS DE MORA	0.01.00	3.000,00		
1114.51.1.3.00	IMPOSTO SOBRE SERVIÇOS DE QUALQUER NATUREZA - ISSQN - DÍVIDA	0.000.000	5.000,00		
1114.51.1.3.01	ISS - DÍVIDA ATIVA	0.01.00	5.000,00		
1120.00.0.0.00	TAXAS	0.000.000		15.000,00	
1121.00.0.0.00	TAXAS PELO EXERCÍCIO DO PODER DE POLÍCIA	0.000.000	10.000,00		
1121.01.0.0.00	TAXAS DE INSPEÇÃO, CONTROLE E FISCALIZAÇÃO	0.000.000	8.000,00		
1121.01.0.1.00	TAXAS DE INSPEÇÃO, CONTROLE E FISCALIZAÇÃO - PRINCIPAL	0.000.000	8.000,00		
1121.01.0.1.01	TAXA DE LIC. P/ FUNCIONAMENTO DE ESTABEL. COM, IND E P. SERV	0.01.00	3.000,00		
1121.01.0.1.02	TAXA DE PUBLICIDADE COMERCIAL	0.01.00	500,00		
1121.01.0.1.03	TAXA DE FUNCIONAMENTO DE ESTABELECIMENTO EM HORÁRIO ESPECIAL	0.01.00	500,00		
1121.01.0.1.04	TAXA DE LICENÇA PARA EXECUÇÃO DE OBRAS	0.01.00	500,00		
1121.01.0.1.05	TAXA DE AUTORIZAÇÃO DE FUNCIONAMENTO DE TRANSPORTE	0.01.00	500,00		
1121.01.0.1.06	TAXA DE UTILIZAÇÃO DE ÁREA DE DOMÍNIO PÚBLICO	0.01.00	500,00		
1121.01.0.1.07	TAXA DE APROVAÇÃO DE PROJETO DE CONSTRUÇÃO CIVIL	0.01.00	500,00		



**Prefeitura Municipal de Itaquitinga**

AV ANTONIO CARLOS DE ALMEIDA - CNPJ:10150076/0001-57

Anexo 02

Page 2

Orçamento Programa - Exercício de 2022

RECEITAS SEGUNDO AS CATEGORIAS ECONOMICAS

Código	Especificação	F.R.	Desdobramento	SubCategoria Fonte	Categoria Econômica
1121.01.0.1.08	TAXA DE ALINHAMENTO DE NIVELAMENTO	0.01.00	500,00		
1121.01.0.1.09	TAXA DE APREENSÃO, DEPÓSITO OU LIBERAÇÃO DE ANIMAIS	0.01.00	500,00		
1121.01.0.1.10	OUTRAS TAXAS PELO EXERCÍCIO DO PODER DE POLÍCIA	0.01.00	1.000,00		
1121.50.0.0.00	TAXA DE FISCALIZAÇÃO DE VIGILÂNCIA SANITÁRIA	0.000.000	2.000,00		
1121.50.0.1.00	TAXA DE FISCALIZAÇÃO DE VIGILÂNCIA SANITÁRIA - PRINCIPAL	0.000.000	2.000,00		
1121.50.0.1.01	TAXA DE FISCALIZAÇÃO DE VIGILÂNCIA SANITÁRIA - PRINCIPAL	0.01.00	2.000,00		
1122.00.0.0.00	TAXAS PELA PRESTAÇÃO DE SERVIÇOS	0.000.000	5.000,00		
1122.01.0.0.00	TAXAS PELA PRESTAÇÃO DE SERVIÇOS EM GERAL	0.000.000	5.000,00		
1122.01.0.1.00	TAXAS PELA PRESTAÇÃO DE SERVIÇOS EM GERAL - PRINCIPAL	0.000.000	5.000,00		
1122.01.0.1.01	TAXAS DE EXPEDIENTE	0.01.00	1.000,00		
1122.01.0.1.02	TAXAS DE SERVIÇOS URBANOS	0.01.00	1.000,00		
1122.01.0.1.03	TAXA DE CEMITÉRIOS	0.01.00	1.000,00		
1122.01.0.1.04	TAXA DE LIMPEZA PÚBLICA	0.01.00	1.000,00		
1122.01.0.1.05	OUTRAS TAXAS PELA PRESTAÇÃO DE SERVIÇO	0.01.00	1.000,00		
1200.00.0.0.00	CONTRIBUIÇÕES	0.000.000		869.600,00	
1210.00.0.0.00	CONTRIBUIÇÕES SOCIAIS	0.000.000		842.600,00	
1215.00.0.0.00	CONTRIBUIÇÕES PARA REGIMES PRÓPRIOS DE PREVIDÊNCIA E SISTEM	0.000.000	842.600,00		
1215.01.0.0.00	CONTRIBUIÇÃO DO SERVIDOR CIVIL	0.000.000	842.600,00		
1215.01.1.0.00	CONTRIBUIÇÃO DO SERVIDOR CIVIL ATIVO	0.000.000	837.600,00		
1215.01.1.1.00	CONTRIBUIÇÃO DO SERVIDOR CIVIL ATIVO - PRINCIPAL	0.000.000	835.600,00		
1215.01.1.1.01	CONTRIBUIÇÃO DO SERVIDOR - CV (F.F)	0.01.15	31.000,00		
1215.01.1.1.02	CONTRIBUIÇÃO DO SERVIDOR - PM (F.F)	0.01.15	556.000,00		
1215.01.1.1.03	CONTRIBUIÇÃO DO SERVIDOR - FMS (F.F)	0.01.15	138.000,00		
1215.01.1.1.04	CONTRIBUIÇÃO DO SERVIDOR - FMAS (F.F)	0.01.15	5.000,00		
1215.01.1.1.05	CONTRIBUIÇÃO DO SERVIDOR - PESSOAL CEDIDO (F.F)	0.01.15	2.000,00		
1215.01.1.1.06	CONTRIBUIÇÃO DO SERVIDOR - RPPS (F.F)	0.01.15	2.600,00		
1215.01.1.1.07	CONTRIBUIÇÃO DO SERVIDOR - PM (F.P)	0.01.15	84.000,00		
1215.01.1.1.08	CONTRIBUIÇÃO DO SERVIDOR - FMS (F.P)	0.01.15	17.000,00		
1215.01.1.2.00	CONTRIBUIÇÃO DO SERVIDOR CIVIL ATIVO - MULTAS E JUROS DE MOR	0.000.000	2.000,00		
1215.01.1.2.01	CONTRIBUIÇÃO DO SERVIDOR - MULTAS E JUROS (F.F)	0.01.15	1.000,00		
1215.01.1.2.02	CONTRIBUIÇÃO DO SERVIDOR - MULTAS E JUROS (F.P)	0.01.15	1.000,00		
1215.01.2.0.00	CONTRIBUIÇÃO DO SERVIDOR CIVIL INATIVO	0.000.000	3.000,00		
1215.01.2.1.00	CONTRIBUIÇÃO DO SERVIDOR CIVIL INATIVO - PRINCIPAL	0.000.000	3.000,00		
1215.01.2.1.01	CONTRIBUIÇÃO DO SERVIDOR CIVIL INATIVO - PRINCIPAL (F.F)	0.01.15	2.000,00		
1215.01.2.1.02	CONTRIBUIÇÃO DO SERVIDOR CIVIL INATIVO - PRINCIPAL (F.P)	0.01.15	1.000,00		
1215.01.3.0.00	CONTRIBUIÇÃO DO SERVIDOR CIVIL - PENSIONISTAS	0.000.000	2.000,00		
1215.01.3.1.00	CONTRIBUIÇÃO DO SERVIDOR CIVIL - PENSIONISTAS - PRINCIPAL	0.000.000	2.000,00		
1215.01.3.1.01	CONTRIBUIÇÃO DO SERVIDOR CIVIL PENSIONISTA - PRINCIPAL (F.F)	0.01.15	1.000,00		
1215.01.3.1.02	CONTRIBUIÇÃO DO SERVIDOR CIVIL PENSIONISTA - PRINCIPAL (F.P)	0.01.15	1.000,00		
1240.00.0.0.00	CONTRIBUIÇÃO PARA O CUSTEIO DO SERVIÇO DE ILUMINAÇÃO PÚBLICA	0.000.000		27.000,00	
1241.00.0.0.00	CONTRIBUIÇÃO PARA O CUSTEIO DO SERVIÇO DE ILUMINAÇÃO PÚBLICA	0.000.000	27.000,00		
1241.50.0.0.00	CONTRIBUIÇÃO PARA O CUSTEIO DO SERVIÇO DE ILUMINAÇÃO PÚBLICA	0.000.000	27.000,00		
1241.50.0.1.00	CONTRIBUIÇÃO PARA O CUSTEIO DO SERVIÇO DE ILUMINAÇÃO PÚBLICA	0.000.000	27.000,00		
1241.50.0.1.01	CONTRIBUIÇÃO PARA O CUSTEIO DO SERVIÇO DE ILUMINAÇÃO PÚBLICA	0.01.00	27.000,00		
1300.00.0.0.00	RECEITA PATRIMONIAL	0.000.000		43.000,00	
1320.00.0.0.00	VALORES MOBILIÁRIOS	0.000.000		39.000,00	
1321.00.0.0.00	JUROS E CORREÇÕES MONETÁRIAS	0.000.000	39.000,00		
1321.01.0.0.00	REMUNERAÇÃO DE DEPÓSITOS BANCÁRIOS	0.000.000	28.000,00		
1321.01.0.1.00	REMUNERAÇÃO DE DEPÓSITOS BANCÁRIOS - PRINCIPAL	0.000.000	28.000,00		
1321.01.0.1.01	REMUNERAÇÃO DE DEPÓSITOS BANCÁRIOS VINCULADOS - PREFEITURA	0.01.00	5.000,00		
1321.01.0.1.02	REMUNERAÇÃO DE DEPÓSITOS BANCÁRIOS VINCULADOS - CIDE	0.01.00	1.000,00		
1321.01.0.1.03	REMUNERAÇÃO DE DEPÓSITOS BANCÁRIOS VINCULADOS - FUNDEB	0.05.09	8.000,00		
1321.01.0.1.04	REMUNERAÇÃO DE DEPÓSITOS BANCÁRIOS VINCULADOS - QSE	0.05.06	1.000,00		

RECEITAS SEGUNDO AS CATEGORIAS ECONOMICAS

Código	Especificação	F.R.	Desdobramento	SubCategoria Fonte	Categoria Econômica
1321.01.0.1.06	REMUNERAÇÃO DE DEPÓSITOS BANCÁRIOS VINCULADOS - PNAE	0.05.03	1.000,00		
1321.01.0.1.07	REMUNERAÇÃO DE DEPÓSITOS BANCÁRIOS VINCULADOS - PNAE	0.05.02	1.000,00		
1321.01.0.1.08	REMUNERAÇÃO DE DEPÓSITOS BANCÁRIOS VINCULADOS - DEMAIS FNDE	0.05.07	1.000,00		
1321.01.0.1.09	REMUNERAÇÃO DE DEPÓSITOS BANCÁRIOS VINCULADOS - CONVÊNIOS	0.05.08	1.000,00		
1321.01.0.1.11	REMUNERAÇÃO DE DEPÓSITOS BANCÁRIOS VINCULADOS - FMS	0.05.10	6.000,00		
1321.01.0.1.12	REMUNERAÇÃO DE DEPÓSITOS BANCÁRIOS NÃO VINCULADOS - R.P SAÚDE	0.01.00	1.000,00		
1321.01.0.1.13	REMUNERAÇÃO DE DEPÓSITOS BANCÁRIOS VINCULADOS - FMAS	0.05.12	1.000,00		
1321.01.0.1.14	REMUNERAÇÃO DE DEPÓSITOS BANCÁRIOS NÃO VINCULADOS - R.P FMAS	0.01.00	1.000,00		
1321.04.0.0.00	REMUNERAÇÃO DOS RECURSOS DO REGIME PRÓPRIO DE PREVIDÊNCIA SO	0.000.000	11.000,00		
1321.04.0.1.00	REMUNERAÇÃO DOS RECURSOS DO REGIME PRÓPRIO DE PREVIDÊNCIA SO	0.000.000	11.000,00		
1321.04.0.1.01	REMUNERAÇÃO DOS RECURSOS DO RPPS (F.F)	0.01.15	1.000,00		
1321.04.0.1.02	REMUNERAÇÃO DOS RECURSOS DO RPPS (F.P)	0.01.15	10.000,00		
1390.00.0.0.00	DEMAIS RECEITAS PATRIMONIAIS	0.000.000		4.000,00	
1399.00.0.0.00	OUTRAS RECEITAS PATRIMONIAIS	0.000.000	4.000,00		
1399.99.0.0.00	OUTRAS RECEITAS PATRIMONIAIS	0.000.000	4.000,00		
1399.99.0.1.00	OUTRAS RECEITAS PATRIMONIAIS - PRINCIPAL	0.000.000	4.000,00		
1399.99.0.1.01	OUTRAS RECEITAS PATRIMONIAIS - PREFEITURA	0.01.00	2.000,00		
1399.99.0.1.02	OUTRAS RECEITAS PATRIMONIAIS - FMS	0.01.00	1.000,00		
1399.99.0.1.03	OUTRAS RECEITAS PATRIMONIAIS - FMAS	0.01.00	1.000,00		
1700.00.0.0.00	TRANSFERÊNCIAS CORRENTES	0.000.000		52.027.800,00	
1710.00.0.0.00	TRANSFERÊNCIAS DA UNIÃO E DE SUAS ENTIDADES	0.000.000		35.762.800,00	
1711.00.0.0.00	TRANSFERÊNCIAS DECORRENTES DE PARTICIPAÇÃO NA RECEITA DA UNI	0.000.000	26.940.000,00		
1711.51.0.0.00	COTA-PARTE DO FUNDO DE PARTICIPAÇÃO DOS MUNICÍPIOS - FPM	0.000.000	26.900.000,00		
1711.51.1.0.00	COTA-PARTE DO FUNDO DE PARTICIPAÇÃO DOS MUNICÍPIOS - COTA ME	0.000.000	24.880.000,00		
1711.51.1.1.00	COTA-PARTE DO FUNDO DE PARTICIPAÇÃO DOS MUNICÍPIOS - COTA ME	0.000.000	24.880.000,00		
1711.51.1.1.01	COTA-PARTE DO FPM - COTA MENSAL	0.01.00	24.880.000,00		
1711.51.2.0.00	COTA-PARTE DO FUNDO DE PARTICIPAÇÃO DO MUNICÍPIOS - 1% COTA	0.000.000	1.020.000,00		
1711.51.2.1.00	COTA-PARTE DO FUNDO DE PARTICIPAÇÃO DO MUNICÍPIOS - 1% COTA	0.000.000	1.020.000,00		
1711.51.2.1.01	COTA-PARTE DO FPM - 1% DEZEMBRO	0.01.00	1.020.000,00		
1711.51.3.0.00	COTA-PARTE DO FUNDO DE PARTICIPAÇÃO DOS MUNICÍPIOS - 1% COTA	0.000.000	1.000.000,00		
1711.51.3.1.00	COTA-PARTE DO FUNDO DE PARTICIPAÇÃO DOS MUNICÍPIOS - 1% COTA	0.000.000	1.000.000,00		
1711.51.3.1.01	COTA-PARTE DO FPM - 1% JULHO	0.01.00	1.000.000,00		
1711.52.0.0.00	COTA-PARTE DO IMPOSTO SOBRE A PROPRIEDADE TERRITORIAL RURAL	0.000.000	40.000,00		
1711.52.0.1.00	COTA-PARTE DO IMPOSTO SOBRE A PROPRIEDADE TERRITORIAL RURAL	0.000.000	40.000,00		
1711.52.0.1.01	COTA-PARTE DO ITR - PRINCIPAL	0.01.00	40.000,00		
1712.00.0.0.00	TRANSFERÊNCIAS DAS COMPENSAÇÕES FINANCEIRAS PELA EXPLORAÇÃO	0.000.000	418.000,00		
1712.51.0.0.00	COTA-PARTE DA COMPENSAÇÃO FINANCEIRA PELA EXPLORAÇÃO DE RECU	0.000.000	15.000,00		
1712.51.0.1.00	COTA-PARTE DA COMPENSAÇÃO FINANCEIRA PELA EXPLORAÇÃO DE RECU	0.000.000	15.000,00		
1712.51.0.1.01	COTA-PARTE DA COMP. FINAN. PELA EXP. DE REC. MINERAIS - CFEM	0.01.00	15.000,00		
1712.52.0.0.00	COTA-PARTE DA COMPENSAÇÃO FINANCEIRA PELA PRODUÇÃO DE PETRÓL	0.000.000	403.000,00		
1712.52.4.0.00	COTA-PARTE DO FUNDO ESPECIAL DO PETRÓLEO - FEP	0.000.000	403.000,00		
1712.52.4.1.00	COTA-PARTE DO FUNDO ESPECIAL DO PETRÓLEO - FEP - PRINCIPAL	0.000.000	403.000,00		
1712.52.4.1.01	COTA-PARTE DO FUNDO ESPECIAL DO PETRÓLEO - FEP - PRINCIPAL	0.01.00	403.000,00		
1713.00.0.0.00	TRANSFERÊNCIAS DE RECURSOS DO SISTEMA ÚNICO DE SAÚDE - SUS	0.000.000	5.367.000,00		
1713.50.0.0.00	TRANSFERÊNCIAS DE RECURSOS DO SISTEMA ÚNICO DE SAÚDE - SUS -	0.000.000	5.367.000,00		
1713.50.1.0.00	TRANSFERÊNCIAS DE RECURSOS DO BLOCO DE MANUTENÇÃO DAS AÇÕES	0.000.000	3.945.000,00		
1713.50.1.1.00	TRANSFERÊNCIAS DE RECURSOS DO BLOCO DE MANUTENÇÃO DAS AÇÕES	0.000.000	3.945.000,00		
1713.50.1.1.01	INCENTIVO PARA AÇÕES ESTRATÉGICAS	0.05.10	450.000,00		





Prefeitura Municipal de Itaquitinga

AV ANTONIO CARLOS DE ALMEIDA - CNPJ:10150076/0001-57

Anexo 02

Page 4

Orçamento Programa - Exercício de 2022

RECEITAS SEGUNDO AS CATEGORIAS ECONOMICAS

Código	Especificação	F.R.	Desdobramento	SubCategoria Fonte	Categoria Econômica
1713.50.1.1.02	INCENTIVO FINANCEIRO DA APS - DESEMPENHO	0.05.10	392.000,00		
1713.50.1.1.03	INCENTIVO FINANCEIRO DA APS - CAPITAÇÃO PONDERADA	0.05.10	857.000,00		
1713.50.1.1.04	PROGRAMA DE INFORMATIZAÇÃO DA APS	0.05.10	156.000,00		
1713.50.1.1.05	APOIO À MANUTENÇÃO DOS POLOS DE ACADEMIA DA SAÚDE	0.05.10	138.000,00		
1713.50.1.1.06	INCREMENTO TEMPORÁRIO AO CUSTEIO DOS SERV. DE ATENÇÃO BÁSICA	0.05.10	1.020.000,00		
1713.50.1.1.07	AGENTES COMUNITÁRIOS DE SAÚDE	0.05.10	707.000,00		
1713.50.1.1.08	CORONAVÍRUS (COVID-19)	0.05.10	225.000,00		
1713.50.2.0.00	TRANSFERÊNCIAS DE RECURSOS DO BLOCO DE MANUTENÇÃO DAS AÇÕES	0.000.000	805.000,00		
1713.50.2.1.00	TRANSFERÊNCIAS DE RECURSOS DO BLOCO DE MANUTENÇÃO DAS AÇÕES	0.000.000	805.000,00		
1713.50.2.1.01	ATENÇÃO À SAÚDE DA POPULAÇÃO PARA PROCEDIMENTOS DO MAC	0.05.10	805.000,00		
1713.50.3.0.00	TRANSFERÊNCIAS DE RECURSOS DO BLOCO DE MANUTENÇÃO DAS AÇÕES	0.000.000	177.000,00		
1713.50.3.1.00	TRANSFERÊNCIAS DE RECURSOS DO BLOCO DE MANUTENÇÃO DAS AÇÕES	0.000.000	177.000,00		
1713.50.3.1.01	INCENTIVO FINANCEIRO À VIGILÂNCIA EM SAÚDE - VIG.SANITÁRIA	0.05.10	72.000,00		
1713.50.3.1.02	INCENTIVO FINANCEIRO À VIGILÂNCIA EM SAÚDE - DESPESAS DIVERS	0.05.10	105.000,00		
1713.50.4.0.00	TRANSFERÊNCIAS DE RECURSOS DO BLOCO DE MANUTENÇÃO DAS AÇÕES	0.000.000	240.000,00		
1713.50.4.1.00	TRANSFERÊNCIAS DE RECURSOS DO BLOCO DE MANUTENÇÃO DAS AÇÕES	0.000.000	240.000,00		
1713.50.4.1.01	PROMOÇÃO DA ASS. FARM. E INSUMOS ESTRATÉGICOS NA ATENÇÃO BAS	0.05.10	240.000,00		
1713.50.9.0.00	TRANSFERÊNCIAS DE RECURSOS DO BLOCO DE MANUTENÇÃO DAS AÇÕES	0.000.000	200.000,00		
1713.50.9.1.00	TRANSFERÊNCIAS DE RECURSOS DO BLOCO DE MANUTENÇÃO DAS AÇÕES	0.000.000	200.000,00		
1713.50.9.1.01	OUTRAS TRANSF. DO BLOCO DE MANUT. DAS AÇÕES E SERV. PUB.EM S	0.05.10	200.000,00		
1714.00.0.0.00	TRANSFERÊNCIAS DE RECURSOS DO FUNDO NACIONAL DO DESENVOLVIME	0.000.000	662.800,00		
1714.50.0.0.00	TRANSFERÊNCIAS DO SALÁRIO-EDUCAÇÃO	0.000.000	379.000,00		
1714.50.0.1.00	TRANSFERÊNCIAS DO SALÁRIO-EDUCAÇÃO - PRINCIPAL	0.000.000	379.000,00		
1714.50.0.1.01	TRANSFERÊNCIAS DO SALÁRIO-EDUCAÇÃO - PRINCIPAL	0.05.06	379.000,00		
1714.51.0.0.00	TRANSFERÊNCIAS DIRETAS DO FNDE REFERENTES AO PROGRAMA DINHEI	0.000.000	10.000,00		
1714.51.0.1.00	TRANSFERÊNCIAS DIRETAS DO FNDE REFERENTES AO PROGRAMA DINHEI	0.000.000	10.000,00		
1714.51.0.1.01	TRANSFERÊNCIAS DIRETAS DO FNDE REFERENTES AO PDDE	0.05.05	10.000,00		
1714.52.0.0.00	TRANSFERÊNCIAS REFERENTES AO PROGRAMA NACIONAL DE ALIMENTAÇÃO	0.000.000	252.000,00		
1714.52.0.1.00	TRANSFERÊNCIAS REFERENTES AO PROGRAMA NACIONAL DE ALIMENTAÇÃO	0.000.000	252.000,00		
1714.52.0.1.01	TRANSFERÊNCIAS REFERENTES AO PNAE - ENSINO FUNDAMENTAL	0.05.03	157.000,00		
1714.52.0.1.02	TRANSFERÊNCIAS REFERENTES AO PNAE - CRECHE	0.05.03	30.000,00		
1714.52.0.1.03	TRANSFERÊNCIAS REFERENTES AO PNAE - EJA	0.05.03	12.000,00		
1714.52.0.1.04	TRANSFERÊNCIAS REFERENTES AO PNAE - PRÉ ESCOLA	0.05.03	53.000,00		
1714.53.0.0.00	TRANSFERÊNCIAS REFERENTES AO PROGRAMA NACIONAL DE APOIO AO T	0.000.000	11.800,00		
1714.53.0.1.00	TRANSFERÊNCIAS REFERENTES AO PROGRAMA NACIONAL DE APOIO AO T	0.000.000	11.800,00		
1714.53.0.1.01	TRANSFERÊNCIAS REFERENTES AO PNATE	0.05.02	11.800,00		
1714.99.0.0.00	OUTRAS TRANSFERÊNCIAS DIRETAS DO FUNDO NACIONAL DO DESENVOLV	0.000.000	10.000,00		
1714.99.0.1.00	OUTRAS TRANSFERÊNCIAS DIRETAS DO FUNDO NACIONAL DO DESENVOLV	0.000.000	10.000,00		
1714.99.0.1.01	OUTRAS TRANSFERÊNCIAS DIRETAS DO FNDE	0.05.07	10.000,00		
1715.00.0.0.00	TRANSFERÊNCIAS DE RECURSOS DE COMPLEMENTAÇÃO DA UNIÃO AO FUN	0.000.000	1.775.000,00		
1715.50.0.0.00	TRANSFERÊNCIAS DE RECURSOS DE COMPLEMENTAÇÃO DA UNIÃO AO FUN	0.000.000	35.000,00		
1715.50.0.1.00	TRANSFERÊNCIAS DE RECURSOS DE COMPLEMENTAÇÃO DA UNIÃO AO FUN	0.000.000	35.000,00		
1715.50.0.1.01	COMPLEMENTAÇÃO FUNDEB - VAAT	0.05.09	35.000,00		
1715.51.0.0.00	TRANSFERÊNCIAS DE RECURSOS DE COMPLEMENTAÇÃO DA UNIÃO AO FUN	0.000.000	1.740.000,00		
1715.51.0.1.00	TRANSFERÊNCIAS DE RECURSOS DE COMPLEMENTAÇÃO DA UNIÃO AO FUN	0.000.000	1.740.000,00		
1715.51.0.1.01	COMPLEMENTAÇÃO FUNDEB - VAAF	0.05.09	1.740.000,00		
1716.00.0.0.00	TRANSFERÊNCIAS DE RECURSOS DO FUNDO NACIONAL DE ASSISTÊNCIA	0.000.000	566.000,00		



Prefeitura Municipal de Itaquitinga

AV ANTONIO CARLOS DE ALMEIDA - CNPJ:10150076/0001-57

Anexo 02

Page 5

Orçamento Programa - Exercício de 2022

RECEITAS SEGUNDO AS CATEGORIAS ECONOMICAS

Código	Especificação	F.R.	Desdobramento	SubCategoria Fonte	Categoria Econômica
1716.50.0.0.00	TRANSFERÊNCIAS DE RECURSOS DO FUNDO NACIONAL DE ASSISTÊNCIA	0.000.000	566.000,00		
1716.50.0.1.00	TRANSFERÊNCIAS DE RECURSOS DO FUNDO NACIONAL DE ASSISTÊNCIA	0.000.000	566.000,00		
1716.50.0.1.01	PRIMEIRA INFÂNCIA NO SUAS	0.05.12	205.000,00		
1716.50.0.1.02	SERVIÇO DE CONVIVÊNCIA E FORTALECIMENTO DE VÍNCULOS - SCFV	0.05.12	111.000,00		
1716.50.0.1.03	PISO BÁSICO FIXO	0.05.12	88.000,00		
1716.50.0.1.04	ÍNDICE DE GESTÃO DESCENTRALIZADA - IGDBF	0.05.12	96.000,00		
1716.50.0.1.05	OUTRAS TRANSFERÊNCIAS DE RECURSOS DO FNAS	0.05.12	66.000,00		
1717.00.0.0.00	TRANSFERÊNCIAS DE CONVÊNIOS DA UNIÃO E DE SUAS ENTIDADES	0.000.000	25.000,00		
1717.50.0.0.00	TRANSFERÊNCIAS DE CONVÊNIOS DA UNIÃO PARA O SISTEMA ÚNICO DE	0.000.000	10.000,00		
1717.50.0.1.00	TRANSFERÊNCIAS DE CONVÊNIOS DA UNIÃO PARA O SISTEMA ÚNICO DE	0.000.000	10.000,00		
1717.50.0.1.01	TRANSFERÊNCIAS DE CONVÊNIOS DA UNIÃO PARA O SUS	0.05.17	10.000,00		
1717.51.0.0.00	TRANSFERÊNCIAS DE CONVÊNIOS DA UNIÃO DESTINADAS A PROGRAMAS	0.000.000	15.000,00		
1717.51.0.1.00	TRANSFERÊNCIAS DE CONVÊNIOS DA UNIÃO DESTINADAS A PROGRAMAS	0.000.000	15.000,00		
1717.51.0.1.01	TRANSF. DE CONVÊNIOS DA UNIÃO PARA PROGRAMAS DE EDUCAÇÃO	0.05.08	15.000,00		
1719.00.0.0.00	OUTRAS TRANSFERÊNCIAS DE RECURSOS DA UNIÃO E DE SUAS ENTIDAD	0.000.000	9.000,00		
1719.99.0.0.00	OUTRAS TRANSFERÊNCIAS DE RECURSOS DA UNIÃO E DE SUAS ENTIDAD	0.000.000	9.000,00		
1719.99.0.1.00	OUTRAS TRANSFERÊNCIAS DE RECURSOS DA UNIÃO E DE SUAS ENTIDAD	0.000.000	9.000,00		
1719.99.0.1.02	ADO - LC 176/2020	0.01.00	9.000,00		
1720.00.0.0.00	TRANSFERÊNCIAS DOS ESTADOS E DO DISTRITO FEDERAL E DE SUAS E	0.000.000		5.918.000,00	
1721.00.0.0.00	PARTICIPAÇÃO NA RECEITA DOS ESTADOS E DISTRITO FEDERAL	0.000.000	5.525.000,00		
1721.50.0.0.00	COTA-PARTE DO ICMS	0.000.000	4.782.000,00		
1721.50.0.1.00	COTA-PARTE DO ICMS - PRINCIPAL	0.000.000	4.782.000,00		
1721.50.0.1.01	COTA-PARTE DO ICMS - PRINCIPAL	0.01.00	4.782.000,00		
1721.51.0.0.00	COTA-PARTE DO IPVA	0.000.000	704.000,00		
1721.51.0.1.00	COTA-PARTE DO IPVA - PRINCIPAL	0.000.000	704.000,00		
1721.51.0.1.01	COTA-PARTE DO IPVA - PRINCIPAL	0.01.00	704.000,00		
1721.52.0.0.00	COTA-PARTE DO IPI - MUNICIPIOS	0.000.000	31.000,00		
1721.52.0.1.00	COTA-PARTE DO IPI - MUNICIPIOS - PRINCIPAL	0.000.000	31.000,00		
1721.52.0.1.01	COTA-PARTE DO IPI - MUNICIPIOS - PRINCIPAL	0.01.00	31.000,00		
1721.53.0.0.00	COTA-PARTE DA CONTRIBUIÇÃO DE INTERVENÇÃO NO DOMÍNIO ECONÔMI	0.000.000	8.000,00		
1721.53.0.1.00	COTA-PARTE DA CONTRIBUIÇÃO DE INTERVENÇÃO NO DOMÍNIO ECONÔMI	0.000.000	8.000,00		
1721.53.0.1.01	COTA-PARTE DA CONT. DE INTERVENÇÃO NO DOMÍNIO ECONÔMICO	0.01.00	8.000,00		
1722.00.0.0.00	TRANSFERÊNCIAS DAS COMPENSAÇÕES FINANCEIRAS PELA EXPLORAÇÃO	0.000.000	6.000,00		
1722.52.0.0.00	COTA-PARTE ROYALTIES - COMPENSAÇÃO FINANCEIRA PELA PRODUÇÃO	0.000.000	6.000,00		
1722.52.0.1.00	COTA-PARTE ROYALTIES - COMPENSAÇÃO FINANCEIRA PELA PRODUÇÃO	0.000.000	6.000,00		
1722.52.0.1.01	COTA-PARTE ROYALTIES - COMP. FIN. PELA PRODUÇÃO DO PETRÓLEO	0.01.00	6.000,00		
1723.00.0.0.00	TRANSFERÊNCIAS DE RECURSOS DO SISTEMA ÚNICO DE SAÚDE - SUS	0.000.000	293.000,00		
1723.50.0.0.00	TRANSFERÊNCIAS DE RECURSOS DO SISTEMA ÚNICO DE SAÚDE - SUS	0.000.000	293.000,00		
1723.50.0.1.00	TRANSFERÊNCIAS DE RECURSOS DO SISTEMA ÚNICO DE SAÚDE - SUS -	0.000.000	293.000,00		
1723.50.0.1.01	TRANSF. DE REC. DO ESTADO PARA PROG DE SAÚDE	0.02.13	65.000,00		
1723.50.0.1.02	CONTRAPARTIDA DA ASSISTÊNCIA FARMACÊUTICA - ESTADO	0.02.13	107.000,00		
1723.50.0.1.03	TRANSFERÊNCIAS DO ESTADO PARA ENFRENTAMENTO AO COVID-19	0.02.13	121.000,00		
1724.00.0.0.00	TRANSFERÊNCIAS DE CONVÊNIOS DOS ESTADOS E DF E DE SUAS ENTID	0.000.000	20.000,00		
1724.01.0.0.00	TRANSFERÊNCIAS DE CONVÊNIOS DOS ESTADOS E DF E DE SUAS ENTID	0.000.000	20.000,00		
1724.01.0.1.00	TRANSFERÊNCIAS DE CONVÊNIOS DOS ESTADOS E DF E DE SUAS ENTID	0.000.000	20.000,00		
1724.01.0.1.01	PROGRAMA A CAMINHO DA ESCOLA	0.02.11	20.000,00		
1729.00.0.0.00	OUTRAS TRANSFERÊNCIAS DOS ESTADOS E DISTRITO FEDERAL	0.000.000	74.000,00		
1729.51.0.0.00	TRANSFERÊNCIAS DE ESTADOS DESTINADAS à ASSISTÊNCIA SOCIAL	0.000.000	74.000,00		



Prefeitura Municipal de Itaquitinga

AV ANTONIO CARLOS DE ALMEIDA - CNPJ:10150076/0001-57

Anexo 02

Page 6

Orçamento Programa - Exercício de 2022

RECEITAS SEGUNDO AS CATEGORIAS ECONOMICAS

Código	Especificação	F.R.	Desdobramento	SubCategoria Fonte	Categoria Econômica
1729.51.0.1.00	TRANSFERÊNCIAS DE ESTADOS DESTINADAS à ASSISTÊNCIA SOCIAL -	0.000.000	74.000,00		
1729.51.0.1.01	COFINANCIAMENTO DO ESTADO PARA O PAEFV/CREAS	0.02.13	54.000,00		
1729.51.0.1.02	FUNDO DE DESENVOLVIMENTO SOCIAL - FDS	0.02.13	10.000,00		
1729.51.0.1.03	CENTRO DE REFERÊNCIA EM ASSISTÊNCIA SOCIAL	0.02.13	10.000,00		
1750.00.0.0.00	TRANSFERÊNCIAS DE OUTRAS INSTITUIÇÕES PÚBLICAS	0.000.000		10.347.000,00	
1751.00.0.0.00	TRANSFERÊNCIAS DE RECURSOS DO FUNDO DE MANUTENÇÃO E DESENVOL	0.000.000	10.347.000,00		
1751.50.0.0.00	TRANSFERÊNCIAS DE RECURSOS DO FUNDO DE MANUTENÇÃO E DESENVOL	0.000.000	10.347.000,00		
1751.50.0.1.00	TRANSFERÊNCIAS DE RECURSOS DO FUNDO DE MANUTENÇÃO E DESENVOL	0.000.000	10.347.000,00		
1751.50.0.1.01	TRANSFERÊNCIAS DE RECURSOS DO FUNDEB	0.05.09	10.347.000,00		
1900.00.0.0.00	OUTRAS RECEITAS CORRENTES	0.000.000		204.000,00	
1920.00.0.0.00	INDENIZAÇÕES, RESTITUIÇÕES E RESSARCIMENTOS	0.000.000		34.000,00	
1921.00.0.0.00	INDENIZAÇÕES	0.000.000	5.000,00		
1921.99.0.0.00	OUTRAS INDENIZAÇÕES	0.000.000	5.000,00		
1921.99.0.1.00	OUTRAS INDENIZAÇÕES - PRINCIPAL	0.000.000	5.000,00		
1921.99.0.1.01	OUTRAS INDENIZAÇÕES - PRINCIPAL	0.01.00	5.000,00		
1922.00.0.0.00	RESTITUIÇÕES	0.000.000	29.000,00		
1922.99.0.0.00	OUTRAS RESTITUIÇÕES	0.000.000	29.000,00		
1922.99.0.1.00	OUTRAS RESTITUIÇÕES - PRINCIPAL	0.000.000	29.000,00		
1922.99.0.1.01	OUTRAS RESTITUIÇÕES - PM	0.01.00	25.000,00		
1922.99.0.1.02	OUTRAS RESTITUIÇÕES - FMS	0.01.00	3.000,00		
1922.99.0.1.03	OUTRAS RESTITUIÇÕES - FMAS	0.01.00	1.000,00		
1990.00.0.0.00	DEMAIS RECEITAS CORRENTES	0.000.000		170.000,00	
1999.00.0.0.00	OUTRAS RECEITAS CORRENTES	0.000.000	170.000,00		
1999.03.0.0.00	COMPENSAÇÕES FINANCEIRAS ENTRE O REGIME GERAL E OS REGIMES P	0.000.000	170.000,00		
1999.03.0.1.00	COMPENSAÇÕES FINANCEIRAS ENTRE O REGIME GERAL E OS REGIMES P	0.000.000	170.000,00		
1999.03.0.1.01	COMPENSAÇÕES FINANCEIRAS ENTRE O RPPS E RGPS	0.01.15	170.000,00		
2000.00.0.0.00	RECEITAS DE CAPITAL	0.000.000			2.013.000,00
2200.00.0.0.00	ALIENAÇÃO DE BENS	0.000.000		100.000,00	
2210.00.0.0.00	ALIENAÇÃO DE BENS MÓVEIS	0.000.000		50.000,00	
2213.00.0.0.00	ALIENAÇÃO DE BENS MÓVEIS E SEMOVENTES	0.000.000	50.000,00		
2213.01.0.0.00	ALIENAÇÃO DE BENS MÓVEIS E SEMOVENTES	0.000.000	50.000,00		
2213.01.0.1.00	ALIENAÇÃO DE BENS MÓVEIS E SEMOVENTES - PRINCIPAL	0.000.000	50.000,00		
2213.01.0.1.01	ALIENAÇÃO DE BENS MÓVEIS E SEMOVENTES - PRINCIPAL	0.01.18	50.000,00		
2220.00.0.0.00	ALIENAÇÃO DE BENS IMÓVEIS	0.000.000		50.000,00	
2221.00.0.0.00	ALIENAÇÃO DE BENS IMÓVEIS	0.000.000	50.000,00		
2221.01.0.0.00	ALIENAÇÃO DE BENS IMÓVEIS	0.000.000	50.000,00		
2221.01.0.1.00	ALIENAÇÃO DE BENS IMÓVEIS - PRINCIPAL	0.000.000	50.000,00		
2221.01.0.1.01	ALIENAÇÃO DE BENS IMÓVEIS - PRINCIPAL	0.01.18	50.000,00		
2400.00.0.0.00	TRANSFERÊNCIAS DE CAPITAL	0.000.000		1.913.000,00	
2410.00.0.0.00	TRANSFERÊNCIAS DA UNIÃO E DE SUAS ENTIDADES	0.000.000		1.813.000,00	
2411.00.0.0.00	TRANSFERÊNCIAS DE RECURSOS DO SISTEMA ÚNICO DE SAÚDE - SUS	0.000.000	1.017.000,00		
2411.50.0.0.00	TRANSFERÊNCIAS DE RECURSOS DO SISTEMA ÚNICO DE SAÚDE - SUS -	0.000.000	1.017.000,00		
2411.50.1.0.00	TRANSFERÊNCIAS DE RECURSOS DO BLOCO DE MANUTENÇÃO DAS AÇÕES	0.000.000	448.000,00		
2411.50.1.1.00	TRANSFERÊNCIAS DE RECURSOS DO BLOCO DE MANUTENÇÃO DAS AÇÕES	0.000.000	448.000,00		
2411.50.1.1.01	TRANSFERÊNCIAS DE RECURSOS PARA ATENÇÃO PRIMÁRIA	0.05.10	423.000,00		
2411.50.1.1.02	TRANSFERÊNCIAS DE RECURSOS PARA ATENÇÃO PRIMÁRIA - COVID	0.05.10	25.000,00		
2411.50.2.0.00	TRANSFERÊNCIAS DE RECURSOS DO BLOCO DE MANUTENÇÃO DAS AÇÕES	0.000.000	529.000,00		
2411.50.2.1.00	TRANSFERÊNCIAS DE RECURSOS DO BLOCO DE MANUTENÇÃO DAS AÇÕES	0.000.000	529.000,00		
2411.50.2.1.01	TRANSFERÊNCIAS DE RECURSOS PARA ATENÇÃO ESPECIALIZADA	0.05.10	529.000,00		
2411.50.4.0.00	TRANSFERÊNCIAS DE RECURSOS DO BLOCO DE MANUTENÇÃO DAS AÇÕES	0.000.000	20.000,00		
2411.50.4.1.00	TRANSFERÊNCIAS DE RECURSOS DO BLOCO DE MANUTENÇÃO DAS AÇÕES	0.000.000	20.000,00		
2411.50.4.1.01	TRANSFERÊNCIAS DE RECURSOS PARA ASSISTÊNCIA FARMACÉUTICA	0.05.10	20.000,00		
2411.50.5.0.00	TRANSFERÊNCIAS DE RECURSOS DO BLOCO DE MANUTENÇÃO DAS AÇÕES	0.000.000	20.000,00		



Prefeitura Municipal de Itaquitinga

AV ANTONIO CARLOS DE ALMEIDA - CNPJ:10150076/0001-57

Anexo 02

Page 7

Orçamento Programa - Exercício de 2022

RECEITAS SEGUNDO AS CATEGORIAS ECONOMICAS

Código	Especificação	F.R.	Desdobramento	SubCategoria Fonte	Categoria Econômica
2411.50.5.1.00	TRANSFERÊNCIAS DE RECURSOS DO BLOCO DE MANUTENÇÃO DAS AÇÕES	0.000.000	20.000,00		
2411.50.5.1.01	TRANSFERÊNCIAS DE RECURSOS PARA GESTÃO DO SUS	0.05.10	20.000,00		
2412.00.0.0.00	TRANSFERÊNCIAS DE RECURSOS DO FUNDO NACIONAL DO DESENVOLVIME	0.000.000	250.000,00		
2412.50.0.0.00	TRANSFERÊNCIAS DE RECURSOS DESTINADOS A PROGRAMAS DE EDUCAÇÃO	0.000.000	250.000,00		
2412.50.9.0.00	OUTRAS TRANSFERÊNCIAS DESTINADAS A PROGRAMAS DE EDUCAÇÃO	0.000.000	250.000,00		
2412.50.9.1.00	OUTRAS TRANSFERÊNCIAS DESTINADAS A PROGRAMAS DE EDUCAÇÃO - P	0.000.000	250.000,00		
2412.50.9.1.01	OUTRAS TRANSFERÊNCIAS DESTINADAS A PROGRAMAS DE EDUCAÇÃO	0.05.07	250.000,00		
2414.00.0.0.00	TRANSFERÊNCIAS DE CONVÊNIOS DA UNIÃO E DE SUAS ENTIDADES	0.000.000	546.000,00		
2414.50.0.0.00	TRANSFERÊNCIAS DE CONVÊNIOS DA UNIÃO PARA O SISTEMA ÚNICO DE	0.000.000	90.000,00		
2414.50.0.1.00	TRANSFERÊNCIAS DE CONVÊNIOS DA UNIÃO PARA O SISTEMA ÚNICO DE	0.000.000	90.000,00		
2414.50.0.1.01	TRANSFERÊNCIAS DE CONVÊNIOS DA UNIÃO PARA O SUS	0.05.17	90.000,00		
2414.51.0.0.00	TRANSFERÊNCIAS DE CONVÊNIOS DA UNIÃO DESTINADAS A PROGRAMAS	0.000.000	116.000,00		
2414.51.0.1.00	TRANSFERÊNCIAS DE CONVÊNIOS DA UNIÃO DESTINADAS A PROGRAMAS	0.000.000	116.000,00		
2414.51.0.1.01	TRANSFERÊNCIAS DE CONVÊNIOS DA UNIÃO DESTINADOS A EDUCAÇÃO	0.05.08	116.000,00		
2414.99.0.0.00	OUTRAS TRANSFERÊNCIAS DE CONVÊNIOS DA UNIÃO E DE SUAS ENTIDA	0.000.000	340.000,00		
2414.99.0.1.00	OUTRAS TRANSFERÊNCIAS DE CONVÊNIOS DA UNIÃO E DE SUAS ENTIDA	0.000.000	340.000,00		
2414.99.0.1.01	OUTRAS TRANSFERÊNCIAS DE CONVÊNIOS DA UNIÃO - PM	0.05.08	90.000,00		
2414.99.0.1.01	OUTRAS TRANSFERÊNCIAS DE CONVÊNIOS DA UNIÃO - PM	0.05.17	250.000,00		
2420.00.0.0.00	TRANSFERÊNCIAS DOS ESTADOS E DO DISTRITO FEDERAL E DE SUAS E	0.000.000		100.000,00	
2429.00.0.0.00	OUTRAS TRANSFERÊNCIAS DE RECURSOS DOS ESTADOS	0.000.000	100.000,00		
2429.51.0.0.00	TRANSFERÊNCIAS DE RECURSOS DESTINADOS A PROGRAMAS DE EDUCAÇÃO	0.000.000	50.000,00		
2429.51.0.1.00	TRANSFERÊNCIAS DE RECURSOS DESTINADOS A PROGRAMAS DE EDUCAÇÃO	0.000.000	50.000,00		
2429.51.0.1.01	TRANSF. DE RECURSOS DESTINADOS A PROGRAMAS DE EDUCAÇÃO	0.02.11	50.000,00		
2429.99.0.0.00	OUTRAS TRANSFERÊNCIAS DE RECURSOS DOS ESTADOS	0.000.000	50.000,00		
2429.99.0.1.00	OUTRAS TRANSFERÊNCIAS DE RECURSOS DOS ESTADOS - PRINCIPAL	0.000.000	50.000,00		
2429.99.0.1.01	OUTRAS TRANSFERÊNCIAS DE RECURSOS DO ESTADO - FMS	0.02.13	50.000,00		
9000.00.0.0.00	(R) DEDUÇÕES DA RECEITA	0.000.000			-6.087.400,00
9500.00.0.0.00	(R) DEDUÇÕES DO FUNDEB	0.000.000		-6.087.400,00	
9510.00.0.0.00	(R) DEDUÇÕES DO FUNDEB	0.000.000	-6.087.400,00		
9510.00.0.0.00	(R) DEDUÇÕES DO FUNDEB	0.000.000		-6.087.400,00	
9510.00.0.0.01	DEDUÇÃO DA RECEITA PARA FORMAÇÃO DO FUNDEB - FPM	0.01.00	-4.976.000,00		
9510.00.0.0.02	DEDUÇÃO DA RECEITA PARA FORMAÇÃO DO FUNDEB - ITR	0.01.00	-8.000,00		
9510.00.0.0.04	DEDUÇÃO DA RECEITA PARA FORMAÇÃO DO FUNDEB - ICMS	0.01.00	-956.400,00		
9510.00.0.0.05	DEDUÇÃO DA RECEITA PARA FORMAÇÃO DO FUNDEB - IPVA	0.01.00	-140.800,00		
9510.00.0.0.06	DEDUÇÃO DA RECEITA PARA FORMAÇÃO DO FUNDEB - IPI	0.01.00	-6.200,00		
Total das Receitas (exceto Intra-Orçamentárias)					50.278.000,00

7000.00.0.0.00	RECEITAS CORRENTES (INTRA)	0.000.000			2.822.000,00
7200.00.0.0.00	CONTRIBUIÇÕES (INTRA)	0.000.000		2.822.000,00	
7210.00.0.0.00	CONTRIBUIÇÕES SOCIAIS (INTRA)	0.000.000		2.822.000,00	
7215.00.0.0.00	CONTRIBUIÇÕES PARA REGIMES PRÓPRIOS DE P	0.000.000	2.822.000,00		
7215.01.0.0.00	CONTRIBUIÇÃO DO SERVIDOR CIVIL (INTRA)	0.000.000	10.000,00		
7215.01.1.0.00	CONTRIBUIÇÃO DO SERVIDOR CIVIL ATIVO (INTRA)	0.000.000	10.000,00		

RECEITAS SEGUNDO AS CATEGORIAS ECONOMICAS

Código	Especificação	F.R.	Desdobramento	SubCategoria Fonte	Categoria Econômica
7215.01.1.2.00	CONTRIBUIÇÃO DO SERVIDOR CIVIL ATIVO - MULTA	0.000.000	10.000,00		
7215.01.1.2.01	CONTRIBUIÇÃO PATRONAL - MULTAS E JUROS D	0.01.15	5.000,00		
7215.01.1.2.02	CONTRIBUIÇÃO PATRONAL - MULTAS E JUROS D	0.01.15	5.000,00		
7215.02.0.0.00	CONTRIBUIÇÃO PATRONAL - SERVIDOR CIVIL (INT	0.000.000	1.674.000,00		
7215.02.1.0.00	CONTRIBUIÇÃO PATRONAL - SERVIDOR CIVIL ATIVO	0.000.000	1.674.000,00		
7215.02.1.1.00	CONTRIBUIÇÃO PATRONAL - SERVIDOR CIVIL ATIVO	0.000.000	1.674.000,00		
7215.02.1.1.01	CONTRIBUIÇÃO PATRONAL - SERVIDOR CIVIL ATIVO	0.01.15	61.000,00		
7215.02.1.1.02	CONTRIBUIÇÃO PATRONAL - SERVIDOR CIVIL ATIVO	0.01.15	773.000,00		
7215.02.1.1.03	CONTRIBUIÇÃO PATRONAL - SERVIDOR CIVIL ATIVO	0.01.15	298.000,00		
7215.02.1.1.04	CONTRIBUIÇÃO PATRONAL - SERVIDOR CIVIL ATIVO	0.01.15	2.000,00		
7215.02.1.1.05	CONTRIBUIÇÃO PATRONAL - SERVIDOR CIVIL ATIVO	0.01.15	5.000,00		
7215.02.1.1.06	CONTRIBUIÇÃO PATRONAL - SERVIDOR CIVIL ATIVO	0.01.15	4.000,00		
7215.02.1.1.07	CONTRIBUIÇÃO PATRONAL - SERVIDOR CIVIL ATIVO	0.01.15	167.000,00		
7215.02.1.1.08	CONTRIBUIÇÃO PATRONAL - SERVIDOR CIVIL ATIVO	0.01.15	34.000,00		
7215.02.1.1.09	CONTRIBUIÇÃO PATRONAL - PREFEITURA - TAXA I	0.01.15	330.000,00		
7215.03.0.0.00	CONTRIBUIÇÃO DO SERVIDOR CIVIL - PARCELAMI	0.000.000	1.138.000,00		
7215.03.0.1.00	CONTRIBUIÇÃO DO SERVIDOR CIVIL - PARCELAMI	0.000.000	1.138.000,00		
7215.03.0.1.01	CONTRIBUIÇÃO DO SERVIDOR CIVIL - PARCELAMI	0.01.15	1.138.000,00		
Total das Receitas (Intra-Orçamentárias)					2.822.000,00

TOTALIZAÇÃO DAS RECEITAS POR CATEGORIA ECONOMICA

RECEITA CORRENTE

51.087.000,00

RECEITA DE CAPITAL

2.013.000,00

Total Geral das Receitas

53.100.000,00



NATUREZA DA DESPESA - CONSOLIDAÇÃO GERAL

Código	Especificação	Elemento	Modalidade	Grupo	Categoria Econômica
30.00.00	DESPESAS CORRENTES				45.436.500,00
31.00.00	PESSOAL E ENCARGOS SOCIAIS			33.975.000,00	
31.90.00	APLICAÇÕES DIRETAS		31.330.000,00		
31.90.01	APOSENTADORIAS, RESERVA REMUNERADA E REFORMAS	6.995.000,00			
31.90.03	PENSÕES	825.000,00			
31.90.04	CONTRATAÇÃO POR TEMPO DETERMINADO	6.344.000,00			
31.90.11	VENCIMENTOS E VANTAGENS FIXAS - PESSOAL CIVIL	14.081.500,00			
31.90.13	OBRIGAÇÕES PATRONAIS	2.657.500,00			
31.90.91	SENTENÇAS JUDICIAIS	10.000,00			
31.90.92	DESPESAS DE EXERCÍCIOS ANTERIORES	4.000,00			
31.90.94	INDENIZAÇÕES E RESTITUIÇÕES TRABALHISTAS	411.000,00			
31.90.96	RESSARCIMENTO DE DESPESAS DE PESSOAL REQUISITADO	2.000,00			
31.91.00	APLICAÇÕES DIRETAS- INTRA-ORÇAMENTÁRIAS		2.645.000,00		
31.91.13	OBRIGAÇÕES PATRONAIS	2.645.000,00			
32.00.00	JUROS E ENCARGOS DA DÍVIDA			11.000,00	
32.90.00	APLICAÇÕES DIRETAS		9.000,00		
32.90.01	JUROS SOBRE A DÍVIDA POR CONTRATO	9.000,00			
32.91.00	APLICAÇÕES DIRETAS- INTRA-ORÇAMENTÁRIAS		2.000,00		
32.91.21	JUROS SOBRE A DÍVIDA POR CONTRATO	2.000,00			
33.00.00	OUTRAS DESPESAS CORRENTES			11.450.500,00	
33.50.00	TRANSFERÊNCIAS A INSTITUIÇÕES PRIVADAS SEM FINS LUCRATIVOS		200.000,00		
33.50.41	CONTRIBUIÇÕES	200.000,00			
33.90.00	APLICAÇÕES DIRETAS		11.250.500,00		
33.90.08	OUTROS BENEFÍCIOS ASSISTENCIAIS DO SERVIDOR E DO MILITAR	47.000,00			
33.90.14	DIÁRIAS - CIVIL	164.000,00			
33.90.30	MATERIAL DE CONSUMO	3.142.500,00			
33.90.31	PREMIAÇÕES CULTURAIS, ARTÍSTICAS, CIENTÍFICAS, DESPORTIVAS E	21.000,00			
33.90.32	MATERIAL, BEM OU SERVIÇO PARA DISTRIBUIÇÃO GRATUITA	406.000,00			
33.90.33	PASSAGENS E DESPESAS COM LOCOMOÇÃO	27.000,00			
33.90.35	SERVIÇOS DE CONSULTORIA	747.000,00			
33.90.36	OUTROS SERVIÇOS DE TERCEIROS - PESSOA FÍSICA	1.444.200,00			
33.90.39	OUTROS SERVIÇOS DE TERCEIROS - PESSOA JURÍDICA	4.202.800,00			
33.90.41	CONTRIBUIÇÕES	2.000,00			
33.90.47	OBRIGAÇÕES TRIBUTÁRIAS E CONTRIBUTIVAS	688.000,00			
33.90.48	OUTROS AUXÍLIOS FINANCEIROS A PESSOA FÍSICA	207.000,00			
33.90.91	SENTENÇAS JUDICIAIS	92.000,00			
33.90.92	DESPESAS DE EXERCÍCIOS ANTERIORES	33.000,00			
33.90.93	INDENIZAÇÕES E RESTITUIÇÕES	27.000,00			
40.00.00	DESPESAS DE CAPITAL				6.453.500,00
44.00.00	INVESTIMENTOS			4.366.500,00	
44.90.00	APLICAÇÕES DIRETAS		4.366.500,00		
44.90.01	OBRAS E INSTALAÇÕES	2.437.000,00			
44.90.52	EQUIPAMENTOS E MATERIAL PERMANENTE	1.574.500,00			
44.90.61	AQUISIÇÃO DE IMÓVEIS	355.000,00			
46.00.00	AMORTIZAÇÃO DA DÍVIDA			2.087.000,00	
46.90.00	APLICAÇÕES DIRETAS		945.000,00		
46.90.71	PRINCIPAL DA DÍVIDA CONTRATUAL RESGATADA	945.000,00			
46.91.00	APLICAÇÕES DIRETAS- INTRA-ORÇAMENTÁRIAS		1.142.000,00		
46.91.71	PRINCIPAL DA DÍVIDA CONTRATUAL RESGATADA	1.142.000,00			
90.00.00	RESERVA DE CONTINGÊNCIA				1.210.000,00
99.00.00	RESERVA DE CONTINGÊNCIA			1.210.000,00	
99.99.00	A DEFINIR		1.210.000,00		
99.99.99	A CLASSIFICAR	1.210.000,00			





Prefeitura Municipal de Itaquitinga

AV ANTONIO CARLOS DE ALMEIDA - CNPJ:10150076/0001-57

Orçamento Programa - Exercício de 2022

Anexo 02

Page 2

NATUREZA DA DESPESA - CONSOLIDAÇÃO GERAL

Código	Especificação	Elemento	Modalidade	Grupo	Categoria Econômica
TOTAL					53.100.000,00



Prefeitura Municipal de Itaquitinga

AV ANTONIO CARLOS DE ALMEIDA - CNPJ:10150076/0001-57

Orçamento Programa - Exercício de 2022

Anexo 02

Page 1

NATUREZA DA DESPESA POR ORGÃO

PODER ORGÃO						
01 PODER LEGISLATIVO						
01 Câmara Municipal						
Código	Especificação	F.R.	Elemento	Modalidade	Grupo	Categoria Econômica
3.0.00.00	DESPESAS CORRENTES	0.000.000				1.953.000,00
3.1.00.00	PESSOAL E ENCARGOS SOCIAIS	0.000.000			1.602.000,00	
3.1.90.00	APLICAÇÕES DIRETAS	0.000.000		1.526.000,00		
3.1.90.04	CONTRATAÇÃO POR TEMPO DETERMINADO	0.01.00	20.000,00			
3.1.90.11	VENCIMENTOS E VANTAGENS FIXAS - PESSOAL CIVIL	0.01.00	1.288.000,00			
3.1.90.13	OBRIGAÇÕES PATRONAIS	0.01.00	208.000,00			
3.1.90.94	INDENIZAÇÕES E RESTITUIÇÕES TRABALHISTAS	0.01.00	10.000,00			
3.1.90.00	APLICAÇÕES DIRETAS- INTRA-ORÇAMENTÁRIAS	0.000.000		76.000,00		
3.1.91.13	OBRIGAÇÕES PATRONAIS	0.01.00	76.000,00			
3.3.00.00	OUTRAS DESPESAS CORRENTES	0.000.000			351.000,00	
3.3.90.00	APLICAÇÕES DIRETAS	0.000.000		351.000,00		
3.3.90.08	OUTROS BENEFÍCIOS ASSISTENCIAIS DO SERVIDOR E DO MILITAR	0.01.00	3.000,00			
3.3.90.14	DIÁRIAS - CIVIL	0.01.00	15.000,00			
3.3.90.30	MATERIAL DE CONSUMO	0.01.00	48.000,00			
3.3.90.33	PASSAGENS E DESPESAS COM LOCOMOÇÃO	0.01.00	15.000,00			
3.3.90.36	OUTROS SERVIÇOS DE TERCEIROS - PESSOA FÍSICA	0.01.00	56.000,00			
3.3.90.39	OUTROS SERVIÇOS DE TERCEIROS - PESSOA JURÍDICA	0.01.00	194.000,00			
3.3.90.92	DESPESAS DE EXERCÍCIOS ANTERIORES	0.01.00	10.000,00			
3.3.90.93	INDENIZAÇÕES E RESTITUIÇÕES	0.01.00	10.000,00			
4.0.00.00	DESPESAS DE CAPITAL	0.000.000				284.000,00
4.4.00.00	INVESTIMENTOS	0.000.000			284.000,00	
4.4.90.00	APLICAÇÕES DIRETAS	0.000.000		284.000,00		
4.4.90.51	OBRAS E INSTALAÇÕES	0.01.00	184.000,00			
4.4.90.52	EQUIPAMENTOS E MATERIAL PERMANENTE	0.01.00	100.000,00			
TOTAL						2.237.000,00



Prefeitura Municipal de Itaquitinga

AV ANTONIO CARLOS DE ALMEIDA - CNPJ:10150076/0001-57

Orçamento Programa - Exercício de 2022

Anexo 02

Page 2

NATUREZA DA DESPESA POR ORGÃO

PODER ORGÃO						
02 PODER EXECUTIVO 01 Gabinete do Prefeito						
Código	Especificação	F.R.	Elemento	Modalidade	Grupo	Categoria Econômica
3.0.00.00	DESPESAS CORRENTES	0.000.000				1.215.000,00
3.1.00.00	PESSOAL E ENCARGOS SOCIAIS	0.000.000			952.000,00	
3.1.90.00	APLICAÇÕES DIRETAS	0.000.000		950.000,00		
3.1.90.04	CONTRATAÇÃO POR TEMPO DETERMINADO	0.01.00	10.000,00			
3.1.90.04	CONTRATAÇÃO POR TEMPO DETERMINADO	0.01.00	100.000,00			
3.1.90.11	VENCIMENTOS E VANTAGENS FIXAS - PESSOAL CIVIL	0.01.00	35.000,00			
3.1.90.11	VENCIMENTOS E VANTAGENS FIXAS - PESSOAL CIVIL	0.01.00	625.000,00			
3.1.90.13	OBRIGAÇÕES PATRONAIS	0.01.00	23.000,00			
3.1.90.13	OBRIGAÇÕES PATRONAIS	0.01.00	145.000,00			
3.1.90.94	INDENIZAÇÕES E RESTITUIÇÕES TRABALHISTAS	0.01.00	2.000,00			
3.1.90.94	INDENIZAÇÕES E RESTITUIÇÕES TRABALHISTAS	0.01.00	10.000,00			
3.1.91.00	APLICAÇÕES DIRETAS- INTRA-ORÇAMENTÁRIAS	0.000.000		2.000,00		
3.1.91.13	OBRIGAÇÕES PATRONAIS	0.01.00	2.000,00			
3.3.00.00	OUTRAS DESPESAS CORRENTES	0.000.000			263.000,00	
3.3.90.00	APLICAÇÕES DIRETAS	0.000.000		263.000,00		
3.3.90.08	OUTROS BENEFÍCIOS ASSISTENCIAIS DO SERVIDOR E DO MILITAR	0.01.00	5.000,00			
3.3.90.14	DIÁRIAS - CIVIL	0.01.00	5.000,00			
3.3.90.14	DIÁRIAS - CIVIL	0.01.00	15.000,00			
3.3.90.30	MATERIAL DE CONSUMO	0.01.00	19.000,00			
3.3.90.30	MATERIAL DE CONSUMO	0.01.00	35.000,00			
3.3.90.32	MATERIAL, BEM OU SERVIÇO PARA DISTRIBUIÇÃO GRATUITA	0.01.00	5.000,00			
3.3.90.35	SERVIÇOS DE CONSULTORIA	0.01.00	10.000,00			
3.3.90.36	OUTROS SERVIÇOS DE TERCEIROS - PESSOA FÍSICA	0.01.00	18.000,00			
3.3.90.36	OUTROS SERVIÇOS DE TERCEIROS - PESSOA FÍSICA	0.01.00	43.000,00			
3.3.90.39	OUTROS SERVIÇOS DE TERCEIROS - PESSOA JURÍDICA	0.01.00	50.000,00			
3.3.90.39	OUTROS SERVIÇOS DE TERCEIROS - PESSOA JURÍDICA	0.01.00	51.000,00			
3.3.90.47	OBRIGAÇÕES TRIBUTÁRIAS E CONTRIBUTIVAS	0.01.00	5.000,00			
3.3.90.92	DESPESAS DE EXERCÍCIOS ANTERIORES	0.01.00	1.000,00			
3.3.90.93	INDENIZAÇÕES E RESTITUIÇÕES	0.01.00	1.000,00			
4.0.00.00	DESPESAS DE CAPITAL	0.000.000				25.000,00
4.4.00.00	INVESTIMENTOS	0.000.000			25.000,00	
4.4.90.00	APLICAÇÕES DIRETAS	0.000.000		25.000,00		
4.4.90.52	EQUIPAMENTOS E MATERIAL PERMANENTE	0.01.00	5.000,00			
4.4.90.52	EQUIPAMENTOS E MATERIAL PERMANENTE	0.01.00	20.000,00			
TOTAL						1.240.000,00



Prefeitura Municipal de Itaquitinga

AV ANTONIO CARLOS DE ALMEIDA - CNPJ:10150076/0001-57

Orçamento Programa - Exercício de 2022

Anexo 02

Page 3

NATUREZA DA DESPESA POR ORGÃO

PODER ORGÃO						
02 PODER EXECUTIVO 02 Procuradoria Municipal						
Código	Especificação	F.R.	Elemento	Modalidade	Grupo	Categoria Econômica
3.0.00.00	DESPESAS CORRENTES	0.000.000				203.000,00
3.1.00.00	PESSOAL E ENCARGOS SOCIAIS	0.000.000			46.000,00	
3.1.90.00	APLICAÇÕES DIRETAS	0.000.000		46.000,00		
3.1.90.11	VENCIMENTOS E VANTAGENS FIXAS - PESSOAL CIVIL	0.01.00	36.000,00			
3.1.90.13	OBRIGAÇÕES PATRONAIS	0.01.00	8.000,00			
3.1.90.94	INDENIZAÇÕES E RESTITUIÇÕES TRABALHISTAS	0.01.00	2.000,00			
3.3.00.00	OUTRAS DESPESAS CORRENTES	0.000.000			157.000,00	
3.3.90.00	APLICAÇÕES DIRETAS	0.000.000		157.000,00		
3.3.90.08	OUTROS BENEFÍCIOS ASSISTENCIAIS DO SERVIDOR E DO MILITAR	0.01.00	2.000,00			
3.3.90.14	DIÁRIAS - CIVIL	0.01.00	1.000,00			
3.3.90.30	MATERIAL DE CONSUMO	0.01.00	2.000,00			
3.3.90.35	SERVIÇOS DE CONSULTORIA	0.01.00	150.000,00			
3.3.90.36	OUTROS SERVIÇOS DE TERCEIROS - PESSOA FÍSICA	0.01.00	1.000,00			
3.3.90.39	OUTROS SERVIÇOS DE TERCEIROS - PESSOA JURÍDICA	0.01.00	1.000,00			
4.0.00.00	DESPESAS DE CAPITAL	0.000.000				2.000,00
4.4.00.00	INVESTIMENTOS	0.000.000			2.000,00	
4.4.90.00	APLICAÇÕES DIRETAS	0.000.000		2.000,00		
4.4.90.52	EQUIPAMENTOS E MATERIAL PERMANENTE	0.01.00	2.000,00			
TOTAL						205.000,00



Prefeitura Municipal de Itaquitinga

AV ANTONIO CARLOS DE ALMEIDA - CNPJ:10150076/0001-57

Orçamento Programa - Exercício de 2022

Anexo 02

Page 4

NATUREZA DA DESPESA POR ORGÃO

PODER ORGÃO						
02 PODER EXECUTIVO						
03 Secretaria de Supervisão de Políticas Públicas						
Código	Especificação	F.R.	Elemento	Modalidade	Grupo	Categoria Econômica
3.0.00.00	DESPESAS CORRENTES	0.000.000				30.000,00
3.1.00.00	PESSOAL E ENCARGOS SOCIAIS	0.000.000			19.000,00	
3.1.90.00	APLICAÇÕES DIRETAS	0.000.000		19.000,00		
3.1.90.04	CONTRATAÇÃO POR TEMPO DETERMINADO	0.01.00	6.000,00			
3.1.90.11	VENCIMENTOS E VANTAGENS FIXAS - PESSOAL CIVIL	0.01.00	9.000,00			
3.1.90.13	OBRIGAÇÕES PATRONAIS	0.01.00	3.000,00			
3.1.90.94	INDENIZAÇÕES E RESTITUIÇÕES TRABALHISTAS	0.01.00	1.000,00			
3.3.00.00	OUTRAS DESPESAS CORRENTES	0.000.000			11.000,00	
3.3.90.00	APLICAÇÕES DIRETAS	0.000.000		11.000,00		
3.3.90.08	OUTROS BENEFÍCIOS ASSISTENCIAIS DO SERVIDOR E DO MILITAR	0.01.00	1.000,00			
3.3.90.14	DIÁRIAS - CIVIL	0.01.00	1.000,00			
3.3.90.30	MATERIAL DE CONSUMO	0.01.00	2.000,00			
3.3.90.36	OUTROS SERVIÇOS DE TERCEIROS - PESSOA FÍSICA	0.01.00	3.000,00			
3.3.90.39	OUTROS SERVIÇOS DE TERCEIROS - PESSOA JURÍDICA	0.01.00	3.000,00			
3.3.90.92	DESPESAS DE EXERCÍCIOS ANTERIORES	0.01.00	1.000,00			
4.0.00.00	DESPESAS DE CAPITAL	0.000.000				4.000,00
4.4.00.00	INVESTIMENTOS	0.000.000			4.000,00	
4.4.90.00	APLICAÇÕES DIRETAS	0.000.000		4.000,00		
4.4.90.52	EQUIPAMENTOS E MATERIAL PERMANENTE	0.01.00	4.000,00			
TOTAL						34.000,00



Prefeitura Municipal de Itaquitinga

AV ANTONIO CARLOS DE ALMEIDA - CNPJ:10150076/0001-57

Orçamento Programa - Exercício de 2022

Anexo 02

Page 5

NATUREZA DA DESPESA POR ORGÃO

PODER ORGÃO		02 PODER EXECUTIVO 04 Secretaria de Controle Interno				
Código	Especificação	F.R.	Elemento	Modalidade	Grupo	Categoria Econômica
3.0.00.00	DESPESAS CORRENTES	0.000.000				91.000,00
3.1.00.00	PESSOAL E ENCARGOS SOCIAIS	0.000.000			77.000,00	
3.1.90.00	APLICAÇÕES DIRETAS	0.000.000		77.000,00		
3.1.90.11	VENCIMENTOS E VANTAGENS FIXAS - PESSOAL CIVIL	0.01.00	61.000,00			
3.1.90.13	OBRIGAÇÕES PATRONAIS	0.01.00	14.000,00			
3.1.90.94	INDENIZAÇÕES E RESTITUIÇÕES TRABALHISTAS	0.01.00	2.000,00			
3.3.00.00	OUTRAS DESPESAS CORRENTES	0.000.000			14.000,00	
3.3.90.00	APLICAÇÕES DIRETAS	0.000.000		14.000,00		
3.3.90.08	OUTROS BENEFÍCIOS ASSISTENCIAIS DO SERVIDOR E DO MILITAR	0.01.00	1.000,00			
3.3.90.14	DIÁRIAS - CIVIL	0.01.00	1.000,00			
3.3.90.30	MATERIAL DE CONSUMO	0.01.00	4.000,00			
3.3.90.36	OUTROS SERVIÇOS DE TERCEIROS - PESSOA FÍSICA	0.01.00	4.000,00			
3.3.90.39	OUTROS SERVIÇOS DE TERCEIROS - PESSOA JURÍDICA	0.01.00	4.000,00			
4.0.00.00	DESPESAS DE CAPITAL	0.000.000				4.000,00
4.4.00.00	INVESTIMENTOS	0.000.000			4.000,00	
4.4.90.00	APLICAÇÕES DIRETAS	0.000.000		4.000,00		
4.4.90.52	EQUIPAMENTOS E MATERIAL PERMANENTE	0.01.00	4.000,00			
TOTAL						95.000,00



Prefeitura Municipal de Itaquitinga

AV ANTONIO CARLOS DE ALMEIDA - CNPJ:10150076/0001-57

Orçamento Programa - Exercício de 2022

Anexo 02

Page 6

NATUREZA DA DESPESA POR ORGÃO

PODER ORGÃO						
02 PODER EXECUTIVO						
05 Secretaria de Administração						
Código	Especificação	F.R.	Elemento	Modalidade	Grupo	Categoria Econômica
3.0.00.00	DESPESAS CORRENTES	0.000.000				1.931.500,00
3.1.00.00	PESSOAL E ENCARGOS SOCIAIS	0.000.000			552.000,00	
3.1.90.00	APLICAÇÕES DIRETAS	0.000.000		530.000,00		
3.1.90.04	CONTRATAÇÃO POR TEMPO DETERMINADO	0.01.00	120.000,00			
3.1.90.11	VENCIMENTOS E VANTAGENS FIXAS - PESSOAL CIVIL	0.01.00	324.000,00			
3.1.90.13	OBRIGAÇÕES PATRONAIS	0.01.00	76.000,00			
3.1.90.92	DESPESAS DE EXERCÍCIOS ANTERIORES	0.01.00	3.000,00			
3.1.90.94	INDENIZAÇÕES E RESTITUIÇÕES TRABALHISTAS	0.01.00	5.000,00			
3.1.90.96	RESSARCIMENTO DE DESPESAS DE PESSOAL REQUISITADO	0.01.00	2.000,00			
3.1.91.00	APLICAÇÕES DIRETAS- INTRA-ORÇAMENTÁRIAS	0.000.000		22.000,00		
3.1.91.13	OBRIGAÇÕES PATRONAIS	0.01.00	22.000,00			
3.2.00.00	JUROS E ENCARGOS DA DÍVIDA	0.000.000			11.000,00	
3.2.90.00	APLICAÇÕES DIRETAS	0.000.000		9.000,00		
3.2.90.21	JUROS SOBRE A DÍVIDA POR CONTRATO	0.01.00	9.000,00			
3.2.91.00	APLICAÇÕES DIRETAS- INTRA-ORÇAMENTÁRIAS	0.000.000		2.000,00		
3.2.91.21	JUROS SOBRE A DÍVIDA POR CONTRATO	0.01.00	2.000,00			
3.3.00.00	OUTRAS DESPESAS CORRENTES	0.000.000			1.368.500,00	
3.3.50.00	TRANSFERÊNCIAS A INSTITUIÇÕES PRIVADAS SEM FINS LUCRATIVOS	0.000.000		200.000,00		
3.3.50.41	CONTRIBUIÇÕES	0.01.00	200.000,00			
3.3.90.00	APLICAÇÕES DIRETAS	0.000.000		1.168.500,00		
3.3.90.08	OUTROS BENEFÍCIOS ASSISTENCIAIS DO SERVIDOR E DO MILITAR	0.01.00	3.000,00			
3.3.90.14	DIÁRIAS - CIVIL	0.01.00	3.000,00			
3.3.90.30	MATERIAL DE CONSUMO	0.01.00	133.000,00			
3.3.90.35	SERVIÇOS DE CONSULTORIA	0.01.00	240.000,00			
3.3.90.36	OUTROS SERVIÇOS DE TERCEIROS - PESSOA FÍSICA	0.01.00	29.000,00			
3.3.90.39	OUTROS SERVIÇOS DE TERCEIROS - PESSOA JURÍDICA	0.01.00	160.500,00			
3.3.90.47	OBRIGAÇÕES TRIBUTÁRIAS E CONTRIBUTIVAS	0.01.00	508.000,00			
3.3.90.91	SENTENÇAS JUDICIAIS	0.01.00	87.000,00			
3.3.90.92	DESPESAS DE EXERCÍCIOS ANTERIORES	0.01.00	2.000,00			
3.3.90.93	INDENIZAÇÕES E RESTITUIÇÕES	0.01.00	3.000,00			
4.0.00.00	DESPESAS DE CAPITAL	0.000.000				2.119.000,00
4.4.00.00	INVESTIMENTOS	0.000.000			32.000,00	
4.4.90.00	APLICAÇÕES DIRETAS	0.000.000		32.000,00		
4.4.90.52	EQUIPAMENTOS E MATERIAL PERMANENTE	0.01.00	32.000,00			
4.6.00.00	AMORTIZAÇÃO DA DÍVIDA	0.000.000			2.087.000,00	
4.6.90.00	APLICAÇÕES DIRETAS	0.000.000		945.000,00		
4.6.90.71	PRINCIPAL DA DÍVIDA CONTRATUAL RESGATADA	0.01.00	945.000,00			
4.6.91.00	APLICAÇÕES DIRETAS- INTRA-ORÇAMENTÁRIAS	0.000.000		1.142.000,00		
4.6.91.71	PRINCIPAL DA DÍVIDA CONTRATUAL RESGATADA	0.01.00	1.142.000,00			



Prefeitura Municipal de Itaquitinga

AV ANTONIO CARLOS DE ALMEIDA - CNPJ:10150076/0001-57

Orçamento Programa - Exercício de 2022

Anexo 02

Page 7

NATUREZA DA DESPESA POR ORGÃO

PODER	02 Poder Executivo					
ORGÃO	05 Secretaria de Administração					
Código	Especificação	F.R.	Elemento	Modalidade	Grupo	Categoria Econômica
TOTAL						4.050.500,00

NATUREZA DA DESPESA POR ORGÃO

<div> <div>PODER</div> <div>02 PODER EXECUTIVO</div> </div> <div> <div>ORGÃO</div> <div>06 Secretaria de Finanças</div> </div>						
Código	Especificação	F.R.	Elemento	Modalidade	Grupo	Categoria Econômica
3.0.00.00	DESPESAS CORRENTES	0.000.000				606.000,00
3.1.00.00	PESSOAL E ENCARGOS SOCIAIS	0.000.000			312.000,00	
3.1.90.00	APLICAÇÕES DIRETAS	0.000.000		293.000,00		
3.1.90.04	CONTRATAÇÃO POR TEMPO DETERMINADO	0.01.00	8.000,00			
3.1.90.11	VENCIMENTOS E VANTAGENS FIXAS - PESSOAL CIVIL	0.01.00	246.000,00			
3.1.90.13	OBRIGAÇÕES PATRONAIS	0.01.00	37.000,00			
3.1.90.94	INDENIZAÇÕES E RESTITUIÇÕES TRABALHISTAS	0.01.00	2.000,00			
3.1.91.00	APLICAÇÕES DIRETAS- INTRA-ORÇAMENTÁRIAS	0.000.000		19.000,00		
3.1.91.13	OBRIGAÇÕES PATRONAIS	0.01.00	19.000,00			
3.3.00.00	OUTRAS DESPESAS CORRENTES	0.000.000			294.000,00	
3.3.90.00	APLICAÇÕES DIRETAS	0.000.000		294.000,00		
3.3.90.08	OUTROS BENEFÍCIOS ASSISTENCIAIS DO SERVIDOR E DO MILITAR	0.01.00	2.000,00			
3.3.90.14	DIÁRIAS - CIVIL	0.01.00	3.000,00			
3.3.90.30	MATERIAL DE CONSUMO	0.01.00	12.000,00			
3.3.90.35	SERVIÇOS DE CONSULTORIA	0.01.00	100.000,00			
3.3.90.36	OUTROS SERVIÇOS DE TERCEIROS - PESSOA FÍSICA	0.01.00	29.000,00			
3.3.90.39	OUTROS SERVIÇOS DE TERCEIROS - PESSOA JURÍDICA	0.01.00	146.000,00			
3.3.90.92	DESPESAS DE EXERCÍCIOS ANTERIORES	0.01.00	2.000,00			
4.0.00.00	DESPESAS DE CAPITAL	0.000.000				12.000,00
4.4.00.00	INVESTIMENTOS	0.000.000			12.000,00	
4.4.90.00	APLICAÇÕES DIRETAS	0.000.000		12.000,00		
4.4.90.52	EQUIPAMENTOS E MATERIAL PERMANENTE	0.01.00	12.000,00			
9.0.00.00	RESERVA DE CONTINGÊNCIA	0.000.000				920.000,00
9.9.00.00	RESERVA DE CONTINGÊNCIA	0.000.000			920.000,00	
9.9.99.00	A DEFINIR	0.000.000		920.000,00		
9.9.99.99	A CLASSIFICAR	0.01.00	920.000,00			
TOTAL						1.538.000,00





Prefeitura Municipal de Itaquitinga

AV ANTONIO CARLOS DE ALMEIDA - CNPJ:10150076/0001-57

Orçamento Programa - Exercício de 2022

Anexo 02

Page 9

NATUREZA DA DESPESA POR ORGÃO

PODER ORGÃO	02 PODER EXECUTIVO 07 Secretaria de Assistência e Desenvolvimento Social					
Código	Especificação	F.R.	Elemento	Modalidade	Grupo	Categoria Econômica
3.0.00.00	DESPESAS CORRENTES	0.000.000				1.695.000,00
3.1.00.00	PESSOAL E ENCARGOS SOCIAIS	0.000.000			804.000,00	
3.1.90.00	APLICAÇÕES DIRETAS	0.000.000		800.000,00		
3.1.90.04	CONTRATAÇÃO POR TEMPO DETERMINADO	0.01.00	220.000,00			
3.1.90.04	CONTRATAÇÃO POR TEMPO DETERMINADO	0.05.12	6.000,00			
3.1.90.04	CONTRATAÇÃO POR TEMPO DETERMINADO	0.05.12	229.000,00			
3.1.90.11	VENCIMENTOS E VANTAGENS FIXAS - PESSOAL CIVIL	0.01.00	100.000,00			
3.1.90.11	VENCIMENTOS E VANTAGENS FIXAS - PESSOAL CIVIL	0.01.00	100.000,00			
3.1.90.11	VENCIMENTOS E VANTAGENS FIXAS - PESSOAL CIVIL	0.05.12	8.000,00			
3.1.90.13	OBRIGAÇÕES PATRONAIS	0.01.00	91.000,00			
3.1.90.13	OBRIGAÇÕES PATRONAIS	0.05.12	45.000,00			
3.1.90.94	INDENIZAÇÕES E RESTITUIÇÕES TRABALHISTAS	0.01.00	1.000,00			
3.1.91.00	APLICAÇÕES DIRETAS- INTRA-ORÇAMENTÁRIAS	0.000.000		4.000,00		
3.1.91.13	OBRIGAÇÕES PATRONAIS	0.01.00	3.000,00			
3.1.91.13	OBRIGAÇÕES PATRONAIS	0.05.12	1.000,00			
3.3.00.00	OUTRAS DESPESAS CORRENTES	0.000.000			891.000,00	
3.3.90.00	APLICAÇÕES DIRETAS	0.000.000		891.000,00		
3.3.90.14	DIÁRIAS - CIVIL	0.01.00	2.000,00			
3.3.90.14	DIÁRIAS - CIVIL	0.01.00	8.000,00			
3.3.90.14	DIÁRIAS - CIVIL	0.05.12	9.000,00			
3.3.90.30	MATERIAL DE CONSUMO	0.01.00	2.000,00			
3.3.90.30	MATERIAL DE CONSUMO	0.01.00	15.000,00			
3.3.90.30	MATERIAL DE CONSUMO	0.01.00	93.000,00			
3.3.90.30	MATERIAL DE CONSUMO	0.02.13	10.000,00			
3.3.90.30	MATERIAL DE CONSUMO	0.05.12	39.000,00			
3.3.90.32	MATERIAL, BEM OU SERVIÇO PARA DISTRIBUIÇÃO GRATUITA	0.01.00	59.000,00			
3.3.90.32	MATERIAL, BEM OU SERVIÇO PARA DISTRIBUIÇÃO GRATUITA	0.02.13	10.000,00			
3.3.90.32	MATERIAL, BEM OU SERVIÇO PARA DISTRIBUIÇÃO GRATUITA	0.05.12	14.000,00			
3.3.90.33	PASSAGENS E DESPESAS COM LOCOMOÇÃO	0.01.00	1.000,00			
3.3.90.35	SERVIÇOS DE CONSULTORIA	0.01.00	37.000,00			
3.3.90.36	OUTROS SERVIÇOS DE TERCEIROS - PESSOA FÍSICA	0.01.00	5.000,00			
3.3.90.36	OUTROS SERVIÇOS DE TERCEIROS - PESSOA FÍSICA	0.01.00	20.000,00			
3.3.90.36	OUTROS SERVIÇOS DE TERCEIROS - PESSOA FÍSICA	0.01.00	95.000,00			
3.3.90.36	OUTROS SERVIÇOS DE TERCEIROS - PESSOA FÍSICA	0.02.13	10.000,00			
3.3.90.36	OUTROS SERVIÇOS DE TERCEIROS - PESSOA FÍSICA	0.05.12	49.000,00			
3.3.90.39	OUTROS SERVIÇOS DE TERCEIROS - PESSOA JURÍDICA	0.01.00	5.000,00			
3.3.90.39	OUTROS SERVIÇOS DE TERCEIROS - PESSOA JURÍDICA	0.01.00	50.000,00			
3.3.90.39	OUTROS SERVIÇOS DE TERCEIROS - PESSOA JURÍDICA	0.01.00	159.000,00			
3.3.90.39	OUTROS SERVIÇOS DE TERCEIROS - PESSOA JURÍDICA	0.02.13	15.000,00			



Prefeitura Municipal de Itaquitinga

AV ANTONIO CARLOS DE ALMEIDA - CNPJ:10150076/0001-57

Orçamento Programa - Exercício de 2022

Anexo 02

Page 10

NATUREZA DA DESPESA POR ORGÃO

PODER ORGÃO		02 Poder Executivo 07 Secretaria de Assistência e Desenvolvimento Social				
Código	Especificação	F.R.	Elemento	Modalidade	Grupo	Categoria Econômica
3.3.90.39	OUTROS SERVIÇOS DE TERCEIROS - PESSOA JURÍDICA	0.05.12	87.000,00			
3.3.90.47	OBRIGAÇÕES TRIBUTÁRIAS E CONTRIBUTIVAS	0.01.00	6.000,00			
3.3.90.47	OBRIGAÇÕES TRIBUTÁRIAS E CONTRIBUTIVAS	0.01.00	10.000,00			
3.3.90.48	OUTROS AUXÍLIOS FINANCEIROS A PESSOA FÍSICA	0.01.00	2.000,00			
3.3.90.48	OUTROS AUXÍLIOS FINANCEIROS A PESSOA FÍSICA	0.01.00	60.000,00			
3.3.90.48	OUTROS AUXÍLIOS FINANCEIROS A PESSOA FÍSICA	0.02.13	10.000,00			
3.3.90.48	OUTROS AUXÍLIOS FINANCEIROS A PESSOA FÍSICA	0.05.12	5.000,00			
3.3.90.92	DESPESAS DE EXERCÍCIOS ANTERIORES	0.01.00	2.000,00			
3.3.90.92	DESPESAS DE EXERCÍCIOS ANTERIORES	0.05.12	1.000,00			
3.3.90.93	INDENIZAÇÕES E RESTITUIÇÕES	0.01.00	1.000,00			
4.0.00.00	DESPESAS DE CAPITAL	0.000.000				188.000,00
4.4.00.00	INVESTIMENTOS	0.000.000			188.000,00	
4.4.90.00	APLICAÇÕES DIRETAS	0.000.000		188.000,00		
4.4.90.51	OBRAS E INSTALAÇÕES	0.01.00	12.000,00			
4.4.90.51	OBRAS E INSTALAÇÕES	0.02.13	45.000,00			
4.4.90.51	OBRAS E INSTALAÇÕES	0.05.12	50.000,00			
4.4.90.52	EQUIPAMENTOS E MATERIAL PERMANENTE	0.01.00	3.000,00			
4.4.90.52	EQUIPAMENTOS E MATERIAL PERMANENTE	0.01.00	30.000,00			
4.4.90.52	EQUIPAMENTOS E MATERIAL PERMANENTE	0.02.13	24.000,00			
4.4.90.52	EQUIPAMENTOS E MATERIAL PERMANENTE	0.05.12	24.000,00			
TOTAL						1.883.000,00



Prefeitura Municipal de Itaquitinga

AV ANTONIO CARLOS DE ALMEIDA - CNPJ:10150076/0001-57

Orçamento Programa - Exercício de 2022

Anexo 02

Page 11

NATUREZA DA DESPESA POR ORGÃO

PODER ORGÃO						
02 PODER EXECUTIVO 08 Secretaria de Saúde						
Código	Especificação	F.R.	Elemento	Modalidade	Grupo	Categoria Econômica
3.0.00.00	DESPESAS CORRENTES	0.000.000				11.732.000,00
3.1.00.00	PESSOAL E ENCARGOS SOCIAIS	0.000.000			8.342.000,00	
3.1.90.00	APLICAÇÕES DIRETAS	0.000.000		7.497.000,00		
3.1.90.04	CONTRATAÇÃO POR TEMPO DETERMINADO	0.01.00	1.755.000,00			
3.1.90.04	CONTRATAÇÃO POR TEMPO DETERMINADO	0.05.10	60.000,00			
3.1.90.04	CONTRATAÇÃO POR TEMPO DETERMINADO	0.05.10	1.726.000,00			
3.1.90.11	VENCIMENTOS E VANTAGENS FIXAS - PESSOAL CIVIL	0.01.00	1.575.000,00			
3.1.90.11	VENCIMENTOS E VANTAGENS FIXAS - PESSOAL CIVIL	0.05.10	1.460.000,00			
3.1.90.13	OBRIGAÇÕES PATRONAIS	0.01.00	581.000,00			
3.1.90.13	OBRIGAÇÕES PATRONAIS	0.05.10	15.000,00			
3.1.90.13	OBRIGAÇÕES PATRONAIS	0.05.10	308.000,00			
3.1.90.91	SENTENÇAS JUDICIAIS	0.01.00	5.000,00			
3.1.90.94	INDENIZAÇÕES E RESTITUIÇÕES TRABALHISTAS	0.01.00	12.000,00			
3.1.91.00	APLICAÇÕES DIRETAS- INTRA-ORÇAMENTÁRIAS	0.000.000		845.000,00		
3.1.91.13	OBRIGAÇÕES PATRONAIS	0.01.00	489.000,00			
3.1.91.13	OBRIGAÇÕES PATRONAIS	0.05.10	356.000,00			
3.3.00.00	OUTRAS DESPESAS CORRENTES	0.000.000			3.390.000,00	
3.3.90.00	APLICAÇÕES DIRETAS	0.000.000		3.390.000,00		
3.3.90.08	OUTROS BENEFÍCIOS ASSISTENCIAIS DO SERVIDOR E DO MILITAR	0.01.00	5.000,00			
3.3.90.14	DIÁRIAS - CIVIL	0.01.00	25.000,00			
3.3.90.14	DIÁRIAS - CIVIL	0.05.10	10.000,00			
3.3.90.30	MATERIAL DE CONSUMO	0.01.00	910.000,00			
3.3.90.30	MATERIAL DE CONSUMO	0.02.13	55.000,00			
3.3.90.30	MATERIAL DE CONSUMO	0.05.10	38.000,00			
3.3.90.30	MATERIAL DE CONSUMO	0.05.10	343.000,00			
3.3.90.32	MATERIAL, BEM OU SERVIÇO PARA DISTRIBUIÇÃO GRATUITA	0.01.00	31.000,00			
3.3.90.32	MATERIAL, BEM OU SERVIÇO PARA DISTRIBUIÇÃO GRATUITA	0.02.13	30.000,00			
3.3.90.32	MATERIAL, BEM OU SERVIÇO PARA DISTRIBUIÇÃO GRATUITA	0.05.10	40.000,00			
3.3.90.35	SERVIÇOS DE CONSULTORIA	0.01.00	100.000,00			
3.3.90.36	OUTROS SERVIÇOS DE TERCEIROS - PESSOA FÍSICA	0.01.00	220.000,00			
3.3.90.36	OUTROS SERVIÇOS DE TERCEIROS - PESSOA FÍSICA	0.02.13	71.000,00			
3.3.90.36	OUTROS SERVIÇOS DE TERCEIROS - PESSOA FÍSICA	0.05.10	42.000,00			
3.3.90.36	OUTROS SERVIÇOS DE TERCEIROS - PESSOA FÍSICA	0.05.10	144.000,00			
3.3.90.39	OUTROS SERVIÇOS DE TERCEIROS - PESSOA JURÍDICA	0.01.00	422.000,00			
3.3.90.39	OUTROS SERVIÇOS DE TERCEIROS - PESSOA JURÍDICA	0.02.13	37.000,00			
3.3.90.39	OUTROS SERVIÇOS DE TERCEIROS - PESSOA JURÍDICA	0.05.10	70.000,00			
3.3.90.39	OUTROS SERVIÇOS DE TERCEIROS - PESSOA JURÍDICA	0.05.10	493.000,00			
3.3.90.39	OUTROS SERVIÇOS DE TERCEIROS - PESSOA JURÍDICA	1.05.10	142.000,00			
3.3.90.47	OBRIGAÇÕES TRIBUTÁRIAS E CONTRIBUTIVAS	0.01.00	19.000,00			



Prefeitura Municipal de Itaquitinga

AV ANTONIO CARLOS DE ALMEIDA - CNPJ:10150076/0001-57

Orçamento Programa - Exercício de 2022

Anexo 02

Page 12

NATUREZA DA DESPESA POR ORGÃO

PODER ORGÃO		02 Poder Executivo 08 Secretaria de Saúde				
Código	Especificação	F.R.	Elemento	Modalidade	Grupo	Categoria Econômica
3.3.90.47	OBRIGAÇÕES TRIBUTÁRIAS E CONTRIBUTIVAS	0.05.10	6.000,00			
3.3.90.48	OUTROS AUXÍLIOS FINANCEIROS A PESSOA FÍSICA	0.01.00	5.000,00			
3.3.90.48	OUTROS AUXÍLIOS FINANCEIROS A PESSOA FÍSICA	0.05.10	120.000,00			
3.3.90.91	SENTENÇAS JUDICIAIS	0.01.00	5.000,00			
3.3.90.92	DESPESAS DE EXERCÍCIOS ANTERIORES	0.01.00	5.000,00			
3.3.90.93	INDENIZAÇÕES E RESTITUIÇÕES	0.01.00	2.000,00			
4.0.00.00	DESPESAS DE CAPITAL	0.000.000				1.481.000,00
4.4.00.00	INVESTIMENTOS	0.000.000			1.481.000,00	
4.4.90.00	APLICAÇÕES DIRETAS	0.000.000		1.481.000,00		
4.4.90.51	OBRAS E INSTALAÇÕES	0.01.00	120.000,00			
4.4.90.51	OBRAS E INSTALAÇÕES	0.05.10	200.000,00			
4.4.90.51	OBRAS E INSTALAÇÕES	0.05.10	529.000,00			
4.4.90.51	OBRAS E INSTALAÇÕES	0.05.17	50.000,00			
4.4.90.52	EQUIPAMENTOS E MATERIAL PERMANENTE	0.01.00	144.000,00			
4.4.90.52	EQUIPAMENTOS E MATERIAL PERMANENTE	0.02.13	100.000,00			
4.4.90.52	EQUIPAMENTOS E MATERIAL PERMANENTE	0.05.10	25.000,00			
4.4.90.52	EQUIPAMENTOS E MATERIAL PERMANENTE	0.05.10	100.000,00			
4.4.90.52	EQUIPAMENTOS E MATERIAL PERMANENTE	0.05.10	163.000,00			
4.4.90.52	EQUIPAMENTOS E MATERIAL PERMANENTE	0.05.17	50.000,00			
TOTAL						13.213.000,00



Prefeitura Municipal de Itaquitinga

AV ANTONIO CARLOS DE ALMEIDA - CNPJ:10150076/0001-57

Orçamento Programa - Exercício de 2022

Anexo 02

Page 13

NATUREZA DA DESPESA POR ORGÃO

PODER ORGÃO						
02 PODER EXECUTIVO						
09 Secretaria de Educação						
Código	Especificação	F.R.	Elemento	Modalidade	Grupo	Categoria Econômica
3.0.00.00	DESPESAS CORRENTES	0.000.000				14.904.000,00
3.1.00.00	PESSOAL E ENCARGOS SOCIAIS	0.000.000			11.857.000,00	
3.1.90.00	APLICAÇÕES DIRETAS	0.000.000		10.294.000,00		
3.1.90.04	CONTRATAÇÃO POR TEMPO DETERMINADO	0.01.00	160.000,00			
3.1.90.04	CONTRATAÇÃO POR TEMPO DETERMINADO	0.05.09	241.000,00			
3.1.90.04	CONTRATAÇÃO POR TEMPO DETERMINADO	0.05.09	1.096.000,00			
3.1.90.11	VENCIMENTOS E VANTAGENS FIXAS - PESSOAL CIVIL	0.01.00	253.000,00			
3.1.90.11	VENCIMENTOS E VANTAGENS FIXAS - PESSOAL CIVIL	0.05.09	17.500,00			
3.1.90.11	VENCIMENTOS E VANTAGENS FIXAS - PESSOAL CIVIL	0.05.09	1.740.000,00			
3.1.90.11	VENCIMENTOS E VANTAGENS FIXAS - PESSOAL CIVIL	0.05.09	2.005.000,00			
3.1.90.11	VENCIMENTOS E VANTAGENS FIXAS - PESSOAL CIVIL	0.05.09	3.473.000,00			
3.1.90.13	OBRIGAÇÕES PATRONAIS	0.01.00	67.000,00			
3.1.90.13	OBRIGAÇÕES PATRONAIS	0.05.09	54.000,00			
3.1.90.13	OBRIGAÇÕES PATRONAIS	0.05.09	829.500,00			
3.1.90.94	INDENIZAÇÕES E RESTITUIÇÕES TRABALHISTAS	0.01.00	2.000,00			
3.1.90.94	INDENIZAÇÕES E RESTITUIÇÕES TRABALHISTAS	0.05.09	10.000,00			
3.1.90.94	INDENIZAÇÕES E RESTITUIÇÕES TRABALHISTAS	0.05.09	346.000,00			
3.1.91.00	APLICAÇÕES DIRETAS- INTRA-ORÇAMENTÁRIAS	0.000.000		1.563.000,00		
3.1.91.13	OBRIGAÇÕES PATRONAIS	0.01.00	40.000,00			
3.1.91.13	OBRIGAÇÕES PATRONAIS	0.05.09	461.000,00			
3.1.91.13	OBRIGAÇÕES PATRONAIS	0.05.09	1.062.000,00			
3.3.00.00	OUTRAS DESPESAS CORRENTES	0.000.000			3.047.000,00	
3.3.00.00	APLICAÇÕES DIRETAS	0.000.000		3.047.000,00		
3.3.90.08	OUTROS BENEFÍCIOS ASSISTENCIAIS DO SERVIDOR E DO MILITAR	0.05.09	12.000,00			
3.3.90.14	DIÁRIAS - CIVIL	0.01.00	44.000,00			
3.3.90.14	DIÁRIAS - CIVIL	0.05.06	5.000,00			
3.3.90.14	DIÁRIAS - CIVIL	0.05.09	11.000,00			
3.3.90.30	MATERIAL DE CONSUMO	0.01.00	41.000,00			
3.3.90.30	MATERIAL DE CONSUMO	0.01.00	537.500,00			
3.3.90.30	MATERIAL DE CONSUMO	0.02.11	36.000,00			
3.3.90.30	MATERIAL DE CONSUMO	0.05.02	3.000,00			
3.3.90.30	MATERIAL DE CONSUMO	0.05.03	233.000,00			
3.3.90.30	MATERIAL DE CONSUMO	0.05.05	3.000,00			
3.3.90.30	MATERIAL DE CONSUMO	0.05.06	81.000,00			
3.3.90.30	MATERIAL DE CONSUMO	0.05.09	159.000,00			
3.3.90.31	PREMIAÇÕES CULTURAIS, ARTÍSTICAS, CIENTÍFICAS, DESPORTIVAS E	0.01.00	21.000,00			
3.3.90.32	MATERIAL, BEM OU SERVIÇO PARA DISTRIBUIÇÃO GRATUITA	0.01.00	3.000,00			
3.3.90.32	MATERIAL, BEM OU SERVIÇO PARA DISTRIBUIÇÃO GRATUITA	0.01.00	100.000,00			
3.3.90.32	MATERIAL, BEM OU SERVIÇO PARA DISTRIBUIÇÃO GRATUITA	0.05.06	55.000,00			



Prefeitura Municipal de Itaquitinga

AV ANTONIO CARLOS DE ALMEIDA - CNPJ:10150076/0001-57

Orçamento Programa - Exercício de 2022

Anexo 02

Page 14

NATUREZA DA DESPESA POR ORGÃO

PODER ORGÃO		02 Poder Executivo 09 Secretaria de Educação				
Código	Especificação	F.R.	Elemento	Modalidade	Grupo	Categoria Econômica
3.3.90.32	MATERIAL, BEM OU SERVIÇO PARA DISTRIBUIÇÃO GRATUITA	0.05.09	57.000,00			
3.3.90.33	PASSAGENS E DESPESAS COM LOCOMOÇÃO	0.01.00	6.000,00			
3.3.90.35	SERVIÇOS DE CONSULTORIA	0.01.00	50.000,00			
3.3.90.36	OUTROS SERVIÇOS DE TERCEIROS - PESSOA FÍSICA	0.01.00	111.000,00			
3.3.90.36	OUTROS SERVIÇOS DE TERCEIROS - PESSOA FÍSICA	0.01.00	177.700,00			
3.3.90.36	OUTROS SERVIÇOS DE TERCEIROS - PESSOA FÍSICA	0.02.11	14.000,00			
3.3.90.36	OUTROS SERVIÇOS DE TERCEIROS - PESSOA FÍSICA	0.05.02	2.000,00			
3.3.90.36	OUTROS SERVIÇOS DE TERCEIROS - PESSOA FÍSICA	0.05.03	10.000,00			
3.3.90.36	OUTROS SERVIÇOS DE TERCEIROS - PESSOA FÍSICA	0.05.05	3.000,00			
3.3.90.36	OUTROS SERVIÇOS DE TERCEIROS - PESSOA FÍSICA	0.05.06	45.000,00			
3.3.90.36	OUTROS SERVIÇOS DE TERCEIROS - PESSOA FÍSICA	0.05.09	60.500,00			
3.3.90.39	OUTROS SERVIÇOS DE TERCEIROS - PESSOA JURÍDICA	0.01.00	230.000,00			
3.3.90.39	OUTROS SERVIÇOS DE TERCEIROS - PESSOA JURÍDICA	0.01.00	353.500,00			
3.3.90.39	OUTROS SERVIÇOS DE TERCEIROS - PESSOA JURÍDICA	0.02.11	20.000,00			
3.3.90.39	OUTROS SERVIÇOS DE TERCEIROS - PESSOA JURÍDICA	0.05.02	7.800,00			
3.3.90.39	OUTROS SERVIÇOS DE TERCEIROS - PESSOA JURÍDICA	0.05.03	10.000,00			
3.3.90.39	OUTROS SERVIÇOS DE TERCEIROS - PESSOA JURÍDICA	0.05.05	4.000,00			
3.3.90.39	OUTROS SERVIÇOS DE TERCEIROS - PESSOA JURÍDICA	0.05.06	164.000,00			
3.3.90.39	OUTROS SERVIÇOS DE TERCEIROS - PESSOA JURÍDICA	0.05.09	267.000,00			
3.3.90.41	CONTRIBUIÇÕES	0.01.00	2.000,00			
3.3.90.47	OBRIGAÇÕES TRIBUTÁRIAS E CONTRIBUTIVAS	0.01.00	90.000,00			
3.3.90.47	OBRIGAÇÕES TRIBUTÁRIAS E CONTRIBUTIVAS	0.05.09	10.000,00			
3.3.90.48	OUTROS AUXÍLIOS FINANCEIROS A PESSOA FÍSICA	0.01.00	5.000,00			
3.3.90.92	DESPESAS DE EXERCÍCIOS ANTERIORES	0.05.09	1.000,00			
3.3.90.93	INDENIZAÇÕES E RESTITUIÇÕES	0.05.09	2.000,00			
4.0.00.00	DESPESAS DE CAPITAL	0.000.000				1.520.500,00
4.4.00.00	INVESTIMENTOS	0.000.000			1.520.500,00	
4.4.90.00	APLICAÇÕES DIRETAS	0.000.000		1.520.500,00		
4.4.90.51	OBRAS E INSTALAÇÕES	0.01.00	55.000,00			
4.4.90.51	OBRAS E INSTALAÇÕES	0.01.00	265.000,00			
4.4.90.51	OBRAS E INSTALAÇÕES	0.05.06	10.000,00			
4.4.90.51	OBRAS E INSTALAÇÕES	0.05.07	211.000,00			
4.4.90.51	OBRAS E INSTALAÇÕES	0.05.08	15.000,00			
4.4.90.51	OBRAS E INSTALAÇÕES	0.05.08	61.000,00			
4.4.90.51	OBRAS E INSTALAÇÕES	0.05.09	50.000,00			
4.4.90.52	EQUIPAMENTOS E MATERIAL PERMANENTE	0.01.00	4.000,00			
4.4.90.52	EQUIPAMENTOS E MATERIAL PERMANENTE	0.01.00	268.000,00			
4.4.90.52	EQUIPAMENTOS E MATERIAL PERMANENTE	0.05.06	20.000,00			



Prefeitura Municipal de Itaquitinga

AV ANTONIO CARLOS DE ALMEIDA - CNPJ:10150076/0001-57

Orçamento Programa - Exercício de 2022

Anexo 02

Page 15

NATUREZA DA DESPESA POR ORGÃO

PODER ORGÃO		02 Poder Executivo 09 Secretaria de Educação				
Código	Especificação	F.R.	Elemento	Modalidade	Grupo	Categoria Econômica
4.4.90.52	EQUIPAMENTOS E MATERIAL PERMANENTE	0.05.08	131.000,00			
4.4.90.52	EQUIPAMENTOS E MATERIAL PERMANENTE	0.05.09	17.500,00			
4.4.90.52	EQUIPAMENTOS E MATERIAL PERMANENTE	0.05.09	98.000,00			
4.4.90.61	AQUISIÇÃO DE IMÓVEIS	0.01.00	200.000,00			
4.4.90.61	AQUISIÇÃO DE IMÓVEIS	0.05.07	50.000,00			
4.4.90.61	AQUISIÇÃO DE IMÓVEIS	0.05.08	15.000,00			
4.4.90.61	AQUISIÇÃO DE IMÓVEIS	0.05.09	50.000,00			
TOTAL						16.424.500,00



Prefeitura Municipal de Itaquitinga

AV ANTONIO CARLOS DE ALMEIDA - CNPJ:10150076/0001-57

Orçamento Programa - Exercício de 2022

Anexo 02

Page 16

NATUREZA DA DESPESA POR ORGÃO

PODER ORGÃO		02 PODER EXECUTIVO 10 Secretaria de Obras e Desenvolvimento Urbano				
Código	Especificação	F.R.	Elemento	Modalidade	Grupo	Categoria Econômica
3.0.00.00	DESPESAS CORRENTES	0.000.000				2.946.000,00
3.1.00.00	PESSOAL E ENCARGOS SOCIAIS	0.000.000			1.578.000,00	
3.1.90.00	APLICAÇÕES DIRETAS	0.000.000		1.464.000,00		
3.1.90.04	CONTRATAÇÃO POR TEMPO DETERMINADO	0.01.00	587.000,00			
3.1.90.11	VENCIMENTOS E VANTAGENS FIXAS - PESSOAL CIVIL	0.01.00	721.000,00			
3.1.90.13	OBRIGAÇÕES PATRONAIS	0.01.00	150.000,00			
3.1.90.94	INDENIZAÇÕES E RESTITUIÇÕES TRABALHISTAS	0.01.00	6.000,00			
3.1.91.00	APLICAÇÕES DIRETAS- INTRA-ORÇAMENTÁRIAS	0.000.000		114.000,00		
3.1.91.13	OBRIGAÇÕES PATRONAIS	0.01.00	114.000,00			
3.3.00.00	OUTRAS DESPESAS CORRENTES	0.000.000			1.368.000,00	
3.3.90.00	APLICAÇÕES DIRETAS	0.000.000		1.368.000,00		
3.3.90.08	OUTROS BENEFÍCIOS ASSISTENCIAIS DO SERVIDOR E DO MILITAR	0.01.00	7.000,00			
3.3.90.14	DIÁRIAS - CIVIL	0.01.00	3.000,00			
3.3.90.30	MATERIAL DE CONSUMO	0.01.00	284.000,00			
3.3.90.32	MATERIAL, BEM OU SERVIÇO PARA DISTRIBUIÇÃO GRATUITA	0.01.00	2.000,00			
3.3.90.36	OUTROS SERVIÇOS DE TERCEIROS - PESSOA FÍSICA	0.01.00	162.000,00			
3.3.90.39	OUTROS SERVIÇOS DE TERCEIROS - PESSOA JURÍDICA	0.01.00	870.000,00			
3.3.90.47	OBRIGAÇÕES TRIBUTÁRIAS E CONTRIBUTIVAS	0.01.00	34.000,00			
3.3.90.92	DESPESAS DE EXERCÍCIOS ANTERIORES	0.01.00	3.000,00			
3.3.90.93	INDENIZAÇÕES E RESTITUIÇÕES	0.01.00	3.000,00			
4.0.00.00	DESPESAS DE CAPITAL	0.000.000				789.000,00
4.4.00.00	INVESTIMENTOS	0.000.000			789.000,00	
4.4.90.00	APLICAÇÕES DIRETAS	0.000.000		789.000,00		
4.4.90.51	OBRAS E INSTALAÇÕES	0.01.00	370.000,00			
4.4.90.51	OBRAS E INSTALAÇÕES	0.05.17	195.000,00			
4.4.90.52	EQUIPAMENTOS E MATERIAL PERMANENTE	0.01.00	29.000,00			
4.4.90.52	EQUIPAMENTOS E MATERIAL PERMANENTE	0.01.18	100.000,00			
4.4.90.52	EQUIPAMENTOS E MATERIAL PERMANENTE	0.05.17	55.000,00			
4.4.90.61	AQUISIÇÃO DE IMÓVEIS	0.01.00	40.000,00			
TOTAL						3.735.000,00



Prefeitura Municipal de Itaquitinga

AV ANTONIO CARLOS DE ALMEIDA - CNPJ:10150076/0001-57

Orçamento Programa - Exercício de 2022

Anexo 06

Page 1

PROGRAMA DE TRABALHO

(Inc.II, § 2º, Art.2º)

01 Poder Legislativo

01 Câmara Municipal

Código	Especificação	Operação Especial	Projetos	Atividades	T o t a l
01	Legislativa		284.000,00	1.943.000,00	2.227.000,00
01	031 Ação Legislativa		284.000,00	1.943.000,00	2.227.000,00
01	031 0001 Atividades Legislativas		284.000,00	1.943.000,00	2.227.000,00
01.031.0001.1001.0000	Reforma e Ampliação do Legislativo		184.000,00		184.000,00
01.031.0001.1002.0000	Aquisição de Móveis e Equipamentos Diversos		100.000,00		100.000,00
01.031.0001.2120.0000	Manutenção do das Atividades da Câmara			1.943.000,00	1.943.000,00
28	Encargos Especiais			10.000,00	10.000,00
031	Ação Legislativa			10.000,00	10.000,00
28	031 0001 Atividades Legislativas			10.000,00	10.000,00
28.031.0001.2122.0000	Indenizações e Restituições			10.000,00	10.000,00
TOTAL		0,00	284.000,00	1.953.000,00	2.237.000,00



Prefeitura Municipal de Itaquitinga

AV ANTONIO CARLOS DE ALMEIDA - CNPJ:10150076/0001-57

Orçamento Programa - Exercício de 2022

Anexo 06

Page 2

PROGRAMA DE TRABALHO

(Inc.II, § 2º, Art.2º)

02 Poder Executivo

01 Gabinete do Prefeito

Código	Especificação	Operação Especial	Projetos	Atividades	T o t a l
04	Administração			904.000,00	904.000,00
04	122 Administração Geral			904.000,00	904.000,00
04	122 0401 Gestão Administrativa do Município			895.000,00	895.000,00
04.122.0401.2006.0000	Manutenção das Atividades do Gabinete do Prefeito			825.000,00	825.000,00
04.122.0401.2123.0000	Divulgação, Promoção e Publicidade dos Atos Administrativos			70.000,00	70.000,00
04	122 0402 Promoção e Defesa da Cidadania da Mulher			9.000,00	9.000,00
04.122.0402.2010.0000	Manutenção das Ações da Coordenadoria da Mulher			9.000,00	9.000,00
03	Assistência Social			336.000,00	336.000,00
08	243 Assistência à Criança e ao Adolescente			336.000,00	336.000,00
08	243 0807 Promoção dos Direitos da Criança e do Adolescente			336.000,00	336.000,00
08.243.0807.2011.0000	Manutenção das Atividades Administrativas do Fundo dos Direitos da Criança e do Adolescente			93.000,00	93.000,00
08.243.0807.2013.0000	Realização de Cursos Profissionalizantes			30.000,00	30.000,00
08.243.0807.2159.0000	Manutenção das Atividades Desenvolvidas pelo Conselho da Criança e do Adolescente			50.000,00	50.000,00
08.243.0807.2160.0000	Manutenção das Atividades do Conselho Tutelar			163.000,00	163.000,00
TOTAL		0,00	0,00	1.240.000,00	1.240.000,00



Prefeitura Municipal de Itaquitinga

AV ANTONIO CARLOS DE ALMEIDA - CNPJ:10150076/0001-57

Orçamento Programa - Exercício de 2022

Anexo 06

Page 3

PROGRAMA DE TRABALHO

(Inc.II, § 2º, Art.2º)

02 Poder Executivo

02 Procuradoria Municipal

Código	Especificação	Operação Especial	Projetos	Atividades	T o t a l
04	Administração			205.000,00	205.000,00
04	122 Administração Geral			205.000,00	205.000,00
04	122 0401 Gestão Administrativa do Município			205.000,00	205.000,00
04.122.0401.2015.0000	Manutenção das Atividades da Procuradoria Municipal			205.000,00	205.000,00
TOTAL		0,00	0,00	205.000,00	205.000,00



Prefeitura Municipal de Itaquitinga

AV ANTONIO CARLOS DE ALMEIDA - CNPJ:10150076/0001-57

Orçamento Programa - Exercício de 2022

Anexo 06

Page 4

PROGRAMA DE TRABALHO

(Inc.II, § 2º, Art.2º)

02 Poder Executivo

03 Secretaria de Supervisão de Políticas Públicas

Código	Especificação	Operação Especial	Projetos	Atividades	T o t a l
04	Administração			34.000,00	34.000,00
04	122 Administração Geral			34.000,00	34.000,00
04	122 0401 Gestão Administrativa do Município			34.000,00	34.000,00
04.122.0401.2016.0000	Manutenção das Atividades da Secretaria de Políticas Públicas			34.000,00	34.000,00
TOTAL		0,00	0,00	34.000,00	34.000,00



Prefeitura Municipal de Itaquitinga

AV ANTONIO CARLOS DE ALMEIDA - CNPJ:10150076/0001-57

Orçamento Programa - Exercício de 2022

Anexo 06

Page 5

PROGRAMA DE TRABALHO

(Inc.II, § 2º, Art.2º)

02 Poder Executivo

04 Secretaria de Controle Interno

Código	Especificação	Operação Especial	Projetos	Atividades	T o t a l
04	Administração			95.000,00	95.000,00
04	122 Administração Geral			8.000,00	8.000,00
04	122 0401 Gestão Administrativa do Município			8.000,00	8.000,00
04.122.0401.2019.0000	Manutenção das Atividades do Portal da Transparência			8.000,00	8.000,00
04	124 Controle Interno			87.000,00	87.000,00
04	124 0401 Gestão Administrativa do Município			87.000,00	87.000,00
04.124.0401.2017.0000	Manutenção e Coordenação dos Serviços do Controle Interno			87.000,00	87.000,00
TOTAL		0,00	0,00	95.000,00	95.000,00



Prefeitura Municipal de Itaquitinga

AV ANTONIO CARLOS DE ALMEIDA - CNPJ:10150076/0001-57

Orçamento Programa - Exercício de 2022

Anexo 06

Page 6

PROGRAMA DE TRABALHO

(Inc.II, § 2º, Art.2º)

02 Poder Executivo

05 Secretaria de Administração

Código	Especificação	Operação Especial	Projetos	Atividades	T o t a l
04	Administração			1.831.000,00	1.831.000,00
04	122 Administração Geral			1.831.000,00	1.831.000,00
04	122 0401 Gestão Administrativa do Município			1.831.000,00	1.831.000,00
04.122.0401.2018.0000	Manutenção das Atividades Desenvolvidas pela Secretaria de Administração			1.761.000,00	1.761.000,00
04.122.0401.2024.0000	Manutenção das Atividades do Departamento de Recursos Humanos			40.000,00	40.000,00
04.122.0401.2025.0000	Capacitação de Servidores Públicos			30.000,00	30.000,00
	Desporto e Lazer			34.500,00	34.500,00
27	813 Lazer			34.500,00	34.500,00
27	813 0404 Promoção do Turismo e Valorização da Cultura			34.500,00	34.500,00
27.813.0404.2129.0000	Apoio a Eventos e Ações voltadas ao Turismo			34.500,00	34.500,00
28	Encargos Especiais	2.185.000,00			2.185.000,00
28	846 Outros Encargos Especiais	2.185.000,00			2.185.000,00
28	846 0000 Encargos Especiais	2.185.000,00			2.185.000,00
28.846.0000.0021.0000	Pagamento de Precatórios Judiciais	87.000,00			87.000,00
28.846.0000.0024.0000	Amortização da Dívida Pública	2.098.000,00			2.098.000,00
TOTAL		2.185.000,00	0,00	1.865.500,00	4.050.500,00



Prefeitura Municipal de Itaquitinga

AV ANTONIO CARLOS DE ALMEIDA - CNPJ:10150076/0001-57

Orçamento Programa - Exercício de 2022

Anexo 06

Page 7

PROGRAMA DE TRABALHO

(Inc.II, § 2º, Art.2º)

02 Poder Executivo

06 Secretaria de Finanças

Código	Especificação	Operação Especial	Projetos	Atividades	T o t a l
04	Administração		6.000,00	612.000,00	618.000,00
04	122 Administração Geral		6.000,00	552.000,00	558.000,00
04	122 0401 Gestão Administrativa do Município		6.000,00	552.000,00	558.000,00
04.122.0401.1042.0000	Modernização da Estrutura Física da Secretaria de Finanças		6.000,00		6.000,00
04.122.0401.2027.0000	Manutenção das Atividades da Secretaria de Finanças			552.000,00	552.000,00
04	129 Administração de Receitas			60.000,00	60.000,00
04	129 0403 Gestão da Receita Municipal			60.000,00	60.000,00
04.129.0403.2124.0000	Campanhas de Educação Financeira, Fiscal e Incentivos ao MEI			17.000,00	17.000,00
04.129.0403.2127.0000	Atualização e Modernização do Cadastro Imobiliário e Mercantil			30.000,00	30.000,00
04.129.0403.2128.0000	Manutenção do Programa IPTU é na Minha Rua			13.000,00	13.000,00
99	Reserva de Contingência			920.000,00	920.000,00
99	999 Reserva de Contingência			920.000,00	920.000,00
99	999 9999 Reserva de Contingência			920.000,00	920.000,00
99.999.9999.2119.0000	Reserva de Contingência			920.000,00	920.000,00
TOTAL		0,00	6.000,00	1.532.000,00	1.538.000,00

PROGRAMA DE TRABALHO

(Inc.II, § 2º, Art.2º)

02 Poder Executivo
07 Secretaria de Assistência e Desenvolvimento Social

Código	Especificação	Operação Especial	Projetos	Atividades	T o t a l
04	Administração			153.000,00	153.000,00
04	122 Administração Geral			153.000,00	153.000,00
04	122 0801 Assistência Social Para Todos			153.000,00	153.000,00
04.122.0801.2031.0000	Manutenção das Atividades da Secretaria de Assistência e Desenvolvimento Social			128.000,00	128.000,00
04.122.0801.2140.0000	Manutenção das Atividades dos Conselhos Municipais			25.000,00	25.000,00
08	Assistência Social		135.000,00	1.595.000,00	1.730.000,00
08	122 Administração Geral			342.000,00	342.000,00
08	122 0801 Assistência Social Para Todos			342.000,00	342.000,00
08.122.0801.2033.0000	Manutenção das Atividades do Fundo Municipal de Assistência Social			342.000,00	342.000,00
08	241 Assistência ao Idoso			30.000,00	30.000,00
08	241 0802 Proteção Social Básica em Todo Lugar			30.000,00	30.000,00
08.241.0802.2145.0000	Implantação do Centro de Referência do Idoso			30.000,00	30.000,00
08	243 Assistência à Criança e ao Adolescente			238.000,00	238.000,00
08	243 0802 Proteção Social Básica em Todo Lugar			205.000,00	205.000,00
08.243.0802.2154.0000	Execução do Programa Criança Feliz - Primeira Infância no SUAS			205.000,00	205.000,00
08	243 0803 Proteção Social Especial e Enfrentamento à Violência			33.000,00	33.000,00
08.243.0803.2149.0000	Oferta de Acolhimento Institucional para Crianças e Adolescentes			18.000,00	18.000,00
08.243.0803.2152.0000	Qualificação Profissional para Adolescentes de MSE (LA e PSC)			15.000,00	15.000,00
08	244 Assistência Comunitária		135.000,00	950.000,00	1.085.000,00
08	244 0801 Assistência Social Para Todos			50.000,00	50.000,00
08.244.0801.2138.0000	Desenvolvimento e Fortalecimento das Ações de Vigilância Socioassistencial			15.000,00	15.000,00
08.244.0801.2139.0000	Realização de Cadastro Nacional de Entidades de Assistência Social			15.000,00	15.000,00
08.244.0801.2141.0000	Promoção de Formação Continuada aos Servidores do SUAS e Conselheiros			20.000,00	20.000,00
08	244 0802 Proteção Social Básica em Todo Lugar		135.000,00	279.000,00	414.000,00
08.244.0802.1050.0000	Construção do CRAS		135.000,00		135.000,00
08.244.0802.2143.0000	Estruturação e Manutenção da Rede Socioassistencial de Proteção Social Básica			119.000,00	119.000,00
08.244.0802.2144.0000	Ampliação e Manutenção do Serviço de Convivência e Fortalecimento de Vínculos (SCFV)			128.000,00	128.000,00
08.244.0802.2146.0000	Criação e Manutenção de Programas de Combate à Pobreza			21.000,00	21.000,00
08.244.0802.2147.0000	Realização de Ações de Acompanhamento do Programa BPC na Escola			11.000,00	11.000,00
08	244 0803 Proteção Social Especial e Enfrentamento à Violência			189.000,00	189.000,00
08.244.0803.2148.0000	Ampliação e Manutenção dos Serviços de Proteção Social Especial de Média Complexidade			167.000,00	167.000,00
08.244.0803.2150.0000	Campanhas de Enfrentamento à Violência Contra as Pessoas			15.000,00	15.000,00
08.244.0803.2151.0000	Estruturação dos Serviços Socioassistenciais de Proteção Social Especial			7.000,00	7.000,00





Prefeitura Municipal de Itaquitinga

AV ANTONIO CARLOS DE ALMEIDA - CNPJ:10150076/0001-57

Orçamento Programa - Exercício de 2022

Anexo 06

Page 9

PROGRAMA DE TRABALHO

(Inc.II, § 2º, Art.2º)

02 Poder Executivo

07 Secretária de Assistência e Desenvolvimento Social

Código	Especificação	Operação Especial	Projetos	Atividades	T o t a l
08 244 0804	Benefícios que Garantem Direitos			140.000,00	140.000,00
08.244.0804.2153.0000	Concessão de Benefícios Eventuais, Auxílios e Cestas Básicas			140.000,00	140.000,00
08 244 0805	Combate à Pobreza e Proteção Social para Todos			133.000,00	133.000,00
08.244.0805.2042.0000	Manutenção das Ações de Aprimoramento do Índice de Gestão Descentralizada - IGD SUAS			28.000,00	28.000,00
08.244.0805.2155.0000	Programas de Capacitação Profissional			60.000,00	60.000,00
08.244.0805.2156.0000	Suporte as Ações de Enfrentamento ao Trabalho Infantil			30.000,00	30.000,00
08.244.0805.2157.0000	Programas de Prevenção ao uso de Alcool e outras Drogas			15.000,00	15.000,00
08 244 0806	Gestão Programa Bolsa Família - IGDPBF			159.000,00	159.000,00
08.244.0806.2158.0000	Promoção, Fortalecimento e Controle das Ações do Programa Bolsa Família - PBF			159.000,00	159.000,00
08 306	Alimentação e Nutrição			35.000,00	35.000,00
08 306 0801	Assistência Social Para Todos			35.000,00	35.000,00
08.306.0801.2142.0000	Suporte as Ações de Segurança Alimentar			35.000,00	35.000,00
TOTAL		0,00	135.000,00	1.748.000,00	1.883.000,00

PROGRAMA DE TRABALHO

(Inc.II, § 2º, Art.2º)

02 Poder Executivo

08 Secretaria de Saúde

Código	Especificação	Operação Especial	Projetos	Atividades	T o t a l
10	Saúde		1.149.000,00	12.064.000,00	13.213.000,00
10	122 Administração Geral			1.776.000,00	1.776.000,00
10	122 1000 Fortalecimento da Saúde do Município			1.776.000,00	1.776.000,00
10.122.1000.2050.0000	Manutenção das Atividades da Secretaria de Saúde			1.768.000,00	1.768.000,00
10.122.1000.2052.0000	Manutenção do Conselho Municipal de Saúde			8.000,00	8.000,00
10	301 Atenção Básica		470.000,00	5.368.000,00	5.838.000,00
10	301 1001 Fortalecimento da Rede de Atenção Primária em Saúde		470.000,00	5.368.000,00	5.838.000,00
10.301.1001.1047.0000	Construção, Reforma ou Ampliação da Rede Física da Atenção Primária em Saúde		220.000,00		220.000,00
10.301.1001.1048.0000	Aquisição de Veículos para a Atenção Primária		250.000,00		250.000,00
10.301.1001.2132.0000	Manutenção das Ações de Atenção Primária à Saúde			5.107.000,00	5.107.000,00
10.301.1001.2133.0000	Capacitação dos Profissionais da Atenção Primária			11.000,00	11.000,00
10.301.1001.2134.0000	Manutenção dos Serviços de Planejamento Familiar e Saúde da Mulher			250.000,00	250.000,00
10	302 Assistência Hospitalar e Ambulatorial		679.000,00	4.058.000,00	4.737.000,00
10	302 1002 Fortalecimento da Atenção Especializada em Saúde		679.000,00	4.058.000,00	4.737.000,00
10.302.1002.1049.0000	Construção, Reforma ou Ampliação da Rede Física da Atenção Especializada em Saúde		679.000,00		679.000,00
10.302.1002.2135.0000	Manutenção das Ações de Saúde Relacionadas à Atenção Especializada em Saúde			3.998.000,00	3.998.000,00
10.302.1002.2136.0000	Capacitação dos Profissionais da Atenção Especializada			60.000,00	60.000,00
10	303 Suporte Profilático e Terapêutico			374.000,00	374.000,00
10	303 1003 Fortalecimento da Assistência Farmacêutica			374.000,00	374.000,00
10.303.1003.2137.0000	Manutenção da Assistência Farmacêutica - Ambulatorial e Hospitalar			374.000,00	374.000,00
10	304 Vigilância Sanitária			155.000,00	155.000,00
10	304 1004 Fortalecimento da Vigilância Sanitária			155.000,00	155.000,00
10.304.1004.2066.0000	Ações de Vigilância Sanitária			155.000,00	155.000,00
10	305 Vigilância Epidemiológica			333.000,00	333.000,00
10	305 1005 Fortalecimento da Vigilância Epidemiológica			333.000,00	333.000,00
10.305.1005.2067.0000	Manutenção dos Serviços de Vigilância Epidemiológica			333.000,00	333.000,00
TOTAL		0,00	1.149.000,00	12.064.000,00	13.213.000,00



PROGRAMA DE TRABALHO

(Inc.II, § 2º, Art.2º)

02 Poder Executivo

09 Secretaria de Educação

Código	Especificação	Operação Especial	Projetos	Atividades	T o t a l
12	Educação		1.262.000,00	14.634.500,00	15.896.500,00
12	306 Alimentação e Nutrição			484.000,00	484.000,00
12	306 1201 Alimentação de Qualidade			484.000,00	484.000,00
12.306.1201.2069.0000	Manutenção da Merenda Escolar			484.000,00	484.000,00
12	361 Ensino Fundamental		857.000,00	11.496.500,00	12.353.500,00
12	361 1202 Gestão da Rede de Ensino do Município			830.000,00	830.000,00
12.361.1202.2068.0000	Manutenção das Atividades da Secretaria de Educação			750.000,00	750.000,00
12.361.1202.2171.0000	Manutenção do Conselho Municipal de Educação			80.000,00	80.000,00
12	361 1203 Manutenção e Desenvolvimento do Ensino Fundamental		857.000,00	10.561.500,00	11.418.500,00
12.361.1203.1009.0000	Aquisição de Veículos para o Transporte Escolar		326.000,00		326.000,00
12.361.1203.1012.0000	Construção, Ampliação, Recuperação e Reforma de Escolas da Educação Básica		100.000,00		100.000,00
12.361.1203.1013.0000	Aquisição de Móveis e Equipamento Escolares		80.000,00		80.000,00
12.361.1203.1051.0000	Construção, Reforma ou Ampliação de Escolas e Quadras Poliesportivas		351.000,00		351.000,00
12.361.1203.2073.0000	Execução do Programa Dinheiro na Escola - PDDE			10.000,00	10.000,00
12.361.1203.2075.0000	Manutenção do Programa Caminho da Escola			70.000,00	70.000,00
12.361.1203.2076.0000	Manutenção das Atividades Custeadas pelo Programa Salário Educação			137.000,00	137.000,00
12.361.1203.2078.0000	Manutenção do Transporte Escolar no Município			303.000,00	303.000,00
12.361.1203.2085.0000	Manutenção do Transporte Escolar			243.000,00	243.000,00
12.361.1203.2161.0000	Aquisição de Material Didático Escolar			180.000,00	180.000,00
12.361.1203.2163.0000	Manutenção das Atividades do Ensino Fundamental			250.000,00	250.000,00
12.361.1203.2168.0000	Incentivo a Ciência e novas Tecnologias			20.000,00	20.000,00
12.361.1203.2172.0000	Pessoal e Encargos Sociais do Ensino Fundamental - FUNDEB 70%			6.214.500,00	6.214.500,00
12.361.1203.2173.0000	Pessoal e Encargos Sociais do Ensino Fundamental - FUNDEB 30%			2.856.000,00	2.856.000,00
12.361.1203.2174.0000	Manutenção do Ensino Fundamental - FUNDEB 30%			123.000,00	123.000,00
12.361.1203.2181.0000	Aquisição de Material Didático Escolar			97.000,00	97.000,00
12.361.1203.2182.0000	Valorização e Aperfeiçoamento dos Profissionais do Ensino Fundamental			58.000,00	58.000,00
12	361 1204 Valorização e Aperfeiçoamento dos Profissionais da Rede Municipal de Ensino			105.000,00	105.000,00
12.361.1204.2164.0000	Valorização e Aperfeiçoamento dos Profissionais do Ensino Fundamental			105.000,00	105.000,00
12	364 Ensino Superior			25.000,00	25.000,00
12	364 1208 Apoio e Incentivo ao Ensino Superior			25.000,00	25.000,00
12.364.1208.2186.0000	Oferta de Transporte Escolar e Auxílios aos Alunos do Ensino Superior			25.000,00	25.000,00
12	365 Educação Infantil		405.000,00	1.987.000,00	2.392.000,00
12	365 1204 Valorização e Aperfeiçoamento dos Profissionais da Rede Municipal de Ensino			26.000,00	26.000,00
12.365.1204.2165.0000	Valorização e Aperfeiçoamento dos Profissionais do Ensino Infantil			26.000,00	26.000,00



PROGRAMA DE TRABALHO

(Inc.II, § 2º, Art.2º)

02 Poder Executivo

09 Secretaria de Educação

Código	Especificação	Operação Especial	Projetos	Atividades	T o t a l
12 365 1205	Manutenção e Desenvolvimento da Educação Infantil		405.000,00	1.961.000,00	2.366.000,00
12.365.1205.1052.0000	Construção, Reforma ou Ampliação de Creches		405.000,00		405.000,00
12.365.1205.2071.0000	Manutenção das Atividades da Educação Infantil			67.000,00	67.000,00
12.365.1205.2162.0000	Manutenção das Atividades Custeadas pelo Programa Salário Educação			8.000,00	8.000,00
12.365.1205.2166.0000	Aquisição de Material Didático Escolar			90.000,00	90.000,00
12.365.1205.2175.0000	Pessoal e Encargos Sociais do Ensino Infantil - FUNDEB 70%			1.737.500,00	1.737.500,00
12.365.1205.2177.0000	Manutenção do Ensino Infantil - FUNDEB 30%			33.500,00	33.500,00
12.365.1205.2183.0000	Valorização e Aperfeiçoamento dos Profissionais do Ensino Infantil			25.000,00	25.000,00
12 366	Educação de Jovens e Adultos			592.000,00	592.000,00
12 366 1206	Manutenção e Desenvolvimento da Educação para Jovens e Adultos			592.000,00	592.000,00
12.366.1206.2169.0000	Manutenção das Educação de Jovens e Adultos			14.500,00	14.500,00
12.366.1206.2170.0000	Manutenção do Programa de Ensino Técnico e Profissionalizante			15.000,00	15.000,00
12.366.1206.2178.0000	Pessoal e Encargos Sociais do Ensino de Jovens e Adultos - FUNDEB 70%			539.000,00	539.000,00
12.366.1206.2180.0000	Manutenção do Ensino de Jovens e Adultos - FUNDEB 30%			23.500,00	23.500,00
12 367	Educação Especial			50.000,00	50.000,00
12 367 1207	Manutenção e Desenvolvimento da Educação Especial			50.000,00	50.000,00
12.367.1207.2167.0000	Manutenção das Atividades da Educação Especial			50.000,00	50.000,00
13	Cultura			384.000,00	384.000,00
13 392	Difusão Cultural			384.000,00	384.000,00
13 392 0404	Promoção do Turismo e Valorização da Cultura			384.000,00	384.000,00
13.392.0404.2088.0000	Manutenção, Coordenação e Controle dos Serviços de Difusão Cultural			120.000,00	120.000,00
13.392.0404.2089.0000	Promoção e Patrocínio de Festividades Cívicas, Tradicionais, Folclóricas e Outros Eventos Culturais			264.000,00	264.000,00
27	Desporto e Lazer		116.000,00	28.000,00	144.000,00
27 812	Desporto Comunitário		116.000,00	18.000,00	134.000,00
27 812 0405	Incentivo ao Esporte		116.000,00	18.000,00	134.000,00
27.812.0405.1019.0000	Reforma de Campo de Futebol no Município		15.000,00		15.000,00
27.812.0405.1020.0000	Construção, Ampliação e Reforma de Quadras Esportivas		101.000,00		101.000,00
27.812.0405.2091.0000	Manutenção das Atividades de Apoio para o Desenvolvimento do Esporte Amador			18.000,00	18.000,00
27 813	Lazer			10.000,00	10.000,00
27 813 0405	Incentivo ao Esporte			10.000,00	10.000,00
27.813.0405.2092.0000	Manutenção do Programa Academia das Cidades			10.000,00	10.000,00
TOTAL		0,00	1.378.000,00	15.046.500,00	16.424.500,00



PROGRAMA DE TRABALHO

(Inc.II, § 2º, Art.2º)

02 Poder Executivo

10 Secretaria de Obras e Desenvolvimento Urbano

Código	Especificação	Operação Especial	Projetos	Atividades	T o t a l
04	Administração		70.000,00	2.903.000,00	2.973.000,00
04	122 Administração Geral		70.000,00	2.903.000,00	2.973.000,00
04	122 1501 Desenvolvimento da Infraestrutura e Planejamento Urbano		70.000,00	2.903.000,00	2.973.000,00
04.122.1501.1021.0000	Construção, Ampliação e Recuperação de Prédios Públicos		50.000,00		50.000,00
04.122.1501.1022.0000	Aquisição de Terrenos para Edificações Públicas		20.000,00		20.000,00
04.122.1501.2130.0000	Manutenção das Atividades da Secretaria de Obras e Desenvolvimento Urbano			2.903.000,00	2.903.000,00
	Urbanismo		495.000,00	30.000,00	525.000,00
15	451 Infra-Estrutura Urbana		250.000,00		250.000,00
15	451 1501 Desenvolvimento da Infraestrutura e Planejamento Urbano		250.000,00		250.000,00
15.451.1501.1043.0000	Implantação e/ou Recuperação de Pavimentação, Calçamento, Passarelas e Sinalização em Vias Urbanas e Zona Rural		250.000,00		250.000,00
15	452 Serviços Urbanos		245.000,00	30.000,00	275.000,00
15	452 1501 Desenvolvimento da Infraestrutura e Planejamento Urbano		245.000,00	30.000,00	275.000,00
15.452.1501.1027.0000	Aquisição de Veículos, Máquinas e Equipamentos Pesados		165.000,00		165.000,00
15.452.1501.1029.0000	Construção, Ampliação e/ou Reforma do Cemitério		65.000,00		65.000,00
15.452.1501.1044.0000	Construção e/ou Reforma de Praças, Parques e Jardins		15.000,00		15.000,00
15.452.1501.2095.0000	Manutenção e Ampliação da Iluminação Pública do Município			30.000,00	30.000,00
16	Habitação		50.000,00		50.000,00
16	482 Habitação Urbana		50.000,00		50.000,00
16	482 1501 Desenvolvimento da Infraestrutura e Planejamento Urbano		50.000,00		50.000,00
16.482.1501.1030.0000	Construção e Recuperação de Casas Populares		50.000,00		50.000,00
17	Saneamento		100.000,00		100.000,00
17	511 Saneamento Básico Rural		50.000,00		50.000,00
17	511 1501 Desenvolvimento da Infraestrutura e Planejamento Urbano		50.000,00		50.000,00
17.511.1501.1045.0000	Implantação, Ampliação e/ou Recuperação da Rede de Esgotos e Melhorias Sanitárias na Área Rural		50.000,00		50.000,00
17	512 Saneamento Básico Urbano		50.000,00		50.000,00
17	512 1501 Desenvolvimento da Infraestrutura e Planejamento Urbano		50.000,00		50.000,00
17.512.1501.1046.0000	Implantação, Ampliação e/ou Recuperação da Rede de Esgotos e Melhorias Sanitárias na Área Urbana		50.000,00		50.000,00
20	Agricultura			18.000,00	18.000,00
20	605 Abastecimento			8.000,00	8.000,00
20	605 1501 Desenvolvimento da Infraestrutura e Planejamento Urbano			8.000,00	8.000,00
20.605.1501.2102.0000	Manutenção das Atividades do Açougue e Matadouro			8.000,00	8.000,00
20	608 Promoção da Produção Agropecuária			10.000,00	10.000,00
20	608 1501 Desenvolvimento da Infraestrutura e Planejamento Urbano			10.000,00	10.000,00
20.608.1501.2101.0000	Apoio ao Pequeno Produtor			10.000,00	10.000,00
26	Transporte		50.000,00	19.000,00	69.000,00





Prefeitura Municipal de Itaquitinga

AV ANTONIO CARLOS DE ALMEIDA - CNPJ:10150076/0001-57

Orçamento Programa - Exercício de 2022

Anexo 06

Page 14

PROGRAMA DE TRABALHO

(Inc.II, § 2º, Art.2º)

02 Poder Executivo

10 Secretaria de Obras e Desenvolvimento Urbano

Código	Especificação	Operação Especial	Projetos	Atividades	T o t a l
26 122	Administração Geral			19.000,00	19.000,00
26 122 1501	Desenvolvimento da Infraestrutura e Planejamento Urbano			19.000,00	19.000,00
26.122.1501.2131.0000	Manutenção das Atividades de Transportes e Trânsito			19.000,00	19.000,00
26 782	Transporte Rodoviário		50.000,00		50.000,00
26 782 1501	Desenvolvimento da Infraestrutura e Planejamento Urbano		50.000,00		50.000,00
26.782.1501.1035.0000	Recuperação de Estradas Vicinais		50.000,00		50.000,00
TOTAL		0,00	765.000,00	2.970.000,00	3.735.000,00

PROGRAMA DE TRABALHO

(Inc.II, § 2º, Art.2º)

03 Instituto de Previdência dos Serv. Munic. de Itaqui

01 Instituto de Previdência dos Serv. Munic. de Itaqui

Código	Especificação	Operação Especial	Projetos	Atividades	T o t a l
04	Administração		15.000,00	305.000,00	320.000,00
04	122 Administração Geral		15.000,00	305.000,00	320.000,00
04	122 0901 Gestão Administrativa do Itaiprev		15.000,00	305.000,00	320.000,00
04.122.0901.1053.0000	Construção, Reforma e/ou Ampliação do Prédio do ITAQUIPREV		15.000,00		15.000,00
04.122.0901.2184.0000	Manutenção das Atividades do Fundo em Repartição - Fundo Financeiro			305.000,00	305.000,00
09	Previdência Social			7.825.000,00	7.825.000,00
09	272 Previdência do Regime Estatutário			7.825.000,00	7.825.000,00
09	272 0902 Previdência dos Inativos e Pensionistas do Município			7.825.000,00	7.825.000,00
09.272.0902.2116.0000	Manutenção das Atividades do Fundo em Capitalização - Fundo Previdenciário			30.000,00	30.000,00
09.272.0902.2185.0000	Previdência Social ao Servidor			7.795.000,00	7.795.000,00
28	Encargos Especiais			10.000,00	10.000,00
28	843 Serviço da Dívida Interna			5.000,00	5.000,00
28	843 0000 Encargos Especiais			5.000,00	5.000,00
28.843.0000.2106.0000	Pagamento de Sentenças Judiciais			5.000,00	5.000,00
28	846 Outros Encargos Especiais			5.000,00	5.000,00
28	846 0000 Encargos Especiais			5.000,00	5.000,00
28.846.0000.2107.0000	Capacitação de Servidores Municipais do Fundo Financeiro - ITAQUIPREV			5.000,00	5.000,00
99	Reserva de Contingência	290.000,00			290.000,00
99	999 Reserva de Contingência	290.000,00			290.000,00
99	999 9999 Reserva de Contingência	290.000,00			290.000,00
99.999.9999.9777.0000	Reserva Financeira do RPPS	290.000,00			290.000,00
TOTAL		290.000,00	15.000,00	8.140.000,00	8.445.000,00
TOTAL GERAL		2.475.000,00	3.732.000,00	46.893.000,00	53.100.000,00





Prefeitura Municipal de Itaquitinga

AV ANTONIO CARLOS DE ALMEIDA - CNPJ:10150076/0001-57

Orçamento Programa - Exercício de 2022

Anexo 07

Page 1

PROGRAMA DE TRABALHO DO GOVERNO DEMONSTRATIVO DE FUNÇÕES, SUBFUNÇÕES E PROGRAMAS POR PROJETOS, ATIVIDADES E OPERAÇÕES ESPECIAIS

(Inc.II, § 2º, Art.2º)

Código	Especificação	Operação Especial	Projetos	Atividades	Total
01	Legislativa	0,00	284.000,00	1.943.000,00	2.227.000,00
01	031 Ação Legislativa	0,00	284.000,00	1.943.000,00	2.227.000,00
01	031 0001 Atividades Legislativas	0,00	284.000,00	1.943.000,00	2.227.000,00
01.031.0001.1001.0000	Reforma e Ampliação do Legislativo	0,00	184.000,00	0,00	184.000,00
01.031.0001.1002.0000	Aquisição de Móveis e Equipamentos Diversos	0,00	100.000,00	0,00	100.000,00
01.031.0001.2120.0000	Manutenção do das Atividades da Câmara	0,00	0,00	1.943.000,00	1.943.000,00
04	Administração	0,00	91.000,00	7.042.000,00	7.133.000,00
04	122 Administração Geral	0,00	91.000,00	6.895.000,00	6.986.000,00
04	122 0401 Gestão Administrativa do Município	0,00	6.000,00	3.525.000,00	3.531.000,00
04.122.0401.1042.0000	Modernização da Estrutura Física da Secretaria de Finanças	0,00	6.000,00	0,00	6.000,00
04.122.0401.2006.0000	Manutenção das Atividades do Gabinete do Prefeito	0,00	0,00	825.000,00	825.000,00
04.122.0401.2015.0000	Manutenção das Atividades da Procuradoria Municipal	0,00	0,00	205.000,00	205.000,00
04.122.0401.2016.0000	Manutenção das Atividades da Secretaria de Políticas Públicas	0,00	0,00	34.000,00	34.000,00
04.122.0401.2018.0000	Manutenção das Atividades Desenvolvidas pela Secretaria de Administração	0,00	0,00	1.761.000,00	1.761.000,00
04.122.0401.2019.0000	Manutenção das Atividades do Portal da Transparência	0,00	0,00	8.000,00	8.000,00
04.122.0401.2024.0000	Manutenção das Atividades do Departamento de Recursos Humanos	0,00	0,00	40.000,00	40.000,00
04.122.0401.2025.0000	Capacitação de Servidores Públicos	0,00	0,00	30.000,00	30.000,00
04.122.0401.2027.0000	Manutenção das Atividades da Secretaria de Finanças	0,00	0,00	552.000,00	552.000,00
04.122.0401.2123.0000	Divulgação, Promoção e Publicidade dos Atos Administrativos	0,00	0,00	70.000,00	70.000,00
04	122 0402 Promoção e Defesa da Cidadania da Mulher	0,00	0,00	9.000,00	9.000,00
04.122.0402.2010.0000	Manutenção das Ações da Coordenadoria da Mulher	0,00	0,00	9.000,00	9.000,00
04	122 0801 Assistência Social Para Todos	0,00	0,00	153.000,00	153.000,00
04.122.0801.2031.0000	Manutenção das Atividades da Secretaria de Assistência e Desenvolvimento Social	0,00	0,00	128.000,00	128.000,00
04.122.0801.2140.0000	Manutenção das Atividades dos Conselhos Municipais	0,00	0,00	25.000,00	25.000,00
04	122 0901 Gestão Administrativa do Itaquiprev	0,00	15.000,00	305.000,00	320.000,00
04.122.0901.1053.0000	Construção, Reforma e/ou Ampliação do Prédio do ITAQUIPREV	0,00	15.000,00	0,00	15.000,00
04.122.0901.2184.0000	Manutenção das Atividades do Fundo em Repartição - Fundo Financeiro	0,00	0,00	305.000,00	305.000,00
04	122 1501 Desenvolvimento da Infraestrutura e Planejamento Urbano	0,00	70.000,00	2.903.000,00	2.973.000,00
04.122.1501.1021.0000	Construção, Ampliação e Recuperação de Prédios Públicos	0,00	50.000,00	0,00	50.000,00
04.122.1501.1022.0000	Aquisição de Terrenos para Edificações Públicas	0,00	20.000,00	0,00	20.000,00
04.122.1501.2130.0000	Manutenção das Atividades da Secretaria de Obras e Desenvolvimento Urbano	0,00	0,00	2.903.000,00	2.903.000,00
04	124 Controle Interno	0,00	0,00	87.000,00	87.000,00
04	124 0401 Gestão Administrativa do Município	0,00	0,00	87.000,00	87.000,00
04.124.0401.2017.0000	Manutenção e Coordenação dos Serviços do Controle Interno	0,00	0,00	87.000,00	87.000,00
04	129 Administração de Receitas	0,00	0,00	60.000,00	60.000,00
04	129 0403 Gestão da Receita Municipal	0,00	0,00	60.000,00	60.000,00
04.129.0403.2124.0000	Campanhas de Educação Financeira, Fiscal e Incentivos ao MEI	0,00	0,00	17.000,00	17.000,00
04.129.0403.2127.0000	Atualização e Modernização do Cadastro Imobiliário e Mercantil	0,00	0,00	30.000,00	30.000,00
04.129.0403.2128.0000	Manutenção do Programa IPTU é na Minha Rua	0,00	0,00	13.000,00	13.000,00
08	Assistência Social	0,00	135.000,00	1.931.000,00	2.066.000,00



Prefeitura Municipal de Itaquitinga

AV ANTONIO CARLOS DE ALMEIDA - CNPJ:10150076/0001-57

Orçamento Programa - Exercício de 2022

Anexo 07

Page 2

PROGRAMA DE TRABALHO DO GOVERNO DEMONSTRATIVO DE FUNÇÕES, SUBFUNÇÕES E PROGRAMAS POR PROJETOS, ATIVIDADES E OPERAÇÕES ESPECIAIS (Inc.II, § 2º, Art.2º)

Código	Especificação	Operação Especial	Projetos	Atividades	Total
08	Assistência Social	0,00	135.000,00	1.931.000,00	2.066.000,00
08 122	Administração Geral	0,00	0,00	342.000,00	342.000,00
08 122 0801	Assistência Social Para Todos	0,00	0,00	342.000,00	342.000,00
08.122.0801.2033.0000	Manutenção das Atividades do Fundo Municipal de Assistência Social	0,00	0,00	342.000,00	342.000,00
08 241	Assistência ao Idoso	0,00	0,00	30.000,00	30.000,00
08 241 0802	Proteção Social Básica em Todo Lugar	0,00	0,00	30.000,00	30.000,00
08.241.0802.2145.0000	Implantação do Centro de Referência do Idoso	0,00	0,00	30.000,00	30.000,00
08 243	Assistência à Criança e ao Adolescente	0,00	0,00	574.000,00	574.000,00
08 243 0802	Proteção Social Básica em Todo Lugar	0,00	0,00	205.000,00	205.000,00
08.243.0802.2154.0000	Execução do Programa Criança Feliz - Primeira Infância no SUAS	0,00	0,00	205.000,00	205.000,00
08 243 0803	Proteção Social Especial e Enfrentamento à Violência	0,00	0,00	33.000,00	33.000,00
08.243.0803.2149.0000	Oferta de Acolhimento Institucional para Crianças e Adolescentes	0,00	0,00	18.000,00	18.000,00
08.243.0803.2152.0000	Qualificação Profissional para Adolescentes de MSE (LA e PSC)	0,00	0,00	15.000,00	15.000,00
08 243 0807	Promoção dos Direitos da Criança e do Adolescente	0,00	0,00	336.000,00	336.000,00
08.243.0807.2011.0000	Manutenção das Atividades Administrativas do Fundo dos Direitos da Criança e do Adolescente	0,00	0,00	93.000,00	93.000,00
08.243.0807.2013.0000	Realização de Cursos Profissionalizantes	0,00	0,00	30.000,00	30.000,00
08.243.0807.2159.0000	Manutenção das Atividades Desenvolvidas pelo Conselho da Criança e do Adolescente	0,00	0,00	50.000,00	50.000,00
08.243.0807.2160.0000	Manutenção das Atividades do Conselho Tutelar	0,00	0,00	163.000,00	163.000,00
08 244	Assistência Comunitária	0,00	135.000,00	950.000,00	1.085.000,00
08 244 0801	Assistência Social Para Todos	0,00	0,00	50.000,00	50.000,00
08.244.0801.2138.0000	Desenvolvimento e Fortalecimento das Ações de Vigilância Socioassistencial	0,00	0,00	15.000,00	15.000,00
08.244.0801.2139.0000	Realização de Cadastro Nacional de Entidades de Assistência Social	0,00	0,00	15.000,00	15.000,00
08.244.0801.2141.0000	Promoção de Formação Continuada aos Servidores do SUAS e Conselheiros	0,00	0,00	20.000,00	20.000,00
08 244 0802	Proteção Social Básica em Todo Lugar	0,00	135.000,00	279.000,00	414.000,00
08.244.0802.1050.0000	Construção do CRAS	0,00	135.000,00	0,00	135.000,00
08.244.0802.2143.0000	Estruturação e Manutenção da Rede Socioassistencial de Proteção Social Básica	0,00	0,00	119.000,00	119.000,00
08.244.0802.2144.0000	Ampliação e Manutenção do Serviço de Convivência e Fortalecimento de Vínculos (SCFV)	0,00	0,00	128.000,00	128.000,00
08.244.0802.2146.0000	Criação e Manutenção de Programas de Combate à Pobreza	0,00	0,00	21.000,00	21.000,00
08.244.0802.2147.0000	Realização de Ações de Acompanhamento do Programa BPC na Escola	0,00	0,00	11.000,00	11.000,00
08 244 0803	Proteção Social Especial e Enfrentamento à Violência	0,00	0,00	189.000,00	189.000,00
08.244.0803.2148.0000	Ampliação e Manutenção dos Serviços de Proteção Social Especial de Média Complexidade	0,00	0,00	167.000,00	167.000,00
08.244.0803.2150.0000	Campanhas de Enfrentamento à Violência Contra as Pessoas	0,00	0,00	15.000,00	15.000,00
08.244.0803.2151.0000	Estruturação dos Serviços Socioassistenciais de Proteção Social Especial	0,00	0,00	7.000,00	7.000,00
08 244 0804	Benefícios que Garantem Direitos	0,00	0,00	140.000,00	140.000,00
08.244.0804.2153.0000	Concessão de Benefícios Eventuais, Auxílios e Cestas Básicas	0,00	0,00	140.000,00	140.000,00



Prefeitura Municipal de Itaquitinga

AV ANTONIO CARLOS DE ALMEIDA - CNPJ:10150076/0001-57

Orçamento Programa - Exercício de 2022

Anexo 07

Page 3

PROGRAMA DE TRABALHO DO GOVERNO DEMONSTRATIVO DE FUNÇÕES, SUBFUNÇÕES E PROGRAMAS POR PROJETOS, ATIVIDADES E OPERAÇÕES ESPECIAIS

(Inc.II, § 2º, Art.2º)

Código	Especificação	Operação Especial	Projetos	Atividades	Total
08	Assistência Social	0,00	135.000,00	1.931.000,00	2.066.000,00
08 244	Assistência Comunitária	0,00	135.000,00	950.000,00	1.085.000,00
08 244 0805	Combate à Pobreza e Proteção Social para Todos	0,00	0,00	133.000,00	133.000,00
08.244.0805.2042.0000	Manutenção das Ações de Aprimoramento do Índice de Gestão Descentralizada - IGD SUAS	0,00	0,00	28.000,00	28.000,00
08.244.0805.2155.0000	Programas de Capacitação Profissional	0,00	0,00	60.000,00	60.000,00
08.244.0805.2156.0000	Suporte as Ações de Enfrentamento ao Trabalho Infantil	0,00	0,00	30.000,00	30.000,00
08.244.0805.2157.0000	Programas de Prevenção ao uso de Alcool e outras Drogas	0,00	0,00	15.000,00	15.000,00
08 244 0806	Gestão Programa Bolsa Família - IGDPBF	0,00	0,00	159.000,00	159.000,00
08.244.0806.2158.0000	Promoção, Fortalecimento e Controle das Ações do Programa Bolsa Família - PBF	0,00	0,00	159.000,00	159.000,00
08 306	Alimentação e Nutrição	0,00	0,00	35.000,00	35.000,00
08 306 0801	Assistência Social Para Todos	0,00	0,00	35.000,00	35.000,00
08.306.0801.2142.0000	Suporte as Ações de Segurança Alimentar	0,00	0,00	35.000,00	35.000,00
09	Previdência Social	0,00	0,00	7.825.000,00	7.825.000,00
09 272	Previdência do Regime Estatutário	0,00	0,00	7.825.000,00	7.825.000,00
09 272 0902	Previdência dos Inativos e Pensionistas do Município	0,00	0,00	7.825.000,00	7.825.000,00
09.272.0902.2116.0000	Manutenção das Atividades do Fundo em Capitalização - Fundo Previdenciário	0,00	0,00	30.000,00	30.000,00
09.272.0902.2185.0000	Previdência Social ao Servidor	0,00	0,00	7.795.000,00	7.795.000,00
10	Saúde	0,00	1.149.000,00	12.064.000,00	13.213.000,00
10 122	Administração Geral	0,00	0,00	1.776.000,00	1.776.000,00
10 122 1000	Fortalecimento da Saúde do Município	0,00	0,00	1.776.000,00	1.776.000,00
10.122.1000.2050.0000	Manutenção das Atividades da Secretaria de Saúde	0,00	0,00	1.768.000,00	1.768.000,00
10.122.1000.2052.0000	Manutenção do Conselho Municipal de Saúde	0,00	0,00	8.000,00	8.000,00
10 301	Atenção Básica	0,00	470.000,00	5.368.000,00	5.838.000,00
10 301 1001	Fortalecimento da Rede de Atenção Primária em Saúde	0,00	470.000,00	5.368.000,00	5.838.000,00
10.301.1001.1047.0000	Construção, Reforma ou Ampliação da Rede Física da Atenção Primária em Saúde	0,00	220.000,00	0,00	220.000,00
10.301.1001.1048.0000	Aquisição de Veículos para a Atenção Primária	0,00	250.000,00	0,00	250.000,00
10.301.1001.2132.0000	Manutenção das Ações de Atenção Primária à Saúde	0,00	0,00	5.107.000,00	5.107.000,00
10.301.1001.2133.0000	Capacitação dos Profissionais da Atenção Primária	0,00	0,00	11.000,00	11.000,00
10.301.1001.2134.0000	Manutenção dos Serviços de Planejamento Familiar e Saúde da Mulher	0,00	0,00	250.000,00	250.000,00
10 302	Assistência Hospitalar e Ambulatorial	0,00	679.000,00	4.058.000,00	4.737.000,00
10 302 1002	Fortalecimento da Atenção Especializada em Saúde	0,00	679.000,00	4.058.000,00	4.737.000,00
10.302.1002.1049.0000	Construção, Reforma ou Ampliação da Rede Física da Atenção Especializada em Saúde	0,00	679.000,00	0,00	679.000,00
10.302.1002.2135.0000	Manutenção das Ações de Saúde Relacionadas à Atenção Especializada em Saúde	0,00	0,00	3.998.000,00	3.998.000,00
10.302.1002.2136.0000	Capacitação dos Profissionais da Atenção Especializada	0,00	0,00	60.000,00	60.000,00
10 303	Suporte Profilático e Terapêutico	0,00	0,00	374.000,00	374.000,00



Prefeitura Municipal de Itaquitinga

AV ANTONIO CARLOS DE ALMEIDA - CNPJ:10150076/0001-57

Orçamento Programa - Exercício de 2022

Anexo 07

Page 4

PROGRAMA DE TRABALHO DO GOVERNO DEMONSTRATIVO DE FUNÇÕES, SUBFUNÇÕES E PROGRAMAS POR PROJETOS, ATIVIDADES E OPERAÇÕES ESPECIAIS

(Inc.II, § 2º, Art.2º)

Código	Especificação	Operação Especial	Projetos	Atividades	Total
10	Saúde	0,00	1.149.000,00	12.064.000,00	13.213.000,00
10	303 Suporte Profilático e Terapêutico	0,00	0,00	374.000,00	374.000,00
10	303 1003 Fortalecimento da Assistência Farmacêutica	0,00	0,00	374.000,00	374.000,00
10.303.1003.2137.0000	Manutenção da Assistência Farmacêutica - Ambulatorial e Hospitalar	0,00	0,00	374.000,00	374.000,00
10	304 Vigilância Sanitária	0,00	0,00	155.000,00	155.000,00
10	304 1004 Fortalecimento da Vigilância Sanitária	0,00	0,00	155.000,00	155.000,00
10.304.1004.2066.0000	Ações de Vigilância Sanitária	0,00	0,00	155.000,00	155.000,00
10	305 Vigilância Epidemiológica	0,00	0,00	333.000,00	333.000,00
10	305 1005 Fortalecimento da Vigilância Epidemiológica	0,00	0,00	333.000,00	333.000,00
10.305.1005.2067.0000	Manutenção dos Serviços de Vigilância Epidemiológica	0,00	0,00	333.000,00	333.000,00
12	Educação	0,00	1.262.000,00	14.634.500,00	15.896.500,00
12	306 Alimentação e Nutrição	0,00	0,00	484.000,00	484.000,00
12	306 1201 Alimentação de Qualidade	0,00	0,00	484.000,00	484.000,00
12.306.1201.2069.0000	Manutenção da Merenda Escolar	0,00	0,00	484.000,00	484.000,00
12	361 Ensino Fundamental	0,00	857.000,00	11.496.500,00	12.353.500,00
12	361 1202 Gestão da Rede de Ensino do Município	0,00	0,00	830.000,00	830.000,00
12.361.1202.2068.0000	Manutenção das Atividades da Secretaria de Educação	0,00	0,00	750.000,00	750.000,00
12.361.1202.2171.0000	Manutenção do Conselho Municipal de Educação	0,00	0,00	80.000,00	80.000,00
12	361 1203 Manutenção e Desenvolvimento do Ensino Fundamental	0,00	857.000,00	10.561.500,00	11.418.500,00
12.361.1203.1009.0000	Aquisição de Veículos para o Transporte Escolar	0,00	326.000,00	0,00	326.000,00
12.361.1203.1012.0000	Construção, Ampliação, Recuperação e Reforma de Escolas da Educação Básica	0,00	100.000,00	0,00	100.000,00
12.361.1203.1013.0000	Aquisição de Móveis e Equipamento Escolares	0,00	80.000,00	0,00	80.000,00
12.361.1203.1051.0000	Construção, Reforma ou Ampliação de Escolas e Quadras Poliesportivas	0,00	351.000,00	0,00	351.000,00
12.361.1203.2073.0000	Execução do Programa Dinheiro na Escola - PDDE	0,00	0,00	10.000,00	10.000,00
12.361.1203.2075.0000	Manutenção do Programa Caminho da Escola	0,00	0,00	70.000,00	70.000,00
12.361.1203.2076.0000	Manutenção das Atividades Custeadas pelo Programa Salário Educação	0,00	0,00	137.000,00	137.000,00
12.361.1203.2078.0000	Manutenção do Transporte Escolar no Município	0,00	0,00	303.000,00	303.000,00
12.361.1203.2085.0000	Manutenção do Transporte Escolar	0,00	0,00	243.000,00	243.000,00
12.361.1203.2161.0000	Aquisição de Material Didático Escolar	0,00	0,00	180.000,00	180.000,00
12.361.1203.2163.0000	Manutenção das Atividades do Ensino Fundamental	0,00	0,00	250.000,00	250.000,00
12.361.1203.2168.0000	Incentivo a Ciência e novas Tecnologias	0,00	0,00	20.000,00	20.000,00
12.361.1203.2172.0000	Pessoal e Encargos Sociais do Ensino Fundamental - FUNDEB 70%	0,00	0,00	6.214.500,00	6.214.500,00
12.361.1203.2173.0000	Pessoal e Encargos Sociais do Ensino Fundamental - FUNDEB 30%	0,00	0,00	2.856.000,00	2.856.000,00
12.361.1203.2174.0000	Manutenção do Ensino Fundamental - FUNDEB 30%	0,00	0,00	123.000,00	123.000,00
12.361.1203.2181.0000	Aquisição de Material Didático Escolar	0,00	0,00	97.000,00	97.000,00
12.361.1203.2182.0000	Valorização e Aperfeiçoamento dos Profissionais do Ensino Fundamental	0,00	0,00	58.000,00	58.000,00
12	361 1204 Valorização e Aperfeiçoamento dos Profissionais da Rede Municipal de Ensino	0,00	0,00	105.000,00	105.000,00
12.361.1204.2164.0000	Valorização e Aperfeiçoamento dos Profissionais do Ensino Fundamental	0,00	0,00	105.000,00	105.000,00
12	364 Ensino Superior	0,00	0,00	25.000,00	25.000,00



Prefeitura Municipal de Itaquitinga

AV ANTONIO CARLOS DE ALMEIDA - CNPJ:10150076/0001-57

Orçamento Programa - Exercício de 2022

Anexo 07

Page 5

PROGRAMA DE TRABALHO DO GOVERNO DEMONSTRATIVO DE FUNÇÕES, SUBFUNÇÕES E PROGRAMAS POR PROJETOS, ATIVIDADES E OPERAÇÕES ESPECIAIS

(Inc.II, § 2º, Art.2º)

Código	Especificação	Operação Especial	Projetos	Atividades	Total
12	Educação	0,00	1.262.000,00	14.634.500,00	15.896.500,00
12 364	Ensino Superior	0,00	0,00	25.000,00	25.000,00
12 364 1208	Apoio e Incentivo ao Ensino Superior	0,00	0,00	25.000,00	25.000,00
12.364.1208.2186.0000	Oferta de Transporte Escolar e Auxílios aos Alunos do Ensino Superior	0,00	0,00	25.000,00	25.000,00
12 365	Educação Infantil	0,00	405.000,00	1.987.000,00	2.392.000,00
12 365 1204	Valorização e Aperfeiçoamento dos Profissionais da Rede Municipal de Ensino	0,00	0,00	26.000,00	26.000,00
12.365.1204.2165.0000	Valorização e Aperfeiçoamento dos Profissionais do Ensino Infantil	0,00	0,00	26.000,00	26.000,00
12 365 1205	Manutenção e Desenvolvimento da Educação Infantil	0,00	405.000,00	1.961.000,00	2.366.000,00
12.365.1205.1052.0000	Construção, Reforma ou Ampliação de Creches	0,00	405.000,00	0,00	405.000,00
12.365.1205.2071.0000	Manutenção das Atividades da Educação Infantil	0,00	0,00	67.000,00	67.000,00
12.365.1205.2162.0000	Manutenção das Atividades Custeadas pelo Programa Salário Educação	0,00	0,00	8.000,00	8.000,00
12.365.1205.2166.0000	Aquisição de Material Didático Escolar	0,00	0,00	90.000,00	90.000,00
12.365.1205.2175.0000	Pessoal e Encargos Sociais do Ensino Infantil - FUNDEB 70%	0,00	0,00	1.737.500,00	1.737.500,00
12.365.1205.2177.0000	Manutenção do Ensino Infantil - FUNDEB 30%	0,00	0,00	33.500,00	33.500,00
12.365.1205.2183.0000	Valorização e Aperfeiçoamento dos Profissionais do Ensino Infantil	0,00	0,00	25.000,00	25.000,00
12 366	Educação de Jovens e Adultos	0,00	0,00	592.000,00	592.000,00
12 366 1206	Manutenção e Desenvolvimento da Educação para Jovens e Adultos	0,00	0,00	592.000,00	592.000,00
12.366.1206.2169.0000	Manutenção das Educação de Jovens e Adultos	0,00	0,00	14.500,00	14.500,00
12.366.1206.2170.0000	Manutenção do Programa de Ensino Técnico e Profissionalizante	0,00	0,00	15.000,00	15.000,00
12.366.1206.2178.0000	Pessoal e Encargos Sociais do Ensino de Jovens e Adultos - FUNDEB 70%	0,00	0,00	539.000,00	539.000,00
12.366.1206.2180.0000	Manutenção do Ensino de Jovens e Adultos - FUNDEB 30%	0,00	0,00	23.500,00	23.500,00
12 367	Educação Especial	0,00	0,00	50.000,00	50.000,00
12 367 1207	Manutenção e Desenvolvimento da Educação Especial	0,00	0,00	50.000,00	50.000,00
12.367.1207.2167.0000	Manutenção das Atividades da Educação Especial	0,00	0,00	50.000,00	50.000,00
13	Cultura	0,00	0,00	384.000,00	384.000,00
13 392	Difusão Cultural	0,00	0,00	384.000,00	384.000,00
13 392 0404	Promoção do Turismo e Valorização da Cultura	0,00	0,00	384.000,00	384.000,00
13.392.0404.2088.0000	Manutenção, Coordenação e Controle dos Serviços de Difusão Cultural	0,00	0,00	120.000,00	120.000,00
13.392.0404.2089.0000	Promoção e Patrocínio de Festividades Cívicas, Tradicionais, Folclóricas e Outros Eventos Culturais	0,00	0,00	264.000,00	264.000,00
15	Urbanismo	0,00	495.000,00	30.000,00	525.000,00
15 451	Infra-Estrutura Urbana	0,00	250.000,00	0,00	250.000,00
15 451 1501	Desenvolvimento da Infraestrutura e Planejamento Urbano	0,00	250.000,00	0,00	250.000,00
15.451.1501.1043.0000	Implantação e/ou Recuperação de Pavimentação, Calçamento, Passarelas e Sinalização em Vias Urbanas e Zona Rural	0,00	250.000,00	0,00	250.000,00
15 452	Serviços Urbanos	0,00	245.000,00	30.000,00	275.000,00



Prefeitura Municipal de Itaquitinga

AV ANTONIO CARLOS DE ALMEIDA - CNPJ:10150076/0001-57

Orçamento Programa - Exercício de 2022

Anexo 07

Page 6

PROGRAMA DE TRABALHO DO GOVERNO DEMONSTRATIVO DE FUNÇÕES, SUBFUNÇÕES E PROGRAMAS POR PROJETOS, ATIVIDADES E OPERAÇÕES ESPECIAIS (Inc.II, § 2º, Art.2º)

Código	Especificação	Operação Especial	Projetos	Atividades	Total
15	Urbanismo	0,00	495.000,00	30.000,00	525.000,00
15	452 Serviços Urbanos	0,00	245.000,00	30.000,00	275.000,00
15	452 1501 Desenvolvimento da Infraestrutura e Planejamento Urbano	0,00	245.000,00	30.000,00	275.000,00
15.452.1501.1027.0000	Aquisição de Veículos, Máquinas e Equipamentos Pesados	0,00	165.000,00	0,00	165.000,00
15.452.1501.1029.0000	Construção, Ampliação e/ou Reforma do Cemitério	0,00	65.000,00	0,00	65.000,00
15.452.1501.1044.0000	Construção e/ou Reforma de Praças, Parques e Jardins	0,00	15.000,00	0,00	15.000,00
15.452.1501.2095.0000	Manutenção e Ampliação da Iluminação Pública do Município	0,00	0,00	30.000,00	30.000,00
	Habitação	0,00	50.000,00	0,00	50.000,00
16	482 Habitação Urbana	0,00	50.000,00	0,00	50.000,00
16	482 1501 Desenvolvimento da Infraestrutura e Planejamento Urbano	0,00	50.000,00	0,00	50.000,00
16.482.1501.1030.0000	Construção e Recuperação de Casas Populares	0,00	50.000,00	0,00	50.000,00
17	Saneamento	0,00	100.000,00	0,00	100.000,00
17	511 Saneamento Básico Rural	0,00	50.000,00	0,00	50.000,00
17	511 1501 Desenvolvimento da Infraestrutura e Planejamento Urbano	0,00	50.000,00	0,00	50.000,00
17.511.1501.1045.0000	Implantação, Ampliação e/ou Recuperação da Rede de Esgotos e Melhorias Sanitárias na Área Rural	0,00	50.000,00	0,00	50.000,00
17	512 Saneamento Básico Urbano	0,00	50.000,00	0,00	50.000,00
17	512 1501 Desenvolvimento da Infraestrutura e Planejamento Urbano	0,00	50.000,00	0,00	50.000,00
17.512.1501.1046.0000	Implantação, Ampliação e/ou Recuperação da Rede de Esgotos e Melhorias Sanitárias na Área Urbana	0,00	50.000,00	0,00	50.000,00
20	Agricultura	0,00	0,00	18.000,00	18.000,00
20	605 Abastecimento	0,00	0,00	8.000,00	8.000,00
20	605 1501 Desenvolvimento da Infraestrutura e Planejamento Urbano	0,00	0,00	8.000,00	8.000,00
20.605.1501.2102.0000	Manutenção das Atividades do Açougue e Matadouro	0,00	0,00	8.000,00	8.000,00
20	608 Promoção da Produção Agropecuária	0,00	0,00	10.000,00	10.000,00
20	608 1501 Desenvolvimento da Infraestrutura e Planejamento Urbano	0,00	0,00	10.000,00	10.000,00
20.608.1501.2101.0000	Apoio ao Pequeno Produtor	0,00	0,00	10.000,00	10.000,00
26	Transporte	0,00	50.000,00	19.000,00	69.000,00
26	122 Administração Geral	0,00	0,00	19.000,00	19.000,00
26	122 1501 Desenvolvimento da Infraestrutura e Planejamento Urbano	0,00	0,00	19.000,00	19.000,00
26.122.1501.2131.0000	Manutenção das Atividades de Transportes e Trânsito	0,00	0,00	19.000,00	19.000,00
26	782 Transporte Rodoviário	0,00	50.000,00	0,00	50.000,00
26	782 1501 Desenvolvimento da Infraestrutura e Planejamento Urbano	0,00	50.000,00	0,00	50.000,00
26.782.1501.1035.0000	Recuperação de Estradas Vicinais	0,00	50.000,00	0,00	50.000,00



Prefeitura Municipal de Itaquitinga

AV ANTONIO CARLOS DE ALMEIDA - CNPJ:10150076/0001-57

Orçamento Programa - Exercício de 2022

Anexo 07

Page 7

PROGRAMA DE TRABALHO DO GOVERNO DEMONSTRATIVO DE FUNÇÕES, SUBFUNÇÕES E PROGRAMAS POR PROJETOS, ATIVIDADES E OPERAÇÕES ESPECIAIS

(Inc.II, § 2º, Art.2º)

Código	Especificação	Operação Especial	Projetos	Atividades	T o t a l
26	Transporte	0,00	50.000,00	19.000,00	69.000,00
27	Desporto e Lazer	0,00	116.000,00	62.500,00	178.500,00
27	812 Desporto Comunitário	0,00	116.000,00	18.000,00	134.000,00
27	812 0405 Incentivo ao Esporte	0,00	116.000,00	18.000,00	134.000,00
27.812.0405.1019.0000	Reforma de Campo de Futebol no Município	0,00	15.000,00	0,00	15.000,00
27.812.0405.1020.0000	Construção, Ampliação e Reforma de Quadras Esportivas	0,00	101.000,00	0,00	101.000,00
27.812.0405.2091.0000	Manutenção das Atividades de Apoio para o Desenvolvimento do Esporte Amador	0,00	0,00	18.000,00	18.000,00
27	813 Lazer	0,00	0,00	44.500,00	44.500,00
27	813 0404 Promoção do Turismo e Valorização da Cultura	0,00	0,00	34.500,00	34.500,00
27.813.0404.2129.0000	Apoio a Eventos e Ações voltadas ao Turismo	0,00	0,00	34.500,00	34.500,00
27	813 0405 Incentivo ao Esporte	0,00	0,00	10.000,00	10.000,00
27.813.0405.2092.0000	Manutenção do Programa Academia das Cidades	0,00	0,00	10.000,00	10.000,00
28	Encargos Especiais	2.185.000,00	0,00	20.000,00	2.205.000,00
28	031 Ação Legislativa	0,00	0,00	10.000,00	10.000,00
28	031 0001 Atividades Legislativas	0,00	0,00	10.000,00	10.000,00
28.031.0001.2122.0000	Indenizações e Restituições	0,00	0,00	10.000,00	10.000,00
28	843 Serviço da Dívida Interna	0,00	0,00	5.000,00	5.000,00
28	843 0000 Encargos Especiais	0,00	0,00	5.000,00	5.000,00
28.843.0000.2106.0000	Pagamento de Sentenças Judiciais	0,00	0,00	5.000,00	5.000,00
28	846 Outros Encargos Especiais	2.185.000,00	0,00	5.000,00	2.190.000,00
28	846 0000 Encargos Especiais	2.185.000,00	0,00	5.000,00	2.190.000,00
28.846.0000.0021.0000	Pagamento de Precatórios Judiciais	87.000,00	0,00	0,00	87.000,00
28.846.0000.0024.0000	Amortização da Dívida Pública	2.098.000,00	0,00	0,00	2.098.000,00
28.846.0000.2107.0000	Capacitação de Servidores Municipais do Fundo Financeiro - ITAQUIPREV	0,00	0,00	5.000,00	5.000,00
99	Reserva de Contingência	290.000,00	0,00	920.000,00	1.210.000,00
99	999 Reserva de Contingência	290.000,00	0,00	920.000,00	1.210.000,00
99	999 9999 Reserva de Contingência	290.000,00	0,00	920.000,00	1.210.000,00
99.999.9999.2119.0000	Reserva de Contingência	0,00	0,00	920.000,00	920.000,00
99.999.9999.9777.0000	Reserva Financeira do RPPS	290.000,00	0,00	0,00	290.000,00



Prefeitura Municipal de Itaquitinga

AV ANTONIO CARLOS DE ALMEIDA - CNPJ:10150076/0001-57

Orçamento Programa - Exercício de 2022

Anexo 07

Page 8

PROGRAMA DE TRABALHO DO GOVERNO DEMONSTRATIVO DE FUNÇÕES, SUBFUNÇÕES E PROGRAMAS POR PROJETOS, ATIVIDADES E OPERAÇÕES ESPECIAIS (Inc.II, § 2º, Art.2º)

Código	Especificação	Operação Especial	Projetos	Atividades	T o t a l
TOTAL		2.475.000,00	3.732.000,00	46.893.000,00	53.100.000,00



Prefeitura Municipal de Itaquitinga

AV ANTONIO CARLOS DE ALMEIDA - CNPJ:10150076/0001-57

Orçamento Programa - Exercício de 2022

Anexo 08

Page 1

DESPESA POR FUNÇÃO, SUBFUNÇÃO E PROGRAMAS CONFORME O VÍNCULO COM OS RECURSOS

(Inc.II, § 2º, Art.2º)

Código	Especificação	Ordinário	Vinculado	Adm. Indireta	Total
01	Legislativa	2.227.000,00			2.227.000,00
01 031	Ação Legislativa	2.227.000,00			2.227.000,00
01 031 0001	Atividades Legislativas	2.227.000,00			2.227.000,00
04	Administração	6.813.000,00		320.000,00	7.133.000,00
04 122	Administração Geral	6.666.000,00		320.000,00	6.986.000,00
04 122 0401	Gestão Administrativa do Município	3.531.000,00			3.531.000,00
04 122 0402	Promoção e Defesa da Cidadania da Mulher	9.000,00			9.000,00
04 122 0801	Assistência Social Para Todos	153.000,00			153.000,00
04 122 0901	Gestão Administrativa do Itaiprev			320.000,00	320.000,00
04 122 1501	Desenvolvimento da Infraestrutura e Planejamento Urbano	2.973.000,00			2.973.000,00
04 124	Controle Interno	87.000,00			87.000,00
04 124 0401	Gestão Administrativa do Município	87.000,00			87.000,00
04 129	Administração de Receitas	60.000,00			60.000,00
04 129 0403	Gestão da Receita Municipal	60.000,00			60.000,00
08	Assistência Social	336.000,00		1.730.000,00	2.066.000,00
08 122	Administração Geral			342.000,00	342.000,00
08 122 0801	Assistência Social Para Todos			342.000,00	342.000,00
08 241	Assistência ao Idoso			30.000,00	30.000,00
08 241 0802	Proteção Social Básica em Todo Lugar			30.000,00	30.000,00
08 243	Assistência à Criança e ao Adolescente	336.000,00		238.000,00	574.000,00
08 243 0802	Proteção Social Básica em Todo Lugar			205.000,00	205.000,00
08 243 0803	Proteção Social Especial e Enfrentamento à Violência			33.000,00	33.000,00
08 243 0807	Promoção dos Direitos da Criança e do Adolescente	336.000,00			336.000,00
08 244	Assistência Comunitária			1.085.000,00	1.085.000,00
08 244 0801	Assistência Social Para Todos			50.000,00	50.000,00
08 244 0802	Proteção Social Básica em Todo Lugar			414.000,00	414.000,00
08 244 0803	Proteção Social Especial e Enfrentamento à Violência			189.000,00	189.000,00
08 244 0804	Benefícios que Garantem Direitos			140.000,00	140.000,00
08 244 0805	Combate à Pobreza e Proteção Social para Todos			133.000,00	133.000,00
08 244 0806	Gestão Programa Bolsa Família - IGDPBF			159.000,00	159.000,00
08 306	Alimentação e Nutrição			35.000,00	35.000,00
08 306 0801	Assistência Social Para Todos			35.000,00	35.000,00
09	Previdência Social			7.825.000,00	7.825.000,00
09 272	Previdência do Regime Estatutário			7.825.000,00	7.825.000,00
09 272 0902	Previdência dos Inativos e Pensionistas do Município			7.825.000,00	7.825.000,00
10	Saúde			13.213.000,00	13.213.000,00
10 122	Administração Geral			1.776.000,00	1.776.000,00
10 122 1000	Fortalecimento da Saúde do Município			1.776.000,00	1.776.000,00
10 301	Atenção Básica			5.838.000,00	5.838.000,00
10 301 1001	Fortalecimento da Rede de Atenção Primária em Saúde			5.838.000,00	5.838.000,00
10 302	Assistência Hospitalar e Ambulatorial			4.737.000,00	4.737.000,00
10 302 1002	Fortalecimento da Atenção Especializada em Saúde			4.737.000,00	4.737.000,00
10 303	Suporte Profilático e Terapêutico			374.000,00	374.000,00
10 303 1003	Fortalecimento da Assistência Farmacêutica			374.000,00	374.000,00
10 304	Vigilância Sanitária			155.000,00	155.000,00

**DESPESA POR FUNÇÃO, SUBFUNÇÃO E PROGRAMAS
CONFORME O VÍNCULO COM OS RECURSOS**

(Inc.II, § 2º, Art.2º)

Código	Especificação	Ordinário	Vinculado	Adm. Indireta	Total
10 304 1004	Fortalecimento da Vigilância Sanitária			155.000,00	155.000,00
10 305	Vigilância Epidemiológica			333.000,00	333.000,00
10 305 1005	Fortalecimento da Vigilância Epidemiológica			333.000,00	333.000,00
12	Educação	261.000,00	15.635.500,00		15.896.500,00
12 306	Alimentação e Nutrição	186.000,00	298.000,00		484.000,00
12 306 1201	Alimentação de Qualidade	186.000,00	298.000,00		484.000,00
12 361	Ensino Fundamental		12.353.500,00		12.353.500,00
12 361 1202	Gestão da Rede de Ensino do Município		830.000,00		830.000,00
12 361 1203	Manutenção e Desenvolvimento do Ensino Fundamental		11.418.500,00		11.418.500,00
12 361 1204	Valorização e Aperfeiçoamento dos Profissionais da Rede Municipal de Ensino		105.000,00		105.000,00
12 364	Ensino Superior	25.000,00			25.000,00
12 364 1208	Apoio e Incentivo ao Ensino Superior	25.000,00			25.000,00
12 365	Educação Infantil		2.392.000,00		2.392.000,00
12 365 1204	Valorização e Aperfeiçoamento dos Profissionais da Rede Municipal de Ensino		26.000,00		26.000,00
12 365 1205	Manutenção e Desenvolvimento da Educação Infantil		2.366.000,00		2.366.000,00
12 366	Educação de Jovens e Adultos		592.000,00		592.000,00
12 366 1206	Manutenção e Desenvolvimento da Educação para Jovens e Adultos		592.000,00		592.000,00
12 367	Educação Especial	50.000,00			50.000,00
12 367 1207	Manutenção e Desenvolvimento da Educação Especial	50.000,00			50.000,00
13	Cultura	384.000,00			384.000,00
13 392	Difusão Cultural	384.000,00			384.000,00
13 392 0404	Promoção do Turismo e Valorização da Cultura	384.000,00			384.000,00
15	Urbanismo	305.000,00	220.000,00		525.000,00
15 451	Infra-Estrutura Urbana	205.000,00	45.000,00		250.000,00
15 451 1501	Desenvolvimento da Infraestrutura e Planejamento Urbano	205.000,00	45.000,00		250.000,00
15 452	Serviços Urbanos	100.000,00	175.000,00		275.000,00
15 452 1501	Desenvolvimento da Infraestrutura e Planejamento Urbano	100.000,00	175.000,00		275.000,00
16	Habitação	5.000,00	45.000,00		50.000,00
16 482	Habitação Urbana	5.000,00	45.000,00		50.000,00
16 482 1501	Desenvolvimento da Infraestrutura e Planejamento Urbano	5.000,00	45.000,00		50.000,00
17	Saneamento	15.000,00	85.000,00		100.000,00
17 511	Saneamento Básico Rural	5.000,00	45.000,00		50.000,00
17 511 1501	Desenvolvimento da Infraestrutura e Planejamento Urbano	5.000,00	45.000,00		50.000,00
17 512	Saneamento Básico Urbano	10.000,00	40.000,00		50.000,00
17 512 1501	Desenvolvimento da Infraestrutura e Planejamento Urbano	10.000,00	40.000,00		50.000,00
20	Agricultura	18.000,00			18.000,00
20 605	Abastecimento	8.000,00			8.000,00
20 605 1501	Desenvolvimento da Infraestrutura e Planejamento Urbano	8.000,00			8.000,00



**DESPESA POR FUNÇÃO, SUBFUNÇÃO E PROGRAMAS
CONFORME O VÍNCULO COM OS RECURSOS**

(Inc.II, § 2º, Art.2º)

Código	Especificação	Ordinário	Vinculado	Adm. Indireta	T o t a l
20 608	Promoção da Produção Agropecuária	10.000,00			10.000,00
20 608 1501	Desenvolvimento da Infraestrutura e Planejamento Urbano	10.000,00			10.000,00
26	Transporte	69.000,00			69.000,00
26 122	Administração Geral	19.000,00			19.000,00
26 122 1501	Desenvolvimento da Infraestrutura e Planejamento Urbano	19.000,00			19.000,00
26 782	Transporte Rodoviário	50.000,00			50.000,00
26 782 1501	Desenvolvimento da Infraestrutura e Planejamento Urbano	50.000,00			50.000,00
27	Desporto e Lazer	117.500,00	61.000,00		178.500,00
27 812	Desporto Comunitário	73.000,00	61.000,00		134.000,00
27 812 0405	Incentivo ao Esporte	73.000,00	61.000,00		134.000,00
27 813	Lazer	44.500,00			44.500,00
27 813 0404	Promoção do Turismo e Valorização da Cultura	34.500,00			34.500,00
27 813 0405	Incentivo ao Esporte	10.000,00			10.000,00
28	Encargos Especiais	2.195.000,00		10.000,00	2.205.000,00
28 031	Ação Legislativa	10.000,00			10.000,00
28 031 0001	Atividades Legislativas	10.000,00			10.000,00
28 843	Serviço da Dívida Interna			5.000,00	5.000,00
28 843 0000	Encargos Especiais			5.000,00	5.000,00
28 846	Outros Encargos Especiais	2.185.000,00		5.000,00	2.190.000,00
28 846 0000	Encargos Especiais	2.185.000,00		5.000,00	2.190.000,00
99	Reserva de Contingência	920.000,00		290.000,00	1.210.000,00
99 999	Reserva de Contingência	920.000,00		290.000,00	1.210.000,00
99 999 9999	Reserva de Contigência	920.000,00		290.000,00	1.210.000,00
TOTAL		13.665.500,00	16.046.500,00	23.388.000,00	53.100.000,00





Prefeitura Municipal de Itaquitinga

AV ANTONIO CARLOS DE ALMEIDA - CNPJ:10150076/0001-57

Orçamento Programa - Exercício de 2022

Anexo 09

Page 1

DEMONSTRATIVO DAS DESPESAS POR ÓRGÃO E FUNÇÕES DE GOVERNO

(Inc.II, § 2º, Art.2º)

ORGÃO	01 01	Câmara Municipal	Valor
Função	01	Legislativa	2.227.000,00
Função	28	Encargos Especiais	10.000,00
ORGÃO	02 01	Gabinete do Prefeito	Valor
Função	04	Administração	904.000,00
Função	08	Assistência Social	336.000,00
ORGÃO	02 02	Procuradoria Municipal	Valor
Função	04	Administração	205.000,00
ORGÃO	02 03	Secretaria de Supervisão de Políticas Públicas	Valor
Função	04	Administração	34.000,00
ORGÃO	02 04	Secretaria de Controle Interno	Valor
Função	04	Administração	95.000,00
ORGÃO	02 05	Secretaria de Administração	Valor
Função	04	Administração	1.831.000,00
Função	27	Desporto e Lazer	34.500,00
Função	28	Encargos Especiais	2.185.000,00
ORGÃO	02 06	Secretaria de Finanças	Valor
Função	04	Administração	618.000,00
Função	99	Reserva de Contingência	920.000,00
ORGÃO	02 07	Secretaria de Assistência e Desenvolvimento Social	Valor
Função	04	Administração	153.000,00
Função	08	Assistência Social	1.730.000,00
ORGÃO	02 08	Secretaria de Saúde	Valor
Função	10	Saúde	13.213.000,00
ORGÃO	02 09	Secretaria de Educação	Valor
Função	12	Educação	15.896.500,00
Função	13	Cultura	384.000,00
Função	27	Desporto e Lazer	144.000,00
ORGÃO	02 10	Secretaria de Obras e Desenvolvimento Urbano	Valor
Função	04	Administração	2.973.000,00



Prefeitura Municipal de Itaquitinga

AV ANTONIO CARLOS DE ALMEIDA - CNPJ:10150076/0001-57

Orçamento Programa - Exercício de 2022

Anexo 09

Page 2

DEMONSTRATIVO DAS DESPESAS POR ORGÃO E FUNÇÕES DE GOVERNO

(Inc.II, § 2º, Art.2º)

ORGÃO	02 10	Secretaria de Obras e Desenvolvimento Urbano	Valor
Função	15	Urbanismo	525.000,00
Função	16	Habitação	50.000,00
Função	17	Saneamento	100.000,00
Função	20	Agricultura	18.000,00
Função	26	Transporte	69.000,00
ORGÃO	03 01	Instituto de Previdência dos Serv. Munic. de Itaquitinga	Valor
Função	04	Administração	320.000,00
Função	09	Previdência Social	7.825.000,00
Função	28	Encargos Especiais	10.000,00
Função	99	Reserva de Contingência	290.000,00
TOTAL GERAL			53.100.000,00

RESUMO DO TOTAL ORÇADO POR ORGÃO

01 01	Câmara Municipal	2.237.000,00
02 01	Gabinete do Prefeito	1.240.000,00
02 02	Procuradoria Municipal	205.000,00
02 03	Secretaria de Supervisão de Políticas Públicas	34.000,00
02 04	Secretaria de Controle Interno	95.000,00
02 05	Secretaria de Administração	4.050.500,00
02 06	Secretaria de Finanças	1.538.000,00
02 07	Secretaria de Assistência e Desenvolvimento Social	1.883.000,00
02 08	Secretaria de Saúde	13.213.000,00
02 09	Secretaria de Educação	16.424.500,00
02 10	Secretaria de Obras e Desenvolvimento Urbano	3.735.000,00
03 01	Instituto de Previdência dos Serv. Munic. de Itaquitinga	8.445.000,00
TOTAL		53.100.000,00

RESUMO DO TOTAL ORÇADO POR FUNÇÃO

01	Legislativa	2.227.000,00
04	Administração	7.133.000,00
08	Assistência Social	2.066.000,00
09	Previdência Social	7.825.000,00
10	Saúde	13.213.000,00
12	Educação	15.896.500,00
13	Cultura	384.000,00
15	Urbanismo	525.000,00
16	Habitação	50.000,00
17	Saneamento	100.000,00



Prefeitura Municipal de Itaquitinga

AV ANTONIO CARLOS DE ALMEIDA - CNPJ:10150076/0001-57

Orçamento Programa - Exercício de 2022

Anexo 09

Page 3

DEMONSTRATIVO DAS DESPESAS POR ORGÃO E FUNÇÕES DE GOVERNO

(Inc.II, § 2º, Art.2º)

20	Agricultura	18.000,00
26	Transporte	69.000,00
27	Desporto e Lazer	178.500,00
28	Encargos Especiais	2.205.000,00
99	Reserva de Contingência	1.210.000,00
TOTAL		53.100.000,00



Prefeitura Municipal de Itaquitinga

AV ANTONIO CARLOS DE ALMEIDA - CNPJ:10150076/0001-57

Orçamento Programa - Exercício de 2022

Page 1

QUADRO AUXILIAR DE DETALHAMENTO DA DESPESA

PODER 01 Poder Legislativo
ORGÃO 01 Câmara Municipal
UNIDADE 00 Câmara Municipal

Aplicacao Programada	Proj/Ativ	Finalidade	Categoria	Detalhada	TotalGrupo	Total Categ.	Total Func.
		F.R. - C.A.					
Reforma e Ampliação do Legislativo	01.031.0001.1001.0000						184.000,00
4 DESPESAS DE CAPIT						184.000,00	
4 INVESTIMENTOS					184.000,00		
OBRAS E INSTALAÇÕES			4.4.90.51.00	184.000,00			
Aquisição de Móveis e Equipamentos Diversos	01.031.0001.1002.0000						100.000,00
4 DESPESAS DE CAPIT						100.000,00	
4 INVESTIMENTOS					100.000,00		
EQUIPAMENTOS E MATERIAL PERMANENTE			4.4.90.52.00	100.000,00			
Manutenção do das Atividades da Câmara	01.031.0001.2120.0000						1.943.000,00
3 DESPESAS CORREN						1.943.000,00	
1 PESSOAL E ENCARGOS SOCIAIS					1.602.000,00		
CONTRATAÇÃO POR TEMPO DETERMINADO			3.1.90.04.00	20.000,00			
VENCIMENTOS E VANTAGENS FIXAS - PESSOAL CIVIL			3.1.90.11.00	1.288.000,00			
OBRIGAÇÕES PATRONAIS			3.1.90.13.00	208.000,00			
INDENIZAÇÕES E RESTITUIÇÕES TRABALHISTAS			3.1.90.94.00	10.000,00			
OBRIGAÇÕES PATRONAIS - INTRA-ORÇAMENTÁRIO			3.1.91.13.00	76.000,00			
3 OUTRAS DESPESAS CORRENTES					341.000,00		
Outros Benefícios Assistenciais do servidor e do militar			3.3.90.08.00	3.000,00			
DIÁRIAS - CIVIL			3.3.90.14.00	15.000,00			
MATERIAL DE CONSUMO			3.3.90.30.00	48.000,00			
PASSAGENS E DESPESAS COM LOCOMOÇÃO			3.3.90.33.00	15.000,00			
OUTROS SERVIÇOS DE TERCEIROS - PESSOA FÍSICA			3.3.90.36.00	56.000,00			
OUTROS SERVIÇOS DE TERCEIROS - PESSOA JURÍDICA			3.3.90.39.00	194.000,00			
DESPESAS DE EXERCÍCIOS ANTERIORES			3.3.90.92.00	10.000,00			
Indenizações e Restituições	28.031.0001.2122.0000						10.000,00
3 DESPESAS CORREN						10.000,00	
3 OUTRAS DESPESAS CORRENTES					10.000,00		
INDENIZAÇÕES E RESTITUIÇÕES			3.3.90.93.00	10.000,00			
TOTAL							2.237.000,00

QUADRO AUXILIAR DE DETALHAMENTO DA DESPESA

PODER	02	Poder Executivo
ORGÃO	01	Gabinete do Prefeito
UNIDADE	00	Gabinete do Prefeito

Aplicacao Programada	Proj/Ativ	Finalidade	Categoria	Detalhada	TotalGrupo	Total Categ.	Total Func.
		F.R. - C.A.					
Manutenção das Atividades do Gabinete do Prefeito	04.122.0401.2006.0000						825.000,00
3 DESPESAS CORREN						822.000,00	
1 PESSOAL E ENCARGOS SOCIAIS					790.000,00		
CONTRATAÇÃO POR TEMPO DETERMINADO			3.1.90.04.00	10.000,00			
VENCIMENTOS E VANTAGENS FIXAS - PESSOAL CIVIL			3.1.90.11.00	625.000,00			
OBRIGAÇÕES PATRONAIS			3.1.90.13.00	145.000,00			
INDENIZAÇÕES E RESTITUIÇÕES TRABALHISTAS			3.1.90.94.00	10.000,00			
3 OUTRAS DESPESAS CORRENTES					32.000,00		
Outros Benefícios Assistenciais do servidor e do militar			3.3.90.08.00	5.000,00			
DIÁRIAS - CIVIL			3.3.90.14.00	4.000,00			
MATERIAL DE CONSUMO			3.3.90.30.00	2.000,00			
SERVIÇOS DE CONSULTORIA			3.3.90.35.00	10.000,00			
OUTROS SERVIÇOS DE TERCEIROS - PESSOA FÍSICA			3.3.90.36.00	1.000,00			
OUTROS SERVIÇOS DE TERCEIROS - PESSOA JURÍDICA			3.3.90.39.00	3.000,00			
OUTROS SERVIÇOS DE TERCEIROS - PESSOA JURÍDICA			3.3.90.39.00	6.000,00			
DESPESAS DE EXERCÍCIOS ANTERIORES			3.3.90.92.00	1.000,00			
4 DESPESAS DE CAPIT						3.000,00	
4 INVESTIMENTOS					3.000,00		
EQUIPAMENTOS E MATERIAL PERMANENTE			4.4.90.52.00	3.000,00			
Divulgação, Promoção e Publicidade dos Atos Administrativos	04.122.0401.2123.0000						70.000,00
3 DESPESAS CORREN						70.000,00	
3 OUTRAS DESPESAS CORRENTES					70.000,00		
MATERIAL DE CONSUMO			3.3.90.30.00	15.000,00			
OUTROS SERVIÇOS DE TERCEIROS - PESSOA FÍSICA			3.3.90.36.00	15.000,00			
OUTROS SERVIÇOS DE TERCEIROS - PESSOA JURÍDICA			3.3.90.39.00	40.000,00			
Manutenção das Ações da Coordenadoria da Mulher	04.122.0402.2010.0000						9.000,00
3 DESPESAS CORREN						7.000,00	
3 OUTRAS DESPESAS CORRENTES					7.000,00		
DIÁRIAS - CIVIL			3.3.90.14.00	1.000,00			
MATERIAL DE CONSUMO			3.3.90.30.00	2.000,00			
OUTROS SERVIÇOS DE TERCEIROS - PESSOA FÍSICA			3.3.90.36.00	2.000,00			
OUTROS SERVIÇOS DE TERCEIROS - PESSOA JURÍDICA			3.3.90.39.00	2.000,00			
4 DESPESAS DE CAPIT						2.000,00	
4 INVESTIMENTOS					2.000,00		
EQUIPAMENTOS E MATERIAL PERMANENTE			4.4.90.52.00	2.000,00			
TOTAL							904.000,00



QUADRO AUXILIAR DE DETALHAMENTO DA DESPESA

PODER	02	Poder Executivo
ORGÃO	01	Gabinete do Prefeito
UNIDADE	01	Fundo Municipal da Criança e do Adolescente

Aplicacao Programada	Proj/Ativ	Finalidade	Categoria	Detalhada	TotalGrupo	Total Categ.	Total Func.
		F.R. - C.A.					
Manutenção das Atividades Administrativas do Fundo dos Direitos da Criança e do Adolescente	08.243.0807.2011.0000						93.000,00
3	DESPESAS CORREN					78.000,00	
1	PESSOAL E ENCARGOS SOCIAIS				28.000,00		
	CONTRATAÇÃO POR TEMPO DETERMINADO		3.1.90.04.00	10.000,00			
	VENCIMENTOS E VANTAGENS FIXAS - PESSOAL CIVIL		3.1.90.11.00	15.000,00			
	OBRIGAÇÕES PATRONAIS		3.1.90.13.00	3.000,00			
3	OUTRAS DESPESAS CORRENTES				50.000,00		
	DIÁRIAS - CIVIL		3.3.90.14.00	10.000,00			
	MATERIAL DE CONSUMO		3.3.90.30.00	10.000,00			
	OUTROS SERVIÇOS DE TERCEIROS - PESSOA FÍSICA		3.3.90.36.00	10.000,00			
	OUTROS SERVIÇOS DE TERCEIROS - PESSOA JURÍDICA		3.3.90.39.00	15.000,00			
	OBRIGAÇÕES TRIBUTÁRIAS E CONTRIBUTIVAS		3.3.90.47.00	5.000,00			
4	DESPESAS DE CAPIT					15.000,00	
4	INVESTIMENTOS				15.000,00		
	EQUIPAMENTOS E MATERIAL PERMANENTE		4.4.90.52.00	15.000,00			
Realização de Cursos Profissionalizantes	08.243.0807.2013.0000						30.000,00
3	DESPESAS CORREN					30.000,00	
3	OUTRAS DESPESAS CORRENTES				30.000,00		
	MATERIAL DE CONSUMO		3.3.90.30.00	10.000,00			
	OUTROS SERVIÇOS DE TERCEIROS - PESSOA FÍSICA		3.3.90.36.00	10.000,00			
	OUTROS SERVIÇOS DE TERCEIROS - PESSOA JURÍDICA		3.3.90.39.00	10.000,00			
Manutenção das Atividades Desenvolvidas pelo Conselho da Criança e do Adolescente	08.243.0807.2159.0000						50.000,00
3	DESPESAS CORREN					45.000,00	
3	OUTRAS DESPESAS CORRENTES				45.000,00		
	MATERIAL DE CONSUMO		3.3.90.30.00	10.000,00			
	Material, Bem ou Serviço para Distribuição Gratuita		3.3.90.32.00	5.000,00			
	OUTROS SERVIÇOS DE TERCEIROS - PESSOA FÍSICA		3.3.90.36.00	15.000,00			
	OUTROS SERVIÇOS DE TERCEIROS - PESSOA JURÍDICA		3.3.90.39.00	15.000,00			
4	DESPESAS DE CAPIT					5.000,00	
4	INVESTIMENTOS				5.000,00		
	EQUIPAMENTOS E MATERIAL PERMANENTE		4.4.90.52.00	5.000,00			
Manutenção das Atividades do Conselho Tutelar	08.243.0807.2160.0000						163.000,00
3	DESPESAS CORREN					163.000,00	
1	PESSOAL E ENCARGOS SOCIAIS				134.000,00		
	CONTRATAÇÃO POR TEMPO DETERMINADO		3.1.90.04.00	90.000,00			
	VENCIMENTOS E VANTAGENS FIXAS - PESSOAL CIVIL		3.1.90.11.00	20.000,00			
	OBRIGAÇÕES PATRONAIS		3.1.90.13.00	20.000,00			
	INDENIZAÇÕES E RESTITUIÇÕES TRABALHISTAS		3.1.90.94.00	2.000,00			
	OBRIGAÇÕES PATRONAIS - INTRA-ORÇAMENTÁRIO		3.1.91.13.00	2.000,00			
3	OUTRAS DESPESAS CORRENTES				29.000,00		
	DIÁRIAS - CIVIL		3.3.90.14.00	5.000,00			
	MATERIAL DE CONSUMO		3.3.90.30.00	5.000,00			
	OUTROS SERVIÇOS DE TERCEIROS - PESSOA FÍSICA		3.3.90.36.00	8.000,00			
	OUTROS SERVIÇOS DE TERCEIROS - PESSOA JURÍDICA		3.3.90.39.00	10.000,00			
	INDENIZAÇÕES E RESTITUIÇÕES		3.3.90.93.00	1.000,00			





Prefeitura Municipal de Itaquitinga

AV ANTONIO CARLOS DE ALMEIDA - CNPJ:10150076/0001-57

Orçamento Programa - Exercício de 2022

Page 4

QUADRO AUXILIAR DE DETALHAMENTO DA DESPESA

PODER	02	Poder Executivo
ORGÃO	01	Gabinete do Prefeito
UNIDADE	01	Fundo Municipal da Criança e do Adolescente

Aplicacao Programada	Proj/Ativ	Finalidade F.R. - C.A.	Categoria	Detalhada	TotalGrupo	Total Categ.	Total Func.
----------------------	-----------	---------------------------	-----------	-----------	------------	--------------	-------------

TOTAL						336.000,00	
-------	--	--	--	--	--	------------	--

QUADRO AUXILIAR DE DETALHAMENTO DA DESPESA

PODER 02 Poder Executivo
ORGÃO 02 Procuradoria Municipal
UNIDADE 00 Procuradoria Municipal

Aplicacao Programada	Proj/Ativ	Finalidade F.R. - C.A.	Categoria	Detalhada	TotalGrupo	Total Categ.	Total Func.
Manutenção das Atividades da Procuradoria Municipal	04.122.0401.2015.0000						205.000,00
3 DESPESAS CORREN						203.000,00	
1 PESSOAL E ENCARGOS SOCIAIS					46.000,00		
VENCIMENTOS E VANTAGENS FIXAS - PESSOAL CIVIL			3.1.90.11.00	36.000,00			
OBRIGAÇÕES PATRONAIS			3.1.90.13.00	8.000,00			
INDENIZAÇÕES E RESTITUIÇÕES TRABALHISTAS			3.1.90.94.00	2.000,00			
3 OUTRAS DESPESAS CORRENTES					157.000,00		
Outros Benefícios Assistenciais do servidor e do militar			3.3.90.08.00	2.000,00			
DIÁRIAS - CIVIL			3.3.90.14.00	1.000,00			
MATERIAL DE CONSUMO			3.3.90.30.00	2.000,00			
SERVIÇOS DE CONSULTORIA			3.3.90.35.00	150.000,00			
OUTROS SERVIÇOS DE TERCEIROS - PESSOA FÍSICA			3.3.90.36.00	1.000,00			
OUTROS SERVIÇOS DE TERCEIROS - PESSOA JURÍDICA			3.3.90.39.00	1.000,00			
4 DESPESAS DE CAPIT						2.000,00	
4 INVESTIMENTOS					2.000,00		
EQUIPAMENTOS E MATERIAL PERMANENTE			4.4.90.52.00	2.000,00			
TOTAL							205.000,00





Prefeitura Municipal de Itaquitinga

AV ANTONIO CARLOS DE ALMEIDA - CNPJ:10150076/0001-57

Orçamento Programa - Exercício de 2022

Page 6

QUADRO AUXILIAR DE DETALHAMENTO DA DESPESA

PODER 02 Poder Executivo
ORGÃO 03 Secretaria de Supervisão de Políticas Públicas
UNIDADE 00 Secretaria de Supervisão de Políticas Públicas

Aplicacao Programada	Proj/Ativ	Finalidade	Categoria	Detalhada	TotalGrupo	Total Categ.	Total Func.
		F.R. - C.A.					
Manutenção das Atividades da Secretaria de Políticas Públicas	04.122.0401.2016.0000						34.000,00
3	DESPESAS CORREN					30.000,00	
1	PESSOAL E ENCARGOS SOCIAIS				19.000,00		
	CONTRATAÇÃO POR TEMPO DETERMINADO		3.1.90.04.00	6.000,00			
	VENCIMENTOS E VANTAGENS FIXAS - PESSOAL CIVIL		3.1.90.11.00	9.000,00			
	OBRIGAÇÕES PATRONAIS		3.1.90.13.00	3.000,00			
	INDENIZAÇÕES E RESTITUIÇÕES TRABALHISTAS		3.1.90.94.00	1.000,00			
3	OUTRAS DESPESAS CORRENTES				11.000,00		
	Outros Benefícios Assistenciais do servidor e do militar		3.3.90.08.00	1.000,00			
	DIÁRIAS - CIVIL		3.3.90.14.00	1.000,00			
	MATERIAL DE CONSUMO		3.3.90.30.00	2.000,00			
	OUTROS SERVIÇOS DE TERCEIROS - PESSOA FÍSICA		3.3.90.36.00	3.000,00			
	OUTROS SERVIÇOS DE TERCEIROS - PESSOA JURÍDICA		3.3.90.39.00	3.000,00			
	DESPESAS DE EXERCÍCIOS ANTERIORES		3.3.90.92.00	1.000,00			
4	DESPESAS DE CAPIT					4.000,00	
4	INVESTIMENTOS				4.000,00		
	EQUIPAMENTOS E MATERIAL PERMANENTE		4.4.90.52.00	4.000,00			
TOTAL							34.000,00

QUADRO AUXILIAR DE DETALHAMENTO DA DESPESA

PODER	02	Poder Executivo
ORGÃO	04	Secretaria de Controle Interno
UNIDADE	00	Secretaria de Controle Interno

Aplicacao Programada	Proj/Ativ	Finalidade F.R. - C.A.	Categoria	Detalhada	TotalGrupo	Total Categ.	Total Func.
Manutenção das Atividades do Portal da Transparência	04.122.0401.2019.0000						8.000,00
3 DESPESAS CORREN						6.000,00	
3 OUTRAS DESPESAS CORRENTES					6.000,00		
MATERIAL DE CONSUMO			3.3.90.30.00	2.000,00			
OUTROS SERVIÇOS DE TERCEIROS - PESSOA FÍSICA			3.3.90.36.00	2.000,00			
OUTROS SERVIÇOS DE TERCEIROS - PESSOA JURÍDICA			3.3.90.39.00	2.000,00			
4 DESPESAS DE CAPIT						2.000,00	
4 INVESTIMENTOS					2.000,00		
EQUIPAMENTOS E MATERIAL PERMANENTE			4.4.90.52.00	2.000,00			
Manutenção e Coordenação dos Serviços do Controle Interno	04.124.0401.2017.0000						87.000,00
3 DESPESAS CORREN						85.000,00	
1 PESSOAL E ENCARGOS SOCIAIS					77.000,00		
VENCIMENTOS E VANTAGENS FIXAS - PESSOAL CIVIL			3.1.90.11.00	61.000,00			
OBRIGAÇÕES PATRONAIS			3.1.90.13.00	14.000,00			
INDENIZAÇÕES E RESTITUIÇÕES TRABALHISTAS			3.1.90.94.00	2.000,00			
3 OUTRAS DESPESAS CORRENTES					8.000,00		
Outros Benefícios Assistenciais do servidor e do militar			3.3.90.08.00	1.000,00			
DIÁRIAS - CIVIL			3.3.90.14.00	1.000,00			
MATERIAL DE CONSUMO			3.3.90.30.00	2.000,00			
OUTROS SERVIÇOS DE TERCEIROS - PESSOA FÍSICA			3.3.90.36.00	2.000,00			
OUTROS SERVIÇOS DE TERCEIROS - PESSOA JURÍDICA			3.3.90.39.00	2.000,00			
4 DESPESAS DE CAPIT						2.000,00	
4 INVESTIMENTOS					2.000,00		
EQUIPAMENTOS E MATERIAL PERMANENTE			4.4.90.52.00	2.000,00			
TOTAL							95.000,00



QUADRO AUXILIAR DE DETALHAMENTO DA DESPESA

PODER	02	Poder Executivo
ORGÃO	05	Secretaria de Administração
UNIDADE	00	Secretaria de Administração

Aplicacao Programada	Proj/Ativ	Finalidade	Categoria	Detalhada	TotalGrupo	Total Categ.	Total Func.
		F.R. - C.A.					
Manutenção das Atividades Desenvolvidas pela Secretaria de Administração		04.122.0401.2018.0000					1.761.000,00
3	DESPESAS CORREN						1.734.000,00
1	PESSOAL E ENCARGOS SOCIAIS						504.000,00
	CONTRATAÇÃO POR TEMPO DETERMINADO		3.1.90.04.00	90.000,00			
	VENCIMENTOS E VANTAGENS FIXAS - PESSOAL CIVIL		3.1.90.11.00	313.000,00			
	OBRIGAÇÕES PATRONAIS		3.1.90.13.00	73.000,00			
	DESPESAS DE EXERCÍCIOS ANTERIORES		3.1.90.92.00	3.000,00			
	INDENIZAÇÕES E RESTITUIÇÕES TRABALHISTAS		3.1.90.94.00	3.000,00			
	OBRIGAÇÕES PATRONAIS - INTRA-ORÇAMENTÁRIO		3.1.91.13.00	22.000,00			
3	OUTRAS DESPESAS CORRENTES						1.230.000,00
	CONTRIBUIÇÕES		3.3.50.41.00	200.000,00			
	Outros Benefícios Assistenciais do servidor e do militar		3.3.90.08.00	2.000,00			
	DIÁRIAS - CIVIL		3.3.90.14.00	1.000,00			
	MATERIAL DE CONSUMO		3.3.90.30.00	118.000,00			
	SERVIÇOS DE CONSULTORIA		3.3.90.35.00	240.000,00			
	OUTROS SERVIÇOS DE TERCEIROS - PESSOA FÍSICA		3.3.90.36.00	14.000,00			
	OUTROS SERVIÇOS DE TERCEIROS - PESSOA JURÍDICA		3.3.90.39.00	142.000,00			
	OBRIGAÇÕES TRIBUTÁRIAS E CONTRIBUTIVAS		3.3.90.47.00	508.000,00			
	DESPESAS DE EXERCÍCIOS ANTERIORES		3.3.90.92.00	2.000,00			
	INDENIZAÇÕES E RESTITUIÇÕES		3.3.90.93.00	3.000,00			
4	DESPESAS DE CAPIT						27.000,00
4	INVESTIMENTOS						27.000,00
	EQUIPAMENTOS E MATERIAL PERMANENTE		4.4.90.52.00	27.000,00			
Manutenção das Atividades do Departamento de Recursos Humanos		04.122.0401.2024.0000					40.000,00
3	DESPESAS CORREN						38.000,00
1	PESSOAL E ENCARGOS SOCIAIS						27.000,00
	CONTRATAÇÃO POR TEMPO DETERMINADO		3.1.90.04.00	15.000,00			
	VENCIMENTOS E VANTAGENS FIXAS - PESSOAL CIVIL		3.1.90.11.00	6.000,00			
	OBRIGAÇÕES PATRONAIS		3.1.90.13.00	3.000,00			
	INDENIZAÇÕES E RESTITUIÇÕES TRABALHISTAS		3.1.90.94.00	1.000,00			
	RESSARCIMENTO DE DESPESAS DE PESSOAL REQUISITADO		3.1.90.96.00	2.000,00			
3	OUTRAS DESPESAS CORRENTES						11.000,00
	Outros Benefícios Assistenciais do servidor e do militar		3.3.90.08.00	1.000,00			
	MATERIAL DE CONSUMO		3.3.90.30.00	2.000,00			
	OUTROS SERVIÇOS DE TERCEIROS - PESSOA FÍSICA		3.3.90.36.00	2.000,00			
	OUTROS SERVIÇOS DE TERCEIROS - PESSOA JURÍDICA		3.3.90.39.00	6.000,00			
4	DESPESAS DE CAPIT						2.000,00
4	INVESTIMENTOS						2.000,00
	EQUIPAMENTOS E MATERIAL PERMANENTE		4.4.90.52.00	2.000,00			
Capacitação de Servidores Públicos		04.122.0401.2025.0000					30.000,00
3	DESPESAS CORREN						30.000,00
3	OUTRAS DESPESAS CORRENTES						30.000,00
	MATERIAL DE CONSUMO		3.3.90.30.00	10.000,00			
	OUTROS SERVIÇOS DE TERCEIROS - PESSOA FÍSICA		3.3.90.36.00	10.000,00			
	OUTROS SERVIÇOS DE TERCEIROS - PESSOA JURÍDICA		3.3.90.39.00	10.000,00			
Apoio a Eventos e Ações voltadas ao Turismo		27.813.0404.2129.0000					34.500,00



QUADRO AUXILIAR DE DETALHAMENTO DA DESPESA

PODER	02	Poder Executivo
ORGÃO	05	Secretaria de Administração
UNIDADE	00	Secretaria de Administração

Aplicacao Programada	Proj/Ativ	Finalidade F.R. - C.A.	Categoria	Detalhada	TotalGrupo	Total Categ.	Total Func.
Apoio a Eventos e Ações voltadas ao Turismo	27.813.0404.2129.0000						34.500,00
3 DESPESAS CORREN						31.500,00	
1 PESSOAL E ENCARGOS SOCIAIS					21.000,00		
CONTRATAÇÃO POR TEMPO DETERMINADO			3.1.90.04.00	15.000,00			
VENCIMENTOS E VANTAGENS FIXAS - PESSOAL CIVIL			3.1.90.11.00	5.000,00			
INDENIZAÇÕES E RESTITUIÇÕES TRABALHISTAS			3.1.90.94.00	1.000,00			
3 OUTRAS DESPESAS CORRENTES					10.500,00		
DIÁRIAS - CIVIL			3.3.90.14.00	2.000,00			
MATERIAL DE CONSUMO			3.3.90.30.00	3.000,00			
OUTROS SERVIÇOS DE TERCEIROS - PESSOA FÍSICA			3.3.90.36.00	3.000,00			
OUTROS SERVIÇOS DE TERCEIROS - PESSOA JURÍDICA			3.3.90.39.00	2.500,00			
4 DESPESAS DE CAPIT						3.000,00	
4 INVESTIMENTOS					3.000,00		
EQUIPAMENTOS E MATERIAL PERMANENTE			4.4.90.52.00	3.000,00			
Pagamento de Precatórios Judiciais	28.846.0000.0021.0000						87.000,00
3 DESPESAS CORREN						87.000,00	
3 OUTRAS DESPESAS CORRENTES					87.000,00		
SENTENÇAS JUDICIAIS			3.3.90.91.00	87.000,00			
Amortização da Dívida Pública	28.846.0000.0024.0000						2.098.000,00
3 DESPESAS CORREN						11.000,00	
2 JUROS E ENCARGOS DA DÍVIDA					11.000,00		
JUROS SOBRE A DÍVIDA POR CONTRATO			3.2.90.21.00	9.000,00			
JUROS SOBRE A DÍVIDA POR CONTRATO - INTRA-ORÇAMENTAR			3.2.91.21.00	2.000,00			
4 DESPESAS DE CAPIT						2.087.000,00	
6 AMORTIZAÇÃO DA DÍVIDA					2.087.000,00		
PRINCIPAL DA DÍVIDA CONTRATUAL RESGATADA			4.6.90.71.00	945.000,00			
PRINCIPAL DA DÍVIDA CONTRATUAL RESGATADA - INTRA-ORÇAI			4.6.91.71.00	1.142.000,00			
TOTAL							4.050.500,00



QUADRO AUXILIAR DE DETALHAMENTO DA DESPESA

PODER	02	Poder Executivo						
ORGÃO	06	Secretaria de Finanças						
UNIDADE	00	Secretaria de Finanças						

Aplicação Programada	Proj/Ativ	Finalidade	Categoria	Detalhada	Total Grupo	Total Categ.	Total Func.
		F.R. - C.A.					
Modernização da Estrutura Física da Secretaria de Finanças	04.122.0401.1042.0000						6.000,00
4 DESPESAS DE CAPIT						6.000,00	
4 INVESTIMENTOS					6.000,00		
EQUIPAMENTOS E MATERIAL PERMANENTE			4.4.90.52.00	6.000,00			
Manutenção das Atividades da Secretaria de Finanças	04.122.0401.2027.0000					552.000,00	552.000,00
3 DESPESAS CORREN						552.000,00	
1 PESSOAL E ENCARGOS SOCIAIS					312.000,00		
CONTRATAÇÃO POR TEMPO DETERMINADO			3.1.90.04.00	8.000,00			
VENCIMENTOS E VANTAGENS FIXAS - PESSOAL CIVIL			3.1.90.11.00	246.000,00			
OBRIGAÇÕES PATRONAIS			3.1.90.13.00	37.000,00			
INDENIZAÇÕES E RESTITUIÇÕES TRABALHISTAS			3.1.90.94.00	2.000,00			
OBRIGAÇÕES PATRONAIS - INTRA-ORÇAMENTÁRIO			3.1.91.13.00	19.000,00			
3 OUTRAS DESPESAS CORRENTES					240.000,00		
Outros Benefícios Assistenciais do servidor e do militar			3.3.90.08.00	2.000,00			
DIÁRIAS - CIVIL			3.3.90.14.00	3.000,00			
MATERIAL DE CONSUMO			3.3.90.30.00	3.000,00			
SERVIÇOS DE CONSULTORIA			3.3.90.35.00	100.000,00			
OUTROS SERVIÇOS DE TERCEIROS - PESSOA FÍSICA			3.3.90.36.00	10.000,00			
OUTROS SERVIÇOS DE TERCEIROS - PESSOA JURÍDICA			3.3.90.39.00	120.000,00			
DESPESAS DE EXERCÍCIOS ANTERIORES			3.3.90.92.00	2.000,00			
Campanhas de Educação Financeira, Fiscal e Incentivos ao MEI	04.129.0403.2124.0000						17.000,00
3 DESPESAS CORREN						14.000,00	
3 OUTRAS DESPESAS CORRENTES					14.000,00		
MATERIAL DE CONSUMO			3.3.90.30.00	4.000,00			
OUTROS SERVIÇOS DE TERCEIROS - PESSOA FÍSICA			3.3.90.36.00	4.000,00			
OUTROS SERVIÇOS DE TERCEIROS - PESSOA JURÍDICA			3.3.90.39.00	6.000,00			
4 DESPESAS DE CAPIT						3.000,00	
4 INVESTIMENTOS					3.000,00		
EQUIPAMENTOS E MATERIAL PERMANENTE			4.4.90.52.00	3.000,00			
Atualização e Modernização do Cadastro Imobiliário e Mercantil	04.129.0403.2127.0000						30.000,00
3 DESPESAS CORREN						27.000,00	
3 OUTRAS DESPESAS CORRENTES					27.000,00		
MATERIAL DE CONSUMO			3.3.90.30.00	2.000,00			
OUTROS SERVIÇOS DE TERCEIROS - PESSOA FÍSICA			3.3.90.36.00	10.000,00			
OUTROS SERVIÇOS DE TERCEIROS - PESSOA JURÍDICA			3.3.90.39.00	15.000,00			
4 DESPESAS DE CAPIT						3.000,00	
4 INVESTIMENTOS					3.000,00		
EQUIPAMENTOS E MATERIAL PERMANENTE			4.4.90.52.00	3.000,00			
Manutenção do Programa IPTU é na Minha Rua	04.129.0403.2128.0000						13.000,00
3 DESPESAS CORREN						13.000,00	
3 OUTRAS DESPESAS CORRENTES					13.000,00		
MATERIAL DE CONSUMO			3.3.90.30.00	3.000,00			
OUTROS SERVIÇOS DE TERCEIROS - PESSOA FÍSICA			3.3.90.36.00	5.000,00			
OUTROS SERVIÇOS DE TERCEIROS - PESSOA JURÍDICA			3.3.90.39.00	5.000,00			





Prefeitura Municipal de Itaquitinga

AV ANTONIO CARLOS DE ALMEIDA - CNPJ:10150076/0001-57

Orçamento Programa - Exercício de 2022

Page 11

QUADRO AUXILIAR DE DETALHAMENTO DA DESPESA

PODER	02	Poder Executivo
ORGÃO	06	Secretaria de Finanças
UNIDADE	00	Secretaria de Finanças

Aplicação Programada	Proj/Ativ	Finalidade F.R. - C.A.	Categoria	Detalhada	Total Grupo	Total Categ.	Total Func.
Manutenção do Programa IPTU é na Minha Rua	04.129.0403.2128.0000						13.000,00
Reserva de Contingência	99.999.9999.2119.0000						920.000,00
9 RESERVA DE CONTINGÊNCIA						920.000,00	
9 RESERVA DE CONTINGÊNCIA							
RESERVA DE CONTINGÊNCIA			9.9.99.99.00	920.000,00			
TOTAL							1.538.000,00

QUADRO AUXILIAR DE DETALHAMENTO DA DESPESA

PODER	02	Poder Executivo
ORGÃO	07	Secretaria de Assistência e Desenvolvimento Social
UNIDADE	00	Secretaria de Assistência e Desenvolvimento Social

Aplicacao Programada	Proj/Ativ	Finalidade	Categoria	Detalhada	TotalGrupo	Total Categ.	Total Func.
		F.R. - C.A.					
Manutenção das Atividades da Secretaria de Assistência e Desenvolvimento Social	04.122.0801.2031.0000						128.000,00
3	DESPESAS CORREN'					125.000,00	
1	PESSOAL E ENCARGOS SOCIAIS				101.000,00		
	VENCIMENTOS E VANTAGENS FIXAS - PESSOAL CIVIL		3.1.90.11.00	100.000,00			
	INDENIZAÇÕES E RESTITUIÇÕES TRABALHISTAS		3.1.90.94.00	1.000,00			
3	OUTRAS DESPESAS CORRENTES				24.000,00		
	DIÁRIAS - CIVIL		3.3.90.14.00	2.000,00			
	MATERIAL DE CONSUMO		3.3.90.30.00	2.000,00			
	OUTROS SERVIÇOS DE TERCEIROS - PESSOA FÍSICA		3.3.90.36.00	5.000,00			
	OUTROS SERVIÇOS DE TERCEIROS - PESSOA JURÍDICA		3.3.90.39.00	5.000,00			
	OBRIGAÇÕES TRIBUTÁRIAS E CONTRIBUTIVAS		3.3.90.47.00	10.000,00			
4	DESPESAS DE CAPIT					3.000,00	
4	INVESTIMENTOS				3.000,00		
	EQUIPAMENTOS E MATERIAL PERMANENTE		4.4.90.52.00	3.000,00			
Manutenção das Atividades dos Conselhos Municipais	04.122.0801.2140.0000						25.000,00
3	DESPESAS CORREN'					23.000,00	
3	OUTRAS DESPESAS CORRENTES				23.000,00		
	MATERIAL DE CONSUMO		3.3.90.30.00	5.000,00			
	OUTROS SERVIÇOS DE TERCEIROS - PESSOA FÍSICA		3.3.90.36.00	8.000,00			
	OUTROS SERVIÇOS DE TERCEIROS - PESSOA JURÍDICA		3.3.90.39.00	10.000,00			
4	DESPESAS DE CAPIT					2.000,00	
4	INVESTIMENTOS				2.000,00		
	EQUIPAMENTOS E MATERIAL PERMANENTE		4.4.90.52.00	2.000,00			
TOTAL							153.000,00



QUADRO AUXILIAR DE DETALHAMENTO DA DESPESA

PODER	02	Poder Executivo
ORGÃO	07	Secretaria de Assistência e Desenvolvimento Social
UNIDADE	01	Fundo Municipal de Assistência Social

Aplicacao Programada	Proj/Ativ	Finalidade	Categoria	Detalhada	TotalGrupo	Total Categ.	Total Func.
		F.R. - C.A.					
Manutenção das Atividades do Fundo Municipal de Assistência Social	08.122.0801.2033.0000						342.000,00
3 DESPESAS CORREN						336.000,00	
1 PESSOAL E ENCARGOS SOCIAIS					184.000,00		
CONTRATAÇÃO POR TEMPO DETERMINADO			3.1.90.04.00	55.000,00			
VENCIMENTOS E VANTAGENS FIXAS - PESSOAL CIVIL			3.1.90.11.00	93.000,00			
OBRIGAÇÕES PATRONAIS			3.1.90.13.00	34.000,00			
OBRIGAÇÕES PATRONAIS - INTRA-ORÇAMENTÁRIO			3.1.91.13.00	2.000,00			
3 OUTRAS DESPESAS CORRENTES					152.000,00		
DIÁRIAS - CIVIL			3.3.90.14.00	3.000,00			
MATERIAL DE CONSUMO			3.3.90.30.00	5.000,00			
PASSAGENS E DESPESAS COM LOCOMOÇÃO			3.3.90.33.00	1.000,00			
SERVIÇOS DE CONSULTORIA			3.3.90.35.00	37.000,00			
OUTROS SERVIÇOS DE TERCEIROS - PESSOA FÍSICA			3.3.90.36.00	26.000,00			
OUTROS SERVIÇOS DE TERCEIROS - PESSOA JURÍDICA			3.3.90.39.00	69.000,00			
OBRIGAÇÕES TRIBUTÁRIAS E CONTRIBUTIVAS			3.3.90.47.00	6.000,00			
OUTROS AUXÍLIOS FINANCEIROS A PESSOA FÍSICA			3.3.90.48.00	2.000,00			
DESPESAS DE EXERCÍCIOS ANTERIORES			3.3.90.92.00	2.000,00			
INDENIZAÇÕES E RESTITUIÇÕES			3.3.90.93.00	1.000,00			
4 DESPESAS DE CAPIT						6.000,00	
4 INVESTIMENTOS					6.000,00		
OBRAS E INSTALAÇÕES			4.4.90.51.00	2.000,00			
EQUIPAMENTOS E MATERIAL PERMANENTE			4.4.90.52.00	4.000,00			
Implantação do Centro de Referência do Idoso	08.241.0802.2145.0000						30.000,00
3 DESPESAS CORREN						30.000,00	
3 OUTRAS DESPESAS CORRENTES					30.000,00		
MATERIAL DE CONSUMO			3.3.90.30.00	5.000,00			
MATERIAL DE CONSUMO			3.3.90.30.00	5.000,00			
OUTROS SERVIÇOS DE TERCEIROS - PESSOA FÍSICA			3.3.90.36.00	5.000,00			
OUTROS SERVIÇOS DE TERCEIROS - PESSOA FÍSICA			3.3.90.36.00	5.000,00			
OUTROS SERVIÇOS DE TERCEIROS - PESSOA JURÍDICA			3.3.90.39.00	5.000,00			
OUTROS SERVIÇOS DE TERCEIROS - PESSOA JURÍDICA			3.3.90.39.00	5.000,00			
Execução do Programa Criança Feliz - Primeira Infância no SUAS	08.243.0802.2154.0000						205.000,00
3 DESPESAS CORREN						203.000,00	
1 PESSOAL E ENCARGOS SOCIAIS					173.000,00		
CONTRATAÇÃO POR TEMPO DETERMINADO			3.1.90.04.00	5.000,00			
CONTRATAÇÃO POR TEMPO DETERMINADO			3.1.90.04.00	119.000,00			
OBRIGAÇÕES PATRONAIS			3.1.90.13.00	28.000,00			
OBRIGAÇÕES PATRONAIS			3.1.90.13.00	21.000,00			
3 OUTRAS DESPESAS CORRENTES					30.000,00		
DIÁRIAS - CIVIL			3.3.90.14.00	1.000,00			
DIÁRIAS - CIVIL			3.3.90.14.00	1.000,00			
MATERIAL DE CONSUMO			3.3.90.30.00	3.000,00			
MATERIAL DE CONSUMO			3.3.90.30.00	2.000,00			
OUTROS SERVIÇOS DE TERCEIROS - PESSOA FÍSICA			3.3.90.36.00	3.000,00			
OUTROS SERVIÇOS DE TERCEIROS - PESSOA FÍSICA			3.3.90.36.00	5.000,00			
OUTROS SERVIÇOS DE TERCEIROS - PESSOA JURÍDICA			3.3.90.39.00	5.000,00			
OUTROS SERVIÇOS DE TERCEIROS - PESSOA JURÍDICA			3.3.90.39.00	10.000,00			
4 DESPESAS DE CAPIT						2.000,00	



QUADRO AUXILIAR DE DETALHAMENTO DA DESPESA

PODER	02	Poder Executivo
ORGÃO	07	Secretaria de Assistência e Desenvolvimento Social
UNIDADE	01	Fundo Municipal de Assistência Social

Aplicação Programada	Proj/Ativ	Finalidade	Categoria	Detalhada	Total Grupo	Total Categ.	Total Func.
		F.R. - C.A.					
Execução do Programa Criança Feliz - Primeira Infância no SUAS	08.243.0802.2154.0000						205.000,00
4	DESPESAS DE CAPIT					2.000,00	
4	INVESTIMENTOS				2.000,00		
	EQUIPAMENTOS E MATERIAL PERMANENTE		4.4.90.52.00	1.000,00			
	EQUIPAMENTOS E MATERIAL PERMANENTE		4.4.90.52.00	1.000,00			
Oferta de Acolhimento Institucional para Crianças e Adolescentes	08.243.0803.2149.0000						18.000,00
3	DESPESAS CORREN					18.000,00	
3	OUTRAS DESPESAS CORRENTES				18.000,00		
	MATERIAL DE CONSUMO		3.3.90.30.00	1.000,00			
	MATERIAL DE CONSUMO		3.3.90.30.00	1.000,00			
	OUTROS SERVIÇOS DE TERCEIROS - PESSOA FÍSICA		3.3.90.36.00	3.000,00			
	OUTROS SERVIÇOS DE TERCEIROS - PESSOA FÍSICA		3.3.90.36.00	3.000,00			
	OUTROS SERVIÇOS DE TERCEIROS - PESSOA JURÍDICA		3.3.90.39.00	5.000,00			
	OUTROS SERVIÇOS DE TERCEIROS - PESSOA JURÍDICA		3.3.90.39.00	5.000,00			
Qualificação Profissional para Adolescentes de MSE (LA e PSC)	08.243.0803.2152.0000						15.000,00
3	DESPESAS CORREN					15.000,00	
3	OUTRAS DESPESAS CORRENTES				15.000,00		
	MATERIAL DE CONSUMO		3.3.90.30.00	5.000,00			
	OUTROS SERVIÇOS DE TERCEIROS - PESSOA FÍSICA		3.3.90.36.00	5.000,00			
	OUTROS SERVIÇOS DE TERCEIROS - PESSOA JURÍDICA		3.3.90.39.00	5.000,00			
Desenvolvimento e Fortalecimento das Ações de Vigilância Socioassistencial	08.244.0801.2138.0000						15.000,00
3	DESPESAS CORREN					15.000,00	
3	OUTRAS DESPESAS CORRENTES				15.000,00		
	MATERIAL DE CONSUMO		3.3.90.30.00	3.000,00			
	OUTROS SERVIÇOS DE TERCEIROS - PESSOA FÍSICA		3.3.90.36.00	4.000,00			
	OUTROS SERVIÇOS DE TERCEIROS - PESSOA JURÍDICA		3.3.90.39.00	8.000,00			
Realização de Cadastro Nacional de Entidades de Assistência Social	08.244.0801.2139.0000						15.000,00
3	DESPESAS CORREN					15.000,00	
3	OUTRAS DESPESAS CORRENTES				15.000,00		
	MATERIAL DE CONSUMO		3.3.90.30.00	5.000,00			
	OUTROS SERVIÇOS DE TERCEIROS - PESSOA FÍSICA		3.3.90.36.00	5.000,00			
	OUTROS SERVIÇOS DE TERCEIROS - PESSOA JURÍDICA		3.3.90.39.00	5.000,00			
Promoção de Formação Continuada aos Servidores do SUAS e Conselheiros	08.244.0801.2141.0000						20.000,00
3	DESPESAS CORREN					20.000,00	
3	OUTRAS DESPESAS CORRENTES				20.000,00		
	MATERIAL DE CONSUMO		3.3.90.30.00	5.000,00			
	OUTROS SERVIÇOS DE TERCEIROS - PESSOA FÍSICA		3.3.90.36.00	5.000,00			
	OUTROS SERVIÇOS DE TERCEIROS - PESSOA JURÍDICA		3.3.90.39.00	10.000,00			

Construção do CRAS



QUADRO AUXILIAR DE DETALHAMENTO DA DESPESA

PODER	02	Poder Executivo
ORGÃO	07	Secretaria de Assistência e Desenvolvimento Social
UNIDADE	01	Fundo Municipal de Assistência Social

Aplicacao Programada	Proj/Ativ	Finalidade	Categoria	Detalhada	TotalGrupo	Total Categ.	Total Func.
		F.R. - C.A.					
4	DESPESAS DE CAPIT	08.244.0802.1050.0000				135.000,00	135.000,00
4	INVESTIMENTOS				135.000,00		
	OBRAS E INSTALAÇÕES		4.4.90.51.00	10.000,00			
	OBRAS E INSTALAÇÕES		4.4.90.51.00	45.000,00			
	OBRAS E INSTALAÇÕES		4.4.90.51.00	50.000,00			
	EQUIPAMENTOS E MATERIAL PERMANENTE		4.4.90.52.00	10.000,00			
	EQUIPAMENTOS E MATERIAL PERMANENTE		4.4.90.52.00	15.000,00			
	EQUIPAMENTOS E MATERIAL PERMANENTE		4.4.90.52.00	5.000,00			
Estruturação e Manutenção da Rede Socioassistencial de Proteção Social Básica	08.244.0802.2143.0000						119.000,00
3	DESPESAS CORREN					119.000,00	
1	PESSOAL E ENCARGOS SOCIAIS				82.000,00		
	CONTRATAÇÃO POR TEMPO DETERMINADO		3.1.90.04.00	65.000,00			
	CONTRATAÇÃO POR TEMPO DETERMINADO		3.1.90.04.00	17.000,00			
3	OUTRAS DESPESAS CORRENTES				37.000,00		
	DIÁRIAS - CIVIL		3.3.90.14.00	2.000,00			
	MATERIAL DE CONSUMO		3.3.90.30.00	3.000,00			
	MATERIAL DE CONSUMO		3.3.90.30.00	1.000,00			
	Material, Bem ou Serviço para Distribuição Gratuita		3.3.90.32.00	1.000,00			
	Material, Bem ou Serviço para Distribuição Gratuita		3.3.90.32.00	3.000,00			
	OUTROS SERVIÇOS DE TERCEIROS - PESSOA FÍSICA		3.3.90.36.00	2.000,00			
	OUTROS SERVIÇOS DE TERCEIROS - PESSOA FÍSICA		3.3.90.36.00	2.000,00			
	OUTROS SERVIÇOS DE TERCEIROS - PESSOA JURÍDICA		3.3.90.39.00	2.000,00			
	OUTROS SERVIÇOS DE TERCEIROS - PESSOA JURÍDICA		3.3.90.39.00	21.000,00			
Ampliação e Manutenção do Serviço de Convivência e Fortalecimento de Vínculos (SCFV)	08.244.0802.2144.0000						128.000,00
3	DESPESAS CORREN					111.000,00	
1	PESSOAL E ENCARGOS SOCIAIS				54.000,00		
	CONTRATAÇÃO POR TEMPO DETERMINADO		3.1.90.04.00	5.000,00			
	CONTRATAÇÃO POR TEMPO DETERMINADO		3.1.90.04.00	23.000,00			
	VENCIMENTOS E VANTAGENS FIXAS - PESSOAL CIVIL		3.1.90.11.00	5.000,00			
	VENCIMENTOS E VANTAGENS FIXAS - PESSOAL CIVIL		3.1.90.11.00	5.000,00			
	OBRIGAÇÕES PATRONAIS		3.1.90.13.00	7.000,00			
	OBRIGAÇÕES PATRONAIS		3.1.90.13.00	7.000,00			
	OBRIGAÇÕES PATRONAIS - INTRA-ORÇAMENTÁRIO		3.1.91.13.00	1.000,00			
	OBRIGAÇÕES PATRONAIS - INTRA-ORÇAMENTÁRIO		3.1.91.13.00	1.000,00			
3	OUTRAS DESPESAS CORRENTES				57.000,00		
	DIÁRIAS - CIVIL		3.3.90.14.00	2.000,00			
	MATERIAL DE CONSUMO		3.3.90.30.00	12.000,00			
	MATERIAL DE CONSUMO		3.3.90.30.00	5.000,00			
	MATERIAL DE CONSUMO		3.3.90.30.00	10.000,00			
	Material, Bem ou Serviço para Distribuição Gratuita		3.3.90.32.00	1.000,00			
	Material, Bem ou Serviço para Distribuição Gratuita		3.3.90.32.00	2.000,00			
	OUTROS SERVIÇOS DE TERCEIROS - PESSOA FÍSICA		3.3.90.36.00	3.000,00			
	OUTROS SERVIÇOS DE TERCEIROS - PESSOA FÍSICA		3.3.90.36.00	5.000,00			
	OUTROS SERVIÇOS DE TERCEIROS - PESSOA FÍSICA		3.3.90.36.00	9.000,00			
	OUTROS SERVIÇOS DE TERCEIROS - PESSOA JURÍDICA		3.3.90.39.00	1.000,00			
	OUTROS SERVIÇOS DE TERCEIROS - PESSOA JURÍDICA		3.3.90.39.00	5.000,00			
	OUTROS SERVIÇOS DE TERCEIROS - PESSOA JURÍDICA		3.3.90.39.00	2.000,00			



QUADRO AUXILIAR DE DETALHAMENTO DA DESPESA

PODER	02	Poder Executivo						
ORGÃO	07	Secretaria de Assistência e Desenvolvimento Social						
UNIDADE	01	Fundo Municipal de Assistência Social						

Aplicação Programada	Proj/Ativ	Finalidade	Categoria	Detalhada	Total Grupo	Total Categ.	Total Func.
		F.R. - C.A.					
Ampliação e Manutenção do Serviço de Convivência e Fortalecimento de Vínculos (SCFV)	08.244.0802.2144.0000						128.000,00
4 DESPESAS DE CAPITAL						17.000,00	
4 INVESTIMENTOS					17.000,00		
EQUIPAMENTOS E MATERIAL PERMANENTE			4.4.90.52.00	7.000,00			
EQUIPAMENTOS E MATERIAL PERMANENTE			4.4.90.52.00	5.000,00			
EQUIPAMENTOS E MATERIAL PERMANENTE			4.4.90.52.00	5.000,00			
Criação e Manutenção de Programas de Combate à Pobreza	08.244.0802.2146.0000						21.000,00
3 DESPESAS CORRENTES						21.000,00	
3 OUTRAS DESPESAS CORRENTES					21.000,00		
DIÁRIAS - CIVIL			3.3.90.14.00	3.000,00			
MATERIAL DE CONSUMO			3.3.90.30.00	5.000,00			
OUTROS SERVIÇOS DE TERCEIROS - PESSOA FÍSICA			3.3.90.36.00	5.000,00			
OUTROS SERVIÇOS DE TERCEIROS - PESSOA JURÍDICA			3.3.90.39.00	8.000,00			
Realização de Ações de Acompanhamento do Programa BPC na Escola	08.244.0802.2147.0000						11.000,00
3 DESPESAS CORRENTES						11.000,00	
3 OUTRAS DESPESAS CORRENTES					11.000,00		
MATERIAL DE CONSUMO			3.3.90.30.00	1.000,00			
MATERIAL DE CONSUMO			3.3.90.30.00	2.000,00			
OUTROS SERVIÇOS DE TERCEIROS - PESSOA FÍSICA			3.3.90.36.00	1.000,00			
OUTROS SERVIÇOS DE TERCEIROS - PESSOA FÍSICA			3.3.90.36.00	2.000,00			
OUTROS SERVIÇOS DE TERCEIROS - PESSOA JURÍDICA			3.3.90.39.00	3.000,00			
OUTROS SERVIÇOS DE TERCEIROS - PESSOA JURÍDICA			3.3.90.39.00	2.000,00			
Ampliação e Manutenção dos Serviços de Proteção Social Especial de Média Complexidade	08.244.0803.2148.0000						167.000,00
3 DESPESAS CORRENTES						155.000,00	
1 PESSOAL E ENCARGOS SOCIAIS					118.000,00		
CONTRATAÇÃO POR TEMPO DETERMINADO			3.1.90.04.00	82.000,00			
CONTRATAÇÃO POR TEMPO DETERMINADO			3.1.90.04.00	6.000,00			
VENCIMENTOS E VANTAGENS FIXAS - PESSOAL CIVIL			3.1.90.11.00	2.000,00			
VENCIMENTOS E VANTAGENS FIXAS - PESSOAL CIVIL			3.1.90.11.00	3.000,00			
OBRIGAÇÕES PATRONAIS			3.1.90.13.00	20.000,00			
OBRIGAÇÕES PATRONAIS			3.1.90.13.00	5.000,00			
3 OUTRAS DESPESAS CORRENTES					37.000,00		
DIÁRIAS - CIVIL			3.3.90.14.00	1.000,00			
MATERIAL DE CONSUMO			3.3.90.30.00	2.000,00			
MATERIAL DE CONSUMO			3.3.90.30.00	5.000,00			
MATERIAL DE CONSUMO			3.3.90.30.00	2.000,00			
OUTROS SERVIÇOS DE TERCEIROS - PESSOA FÍSICA			3.3.90.36.00	2.000,00			
OUTROS SERVIÇOS DE TERCEIROS - PESSOA FÍSICA			3.3.90.36.00	5.000,00			
OUTROS SERVIÇOS DE TERCEIROS - PESSOA FÍSICA			3.3.90.36.00	2.000,00			
OUTROS SERVIÇOS DE TERCEIROS - PESSOA JURÍDICA			3.3.90.39.00	3.000,00			
OUTROS SERVIÇOS DE TERCEIROS - PESSOA JURÍDICA			3.3.90.39.00	10.000,00			
OUTROS SERVIÇOS DE TERCEIROS - PESSOA JURÍDICA			3.3.90.39.00	5.000,00			
4 DESPESAS DE CAPITAL						12.000,00	



QUADRO AUXILIAR DE DETALHAMENTO DA DESPESA

PODER	02	Poder Executivo
ORGÃO	07	Secretaria de Assistência e Desenvolvimento Social
UNIDADE	01	Fundo Municipal de Assistência Social

Aplicação Programada	Proj/Ativ	Finalidade F.R. - C.A.	Categoria	Detalhada	TotalGrupo	Total Categ.	Total Func.
Ampliação e Manutenção dos Serviços de Proteção Social Especial de Média Complexidade	08.244.0803.2148.0000						167.000,00
4 DESPESAS DE CAPITAL						12.000,00	
4 INVESTIMENTOS					12.000,00		
EQUIPAMENTOS E MATERIAL PERMANENTE			4.4.90.52.00	3.000,00			
EQUIPAMENTOS E MATERIAL PERMANENTE			4.4.90.52.00	4.000,00			
EQUIPAMENTOS E MATERIAL PERMANENTE			4.4.90.52.00	5.000,00			
Campanhas de Enfrentamento à Violência Contra as Pessoas	08.244.0803.2150.0000						15.000,00
3 DESPESAS CORREN						15.000,00	
3 OUTRAS DESPESAS CORRENTES					15.000,00		
MATERIAL DE CONSUMO			3.3.90.30.00	5.000,00			
OUTROS SERVIÇOS DE TERCEIROS - PESSOA FÍSICA			3.3.90.36.00	5.000,00			
OUTROS SERVIÇOS DE TERCEIROS - PESSOA JURÍDICA			3.3.90.39.00	5.000,00			
Estruturação dos Serviços Socioassistenciais de Proteção Social Especial	08.244.0803.2151.0000						7.000,00
3 DESPESAS CORREN						7.000,00	
3 OUTRAS DESPESAS CORRENTES					7.000,00		
DIÁRIAS - CIVIL			3.3.90.14.00	1.000,00			
MATERIAL DE CONSUMO			3.3.90.30.00	1.000,00			
MATERIAL DE CONSUMO			3.3.90.30.00	1.000,00			
OUTROS SERVIÇOS DE TERCEIROS - PESSOA FÍSICA			3.3.90.36.00	1.000,00			
OUTROS SERVIÇOS DE TERCEIROS - PESSOA FÍSICA			3.3.90.36.00	1.000,00			
OUTROS SERVIÇOS DE TERCEIROS - PESSOA JURÍDICA			3.3.90.39.00	1.000,00			
OUTROS SERVIÇOS DE TERCEIROS - PESSOA JURÍDICA			3.3.90.39.00	1.000,00			
Concessão de Benefícios Eventuais, Auxílios e Cestas Básicas	08.244.0804.2153.0000						140.000,00
3 DESPESAS CORREN						140.000,00	
3 OUTRAS DESPESAS CORRENTES					140.000,00		
Material, Bem ou Serviço para Distribuição Gratuita			3.3.90.32.00	50.000,00			
Material, Bem ou Serviço para Distribuição Gratuita			3.3.90.32.00	10.000,00			
Material, Bem ou Serviço para Distribuição Gratuita			3.3.90.32.00	5.000,00			
OUTROS AUXÍLIOS FINANCEIROS A PESSOA FÍSICA			3.3.90.48.00	60.000,00			
OUTROS AUXÍLIOS FINANCEIROS A PESSOA FÍSICA			3.3.90.48.00	10.000,00			
OUTROS AUXÍLIOS FINANCEIROS A PESSOA FÍSICA			3.3.90.48.00	5.000,00			
Manutenção das Ações de Aprimoramento do Índice de Gestão Descentralizada - IGD SUAS	08.244.0805.2042.0000						28.000,00
3 DESPESAS CORREN						22.000,00	



QUADRO AUXILIAR DE DETALHAMENTO DA DESPESA

PODER 02 Poder Executivo
ORGÃO 07 Secretaria de Assistência e Desenvolvimento Social
UNIDADE 01 Fundo Municipal de Assistência Social

Aplicacao Programada	Proj/Ativ	Finalidade F.R. - C.A.	Categoria	Detalhada	TotalGrupo	Total Categ.	Total Func.
Manutenção das Ações de Aprimoramento do Índice de Gestão Descentralizada - IGD SUAS	08.244.0805.2042.0000						28.000,00
3 DESPESAS CORREN						22.000,00	
3 OUTRAS DESPESAS CORRENTES					22.000,00		
DIÁRIAS - CIVIL			3.3.90.14.00	1.000,00			
MATERIAL DE CONSUMO			3.3.90.30.00	2.000,00			
MATERIAL DE CONSUMO			3.3.90.30.00	5.000,00			
Material, Bem ou Serviço para Distribuição Gratuita			3.3.90.32.00	1.000,00			
Material, Bem ou Serviço para Distribuição Gratuita			3.3.90.32.00	2.000,00			
OUTROS SERVIÇOS DE TERCEIROS - PESSOA FÍSICA			3.3.90.36.00	1.000,00			
OUTROS SERVIÇOS DE TERCEIROS - PESSOA FÍSICA			3.3.90.36.00	2.000,00			
OUTROS SERVIÇOS DE TERCEIROS - PESSOA JURÍDICA			3.3.90.39.00	3.000,00			
OUTROS SERVIÇOS DE TERCEIROS - PESSOA JURÍDICA			3.3.90.39.00	5.000,00			
4 DESPESAS DE CAPIT						6.000,00	
4 INVESTIMENTOS					6.000,00		
EQUIPAMENTOS E MATERIAL PERMANENTE			4.4.90.52.00	1.000,00			
EQUIPAMENTOS E MATERIAL PERMANENTE			4.4.90.52.00	5.000,00			
Programas de Capacitação Profissional	08.244.0805.2155.0000						60.000,00
3 DESPESAS CORREN						60.000,00	
3 OUTRAS DESPESAS CORRENTES					60.000,00		
MATERIAL DE CONSUMO			3.3.90.30.00	10.000,00			
OUTROS SERVIÇOS DE TERCEIROS - PESSOA FÍSICA			3.3.90.36.00	10.000,00			
OUTROS SERVIÇOS DE TERCEIROS - PESSOA JURÍDICA			3.3.90.39.00	40.000,00			
Suporte as Ações de Enfrentamento ao Trabalho Infantil	08.244.0805.2156.0000						30.000,00
3 DESPESAS CORREN						30.000,00	
3 OUTRAS DESPESAS CORRENTES					30.000,00		
MATERIAL DE CONSUMO			3.3.90.30.00	5.000,00			
MATERIAL DE CONSUMO			3.3.90.30.00	5.000,00			
OUTROS SERVIÇOS DE TERCEIROS - PESSOA FÍSICA			3.3.90.36.00	5.000,00			
OUTROS SERVIÇOS DE TERCEIROS - PESSOA FÍSICA			3.3.90.36.00	5.000,00			
OUTROS SERVIÇOS DE TERCEIROS - PESSOA JURÍDICA			3.3.90.39.00	5.000,00			
OUTROS SERVIÇOS DE TERCEIROS - PESSOA JURÍDICA			3.3.90.39.00	5.000,00			
Programas de Prevenção ao uso de Alcool e outras Drogas	08.244.0805.2157.0000						15.000,00
3 DESPESAS CORREN						15.000,00	
3 OUTRAS DESPESAS CORRENTES					15.000,00		
MATERIAL DE CONSUMO			3.3.90.30.00	5.000,00			
OUTROS SERVIÇOS DE TERCEIROS - PESSOA FÍSICA			3.3.90.36.00	5.000,00			
OUTROS SERVIÇOS DE TERCEIROS - PESSOA JURÍDICA			3.3.90.39.00	5.000,00			
Promoção, Fortalecimento e Controle das Ações do Programa Bolsa Família - PBF	08.244.0806.2158.0000						159.000,00
3 DESPESAS CORREN						154.000,00	
1 PESSOAL E ENCARGOS SOCIAIS					92.000,00		
CONTRATAÇÃO POR TEMPO DETERMINADO			3.1.90.04.00	8.000,00			
CONTRATAÇÃO POR TEMPO DETERMINADO			3.1.90.04.00	70.000,00			
OBRIGAÇÕES PATRONAIS			3.1.90.13.00	2.000,00			
OBRIGAÇÕES PATRONAIS			3.1.90.13.00	12.000,00			



QUADRO AUXILIAR DE DETALHAMENTO DA DESPESA

PODER	02	Poder Executivo
ORGÃO	07	Secretaria de Assistência e Desenvolvimento Social
UNIDADE	01	Fundo Municipal de Assistência Social

Aplicacao Programada	Proj/Ativ	Finalidade F.R. - C.A.	Categoria	Detalhada	TotalGrupo	Total Categ.	Total Func.
Promoção, Fortalecimento e Controle das Ações do Programa Bolsa Família - PBF	08.244.0806.2158.0000						159.000,00
3 DESPESAS CORREN'						154.000,00	
3 OUTRAS DESPESAS CORRENTES					62.000,00		
DIÁRIAS - CIVIL			3.3.90.14.00	2.000,00			
MATERIAL DE CONSUMO			3.3.90.30.00	10.000,00			
MATERIAL DE CONSUMO			3.3.90.30.00	5.000,00			
Material, Bem ou Serviço para Distribuição Gratuita			3.3.90.32.00	1.000,00			
Material, Bem ou Serviço para Distribuição Gratuita			3.3.90.32.00	2.000,00			
OUTROS SERVIÇOS DE TERCEIROS - PESSOA FÍSICA			3.3.90.36.00	1.000,00			
OUTROS SERVIÇOS DE TERCEIROS - PESSOA FÍSICA			3.3.90.36.00	13.000,00			
OUTROS SERVIÇOS DE TERCEIROS - PESSOA JURÍDICA			3.3.90.39.00	1.000,00			
OUTROS SERVIÇOS DE TERCEIROS - PESSOA JURÍDICA			3.3.90.39.00	26.000,00			
DESPESAS DE EXERCÍCIOS ANTERIORES			3.3.90.92.00	1.000,00			
4 DESPESAS DE CAPIT						5.000,00	
4 INVESTIMENTOS					5.000,00		
EQUIPAMENTOS E MATERIAL PERMANENTE			4.4.90.52.00	2.000,00			
EQUIPAMENTOS E MATERIAL PERMANENTE			4.4.90.52.00	3.000,00			
Suporte as Ações de Segurança Alimentar	08.306.0801.2142.0000						35.000,00
3 DESPESAS CORREN'						35.000,00	
3 OUTRAS DESPESAS CORRENTES					35.000,00		
MATERIAL DE CONSUMO			3.3.90.30.00	10.000,00			
Material, Bem ou Serviço para Distribuição Gratuita			3.3.90.32.00	5.000,00			
OUTROS SERVIÇOS DE TERCEIROS - PESSOA FÍSICA			3.3.90.36.00	10.000,00			
OUTROS SERVIÇOS DE TERCEIROS - PESSOA JURÍDICA			3.3.90.39.00	10.000,00			
TOTAL							1.730.000,00



QUADRO AUXILIAR DE DETALHAMENTO DA DESPESA

PODER	02	Poder Executivo
ORGÃO	08	Secretaria de Saúde
UNIDADE	00	Secretaria de Saúde

Aplicacao Programada	Proj/Ativ	Finalidade	Categoria	Detalhada	TotalGrupo	Total Categ.	Total Func.
		F.R. - C.A.					
Manutenção das Atividades da Secretaria de Saúde	10.122.1000.2050.0000						1.768.000,00
3	DESPESAS CORREN					1.758.000,00	
1	PESSOAL E ENCARGOS SOCIAIS				1.348.000,00		
	CONTRATAÇÃO POR TEMPO DETERMINADO		3.1.90.04.00	260.000,00			
	VENCIMENTOS E VANTAGENS FIXAS - PESSOAL CIVIL		3.1.90.11.00	790.000,00			
	OBRIGAÇÕES PATRONAIS		3.1.90.13.00	109.000,00			
	SENTENÇAS JUDICIAIS		3.1.90.91.00	5.000,00			
	INDENIZAÇÕES E RESTITUIÇÕES TRABALHISTAS		3.1.90.94.00	12.000,00			
	OBRIGAÇÕES PATRONAIS - INTRA-ORÇAMENTÁRIO		3.1.91.13.00	172.000,00			
3	OUTRAS DESPESAS CORRENTES				410.000,00		
	Outros Benefícios Assistenciais do servidor e do militar		3.3.90.08.00	5.000,00			
	DIÁRIAS - CIVIL		3.3.90.14.00	10.000,00			
	MATERIAL DE CONSUMO		3.3.90.30.00	91.000,00			
	SERVIÇOS DE CONSULTORIA		3.3.90.35.00	100.000,00			
	OUTROS SERVIÇOS DE TERCEIROS - PESSOA FÍSICA		3.3.90.36.00	58.000,00			
	OUTROS SERVIÇOS DE TERCEIROS - PESSOA JURÍDICA		3.3.90.39.00	120.000,00			
	OBRIGAÇÕES TRIBUTÁRIAS E CONTRIBUTIVAS		3.3.90.47.00	14.000,00			
	SENTENÇAS JUDICIAIS		3.3.90.91.00	5.000,00			
	DESPESAS DE EXERCÍCIOS ANTERIORES		3.3.90.92.00	5.000,00			
	INDENIZAÇÕES E RESTITUIÇÕES		3.3.90.93.00	2.000,00			
4	DESPESAS DE CAPIT					10.000,00	
4	INVESTIMENTOS				10.000,00		
	EQUIPAMENTOS E MATERIAL PERMANENTE		4.4.90.52.00	10.000,00			
Manutenção do Conselho Municipal de Saúde	10.122.1000.2052.0000						8.000,00
3	DESPESAS CORREN					8.000,00	
3	OUTRAS DESPESAS CORRENTES				8.000,00		
	DIÁRIAS - CIVIL		3.3.90.14.00	2.000,00			
	MATERIAL DE CONSUMO		3.3.90.30.00	2.000,00			
	OUTROS SERVIÇOS DE TERCEIROS - PESSOA FÍSICA		3.3.90.36.00	2.000,00			
	OUTROS SERVIÇOS DE TERCEIROS - PESSOA JURÍDICA		3.3.90.39.00	2.000,00			
TOTAL							1.776.000,00



QUADRO AUXILIAR DE DETALHAMENTO DA DESPESA

PODER	02	Poder Executivo
ORGÃO	08	Secretaria de Saúde
UNIDADE	01	Fundo Municipal de Saúde

Aplicacao Programada	Proj/Ativ	Finalidade	Categoria	Detalhada	TotalGrupo	Total Categ.	Total Func.
F.R. - C.A.							
Construção, Reforma ou Ampliação da Rede Física da Atenção Primária em Saúde	10.301.1001.1047.0000						220.000,00
4 DESPESAS DE CAPIT						220.000,00	
4 INVESTIMENTOS					220.000,00		
OBRAS E INSTALAÇÕES			4.4.90.51.00	20.000,00			
OBRAS E INSTALAÇÕES			4.4.90.51.00	200.000,00			
Aquisição de Veículos para a Atenção Primária	10.301.1001.1048.0000						250.000,00
4 DESPESAS DE CAPIT						250.000,00	
4 INVESTIMENTOS					250.000,00		
EQUIPAMENTOS E MATERIAL PERMANENTE			4.4.90.52.00	100.000,00			
EQUIPAMENTOS E MATERIAL PERMANENTE			4.4.90.52.00	100.000,00			
EQUIPAMENTOS E MATERIAL PERMANENTE			4.4.90.52.00	50.000,00			
Manutenção das Ações de Atenção Primária à Saúde	10.301.1001.2132.0000						5.107.000,00
3 DESPESAS CORREN						4.929.000,00	
1 PESSOAL E ENCARGOS SOCIAIS					3.817.000,00		
CONTRATAÇÃO POR TEMPO DETERMINADO			3.1.90.04.00	351.000,00			
CONTRATAÇÃO POR TEMPO DETERMINADO			3.1.90.04.00	1.227.000,00			
CONTRATAÇÃO POR TEMPO DETERMINADO			3.1.90.04.00	60.000,00			
VENCIMENTOS E VANTAGENS FIXAS - PESSOAL CIVIL			3.1.90.11.00	246.000,00			
VENCIMENTOS E VANTAGENS FIXAS - PESSOAL CIVIL			3.1.90.11.00	971.000,00			
OBRIGAÇÕES PATRONAIS			3.1.90.13.00	350.000,00			
OBRIGAÇÕES PATRONAIS			3.1.90.13.00	150.000,00			
OBRIGAÇÕES PATRONAIS			3.1.90.13.00	15.000,00			
OBRIGAÇÕES PATRONAIS - INTRA-ORÇAMENTÁRIO			3.1.91.13.00	267.000,00			
OBRIGAÇÕES PATRONAIS - INTRA-ORÇAMENTÁRIO			3.1.91.13.00	180.000,00			
3 OUTRAS DESPESAS CORRENTES					1.112.000,00		
DIÁRIAS - CIVIL			3.3.90.14.00	10.000,00			
DIÁRIAS - CIVIL			3.3.90.14.00	10.000,00			
MATERIAL DE CONSUMO			3.3.90.30.00	437.000,00			
MATERIAL DE CONSUMO			3.3.90.30.00	20.000,00			
MATERIAL DE CONSUMO			3.3.90.30.00	122.000,00			
MATERIAL DE CONSUMO			3.3.90.30.00	38.000,00			
OUTROS SERVIÇOS DE TERCEIROS - PESSOA FÍSICA			3.3.90.36.00	60.000,00			
OUTROS SERVIÇOS DE TERCEIROS - PESSOA FÍSICA			3.3.90.36.00	16.000,00			
OUTROS SERVIÇOS DE TERCEIROS - PESSOA FÍSICA			3.3.90.36.00	35.000,00			
OUTROS SERVIÇOS DE TERCEIROS - PESSOA FÍSICA			3.3.90.36.00	30.000,00			
OUTROS SERVIÇOS DE TERCEIROS - PESSOA FÍSICA			3.3.90.36.00	42.000,00			
OUTROS SERVIÇOS DE TERCEIROS - PESSOA JURÍDICA			3.3.90.39.00	80.000,00			
OUTROS SERVIÇOS DE TERCEIROS - PESSOA JURÍDICA			3.3.90.39.00	70.000,00			
OUTROS SERVIÇOS DE TERCEIROS - PESSOA JURÍDICA			3.3.90.39.00	142.000,00			
4 DESPESAS DE CAPIT						178.000,00	
4 INVESTIMENTOS					178.000,00		
EQUIPAMENTOS E MATERIAL PERMANENTE			4.4.90.52.00	10.000,00			
EQUIPAMENTOS E MATERIAL PERMANENTE			4.4.90.52.00	50.000,00			
EQUIPAMENTOS E MATERIAL PERMANENTE			4.4.90.52.00	93.000,00			
EQUIPAMENTOS E MATERIAL PERMANENTE			4.4.90.52.00	25.000,00			
Capacitação dos Profissionais da Atenção Primária	10.301.1001.2133.0000						11.000,00
3 DESPESAS CORREN						11.000,00	



QUADRO AUXILIAR DE DETALHAMENTO DA DESPESA

PODER	02	Poder Executivo
ORGÃO	08	Secretaria de Saúde
UNIDADE	01	Fundo Municipal de Saúde

Aplicacao Programada	Proj/Ativ	Finalidade	Categoria	Detalhada	TotalGrupo	Total Categ.	Total Func.
		F.R. - C.A.					
Capacitação dos Profissionais da Atenção Primária	10.301.1001.2133.0000						11.000,00
3 DESPESAS CORREN						11.000,00	
3 OUTRAS DESPESAS CORRENTES					11.000,00		
MATERIAL DE CONSUMO			3.3.90.30.00	3.000,00			
MATERIAL DE CONSUMO			3.3.90.30.00	2.000,00			
OUTROS SERVIÇOS DE TERCEIROS - PESSOA FÍSICA			3.3.90.36.00	2.000,00			
OUTROS SERVIÇOS DE TERCEIROS - PESSOA FÍSICA			3.3.90.36.00	1.000,00			
OUTROS SERVIÇOS DE TERCEIROS - PESSOA JURÍDICA			3.3.90.39.00	2.000,00			
OUTROS SERVIÇOS DE TERCEIROS - PESSOA JURÍDICA			3.3.90.39.00	1.000,00			
Manutenção dos Serviços de Planejamento Familiar e Saúde da Mulher	10.301.1001.2134.0000						250.000,00
3 DESPESAS CORREN						220.000,00	
3 OUTRAS DESPESAS CORRENTES					220.000,00		
MATERIAL DE CONSUMO			3.3.90.30.00	20.000,00			
MATERIAL DE CONSUMO			3.3.90.30.00	20.000,00			
OUTROS SERVIÇOS DE TERCEIROS - PESSOA FÍSICA			3.3.90.36.00	20.000,00			
OUTROS SERVIÇOS DE TERCEIROS - PESSOA FÍSICA			3.3.90.36.00	10.000,00			
OUTROS SERVIÇOS DE TERCEIROS - PESSOA JURÍDICA			3.3.90.39.00	50.000,00			
OUTROS SERVIÇOS DE TERCEIROS - PESSOA JURÍDICA			3.3.90.39.00	100.000,00			
4 DESPESAS DE CAPIT						30.000,00	
4 INVESTIMENTOS					30.000,00		
EQUIPAMENTOS E MATERIAL PERMANENTE			4.4.90.52.00	30.000,00			
Construção, Reforma ou Ampliação da Rede Física da Atenção Especializada em Saúde	10.302.1002.1049.0000						679.000,00
4 DESPESAS DE CAPIT						679.000,00	
4 INVESTIMENTOS					679.000,00		
OBRAS E INSTALAÇÕES			4.4.90.51.00	100.000,00			
OBRAS E INSTALAÇÕES			4.4.90.51.00	529.000,00			
OBRAS E INSTALAÇÕES			4.4.90.51.00	50.000,00			
Manutenção das Ações de Saúde Relacionadas à Atenção Especializada em Saúde	10.302.1002.2135.0000						3.998.000,00
3 DESPESAS CORREN						3.978.000,00	
1 PESSOAL E ENCARGOS SOCIAIS					2.810.000,00		
CONTRATAÇÃO POR TEMPO DETERMINADO			3.1.90.04.00	1.009.000,00			
CONTRATAÇÃO POR TEMPO DETERMINADO			3.1.90.04.00	457.000,00			
VENCIMENTOS E VANTAGENS FIXAS - PESSOAL CIVIL			3.1.90.11.00	458.000,00			
VENCIMENTOS E VANTAGENS FIXAS - PESSOAL CIVIL			3.1.90.11.00	449.000,00			
OBRIGAÇÕES PATRONAIS			3.1.90.13.00	78.000,00			
OBRIGAÇÕES PATRONAIS			3.1.90.13.00	150.000,00			
OBRIGAÇÕES PATRONAIS - INTRA-ORÇAMENTÁRIO			3.1.91.13.00	39.000,00			
OBRIGAÇÕES PATRONAIS - INTRA-ORÇAMENTÁRIO			3.1.91.13.00	170.000,00			



QUADRO AUXILIAR DE DETALHAMENTO DA DESPESA

PODER	02	Poder Executivo
ORGÃO	08	Secretaria de Saúde
UNIDADE	01	Fundo Municipal de Saúde

Aplicacao Programada	Proj/Ativ	Finalidade	Categoria	Detalhada	TotalGrupo	Total Categ.	Total Func.
		F.R. - C.A.					

Manutenção das Ações de Saúde Relacionadas à Atenção Especializada em Saúde	10.302.1002.2135.0000						3.998.000,00
---	-----------------------	--	--	--	--	--	--------------

3 DESPESAS CORREN						3.978.000,00
3 OUTRAS DESPESAS CORRENTES					1.168.000,00	

MATERIAL DE CONSUMO	3.3.90.30.00	335.000,00	
MATERIAL DE CONSUMO	3.3.90.30.00	92.000,00	
Material, Bem ou Serviço para Distribuição Gratuita	3.3.90.32.00	30.000,00	
Material, Bem ou Serviço para Distribuição Gratuita	3.3.90.32.00	10.000,00	
OUTROS SERVIÇOS DE TERCEIROS - PESSOA FÍSICA	3.3.90.36.00	62.000,00	
OUTROS SERVIÇOS DE TERCEIROS - PESSOA FÍSICA	3.3.90.36.00	69.000,00	
OUTROS SERVIÇOS DE TERCEIROS - PESSOA JURÍDICA	3.3.90.39.00	150.000,00	
OUTROS SERVIÇOS DE TERCEIROS - PESSOA JURÍDICA	3.3.90.39.00	289.000,00	
OBRIGAÇÕES TRIBUTÁRIAS E CONTRIBUTIVAS	3.3.90.47.00	6.000,00	
OUTROS AUXÍLIOS FINANCEIROS A PESSOA FÍSICA	3.3.90.48.00	5.000,00	
OUTROS AUXÍLIOS FINANCEIROS A PESSOA FÍSICA	3.3.90.48.00	120.000,00	

4 DESPESAS DE CAPIT						20.000,00
4 INVESTIMENTOS					20.000,00	

EQUIPAMENTOS E MATERIAL PERMANENTE	4.4.90.52.00	20.000,00	
------------------------------------	--------------	-----------	--

Capacitação dos Profissionais da Atenção Especializada	10.302.1002.2136.0000					60.000,00
--	-----------------------	--	--	--	--	-----------

3 DESPESAS CORREN						60.000,00
3 OUTRAS DESPESAS CORRENTES					60.000,00	

MATERIAL DE CONSUMO	3.3.90.30.00	10.000,00	
MATERIAL DE CONSUMO	3.3.90.30.00	10.000,00	
OUTROS SERVIÇOS DE TERCEIROS - PESSOA FÍSICA	3.3.90.36.00	10.000,00	
OUTROS SERVIÇOS DE TERCEIROS - PESSOA FÍSICA	3.3.90.36.00	10.000,00	
OUTROS SERVIÇOS DE TERCEIROS - PESSOA JURÍDICA	3.3.90.39.00	10.000,00	
OUTROS SERVIÇOS DE TERCEIROS - PESSOA JURÍDICA	3.3.90.39.00	10.000,00	

Manutenção da Assistência Farmacêutica - Ambulatorial e Hospitalar	10.303.1003.2137.0000					374.000,00
--	-----------------------	--	--	--	--	------------

3 DESPESAS CORREN						324.000,00
3 OUTRAS DESPESAS CORRENTES					324.000,00	

MATERIAL DE CONSUMO	3.3.90.30.00	3.000,00	
MATERIAL DE CONSUMO	3.3.90.30.00	35.000,00	
MATERIAL DE CONSUMO	3.3.90.30.00	60.000,00	
Material, Bem ou Serviço para Distribuição Gratuita	3.3.90.32.00	1.000,00	
Material, Bem ou Serviço para Distribuição Gratuita	3.3.90.32.00	30.000,00	
Material, Bem ou Serviço para Distribuição Gratuita	3.3.90.32.00	30.000,00	
OUTROS SERVIÇOS DE TERCEIROS - PESSOA FÍSICA	3.3.90.36.00	3.000,00	
OUTROS SERVIÇOS DE TERCEIROS - PESSOA FÍSICA	3.3.90.36.00	20.000,00	
OUTROS SERVIÇOS DE TERCEIROS - PESSOA FÍSICA	3.3.90.36.00	20.000,00	
OUTROS SERVIÇOS DE TERCEIROS - PESSOA JURÍDICA	3.3.90.39.00	5.000,00	
OUTROS SERVIÇOS DE TERCEIROS - PESSOA JURÍDICA	3.3.90.39.00	37.000,00	
OUTROS SERVIÇOS DE TERCEIROS - PESSOA JURÍDICA	3.3.90.39.00	80.000,00	

4 DESPESAS DE CAPIT						50.000,00
4 INVESTIMENTOS					50.000,00	

EQUIPAMENTOS E MATERIAL PERMANENTE	4.4.90.52.00	50.000,00	
------------------------------------	--------------	-----------	--

Ações de Vigilância Sanitária	10.304.1004.2066.0000					155.000,00
-------------------------------	-----------------------	--	--	--	--	------------

3 DESPESAS CORREN						133.000,00
-------------------	--	--	--	--	--	------------



QUADRO AUXILIAR DE DETALHAMENTO DA DESPESA

PODER 02 Poder Executivo
ORGÃO 08 Secretaria de Saúde
UNIDADE 01 Fundo Municipal de Saúde

Aplicacao Programada	Proj/Ativ	Finalidade	Categoria	Detalhada	TotalGrupo	Total Categ.	Total Func.
		F.R. - C.A.					
Ações de Vigilância Sanitária		10.304.1004.2066.0000					
3	DESPESAS CORREN					133.000,00	155.000,00
1	PESSOAL E ENCARGOS SOCIAIS				123.000,00		
	CONTRATAÇÃO POR TEMPO DETERMINADO		3.1.90.04.00	20.000,00			
	CONTRATAÇÃO POR TEMPO DETERMINADO		3.1.90.04.00	29.000,00			
	VENCIMENTOS E VANTAGENS FIXAS - PESSOAL CIVIL		3.1.90.11.00	43.000,00			
	VENCIMENTOS E VANTAGENS FIXAS - PESSOAL CIVIL		3.1.90.11.00	10.000,00			
	OBRIGAÇÕES PATRONAIS		3.1.90.13.00	15.000,00			
	OBRIGAÇÕES PATRONAIS		3.1.90.13.00	3.000,00			
	OBRIGAÇÕES PATRONAIS - INTRA-ORÇAMENTÁRIO		3.1.91.13.00	2.000,00			
	OBRIGAÇÕES PATRONAIS - INTRA-ORÇAMENTÁRIO		3.1.91.13.00	1.000,00			
3	OUTRAS DESPESAS CORRENTES				10.000,00		
	MATERIAL DE CONSUMO		3.3.90.30.00	2.000,00			
	MATERIAL DE CONSUMO		3.3.90.30.00	1.000,00			
	OUTROS SERVIÇOS DE TERCEIROS - PESSOA FÍSICA		3.3.90.36.00	1.000,00			
	OUTROS SERVIÇOS DE TERCEIROS - PESSOA FÍSICA		3.3.90.36.00	2.000,00			
	OUTROS SERVIÇOS DE TERCEIROS - PESSOA JURÍDICA		3.3.90.39.00	1.000,00			
	OUTROS SERVIÇOS DE TERCEIROS - PESSOA JURÍDICA		3.3.90.39.00	3.000,00			
4	DESPESAS DE CAPIT					22.000,00	
4	INVESTIMENTOS				22.000,00		
	EQUIPAMENTOS E MATERIAL PERMANENTE		4.4.90.52.00	2.000,00			
	EQUIPAMENTOS E MATERIAL PERMANENTE		4.4.90.52.00	20.000,00			
Manutenção dos Serviços de Vigilância Epidemiológica		10.305.1005.2067.0000					
3	DESPESAS CORREN					311.000,00	333.000,00
1	PESSOAL E ENCARGOS SOCIAIS				244.000,00		
	CONTRATAÇÃO POR TEMPO DETERMINADO		3.1.90.04.00	115.000,00			
	CONTRATAÇÃO POR TEMPO DETERMINADO		3.1.90.04.00	13.000,00			
	VENCIMENTOS E VANTAGENS FIXAS - PESSOAL CIVIL		3.1.90.11.00	38.000,00			
	VENCIMENTOS E VANTAGENS FIXAS - PESSOAL CIVIL		3.1.90.11.00	30.000,00			
	OBRIGAÇÕES PATRONAIS		3.1.90.13.00	29.000,00			
	OBRIGAÇÕES PATRONAIS		3.1.90.13.00	5.000,00			
	OBRIGAÇÕES PATRONAIS - INTRA-ORÇAMENTÁRIO		3.1.91.13.00	9.000,00			
	OBRIGAÇÕES PATRONAIS - INTRA-ORÇAMENTÁRIO		3.1.91.13.00	5.000,00			
3	OUTRAS DESPESAS CORRENTES				67.000,00		
	DIÁRIAS - CIVIL		3.3.90.14.00	3.000,00			
	MATERIAL DE CONSUMO		3.3.90.30.00	7.000,00			
	MATERIAL DE CONSUMO		3.3.90.30.00	36.000,00			
	OUTROS SERVIÇOS DE TERCEIROS - PESSOA FÍSICA		3.3.90.36.00	2.000,00			
	OUTROS SERVIÇOS DE TERCEIROS - PESSOA FÍSICA		3.3.90.36.00	2.000,00			
	OUTROS SERVIÇOS DE TERCEIROS - PESSOA JURÍDICA		3.3.90.39.00	2.000,00			
	OUTROS SERVIÇOS DE TERCEIROS - PESSOA JURÍDICA		3.3.90.39.00	10.000,00			
	OBRIGAÇÕES TRIBUTÁRIAS E CONTRIBUTIVAS		3.3.90.47.00	5.000,00			
4	DESPESAS DE CAPIT					22.000,00	
4	INVESTIMENTOS				22.000,00		
	EQUIPAMENTOS E MATERIAL PERMANENTE		4.4.90.52.00	2.000,00			
	EQUIPAMENTOS E MATERIAL PERMANENTE		4.4.90.52.00	20.000,00			





Prefeitura Municipal de Itaquitinga

AV ANTONIO CARLOS DE ALMEIDA - CNPJ:10150076/0001-57

Orçamento Programa - Exercício de 2022

Page 25

QUADRO AUXILIAR DE DETALHAMENTO DA DESPESA

PODER	02	Poder Executivo
ORGÃO	08	Secretaria de Saúde
UNIDADE	01	Fundo Municipal de Saúde

Aplicacao Programada	Proj/Ativ	Finalidade	Categoria	Detalhada	TotalGrupo	Total Categ.	Total Func.
		F.R. - C.A.					

TOTAL						11.437.000,00	
-------	--	--	--	--	--	---------------	--

QUADRO AUXILIAR DE DETALHAMENTO DA DESPESA

PODER	02	Poder Executivo
ORGÃO	09	Secretaria de Educação
UNIDADE	00	Secretaria de Educação

Aplicacao Programada	Proj/Ativ	Finalidade	Categoria	Detalhada	TotalGrupo	Total Categ.	Total Func.
		F.R. - C.A.					
Manutenção da Merenda Escolar	12.306.1201.2069.0000						484.000,00
3 DESPESAS CORREN						484.000,00	
3 OUTRAS DESPESAS CORRENTES					484.000,00		
MATERIAL DE CONSUMO			3.3.90.30.00	164.000,00			
MATERIAL DE CONSUMO			3.3.90.30.00	233.000,00			
MATERIAL DE CONSUMO			3.3.90.30.00	15.000,00			
OUTROS SERVIÇOS DE TERCEIROS - PESSOA FÍSICA			3.3.90.36.00	12.000,00			
OUTROS SERVIÇOS DE TERCEIROS - PESSOA FÍSICA			3.3.90.36.00	10.000,00			
OUTROS SERVIÇOS DE TERCEIROS - PESSOA FÍSICA			3.3.90.36.00	15.000,00			
OUTROS SERVIÇOS DE TERCEIROS - PESSOA JURÍDICA			3.3.90.39.00	10.000,00			
OUTROS SERVIÇOS DE TERCEIROS - PESSOA JURÍDICA			3.3.90.39.00	10.000,00			
OUTROS SERVIÇOS DE TERCEIROS - PESSOA JURÍDICA			3.3.90.39.00	15.000,00			
Manutenção das Atividades da Secretaria de Educação	12.361.1202.2068.0000						750.000,00
3 DESPESAS CORREN						700.000,00	
1 PESSOAL E ENCARGOS SOCIAIS					522.000,00		
CONTRATAÇÃO POR TEMPO DETERMINADO			3.1.90.04.00	160.000,00			
VENCIMENTOS E VANTAGENS FIXAS - PESSOAL CIVIL			3.1.90.11.00	253.000,00			
OBRIGAÇÕES PATRONAIS			3.1.90.13.00	67.000,00			
INDENIZAÇÕES E RESTITUIÇÕES TRABALHISTAS			3.1.90.94.00	2.000,00			
OBRIGAÇÕES PATRONAIS - INTRA-ORÇAMENTÁRIO			3.1.91.13.00	40.000,00			
3 OUTRAS DESPESAS CORRENTES					178.000,00		
DIÁRIAS - CIVIL			3.3.90.14.00	5.000,00			
MATERIAL DE CONSUMO			3.3.90.30.00	49.000,00			
SERVIÇOS DE CONSULTORIA			3.3.90.35.00	50.000,00			
OUTROS SERVIÇOS DE TERCEIROS - PESSOA FÍSICA			3.3.90.36.00	26.000,00			
OUTROS SERVIÇOS DE TERCEIROS - PESSOA JURÍDICA			3.3.90.39.00	48.000,00			
4 DESPESAS DE CAPIT						50.000,00	
4 INVESTIMENTOS					50.000,00		
EQUIPAMENTOS E MATERIAL PERMANENTE			4.4.90.52.00	50.000,00			
Manutenção do Conselho Municipal de Educação	12.361.1202.2171.0000						80.000,00
3 DESPESAS CORREN						80.000,00	
3 OUTRAS DESPESAS CORRENTES					80.000,00		
DIÁRIAS - CIVIL			3.3.90.14.00	20.000,00			
MATERIAL DE CONSUMO			3.3.90.30.00	20.000,00			
OUTROS SERVIÇOS DE TERCEIROS - PESSOA FÍSICA			3.3.90.36.00	20.000,00			
OUTROS SERVIÇOS DE TERCEIROS - PESSOA JURÍDICA			3.3.90.39.00	20.000,00			
Aquisição de Veículos para o Transporte Escolar	12.361.1203.1009.0000						326.000,00
4 DESPESAS DE CAPIT						326.000,00	
4 INVESTIMENTOS					326.000,00		
EQUIPAMENTOS E MATERIAL PERMANENTE			4.4.90.52.00	200.000,00			
EQUIPAMENTOS E MATERIAL PERMANENTE			4.4.90.52.00	126.000,00			
Construção, Reforma ou Ampliação de Escolas e Quadras Poliesportivas	12.361.1203.1051.0000						351.000,00
4 DESPESAS DE CAPIT						351.000,00	



QUADRO AUXILIAR DE DETALHAMENTO DA DESPESA

PODER	02	Poder Executivo						
ORGÃO	09	Secretaria de Educação						
UNIDADE	00	Secretaria de Educação						

Aplicacao Programada	Proj/Ativ	Finalidade	Categoria	Detalhada	TotalGrupo	Total Categ.	Total Func.
		F.R. - C.A.					
Construção, Reforma ou Ampliação de Escolas e Quadras Poliesportivas	12.361.1203.1051.0000						351.000,00
4 DESPESAS DE CAPIT						351.000,00	
4 INVESTIMENTOS					351.000,00		
OBRAS E INSTALAÇÕES			4.4.90.51.00	100.000,00			
OBRAS E INSTALAÇÕES			4.4.90.51.00	131.000,00			
OBRAS E INSTALAÇÕES			4.4.90.51.00	10.000,00			
AQUISIÇÃO DE IMÓVEIS			4.4.90.61.00	100.000,00			
AQUISIÇÃO DE IMÓVEIS			4.4.90.61.00	10.000,00			
Execução do Programa Dinheiro na Escola - PDDE	12.361.1203.2073.0000						10.000,00
3 DESPESAS CORREN						10.000,00	
3 OUTRAS DESPESAS CORRENTES					10.000,00		
MATERIAL DE CONSUMO			3.3.90.30.00	3.000,00			
OUTROS SERVIÇOS DE TERCEIROS - PESSOA FÍSICA			3.3.90.36.00	3.000,00			
OUTROS SERVIÇOS DE TERCEIROS - PESSOA JURÍDICA			3.3.90.39.00	4.000,00			
Manutenção do Programa Caminho da Escola	12.361.1203.2075.0000						70.000,00
3 DESPESAS CORREN						70.000,00	
3 OUTRAS DESPESAS CORRENTES					70.000,00		
MATERIAL DE CONSUMO			3.3.90.30.00	36.000,00			
OUTROS SERVIÇOS DE TERCEIROS - PESSOA FÍSICA			3.3.90.36.00	14.000,00			
OUTROS SERVIÇOS DE TERCEIROS - PESSOA JURÍDICA			3.3.90.39.00	20.000,00			
Manutenção das Atividades Custeadas pelo Programa Salário Educação	12.361.1203.2076.0000						137.000,00
3 DESPESAS CORREN						107.000,00	
3 OUTRAS DESPESAS CORRENTES					107.000,00		
MATERIAL DE CONSUMO			3.3.90.30.00	2.000,00			
OUTROS SERVIÇOS DE TERCEIROS - PESSOA FÍSICA			3.3.90.36.00	20.000,00			
OUTROS SERVIÇOS DE TERCEIROS - PESSOA JURÍDICA			3.3.90.39.00	85.000,00			
4 DESPESAS DE CAPIT						30.000,00	
4 INVESTIMENTOS					30.000,00		
OBRAS E INSTALAÇÕES			4.4.90.51.00	10.000,00			
EQUIPAMENTOS E MATERIAL PERMANENTE			4.4.90.52.00	20.000,00			
Manutenção do Transporte Escolar no Município	12.361.1203.2078.0000						303.000,00
3 DESPESAS CORREN						303.000,00	
3 OUTRAS DESPESAS CORRENTES					303.000,00		
MATERIAL DE CONSUMO			3.3.90.30.00	85.000,00			
MATERIAL DE CONSUMO			3.3.90.30.00	3.000,00			
MATERIAL DE CONSUMO			3.3.90.30.00	20.000,00			
OUTROS SERVIÇOS DE TERCEIROS - PESSOA FÍSICA			3.3.90.36.00	10.200,00			
OUTROS SERVIÇOS DE TERCEIROS - PESSOA FÍSICA			3.3.90.36.00	2.000,00			
OUTROS SERVIÇOS DE TERCEIROS - PESSOA FÍSICA			3.3.90.36.00	5.000,00			
OUTROS SERVIÇOS DE TERCEIROS - PESSOA JURÍDICA			3.3.90.39.00	120.000,00			
OUTROS SERVIÇOS DE TERCEIROS - PESSOA JURÍDICA			3.3.90.39.00	7.800,00			
OUTROS SERVIÇOS DE TERCEIROS - PESSOA JURÍDICA			3.3.90.39.00	50.000,00			
Aquisição de Material Didático Escolar	12.361.1203.2161.0000						180.000,00



QUADRO AUXILIAR DE DETALHAMENTO DA DESPESA

PODER	02	Poder Executivo
ORGÃO	09	Secretaria de Educação
UNIDADE	00	Secretaria de Educação

Aplicacao Programada	Proj/Ativ	Finalidade	Categoria	Detalhada	TotalGrupo	Total Categ.	Total Func.
		F.R. - C.A.					
Aquisição de Material Didático Escolar	12.361.1203.2161.0000						180.000,00
3 DESPESAS CORREN						180.000,00	
3 OUTRAS DESPESAS CORRENTES					180.000,00		
MATERIAL DE CONSUMO			3.3.90.30.00	50.000,00			
MATERIAL DE CONSUMO			3.3.90.30.00	30.000,00			
Material, Bem ou Serviço para Distribuição Gratuita			3.3.90.32.00	50.000,00			
Material, Bem ou Serviço para Distribuição Gratuita			3.3.90.32.00	50.000,00			
Manutenção das Atividades do Ensino Fundamental	12.361.1203.2163.0000						250.000,00
3 DESPESAS CORREN						240.000,00	
3 OUTRAS DESPESAS CORRENTES					240.000,00		
MATERIAL DE CONSUMO			3.3.90.30.00	50.000,00			
Material, Bem ou Serviço para Distribuição Gratuita			3.3.90.32.00	10.000,00			
OUTROS SERVIÇOS DE TERCEIROS - PESSOA FÍSICA			3.3.90.36.00	50.000,00			
OUTROS SERVIÇOS DE TERCEIROS - PESSOA JURÍDICA			3.3.90.39.00	60.000,00			
OBRIGAÇÕES TRIBUTÁRIAS E CONTRIBUTIVAS			3.3.90.47.00	70.000,00			
4 DESPESAS DE CAPIT						10.000,00	
4 INVESTIMENTOS					10.000,00		
EQUIPAMENTOS E MATERIAL PERMANENTE			4.4.90.52.00	5.000,00			
EQUIPAMENTOS E MATERIAL PERMANENTE			4.4.90.52.00	5.000,00			
Incentivo a Ciência e novas Tecnologias	12.361.1203.2168.0000						20.000,00
3 DESPESAS CORREN						15.000,00	
3 OUTRAS DESPESAS CORRENTES					15.000,00		
MATERIAL DE CONSUMO			3.3.90.30.00	5.000,00			
OUTROS SERVIÇOS DE TERCEIROS - PESSOA FÍSICA			3.3.90.36.00	5.000,00			
OUTROS SERVIÇOS DE TERCEIROS - PESSOA JURÍDICA			3.3.90.39.00	5.000,00			
4 DESPESAS DE CAPIT						5.000,00	
4 INVESTIMENTOS					5.000,00		
EQUIPAMENTOS E MATERIAL PERMANENTE			4.4.90.52.00	5.000,00			
Valorização e Aperfeiçoamento dos Profissionais do Ensino Fundamental	12.361.1204.2164.0000						105.000,00
3 DESPESAS CORREN						105.000,00	
3 OUTRAS DESPESAS CORRENTES					105.000,00		
DIÁRIAS - CIVIL			3.3.90.14.00	10.000,00			
DIÁRIAS - CIVIL			3.3.90.14.00	5.000,00			
MATERIAL DE CONSUMO			3.3.90.30.00	10.000,00			
MATERIAL DE CONSUMO			3.3.90.30.00	5.000,00			
OUTROS SERVIÇOS DE TERCEIROS - PESSOA FÍSICA			3.3.90.36.00	20.000,00			
OUTROS SERVIÇOS DE TERCEIROS - PESSOA FÍSICA			3.3.90.36.00	5.000,00			
OUTROS SERVIÇOS DE TERCEIROS - PESSOA JURÍDICA			3.3.90.39.00	40.000,00			
OUTROS SERVIÇOS DE TERCEIROS - PESSOA JURÍDICA			3.3.90.39.00	10.000,00			
Oferta de Transporte Escolar e Auxílios aos Alunos do Ensino Superior	12.364.1208.2186.0000						25.000,00
3 DESPESAS CORREN						25.000,00	



QUADRO AUXILIAR DE DETALHAMENTO DA DESPESA

PODER	02	Poder Executivo
ORGÃO	09	Secretaria de Educação
UNIDADE	00	Secretaria de Educação

Aplicacao Programada	Proj/Ativ	Finalidade	Categoria	Detalhada	TotalGrupo	Total Categ.	Total Func.
		F.R. - C.A.					
Oferta de Transporte Escolar e Auxílios aos Alunos do Ensino Superior	12.364.1208.2186.0000						25.000,00
3 DESPESAS CORREN						25.000,00	
3 OUTRAS DESPESAS CORRENTES					25.000,00		
MATERIAL DE CONSUMO			3.3.90.30.00	5.000,00			
PASSAGENS E DESPESAS COM LOCOMOÇÃO			3.3.90.33.00	5.000,00			
OUTROS SERVIÇOS DE TERCEIROS - PESSOA FÍSICA			3.3.90.36.00	5.000,00			
OUTROS SERVIÇOS DE TERCEIROS - PESSOA JURÍDICA			3.3.90.39.00	5.000,00			
OUTROS AUXÍLIOS FINANCEIROS A PESSOA FÍSICA			3.3.90.48.00	5.000,00			
Valorização e Aperfeiçoamento dos Profissionais do Ensino Infantil	12.365.1204.2165.0000						26.000,00
3 DESPESAS CORREN						26.000,00	
3 OUTRAS DESPESAS CORRENTES					26.000,00		
MATERIAL DE CONSUMO			3.3.90.30.00	5.000,00			
MATERIAL DE CONSUMO			3.3.90.30.00	5.000,00			
PASSAGENS E DESPESAS COM LOCOMOÇÃO			3.3.90.33.00	1.000,00			
OUTROS SERVIÇOS DE TERCEIROS - PESSOA FÍSICA			3.3.90.36.00	3.000,00			
OUTROS SERVIÇOS DE TERCEIROS - PESSOA JURÍDICA			3.3.90.39.00	12.000,00			
Construção, Reforma ou Ampliação de Creches	12.365.1205.1052.0000						405.000,00
4 DESPESAS DE CAPIT						405.000,00	
4 INVESTIMENTOS					405.000,00		
OBRAS E INSTALAÇÕES			4.4.90.51.00	165.000,00			
OBRAS E INSTALAÇÕES			4.4.90.51.00	80.000,00			
OBRAS E INSTALAÇÕES			4.4.90.51.00	5.000,00			
AQUISIÇÃO DE IMÓVEIS			4.4.90.61.00	100.000,00			
AQUISIÇÃO DE IMÓVEIS			4.4.90.61.00	50.000,00			
AQUISIÇÃO DE IMÓVEIS			4.4.90.61.00	5.000,00			
Manutenção das Atividades da Educação Infantil	12.365.1205.2071.0000						67.000,00
3 DESPESAS CORREN						64.000,00	
3 OUTRAS DESPESAS CORRENTES					64.000,00		
DIÁRIAS - CIVIL			3.3.90.14.00	3.000,00			
MATERIAL DE CONSUMO			3.3.90.30.00	20.000,00			
Material, Bem ou Serviço para Distribuição Gratuita			3.3.90.32.00	5.000,00			
OUTROS SERVIÇOS DE TERCEIROS - PESSOA FÍSICA			3.3.90.36.00	4.000,00			
OUTROS SERVIÇOS DE TERCEIROS - PESSOA JURÍDICA			3.3.90.39.00	12.000,00			
OBRIGAÇÕES TRIBUTÁRIAS E CONTRIBUTIVAS			3.3.90.47.00	20.000,00			
4 DESPESAS DE CAPIT						3.000,00	
4 INVESTIMENTOS					3.000,00		
EQUIPAMENTOS E MATERIAL PERMANENTE			4.4.90.52.00	3.000,00			
Manutenção das Atividades Custeadas pelo Programa Salário Educação	12.365.1205.2162.0000						8.000,00
3 DESPESAS CORREN						8.000,00	
3 OUTRAS DESPESAS CORRENTES					8.000,00		
MATERIAL DE CONSUMO			3.3.90.30.00	2.000,00			
MATERIAL DE CONSUMO			3.3.90.30.00	2.000,00			
OUTROS SERVIÇOS DE TERCEIROS - PESSOA JURÍDICA			3.3.90.39.00	4.000,00			



QUADRO AUXILIAR DE DETALHAMENTO DA DESPESA

PODER	02	Poder Executivo						
ORGÃO	09	Secretaria de Educação						
UNIDADE	00	Secretaria de Educação						

Aplicacao Programada	Proj/Ativ	Finalidade	Categoria	Detalhada	TotalGrupo	Total Categ.	Total Func.
		F.R. - C.A.					
Aquisição de Material Didático Escolar	12.365.1205.2166.0000						90.000,00
3 DESPESAS CORREN						90.000,00	
3 OUTRAS DESPESAS CORRENTES					90.000,00		
MATERIAL DE CONSUMO			3.3.90.30.00	50.000,00			
MATERIAL DE CONSUMO			3.3.90.30.00	5.000,00			
Material, Bem ou Serviço para Distribuição Gratuita			3.3.90.32.00	30.000,00			
Material, Bem ou Serviço para Distribuição Gratuita			3.3.90.32.00	5.000,00			
Manutenção das Educação de Jovens e Adultos	12.366.1206.2169.0000					14.500,00	14.500,00
3 DESPESAS CORREN							
3 OUTRAS DESPESAS CORRENTES					14.500,00		
DIÁRIAS - CIVIL			3.3.90.14.00	1.000,00			
MATERIAL DE CONSUMO			3.3.90.30.00	4.500,00			
Material, Bem ou Serviço para Distribuição Gratuita			3.3.90.32.00	5.000,00			
OUTROS SERVIÇOS DE TERCEIROS - PESSOA FÍSICA			3.3.90.36.00	2.500,00			
OUTROS SERVIÇOS DE TERCEIROS - PESSOA JURÍDICA			3.3.90.39.00	1.500,00			
Manutenção do Programa de Ensino Técnico e Profissionalizante	12.366.1206.2170.0000						15.000,00
3 DESPESAS CORREN						15.000,00	
3 OUTRAS DESPESAS CORRENTES					15.000,00		
MATERIAL DE CONSUMO			3.3.90.30.00	5.000,00			
OUTROS SERVIÇOS DE TERCEIROS - PESSOA FÍSICA			3.3.90.36.00	5.000,00			
OUTROS SERVIÇOS DE TERCEIROS - PESSOA JURÍDICA			3.3.90.39.00	5.000,00			
Manutenção das Atividades da Educação Especial	12.367.1207.2167.0000					45.000,00	50.000,00
3 DESPESAS CORREN							
3 OUTRAS DESPESAS CORRENTES					45.000,00		
DIÁRIAS - CIVIL			3.3.90.14.00	5.000,00			
MATERIAL DE CONSUMO			3.3.90.30.00	10.000,00			
OUTROS SERVIÇOS DE TERCEIROS - PESSOA FÍSICA			3.3.90.36.00	15.000,00			
OUTROS SERVIÇOS DE TERCEIROS - PESSOA JURÍDICA			3.3.90.39.00	15.000,00			
4 DESPESAS DE CAPIT						5.000,00	
4 INVESTIMENTOS					5.000,00		
EQUIPAMENTOS E MATERIAL PERMANENTE			4.4.90.52.00	5.000,00			
Manutenção, Coordenação e Controle dos Serviços de Difusão Cultural	13.392.0404.2088.0000						120.000,00
3 DESPESAS CORREN						120.000,00	
3 OUTRAS DESPESAS CORRENTES					120.000,00		
MATERIAL DE CONSUMO			3.3.90.30.00	14.000,00			
OUTROS SERVIÇOS DE TERCEIROS - PESSOA FÍSICA			3.3.90.36.00	33.000,00			
OUTROS SERVIÇOS DE TERCEIROS - PESSOA JURÍDICA			3.3.90.39.00	73.000,00			
Promoção e Patrocínio de Festividades Cívicas, Tradicionais, Folclóricas e Outros Eventos Culturais	13.392.0404.2089.0000						264.000,00
3 DESPESAS CORREN						264.000,00	



QUADRO AUXILIAR DE DETALHAMENTO DA DESPESA

PODER	02	Poder Executivo
ORGÃO	09	Secretaria de Educação
UNIDADE	00	Secretaria de Educação

Aplicacao Programada	Proj/Ativ	Finalidade	Categoria	Detalhada	TotalGrupo	Total Categ.	Total Func.
		F.R. - C.A.					
Promoção e Patrocínio de Festividades Cívicas, Tradicionais, Folclóricas e Outros Eventos Culturais	13.392.0404.2089.0000						264.000,00
3 DESPESAS CORREN						264.000,00	
3 OUTRAS DESPESAS CORRENTES					264.000,00		
MATERIAL DE CONSUMO			3.3.90.30.00	19.000,00			
PREMIAÇÕES CULTURAIS, ARTÍSTICAS, CIENTÍFICAS, DESPORTI			3.3.90.31.00	19.000,00			
OUTROS SERVIÇOS DE TERCEIROS - PESSOA FÍSICA			3.3.90.36.00	74.000,00			
OUTROS SERVIÇOS DE TERCEIROS - PESSOA JURÍDICA			3.3.90.39.00	150.000,00			
Contribuições			3.3.90.41.00	2.000,00			
Reforma de Campo de Futebol no Município	27.812.0405.1019.0000						15.000,00
4 DESPESAS DE CAPIT						15.000,00	
4 INVESTIMENTOS					15.000,00		
OBRAS E INSTALAÇÕES			4.4.90.51.00	5.000,00			
OBRAS E INSTALAÇÕES			4.4.90.51.00	5.000,00			
OBRAS E INSTALAÇÕES			4.4.90.51.00	5.000,00			
Construção, Ampliação e Reforma de Quadras Esportivas	27.812.0405.1020.0000						101.000,00
4 DESPESAS DE CAPIT						101.000,00	
4 INVESTIMENTOS					101.000,00		
OBRAS E INSTALAÇÕES			4.4.90.51.00	50.000,00			
OBRAS E INSTALAÇÕES			4.4.90.51.00	51.000,00			
Manutenção das Atividades de Apoio para o Desenvolvimento do Esporte Amador	27.812.0405.2091.0000						18.000,00
3 DESPESAS CORREN						18.000,00	
3 OUTRAS DESPESAS CORRENTES					18.000,00		
MATERIAL DE CONSUMO			3.3.90.30.00	6.000,00			
PREMIAÇÕES CULTURAIS, ARTÍSTICAS, CIENTÍFICAS, DESPORTI			3.3.90.31.00	2.000,00			
Material, Bem ou Serviço para Distribuição Gratuita			3.3.90.32.00	3.000,00			
OUTROS SERVIÇOS DE TERCEIROS - PESSOA FÍSICA			3.3.90.36.00	2.000,00			
OUTROS SERVIÇOS DE TERCEIROS - PESSOA JURÍDICA			3.3.90.39.00	5.000,00			
Manutenção do Programa Academia das Cidades	27.813.0405.2092.0000						10.000,00
3 DESPESAS CORREN						6.000,00	
3 OUTRAS DESPESAS CORRENTES					6.000,00		
MATERIAL DE CONSUMO			3.3.90.30.00	2.000,00			
OUTROS SERVIÇOS DE TERCEIROS - PESSOA FÍSICA			3.3.90.36.00	2.000,00			
OUTROS SERVIÇOS DE TERCEIROS - PESSOA JURÍDICA			3.3.90.39.00	2.000,00			
4 DESPESAS DE CAPIT						4.000,00	
4 INVESTIMENTOS					4.000,00		
EQUIPAMENTOS E MATERIAL PERMANENTE			4.4.90.52.00	4.000,00			
TOTAL							4.294.500,00



QUADRO AUXILIAR DE DETALHAMENTO DA DESPESA

PODER	02	Poder Executivo						
ORGÃO	09	Secretaria de Educação						
UNIDADE	01	FUNDEB - Fundo de Manut. e Desenv.Educ.Bas.Val.Prof.Educação						

Aplicacao Programada	Proj/Ativ	Finalidade	Categoria	Detalhada	TotalGrupo	Total Categ.	Total Func.
		F.R. - C.A.					
Construção, Ampliação, Recuperação e Reforma de Escolas da Educação Básica	12.361.1203.1012.0000						100.000,00
4 DESPESAS DE CAPIT						100.000,00	
4 INVESTIMENTOS					100.000,00		
OBRAS E INSTALAÇÕES			4.4.90.51.00	50.000,00			
AQUISIÇÃO DE IMÓVEIS			4.4.90.61.00	50.000,00			
Aquisição de Móveis e Equipamento Escolares	12.361.1203.1013.0000						80.000,00
4 DESPESAS DE CAPIT						80.000,00	
4 INVESTIMENTOS					80.000,00		
EQUIPAMENTOS E MATERIAL PERMANENTE			4.4.90.52.00	80.000,00			
Manutenção do Transporte Escolar	12.361.1203.2085.0000						243.000,00
3 DESPESAS CORREN						243.000,00	
3 OUTRAS DESPESAS CORRENTES					243.000,00		
MATERIAL DE CONSUMO			3.3.90.30.00	53.000,00			
OUTROS SERVIÇOS DE TERCEIROS - PESSOA FÍSICA			3.3.90.36.00	20.000,00			
OUTROS SERVIÇOS DE TERCEIROS - PESSOA JURÍDICA			3.3.90.39.00	170.000,00			
Pessoal e Encargos Sociais do Ensino Fundamental - FUNDEB 70%	12.361.1203.2172.0000						6.214.500,00
3 DESPESAS CORREN						6.214.500,00	
1 PESSOAL E ENCARGOS SOCIAIS					6.214.500,00		
CONTRATAÇÃO POR TEMPO DETERMINADO			3.1.90.04.00	706.000,00			
VENCIMENTOS E VANTAGENS FIXAS - PESSOAL CIVIL			3.1.90.11.00	2.290.000,00			
VENCIMENTOS E VANTAGENS FIXAS - PESSOAL CIVIL			3.1.90.11.00	1.740.000,00			
OBRIGAÇÕES PATRONAIS			3.1.90.13.00	496.500,00			
INDENIZAÇÕES E RESTITUIÇÕES TRABALHISTAS			3.1.90.94.00	208.000,00			
OBRIGAÇÕES PATRONAIS - INTRA-ORÇAMENTÁRIO			3.1.91.13.00	774.000,00			
Pessoal e Encargos Sociais do Ensino Fundamental - FUNDEB 30%	12.361.1203.2173.0000						2.856.000,00
3 DESPESAS CORREN						2.856.000,00	
1 PESSOAL E ENCARGOS SOCIAIS					2.844.000,00		
CONTRATAÇÃO POR TEMPO DETERMINADO			3.1.90.04.00	241.000,00			
VENCIMENTOS E VANTAGENS FIXAS - PESSOAL CIVIL			3.1.90.11.00	2.005.000,00			
OBRIGAÇÕES PATRONAIS			3.1.90.13.00	54.000,00			
INDENIZAÇÕES E RESTITUIÇÕES TRABALHISTAS			3.1.90.94.00	73.000,00			
INDENIZAÇÕES E RESTITUIÇÕES TRABALHISTAS			3.1.90.94.00	10.000,00			
OBRIGAÇÕES PATRONAIS - INTRA-ORÇAMENTÁRIO			3.1.91.13.00	461.000,00			
3 OUTRAS DESPESAS CORRENTES					12.000,00		
Outros Benefícios Assistenciais do servidor e do militar			3.3.90.08.00	9.000,00			
Outros Benefícios Assistenciais do servidor e do militar			3.3.90.08.00	3.000,00			
Manutenção do Ensino Fundamental - FUNDEB 30%	12.361.1203.2174.0000						123.000,00
3 DESPESAS CORREN						113.000,00	



QUADRO AUXILIAR DE DETALHAMENTO DA DESPESA

PODER	02	Poder Executivo
ORGÃO	09	Secretaria de Educação
UNIDADE	01	FUNDEB - Fundo de Manut. e Desenv.Educ.Bas.Val.Prof.Educação

Aplicacao Programada	Proj/Ativ	Finalidade	Categoria	Detalhada	TotalGrupo	Total Categ.	Total Func.
		F.R. - C.A.					
Manutenção do Ensino Fundamental - FUNDEB 30%	12.361.1203.2174.0000						123.000,00
3 DESPESAS CORREN						113.000,00	
3 OUTRAS DESPESAS CORRENTES					113.000,00		
MATERIAL DE CONSUMO			3.3.90.30.00	20.000,00			
Material, Bem ou Serviço para Distribuição Gratuita			3.3.90.32.00	10.000,00			
OUTROS SERVIÇOS DE TERCEIROS - PESSOA FÍSICA			3.3.90.36.00	20.000,00			
OUTROS SERVIÇOS DE TERCEIROS - PESSOA JURÍDICA			3.3.90.39.00	50.000,00			
OBRIGAÇÕES TRIBUTÁRIAS E CONTRIBUTIVAS			3.3.90.47.00	10.000,00			
DESPESAS DE EXERCÍCIOS ANTERIORES			3.3.90.92.00	1.000,00			
INDENIZAÇÕES E RESTITUIÇÕES			3.3.90.93.00	2.000,00			
4 DESPESAS DE CAPIT						10.000,00	
4 INVESTIMENTOS					10.000,00		
EQUIPAMENTOS E MATERIAL PERMANENTE			4.4.90.52.00	10.000,00			
Aquisição de Material Didático Escolar	12.361.1203.2181.0000						97.000,00
3 DESPESAS CORREN						97.000,00	
3 OUTRAS DESPESAS CORRENTES					97.000,00		
MATERIAL DE CONSUMO			3.3.90.30.00	50.000,00			
Material, Bem ou Serviço para Distribuição Gratuita			3.3.90.32.00	47.000,00			
Valorização e Aperfeiçoamento dos Profissionais do Ensino Fundamental	12.361.1203.2182.0000						58.000,00
3 DESPESAS CORREN						58.000,00	
3 OUTRAS DESPESAS CORRENTES					58.000,00		
DIÁRIAS - CIVIL			3.3.90.14.00	8.000,00			
MATERIAL DE CONSUMO			3.3.90.30.00	10.000,00			
OUTROS SERVIÇOS DE TERCEIROS - PESSOA FÍSICA			3.3.90.36.00	10.000,00			
OUTROS SERVIÇOS DE TERCEIROS - PESSOA JURÍDICA			3.3.90.39.00	30.000,00			
Pessoal e Encargos Sociais do Ensino Infantil - FUNDEB	12.365.1205.2175.0000						1.737.500,00
3 DESPESAS CORREN						1.737.500,00	
1 PESSOAL E ENCARGOS SOCIAIS					1.737.500,00		
CONTRATAÇÃO POR TEMPO DETERMINADO			3.1.90.04.00	300.000,00			
VENCIMENTOS E VANTAGENS FIXAS - PESSOAL CIVIL			3.1.90.11.00	896.000,00			
VENCIMENTOS E VANTAGENS FIXAS - PESSOAL CIVIL			3.1.90.11.00	17.500,00			
OBRIGAÇÕES PATRONAIS			3.1.90.13.00	250.000,00			
INDENIZAÇÕES E RESTITUIÇÕES TRABALHISTAS			3.1.90.94.00	50.000,00			
OBRIGAÇÕES PATRONAIS - INTRA-ORÇAMENTÁRIO			3.1.91.13.00	224.000,00			
Manutenção do Ensino Infantil - FUNDEB 30%	12.365.1205.2177.0000						33.500,00
3 DESPESAS CORREN						13.000,00	
3 OUTRAS DESPESAS CORRENTES					13.000,00		
MATERIAL DE CONSUMO			3.3.90.30.00	5.000,00			
OUTROS SERVIÇOS DE TERCEIROS - PESSOA FÍSICA			3.3.90.36.00	3.000,00			
OUTROS SERVIÇOS DE TERCEIROS - PESSOA JURÍDICA			3.3.90.39.00	5.000,00			
4 DESPESAS DE CAPIT						20.500,00	
4 INVESTIMENTOS					20.500,00		
EQUIPAMENTOS E MATERIAL PERMANENTE			4.4.90.52.00	3.000,00			
EQUIPAMENTOS E MATERIAL PERMANENTE			4.4.90.52.00	17.500,00			



QUADRO AUXILIAR DE DETALHAMENTO DA DESPESA

PODER	02	Poder Executivo
ORGÃO	09	Secretaria de Educação
UNIDADE	01	FUNDEB - Fundo de Manut. e Desenv.Educ.Bas.Val.Prof.Educação

Aplicacao Programada	Proj/Ativ	Finalidade	Categoria	Detalhada	TotalGrupo	Total Categ.	Total Func.
		F.R. - C.A.					
Manutenção do Ensino Infantil - FUNDEB 30%	12.365.1205.2177.0000						33.500,00
Valorização e Aperfeiçoamento dos Profissionais do Ensino Infantil	12.365.1205.2183.0000						25.000,00
3 DESPESAS CORREN						25.000,00	
3 OUTRAS DESPESAS CORRENTES					25.000,00		
DIÁRIAS - CIVIL			3.3.90.14.00	3.000,00			
MATERIAL DE CONSUMO			3.3.90.30.00	6.000,00			
OUTROS SERVIÇOS DE TERCEIROS - PESSOA FÍSICA			3.3.90.36.00	6.000,00			
OUTROS SERVIÇOS DE TERCEIROS - PESSOA JURÍDICA			3.3.90.39.00	10.000,00			
Pessoal e Encargos Sociais do Ensino de Jovens e Adultos - FUNDEB 70%	12.366.1206.2178.0000						539.000,00
3 DESPESAS CORREN						539.000,00	
1 PESSOAL E ENCARGOS SOCIAIS					539.000,00		
CONTRATAÇÃO POR TEMPO DETERMINADO			3.1.90.04.00	90.000,00			
VENCIMENTOS E VANTAGENS FIXAS - PESSOAL CIVIL			3.1.90.11.00	287.000,00			
OBRIGAÇÕES PATRONAIS			3.1.90.13.00	83.000,00			
INDENIZAÇÕES E RESTITUIÇÕES TRABALHISTAS			3.1.90.94.00	15.000,00			
OBRIGAÇÕES PATRONAIS - INTRA-ORÇAMENTÁRIO			3.1.91.13.00	64.000,00			
Manutenção do Ensino de Jovens e Adultos - FUNDEB 30%	12.366.1206.2180.0000						23.500,00
3 DESPESAS CORREN						18.500,00	
3 OUTRAS DESPESAS CORRENTES					18.500,00		
MATERIAL DE CONSUMO			3.3.90.30.00	15.000,00			
OUTROS SERVIÇOS DE TERCEIROS - PESSOA FÍSICA			3.3.90.36.00	1.500,00			
OUTROS SERVIÇOS DE TERCEIROS - PESSOA JURÍDICA			3.3.90.39.00	2.000,00			
4 DESPESAS DE CAPIT						5.000,00	
4 INVESTIMENTOS					5.000,00		
EQUIPAMENTOS E MATERIAL PERMANENTE			4.4.90.52.00	5.000,00			
TOTAL							12.130.000,00



QUADRO AUXILIAR DE DETALHAMENTO DA DESPESA

PODER	02	Poder Executivo
ORGÃO	10	Secretaria de Obras e Desenvolvimento Urbano
UNIDADE	00	Secretaria de Obras e Desenvolvimento Urbano

Aplicacao Programada	Proj/Ativ	Finalidade F.R. - C.A.	Categoria	Detalhada	TotalGrupo	Total Categ.	Total Func.
Construção, Ampliação e Recuperação de Prédios Públicos	04.122.1501.1021.0000						50.000,00
4 DESPESAS DE CAPIT						50.000,00	
4 INVESTIMENTOS					50.000,00		
OBRAS E INSTALAÇÕES			4.4.90.51.00	50.000,00			
Aquisição de Terrenos para Edificações Públicas	04.122.1501.1022.0000						20.000,00
4 DESPESAS DE CAPIT						20.000,00	
4 INVESTIMENTOS					20.000,00		
AQUISIÇÃO DE IMÓVEIS			4.4.90.61.00	20.000,00			
Manutenção das Atividades da Secretaria de Obras e Desenvolvimento Urbano	04.122.1501.2130.0000						2.903.000,00
3 DESPESAS CORREN						2.892.000,00	
1 PESSOAL E ENCARGOS SOCIAIS					1.578.000,00		
CONTRATAÇÃO POR TEMPO DETERMINADO			3.1.90.04.00	587.000,00			
VENCIMENTOS E VANTAGENS FIXAS - PESSOAL CIVIL			3.1.90.11.00	721.000,00			
OBRIGAÇÕES PATRONAIS			3.1.90.13.00	150.000,00			
INDENIZAÇÕES E RESTITUIÇÕES TRABALHISTAS			3.1.90.94.00	6.000,00			
OBRIGAÇÕES PATRONAIS - INTRA-ORÇAMENTÁRIO			3.1.91.13.00	114.000,00			
3 OUTRAS DESPESAS CORRENTES					1.314.000,00		
Outros Benefícios Assistenciais do servidor e do militar			3.3.90.08.00	7.000,00			
DIÁRIAS - CIVIL			3.3.90.14.00	3.000,00			
MATERIAL DE CONSUMO			3.3.90.30.00	265.000,00			
OUTROS SERVIÇOS DE TERCEIROS - PESSOA FÍSICA			3.3.90.36.00	150.000,00			
OUTROS SERVIÇOS DE TERCEIROS - PESSOA JURÍDICA			3.3.90.39.00	850.000,00			
OBRIGAÇÕES TRIBUTÁRIAS E CONTRIBUTIVAS			3.3.90.47.00	34.000,00			
DESPESAS DE EXERCÍCIOS ANTERIORES			3.3.90.92.00	2.000,00			
INDENIZAÇÕES E RESTITUIÇÕES			3.3.90.93.00	3.000,00			
4 DESPESAS DE CAPIT						11.000,00	
4 INVESTIMENTOS					11.000,00		
EQUIPAMENTOS E MATERIAL PERMANENTE			4.4.90.52.00	11.000,00			
Implantação e/ou Recuperação de Pavimentação, Calçamento, Passarelas e Sinalização em Vias Urbanas e Zona Rural	15.451.1501.1043.0000						250.000,00
4 DESPESAS DE CAPIT						250.000,00	
4 INVESTIMENTOS					250.000,00		
OBRAS E INSTALAÇÕES			4.4.90.51.00	205.000,00			
OBRAS E INSTALAÇÕES			4.4.90.51.00	45.000,00			
Aquisição de Veículos, Máquinas e Equipamentos Pesados	15.452.1501.1027.0000						165.000,00
4 DESPESAS DE CAPIT						165.000,00	
4 INVESTIMENTOS					165.000,00		
EQUIPAMENTOS E MATERIAL PERMANENTE			4.4.90.52.00	10.000,00			
EQUIPAMENTOS E MATERIAL PERMANENTE			4.4.90.52.00	100.000,00			
EQUIPAMENTOS E MATERIAL PERMANENTE			4.4.90.52.00	55.000,00			
Construção, Ampliação e/ou Reforma do Cemitério	15.452.1501.1029.0000						65.000,00
4 DESPESAS DE CAPIT						65.000,00	





Prefeitura Municipal de Itaquitinga

AV ANTONIO CARLOS DE ALMEIDA - CNPJ:10150076/0001-57

Orçamento Programa - Exercício de 2022

Page 38

QUADRO AUXILIAR DE DETALHAMENTO DA DESPESA

PODER	03	Instituto de Previdência dos Serv. Munic. de Itaquitinga
ORGÃO	01	Instituto de Previdência dos Serv. Munic. de Itaquitinga
UNIDADE	01	ITAQUIPREV - Fundo Financeiro

Aplicacao Programada	Proj/Ativ	Finalidade	Categoria	Detalhada	TotalGrupo	Total Categ.	Total Func.
		F.R. - C.A.					

Construção, Reforma e/ou Ampliação do Prédio do ITAQUIPREV	04.122.0901.1053.0000						15.000,00
4 DESPESAS DE CAPIT						15.000,00	
4 INVESTIMENTOS					15.000,00		
OBRAS E INSTALAÇÕES			4.4.90.51.00	15.000,00			

Manutenção das Atividades do Fundo em Repartição - Fundo Financeiro	04.122.0901.2184.0000						305.000,00
3 DESPESAS CORREN						295.000,00	
1 PESSOAL E ENCARGOS SOCIAIS					9.000,00		
VENCIMENTOS E VANTAGENS FIXAS - PESSOAL CIVIL			3.1.90.11.00	5.000,00			
OBRIGAÇÕES PATRONAIS			3.1.90.13.00	3.000,00			
DESPESAS DE EXERCÍCIOS ANTERIORES			3.1.90.92.00	1.000,00			
3 OUTRAS DESPESAS CORRENTES					286.000,00		
Outros Benefícios Assistenciais do servidor e do militar			3.3.90.08.00	1.000,00			
DIÁRIAS - CIVIL			3.3.90.14.00	3.000,00			
MATERIAL DE CONSUMO			3.3.90.30.00	5.000,00			
PASSAGENS E DESPESAS COM LOCOMOÇÃO			3.3.90.33.00	5.000,00			
SERVIÇOS DE CONSULTORIA			3.3.90.35.00	60.000,00			
OUTROS SERVIÇOS DE TERCEIROS - PESSOA FÍSICA			3.3.90.36.00	20.000,00			
OUTROS SERVIÇOS DE TERCEIROS - PESSOA JURÍDICA			3.3.90.39.00	187.000,00			
DESPESAS DE EXERCÍCIOS ANTERIORES			3.3.90.92.00	5.000,00			
4 DESPESAS DE CAPIT						10.000,00	
4 INVESTIMENTOS					10.000,00		
EQUIPAMENTOS E MATERIAL PERMANENTE			4.4.90.52.00	10.000,00			

Previdência Social ao Servidor	09.272.0902.2185.0000						7.795.000,00
3 DESPESAS CORREN						7.795.000,00	
1 PESSOAL E ENCARGOS SOCIAIS					7.790.000,00		
Aposentadorias, Reserva Remunerada e Reformas			3.1.90.01.00	2.000.000,00			
Aposentadorias, Reserva Remunerada e Reformas			3.1.90.01.00	4.975.000,00			
Pensões do RPPS e do Militar			3.1.90.03.00	815.000,00			
3 OUTRAS DESPESAS CORRENTES					5.000,00		
Outros Benefícios Assistenciais do servidor e do militar			3.3.90.08.00	5.000,00			

Pagamento de Sentenças Judiciais	28.843.0000.2106.0000						5.000,00
3 DESPESAS CORREN						5.000,00	
1 PESSOAL E ENCARGOS SOCIAIS					5.000,00		
SENTENÇAS JUDICIAIS			3.1.90.91.00	5.000,00			

Capacitação de Servidores Municipais do Fundo Financeiro - ITAQUIPREV	28.846.0000.2107.0000						5.000,00
3 DESPESAS CORREN						5.000,00	
3 OUTRAS DESPESAS CORRENTES					5.000,00		
INDENIZAÇÕES E RESTITUIÇÕES			3.3.90.93.00	5.000,00			

TOTAL							8.125.000,00
-------	--	--	--	--	--	--	--------------

QUADRO AUXILIAR DE DETALHAMENTO DA DESPESA

PODER	03	Instituto de Previdência dos Serv. Munic. de Itaquitinga
ORGÃO	01	Instituto de Previdência dos Serv. Munic. de Itaquitinga
UNIDADE	02	ITAQUIPREV - Fundo Previdenciário

Aplicacao Programada	Proj/Ativ	Finalidade	Categoria	Detalhada	TotalGrupo	Total Categ.	Total Func.
		F.R. - C.A.					
Manutenção das Atividades do Fundo em Capitalização - Fundo Previdenciário	09.272.0902.2116.0000						30.000,00
3 DESPESAS CORREN						30.000,00	
1 PESSOAL E ENCARGOS SOCIAIS					30.000,00		
Aposentadorias, Reserva Remunerada e Reformas			3.1.90.01.00	20.000,00			
Pensões do RPPS e do Militar			3.1.90.03.00	10.000,00			
Reserva Financeira do RPPS	99.999.9999.9777.0000						290.000,00
9 RESERVA DE CONTII						290.000,00	
9 RESERVA DE CONTINGÊNCIA					290.000,00		
RESERVA DE CONTINGÊNCIA			9.9.99.99.00	290.000,00			
TOTAL							320.000,00

Totais por Programa

Programa	Descrição	Total
0000	Encargos Especiais	2.195.000,00
0001	Atividades Legislativas	2.237.000,00
0401	Gestão Administrativa do Município	3.618.000,00
0402	Promoção e Defesa da Cidadania da Mulher	9.000,00
0403	Gestão da Receita Municipal	60.000,00
0404	Promoção do Turismo e Valorização da Cultura	418.500,00
0405	Incentivo ao Esporte	144.000,00
0801	Assistência Social Para Todos	580.000,00
0802	Proteção Social Básica em Todo Lugar	649.000,00
0803	Proteção Social Especial e Enfrentamento à Violência	222.000,00
0804	Benefícios que Garantem Direitos	140.000,00
0805	Combate à Pobreza e Proteção Social para Todos	133.000,00
0806	Gestão Programa Bolsa Família - IGDPBF	159.000,00
0807	Promoção dos Direitos da Criança e do Adolescente	336.000,00
0901	Gestão Administrativa do Itaquiprev	320.000,00
0902	Previdência dos Inativos e Pensionistas do Município	7.825.000,00
1000	Fortalecimento da Saúde do Município	1.776.000,00
1001	Fortalecimento da Rede de Atenção Primária em Saúde	5.838.000,00
1002	Fortalecimento da Atenção Especializada em Saúde	4.737.000,00
1003	Fortalecimento da Assistência Farmacêutica	374.000,00
1004	Fortalecimento da Vigilância Sanitária	155.000,00
1005	Fortalecimento da Vigilância Epidemiológica	333.000,00
1201	Alimentação de Qualidade	484.000,00
1202	Gestão da Rede de Ensino do Município	830.000,00
1203	Manutenção e Desenvolvimento do Ensino Fundamental	11.418.500,00



QUADRO AUXILIAR DE DETALHAMENTO DA DESPESA

1204	Valorização e Aperfeiçoamento dos Profissionais da Rede Municipal de Ensino	131.000,00
1205	Manutenção e Desenvolvimento da Educação Infantil	2.366.000,00
1206	Manutenção e Desenvolvimento da Educação para Jovens e Adultos	592.000,00
1207	Manutenção e Desenvolvimento da Educação Especial	50.000,00
1208	Apoio e Incentivo ao Ensino Superior	25.000,00
1501	Desenvolvimento da Infraestrutura e Planejamento Urbano	3.735.000,00
9999	Reserva de Contingência	1.210.000,00
Total Geral:		53.100.000,00

APROVAÇÃO

Em 16/12/2021

Presidente: [Assinatura]

1º Secretário: [Assinatura]

2º Secretário: [Assinatura]

[Assinatura]