



P R E F E I T U R A
ITAQUITINGA
Renovando com a força do povo

LEI N° 676/2014

**Estima a RECEITA e fixa a
DESPESA do Município para o
exercício de 2015.**

O **PREFEITO DO MUNICÍPIO DE ITAQUITINGA**, Estado de Pernambuco, no uso das atribuições, fundamentado pelos artigos 40 [Caput] e 61, IV, da **Lei Orgânica Municipal**, faz saber que a Câmara Municipal aprovou e ele sanciona a seguinte Lei:

CAPÍTULO I
Seção Única
Da Abrangência

Art. 1° Esta Lei estima a Receita do Município para o exercício financeiro de 2015 e fixa a Despesa em igual importância, compreendendo, nos termos do art. 165 § 5° da Constituição Federal:

I - o orçamento fiscal, referente aos Poderes do Município, seus fundos, órgãos e entidades da Administração Pública Municipal direta e indireta;

II - o orçamento da seguridade social, abrangendo às entidades e órgãos da Administração direta e indireta, incluídos fundos, responsáveis pela saúde e assistência social.



CAPÍTULO II
DOS ORÇAMENTOS FISCAL E DA SEGURIDADE SOCIAL
Seção I
Da Estimativa da Receita

Art. 2º A receita orçamentária total é estimada em R\$ 66.488.500,00 (Sessenta e seis milhões quatrocentos e oitenta e oito mil e quinhentos reais) em:

I - Orçamento Fiscal: R\$ 56.038.500,00 (Cinquenta e seis milhões trinta e oito mil e quinhentos reais);

II - Orçamento da Seguridade Social no valor de R\$ 10.450.000,00 (Dez milhões quatrocentos e cinquenta mil reais), onde:

a) R\$ 5.331.000,00 (Cinco milhões trezentos e trinta e um mil reais) compreende receitas de saúde;

b) R\$ 1.179.000,00 (Um milhão cento e setenta e nove mil reais) compreende receitas de assistência social;

c) R\$ 3.940.000,00 (Três milhões novecentos e quarenta mil reais) correspondentes às receitas do Regime Próprio de Previdência Social.

Art. 3º As receitas são estimadas por Categoria Econômica, segundo a origem dos recursos, conforme o disposto no Anexo 01.

Art. 4º As Receitas estimadas no orçamento serão arrecadadas na forma da legislação em vigor, de acordo com o desdobramento constante do Anexo 02.

Seção II
Da Fixação da Despesa

Art. 5º A Despesa Orçamentária total, no mesmo valor da Receita, é fixada por função, Poderes e Órgãos, em 66.488.500,00 (Sessenta e seis milhões quatrocentos e oitenta e oito mil e quinhentos reais) e desdobrada nos termos da Lei de Diretrizes Orçamentárias em:

I -Orçamento Fiscal: R\$ 45.962.500,00 (Quarenta e cinco milhões novecentos e sessenta e dois mil e quinhentos reais);

II -Orçamento da Seguridade Social, no valor de R\$ 20.526.000,00 (Vinte milhões quinhentos e vinte e seis mil reais), onde:

a) R\$ 13.243.000,00 (Treze milhões duzentos e quarenta e três mil reais) compreende despesas com saúde;

b) R\$ 3.716.000,00 (Três milhões setecentos e dezesseis mil reais) são despesas com assistência social;

c) R\$ 3.567.000,00 (Três milhões quinhentos e sessenta e sete mil reais) correspondente às despesas com previdência social.

Parágrafo único - R\$ 10.076.000,00 (Dez milhões e setenta e seis mil reais) das despesas fixadas nas alíneas "a" e "b", do inciso II deste artigo, serão custeadas com recursos do Orçamento Fiscal.

Seção III
Da Distribuição da Despesa por Órgãos



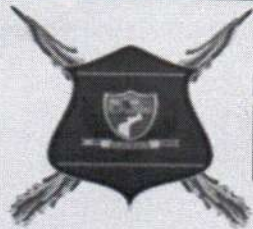

Art. 6º A Despesa Total, fixada por Funções, Sub funções, Projetos, Atividades e Operações Especiais dos Poderes e Órgãos, está discriminada nos Anexos 06 a 09 desta Lei, consoante disposições da Lei Federal nº 4.320/64 e regulamentações específicas.

Art. 7º As categorias econômicas e despesas por grupos estão demonstradas de forma analítica, individualizada por órgão, no Anexo 02 e consolidadas no Resumo da Natureza da Despesa.

Seção IV

Da Autorização para Abertura de Crédito Adicional Suplementar

Art. 8º Fica o Poder Executivo autorizado a abrir créditos adicionais suplementares até o valor correspondente a quarenta por cento da despesa fixada nos orçamentos, fiscal e da seguridade social, com a finalidade de incorporar valores que excedam as previsões constantes desta Lei, mediante a utilização de recursos permitidos no § 1º do art. 43 da Lei nº 4.320/64 e disposições da LDO para 2015.

Art. 9º O limite autorizado no art. 8º não será onerado quando o crédito se destinar a:

I -atender insuficiência de dotações do Poder Legislativo, por meio de anulação de saldos de dotações pertencentes ao mesmo grupo de despesa e de Unidade Orçamentária da Câmara Municipal;

II -atender insuficiência de dotações do grupo Pessoal e Encargos Sociais, mediante a utilização de recursos oriundos da anulação de saldos de dotações;



P R E F E I T U R A
ITAQUITINGA
Renovando com a força do povo

III-atender ao pagamento de despesas decorrentes de precatórios judiciais, amortizações e juros da dívida, mediante utilização de recursos provenientes de anulação de dotações;

IV -atender obrigações do sistema previdenciário, com recursos de anulação de dotações;

V -atender despesas vinculadas a convênios, observada a destinação prevista no instrumento respectivo e parágrafo único do art. 8º da Lei Complementar nº 101/2000;

VI -atender insuficiências de outras despesas de custeio e de capital consignadas em Programas de Trabalho dos Sistemas Municipais de Saúde, de Ensino e de Assistência Social, mediante anulação em saldos de dotações das respectivas.

Art. 10- Para efeito da execução orçamentária, a discriminação, o remanejamento e a inclusão dos elementos em cada grupo de despesa das atividades, projetos e operações especiais constantes da presente Lei e de créditos adicionais, serão efetuados mediante registro contábil diretamente no sistema informatizado de execução financeira do orçamento, independentemente de formalização legal específica.

Art. 11- Os créditos suplementares referentes ao orçamento do Poder Legislativo obedecerão ao limite semelhante do estabelecido no art. 8º para as suplementações do Poder Executivo.

Art.12- A utilização de dotações com origem de recursos em convênios ou operações de crédito fica condicionada à celebração dos instrumentos.



Art.13- Os créditos especiais e extraordinários, autorizados nos últimos quatro meses do exercício financeiro de 2014, ao serem reabertos, na forma do § 2º do art. 167 da Constituição Federal, de 1988 e do § 2º do art. 128 da Constituição Estadual, de 1989, serão reclassificados em conformidade com as classificações adotadas na presente lei.

Seção V

Da Autorização para Realizar Operações de Crédito

Art. 14. Fica o Poder Executivo autorizado a:

I - Realizar operações de crédito por antecipação de receita nos termos do art. 38 da Lei Complementar nº 101/2000, obedecidas às normas do Banco Central do Brasil e Resoluções do Senado Federal, desde que as obrigações sejam pagas dentro do mesmo exercício de 2007.

II - Contratar e oferecer garantias a empréstimos voltados para a modernização administrativa e tributária, bem como a execução de programas de habitação e saneamento, respeitados os limites da Lei Complementar nº 101/2000, de Resoluções do Senado Federal e disposições da legislação pertinente.

CAPÍTULO III

Seção Única

Das Disposições Gerais

Art.15. Na fixação dos valores das dotações para pessoal foram consideradas projeções para acréscimos de despesas destinadas a atender as disposições do §1º do art. 169 da Constituição Federal.



P R E F E I T U R A
ITAQUITINGA
Renovando com a força do povo

Art.16. O Chefe do Poder Executivo, no âmbito deste Poder, poderá adotar parâmetros para utilização das dotações, de forma a compatibilizar as despesas à efetivas realização das receitas e para garantir as metas de resultado estabelecidas na Lei de Diretrizes Orçamentárias, consoantes legislação específica.

Art. 17. O Poder Executivo estabelecerá Programação Financeira, onde fixará as medidas necessárias a manter os dispêndios compatíveis com as receitas a fim de obter o equilíbrio financeiro.

Art. 18. O Poder Executivo divulgará, no prazo de 30 dias, após a publicação da Lei Orçamentária Anual, os quadros de detalhamento de despesa, por unidade orçamentária, de cada Órgão, Fundo e Entidade, dos Orçamentos Fiscais e da Seguridade Social, especificando para cada categoria de programação a fonte, a categoria econômica, o grupo de despesa, a modalidade de aplicação e o elemento despesa.

Art. 19. A presente Lei entra em vigor na data de sua publicação, contando-se seus efeitos a partir de 1º Janeiro de 2015.

Art. 20-. Revogam-se as disposições em contrário.

Gabinete do Prefeito de Itaquitinga, em 12 de Dezembro de 2014.

Pablo José de Oliveira Moraes

Prefeito



PREFEITURA MUNICIPAL DE ITAQUITINGA
AVENIDA ANTONIO CARLOS ALMEIDA - CNPJ:10150076/0001-57

Orçamento Programa - Exercício de 2015

TABELA EXPLICATIVA - EVOLUÇÃO DA RECEITA
(Inc. III, Art.22º)

Página 1
Lei: 1, Data: 03/10/2014

Codigo	Discriminação	Receita Arrecadada				Receita Prevista	
		2011	2012	2013	2014	2015	
1000.00.00	RECEITAS CORRENTES						
1100.00.00	RECEITA TRIBUTÁRIA	507.205,62	552.474,25	836.760,70	4.896.000,00	4.851.500,00	
1200.00.00	RECEITAS DE CONTRIBUIÇÕES	320.264,75	237.546,39	828.575,94	1.125.000,00	1.335.000,00	
1300.00.00	RECEITA PATRIMONIAL	283.036,42	307.660,59	217.915,90	1.206.000,00	1.507.000,00	
1400.00.00	RECEITA AGROPECUÁRIA						
1500.00.00	RECEITA INDUSTRIAL				1.000,00	1.000,00	
1600.00.00	RECEITA DE SERVIÇOS	148.227,81	162.843,07		689.000,00	690.000,00	
1700.00.00	TRANSFERÊNCIAS CORRENTES	34.410.425,37	36.568.847,48	38.465.255,96	51.030.000,00	50.841.500,00	
1900.00.00	OUTRAS RECEITAS CORRENTES	37.953,16	25.129,43	44.825,95	992.000,00	941.500,00	
	Sub Total	35.707.113,13	37.854.501,21	40.393.334,45	59.939.000,00	60.167.500,00	
2000.00.00	RECEITAS DE CAPITAL						
2100.00.00	OPERAÇÕES DE CRÉDITO				175.000,00	175.000,00	
2200.00.00	ALIENAÇÃO DE BENS				6.400,00	6.400,00	
2300.00.00	AMORTIZAÇÃO DE EMPRÉSTIMOS						
2400.00.00	TRANSFERÊNCIAS DE CAPITAL	449.361,03	493.668,03	381.958,49	6.962.000,00	6.962.000,00	
2500.00.00	OUTRAS RECEITAS DE CAPITAL	260.529,22	263.134,51		2.000,00	2.000,00	
	Sub Total	709.890,25	756.802,54	381.958,49	7.145.400,00	7.145.400,00	



PREFEITURA MUNICIPAL DE ITAQUITINGA
AVENIDA ANTONIO CARLOS ALMEIDA - CNPJ:10150076/0001-57

Orçamento Programa - Exercício de 2015

TABELA EXPLICATIVA - EVOLUÇÃO DA RECEITA
(Inc. III, Art. 22º)

Página 2
Lei: 1, Data: 03/10/2014

Codigo	Discriminação	Receita Arrecadada			Receita Prevista	
		2011	2012	2013	2014	2015
7000.00.00	RECEITAS CORRENTES INTRA-ORÇAMENTÁRIAS					
7100.00.00	RECEITA TRIBUTÁRIA					
7200.00.00	RECEITAS DE CONTRIBUIÇÕES			1.981.427,98	2.180.000,00	2.405.000,00
7300.00.00	RECEITA PATRIMONIAL					
7400.00.00	RECEITA AGROPECUÁRIA					
7500.00.00	RECEITA INDUSTRIAL					
7600.00.00	RECEITA DE SERVIÇOS					
7700.00.00	TRANSFERÊNCIAS CORRENTES					
7900.00.00	OUTRAS RECEITAS CORRENTES			7.927,60	25.000,00	60.000,00
	Sub Total	0,00	0,00	1.989.355,58	2.205.000,00	2.465.000,00
8000.00.00	RECEITAS DE CAPITAL INTRA-ORÇAMENTÁRIA					
8100.00.00	OPERAÇÕES DE CRÉDITO					
8200.00.00	ALIENAÇÃO DE BENS					
8300.00.00	AMORTIZAÇÃO DE EMPRÉSTIMOS					
8400.00.00	TRANSFERÊNCIAS DE CAPITAL					
8500.00.00	OUTRAS RECEITAS DE CAPITAL					
	Sub Total	0,00	0,00	0,00	0,00	0,00
9000.00.00	DEDUÇÃO DE RECEITAS					
9500.00.00	DEDUÇÃO DO FUNDEB	-2.388.836,07	-2.483.707,33	-2.711.807,02	-3.289.400,00	-3.289.400,00
	Sub Total	-2.388.836,07	-2.483.707,33	-2.711.807,02	-3.289.400,00	-3.289.400,00
	TOTAL	34.028.167,31	36.127.596,42	40.052.841,50	66.000.000,00	66.488.500,00

**PREFEITURA MUNICIPAL DE ITAQUITINGA**

AVENIDA ANTONIO CARLOS ALMEIDA - CNPJ:10150076/0001-57

Orçamento Programa - Exercício de 2015

TABELA EXPLICATIVA - EVOLUÇÃO DA DESPESA

(Inc. III, Art. 22)

Página 1

Lei: 1, Data: 03/10/2014

Codigo	Discriminação	DESPESA		
		Realizada 2013	Fixada 2014	Prevista 2015
DESPESAS CORRENTES				
3 1	PESSOAL E ENCARGOS SOCIAIS	21.876.165,93	27.034.700,00	33.415.715,00
3 2	JUROS E ENCARGOS DA DÍVIDA		32.300,00	27.000,00
3 3	OUTRAS DESPESAS CORRENTES	14.833.775,75	23.642.000,00	21.990.525,00
	Sub Total	36.709.941,68	50.709.000,00	55.433.240,00
DESPESAS DE CAPITAL				
4 4	INVESTIMENTOS	1.474.318,58	13.110.000,00	9.472.260,00
4 5	INVERSÕES FINANCEIRAS		100.000,00	100.000,00
4 6	AMORTIZAÇÃO DA DÍVIDA	749.642,16	1.030.000,00	630.000,00
	Sub Total	2.223.960,74	14.240.000,00	10.202.260,00
RESERVA DE CONTINGÊNCIA				
9 9	RESERVA DE CONTINGÊNCIA		1.051.000,00	853.000,00
	Sub Total	0,00	1.051.000,00	853.000,00
	TOTAL	38.933.902,42	66.000.000,00	66.488.500,00



PREFEITURA MUNICIPAL DE ITAQUITINGA
AVENIDA ANTONIO CARLOS ALMEIDA - CNPJ:10150076/0001-57

Orçamento Programa - Exercício de 2015

TABELA EXPLICATIVA - LEGISLAÇÃO DA RECEITA

(Inc. III, § 1º, Art.2º)

Código	Discriminação	Legislação
1000.00.00.00	RECEITAS CORRENTES	
1100.00.00.00	RECEITA TRIBUTÁRIA	
1110.00.00.00	IMPOSTOS	
1112.00.00.00	IMPOSTOS SOBRE O PATRIMÔNIO E A RENDA	
1112.02.01.00	IMPOSTO PREDIAL	
1112.02.02.00	IMPOSTO TERRITORIAL URBANO	
1112.04.00.00	IMPOSTO SOBRE A RENDA E PROVENTOS DE QUALQUER NATUREZA	Art. 156 Inciso I da CF, Código Tributário do Município Art. 156 Inciso I da CF, Código Tributário do Município
1112.04.31.00	IMP. DE RENDA RETIDO NAS FONTES S/ RENDIMENTOS DO TRABALHO	Art. 158 Inciso I da Constituição Federal
1112.04.34.01	IRRF - RENDIMENTOS PESSOAS JURÍDICAS	Art. 158 Inciso I da Constituição Federal
1112.04.34.02	IRRF - RENDIMENTOS PESSOAS FÍSICAS	Art. 158 Inciso I da Constituição Federal
1112.08.00.00	IMP. S/ TRANS. INTER VIVOS DE BENS IMOV. E DE DIREITOS REAIS	Art. 156 Inciso II da CF, Código Tributário do Município
1113.00.00.00	IMPOSTOS SOBRE A PRODUÇÃO E A CIRCULAÇÃO	
1113.05.01.00	ISSQN - PESSOAS JURÍDICAS	Art. 156 Inciso III da CF, Código Tributário do Município
1113.05.02.00	ISSQN - PESSOAS FÍSICAS	LEGISLAÇÃO ESPECÍFICA
1113.05.03.00	SIMPLES NACIONAL - SNA	LEGISLAÇÃO ESPECÍFICA
1120.00.00.00	TAXAS	
1121.00.00.00	TAXAS PELO EXERCÍCIO DO PODER DE POLÍCIA	
1121.17.00.00	TAXA DE FISCALIZAÇÃO DE VIGILÂNCIA SANITÁRIA	Código Tributário do Município
1121.21.00.00	TAXA DE CONTROLE E FISCALIZAÇÃO AMBIENTAL	Código Tributário do Município
1121.25.00.00	TAXA DE LIC. P/ FUNC. DE ESTABELEC. COM., IND. E PREST. SERV	Código Tributário do Município
1121.26.00.00	TAXA DE PUBLICIDADE COMERCIAL	Código Tributário do Município
1121.27.00.00	TAXA DE APREENSÃO E DEPÓSITO	Código Tributário do Município
1121.28.00.00	TAXA DE FUNCIONAMENTO DE ESTABELEC. EM HORÁRIO ESPECIAL	Código Tributário do Município
1121.29.00.00	TAXA DE LICENÇA PARA EXECUÇÃO DE OBRAS	Código Tributário do Município
1121.30.00.00	TAXA DE AUTORIZAÇÃO DE FUNCIONAMENTO DE TRANSPORTE	Código Tributário do Município
1121.31.00.00	TAXA DE UTILIZAÇÃO DE ÁREA DE DOMÍNIO PÚBLICO	Código Tributário do Município
1121.32.00.00	TAXA DE APROVAÇÃO DO PROJETO DE CONSTRUÇÃO CIVIL	Código Tributário do Município
1121.35.00.00	TAXA DE ALINHAMENTO E NIVELAMENTO	Código Tributário do Município
1121.36.00.00	TAXA DE APREENSÃO, DEPÓSITO OU LIBERAÇÃO DE ANIMAIS	Código Tributário do Município
1121.99.00.00	OUTRAS TAXAS PELO EXERCÍCIO DO PODER DE POLÍCIA	Código Tributário do Município
1122.00.00.00	TAXAS PELA PRESTAÇÃO DE SERVIÇOS	Código Tributário do Município
1122.12.00.00	EMOLUMENTOS E CUSTAS PROCESSUAIS ADMINISTRATIVAS	
1122.12.01.00	EMOLUMENTOS E CUSTAS DE Apreciação DE ATOS E CONTRATOS	Código Tributário do Município
1122.21.00.00	TAXAS DE SERVIÇOS CADASTRAIS	Código Tributário do Município
1122.28.00.00	TAXA DE CEMITÉRIOS	Código Tributário do Município
1122.90.00.00	TAXA DE LIMPEZA PÚBLICA	Código Tributário do Município
1122.99.01.00	TAXAS DE TERMINAL RODOVIÁRIO	Código Tributário do Município
1122.99.02.00	TAXAS CORRESPONDENTE A CERTIDÃO DE REGULARIZAÇÃO MUNICIPAL	Código Tributário do Município
1122.99.03.00	TAXAS DE EXPEDIENTE	Código Tributário do Município
1122.99.04.00	TAXAS DE SERVIÇOS URBANOS	Código Tributário do Município



PREFEITURA MUNICIPAL DE ITAQUITINGA
 AVENIDA ANTONIO CARLOS ALMEIDA - CNPJ:10150076/0001-57

Orçamento Programa - Exercício de 2015

TABELA EXPLICATIVA - LEGISLAÇÃO DA RECEITA

(Inc. III, § 1º, Art.2º)

Código	Discriminação	Legislação
1122.99.05.00	TAXAS DE SERVIÇOS DE FEIRAS LIVRES	Código Tributário do Município
1122.99.06.00	TAXAS DE SERVIÇOS DE MATADOUROS	Código Tributário do Município
1122.99.99.00	TAXAS DIVERSAS	Código Tributário do Município
1130.01.00.00	CONTR MELHORIA P/ EXPANSÃO REDE ÁGUA POTÁVEL E ESGOTO SANITÁ	Art. 145, III da CF
1130.02.00.00	CONTR MELHORIA P/ EXPANSÃO REDE ILUMINAÇÃO PÚBLICA NA CIDADE	Art. 149-A da CF
1130.03.00.00	CONTR MELHORIA P/ EXPANSÃO REDE DE ILUMINAÇÃO PÚBLICA RURAL	Art. 149-A da CF
1130.04.00.00	CONTR DE MELHORIA P/ PAVIMENTAÇÃO E OBRAS COMPLEMENTARES	Art. 145, III da CF
1130.99.00.00	OUTRAS CONTRIBUIÇÕES DE MELHORIA	Art. 145, III da CF
1200.00.00.00	RECEITAS DE CONTRIBUIÇÕES	
1210.00.00.00	CONTRIBUIÇÕES SOCIAIS	
1210.29.00.00	CONTRIBUIÇÕES PARA O REGIME PRÓPRIO DE PREVIDÊNCIA DO SERVID	
1210.29.07.01	CONTRIBUIÇÃO DO SERVIDOR ATIVO CIVIL P/ O RPPS - (PM)	Art. 149, Parágrafo 1º da Constituição Federal e RPPS
1210.29.07.02	CONTRIBUIÇÃO DO SERVIDOR ATIVO CIVIL P/ O RPPS - (CÂMARA)	Art. 149, Parágrafo 1º da Constituição Federal e RPPS
1210.29.07.03	CONTRIBUIÇÃO DO SERVIDOR ATIVO CIVIL P/ O RPPS - (FMS)	Art. 149, Parágrafo 1º da Constituição Federal e RPPS
1210.29.07.04	CONTRIBUIÇÃO DO SERVIDOR ATIVO CIVIL P/ O RPPS - (FMS)	Art. 149, Parágrafo 1º da Constituição Federal e RPPS
1210.29.09.00	CONTRIBUIÇÕES DO SERVIDOR INATIVO CIVIL PARA O RPPS	Art. 149, Parágrafo 1º da Constituição Federal e RPPS
1210.29.11.00	CONTRIBUIÇÕES DE PENSIONISTA CIVIL PARA O RPPS	Art. 149, Parágrafo 1º da Constituição Federal e RPPS
1210.99.01.00	RECEITA APORTES PERIOD. PARA AMORTIZAÇÃO DEFICIT ATUARIAL	Art. 149, Parágrafo 1º da Constituição Federal e RPPS
1220.00.00.00	CONTRIBUIÇÕES DE INTERVENÇÃO NO DOMÍNIO ECONÔMICO	
1220.99.00.00	OUTRAS CONTRIBUIÇÕES ECONÔMICAS	Art. 149-A da CF
1230.00.00.00	CONTRIBUIÇÃO PARA O CUSTEIO DO SERVIÇO DE ILUMINAÇÃO PÚBLICA	Art. 149 da CF
1300.00.00.00	RECEITA PATRIMONIAL	
1310.00.00.00	RECEITAS IMOBILIÁRIAS	
1311.00.00.00	ALUGUÉIS	Legislação Específica
1312.00.00.00	ARRENDAMENTOS	Legislação Específica
1313.00.00.00	FOROS	Legislação Específica
1314.00.00.00	LAUDÊMIOS	Legislação Específica
1319.00.00.00	OUTRAS RECEITAS IMOBILIÁRIAS	Legislação Específica
1320.00.00.00	RECEITAS DE VALORES MOBILIÁRIOS	Legislação Específica
1325.00.00.00	REMUNERAÇÃO DE DEPÓSITOS BANCÁRIOS	
1325.01.00.00	REMUNERAÇÃO DE DEPÓSITOS DE RECURSOS VINCULADOS	
1325.01.01.00	REC. DE REM. DE DEPÓSITOS BANC. DE RECURSOS VINC.- ROYALTIES	Legislação Específica
1325.01.02.00	REC. DE REM. DE DEPÓSITOS BANC. DE RECURSOS VINC.- FUNDEB	Legislação Específica
1325.01.03.00	REC. DE REM. DE DEPÓSITOS BANC. DE RECURSOS VINC - FUNDO SAÚDE	Legislação Específica
1325.01.05.01	REC REMUN DE DEPOS DE RECUR VIC - MDE - INFANTIL	Legislação Específica
1325.01.05.02	REC REMUN DE DEPOS DE RECUR VIC - MDE - FUNDAMENTAL	Legislação Específica
1325.01.09.00	REC. DE REM. DE DEPÓSITOS BANC. DE RECURSOS VINC.- CIDE	Legislação Específica
1325.01.10.00	REC. DE REM. DE DEPÓSITOS BANC. DE RECURSOS VINC.- FNAS	Legislação Específica
1325.01.99.00	REC. DE REM. DE OUTROS DEPÓSITOS BANC. DE RECURSOS VINC.	Legislação Específica
1325.02.00.00	REMUNERAÇÃO DE DEPÓSITOS DE RECURSOS Não VINCULADOS	Legislação Específica



PREFEITURA MUNICIPAL DE ITAQUITINGA

AVENIDA ANTONIO CARLOS ALMEIDA - CNPJ:10150076/0001-57

Orçamento Programa - Exercício de 2015

TABELA EXPLICATIVA - LEGISLAÇÃO DA RECEITA

(Inc. III, § 1º, Art.2º)

Página 3

Lei: 1, Data: 03/10/2014

Código	Discriminação	Legislação
1325.02.01.00	RECEITA DE REMUNERAÇÃO DE DEPÓSITOS DE POUPANÇA	Legislação Específica
1325.02.99.02	REMUNERAÇÃO DE OUTROS DEPÓSITOS DE RECURSOS - FMS	Legislação Específica
1325.02.99.03	REMUNERAÇÃO DE OUTROS DEPÓSITOS DE RECURSOS NÃO VI. - FMS	Legislação Específica
1328.00.00.00	REMUNERAÇÃO DOS INVESTIMENTOS DO REGIME PRÓPRIO DE PREVIDÊNCIA	Legislação Específica
1328.10.01.00	REMUNERAÇÃO DOS INVESTIMENTOS DO RPPS FUNDO FINANCEIRO	Legislação Específica
1390.00.00.00	OUTRAS RECEITAS PATRIMONIAIS	Legislação Específica
1500.00.00.00	RECEITA INDUSTRIAL	Legislação Específica
1520.99.00.00	OUTRAS RECEITAS DA INDÚSTRIA DE TRANSFORMAÇÃO	Legislação Específica
1600.00.00.00	RECEITA DE SERVIÇOS	
1600.05.00.00	SERVIÇOS DE SAÚDE	
1600.05.01.00	SERVIÇOS HOSPITALARES	Legislação Específica
1600.05.02.00	SERV. REGIS. ANÁL. CONTROLE DE PROD. SUJ. NORMAS VIG. SANIT	Legislação Específica
1600.05.03.00	SERVIÇOS RADIOLÓGICOS E LABORATORIAIS	Legislação Específica
1600.05.10.00	SERVIÇOS AMBULATORIAIS	Legislação Específica
1600.05.99.00	OUTROS SERVIÇOS DE SAÚDE	Legislação Específica
1600.13.00.00	SERVIÇOS ADMINISTRATIVOS	
1600.13.01.00	SERVIÇOS DE INSCRIÇÃO EM CONCURSOS PÚBLICOS	Legislação Específica
1600.13.02.00	SERVIÇOS DE VENDA DE EDITAIS	Legislação Específica, Código Tributário do Município
1600.13.04.00	SERVIÇOS DE EXPEDIÇÃO DE CERTIFICADOS	Legislação Específica
1600.13.06.00	SERVIÇOS DE FORNECIMENTO DE LISTAGENS	Legislação Específica
1600.13.07.00	SERVIÇOS DE FOTOCÓPIAS OU CÓPIAS HELIOGRÁFICAS	Legislação Específica
1600.13.99.00	OUTROS SERVIÇOS ADMINISTRATIVOS	Legislação Específica
1600.29.00.00	SERVIÇOS DE CADASTRAMENTO DE FORNECEDORES	Legislação Específica
1600.44.00.00	SERVIÇOS DE ABATE DE ANIMAIS	Legislação Específica, Código Tributário do Município
1600.46.00.00	SERVIÇOS DE CEMITÉRIO	Legislação Específica
1600.99.00.00	OUTROS SERVIÇOS	Legislação Específica
1700.00.00.00	TRANSFERÊNCIAS CORRENTES	
1720.00.00.00	TRANSFERÊNCIAS INTERGOVERNAMENTAIS	
1721.00.00.00	TRANSFERÊNCIAS DA UNIÃO	
1721.01.00.00	PARTICIPAÇÃO NA RECEITA DA UNIÃO	
1721.01.02.00	COTA-PARTE DO FUNDO DE PARTICIPAÇÃO DOS MUNICÍPIOS	Art. 159 da Constituição Federal
1721.01.05.00	COTA-PARTE DO IMPOSTO SOBRE A PROPRIEDADE TERRITORIAL RURAL	Art. 158 da Constituição Federal
1721.22.00.00	TRANSFERÊNCIA DA COMPENSAÇÃO FINANCEIRA PELA EXPLORAÇÃO DE R	
1721.22.30.00	COTA-PARTE ROYALT. COMP. FINANCEIRA PELA PROD. DE PETRÓLEO	ART. 77 do ADCT c/c Portaria MS 1.497/07
1721.22.70.00	COTA-PARTE DO FUNDO ESPECIAL DO PETRÓLEO - FEP	Lei 9.478/97
1721.22.90.00	OUTRAS TRANSF. DECORRENTES DE COMP. FINANC. EXPLOR. REC. NAT	ART. 77 do ADCT c/c Portaria MS 1.497/07
1721.33.00.00	TRANSFERÊNCIA DE RECURSOS DO SISTEMA ÚNICO DE SAÚDE - SUS -	
1721.33.11.01	PISO DE ATENÇÃO BÁSICA VARIÁVEL	LOAS - Lei N° 8.742/93 e atualização
1721.33.11.02	PISO DE ATENÇÃO BÁSICA - (PAB FIXO)	LOAS - Lei N° 8.742/93 e atualização



PREFEITURA MUNICIPAL DE ITAQUITINGA
 AVENIDA ANTONIO CARLOS ALMEIDA - CNPJ:10150076/0001-57

Orçamento Programa - Exercício de 2015

TABELA EXPLICATIVA - LEGISLAÇÃO DA RECEITA

(Inc. III, § 1º, Art.2º)

Código	Discriminação	Legislação
1721.33.11.04	AGENTES COMUNITARIOS DE SAÚDE - ACS	LOAS - Lei N° 8.742/93 e atualização
1721.33.11.05	SAUDE BUCAL - SD	LOAS - Lei N° 8.742/93 e atualização
1721.33.11.06	PROGRAMA DE MELHORIA DO ACESSO E DA QUALIDADE - PMAQ	LOAS - Lei N° 8.742/93 e atualização
1721.33.12.01	TETO FINANCEIRO - MAC	LOAS - Lei N° 8.742/93 e atualização
1721.33.12.03	SAMU - SERVIÇO DE ATENDIMENTOMÓVEL AS URGÊNCIAS	LOAS - Lei N° 8.742/93 e atualização
1721.33.12.04	CEO - CENTRO DE ESPECIALIDADES ODONTOLÓGICAS	LOAS - Lei N° 8.742/93 e atualização
1721.33.13.01	PISO FIXO DE VIGILANCIA EM SAUDE (PFVS)	LOAS - Lei N° 8.742/93 e atualização
1721.33.13.02	PISO FIXO DE VIGILANCIA SANITÁRIA - PfvISA	LOAS - Lei N° 8.742/93 e atualização
1721.33.14.01	PROGRAMA DE ASSISTENCIA FARMACÉUTICA BÁSICA	LOAS - Lei N° 8.742/93 e atualização
1721.33.15.00	GESTÃO DO SUS	LOAS - Lei N° 8.742/93 e atualização
1721.33.16.00	INVESTIMENTOS NA REDE DE SERVIÇOS DE SAÚDE	LOAS - Lei N° 8.742/93 e atualização
1721.34.01.00	PISO BÁSICO FIXO	LOAS - Lei N° 8.742/93 e atualização
1721.34.02.00	PAC - PROGRAMA DE AÇÃO CONTINUADA	LOAS - Lei N° 8.742/93 e atualização
1721.34.03.00	PISO BÁSICO VARIÁVEL	LOAS - Lei N° 8.742/93 e atualização
1721.34.05.00	PROGRAMA AO PORTADOR DE DEFICIÊNCIA	LOAS - Lei N° 8.742/93 e atualização
1721.34.08.00	IGD - INDICE DE GESTÃO DESCENTRALIZADA	LOAS - Lei N° 8.742/93 e atualização
1721.34.09.00	CRAS - CENTRO DE REFERÊNCIA DE ASSISTÊNCIA SOCIAL	LOAS - Lei N° 8.742/93 e atualização
1721.34.10.00	CREAS - CENTRO DE REF. ESPECIALIZADO DE ASSISTÊNCIA SOCIAL	LOAS - Lei N° 8.742/93 e atualização
1721.34.11.00	PROTEÇÃO SOCIAL BÁSICA PARA CRIANÇA	LOAS - Lei N° 8.742/93 e atualização
1721.34.12.00	SCFV - SERVIÇO DE CONVIVÊNCIA E FORTALECIMENTO DE VINCULOS	LOAS - Lei N° 8.742/93 e atualização
1721.34.99.00	OUTRAS TRANSFERÊNCIA DO FNAS	LOAS - Lei N° 8.742/93 e atualização
1721.35.00.00	TRANSF. DE RECURSOS FUNDO NACIONAL DESENV. DA EDUCAÇÃO-FNDE	Legislação Especifica
1721.35.01.00	TRANSFERÊNCIAS DO SALÁRIO-EDUCAÇÃO	Legislação Especifica
1721.35.02.00	TRANSF. DIRETAS FNDE REF. Progr. Dinheiro Direto Escola-PDDE	Legislação Especifica
1721.35.03.00	TRANSF. DIRETAS FNDE REF. Progr. NAC. Aliment. Escolar-PNAE	Legislação Especifica
1721.35.04.00	TRANSF. DIRETAS FNDE REF. Progr. NAC. Transpor. Escolar-PNATE	Legislação Especifica
1721.35.99.01	PNAC/PNAE CRECHE	Legislação Especifica
1721.35.99.02	PNAP/PRÉ - ESCOLAR	Legislação Especifica
1721.35.99.03	PNAE/EJA	Legislação Especifica
1721.35.99.04	PNAE/AEE - ATENDIMENTO A EDUCAÇÃO ESPECIAL	Legislação Especifica
1721.35.99.05	PNAE/MAIS EDUCAÇÃO	Legislação Especifica
1721.35.99.99	OUTRAS TRANSFERÊNCIAS DIRETAS DO FNDE	Legislação Especifica
1721.36.00.00	TRANSFERÊNCIA FINANCEIRA DO ICMS DESONERAÇÃO L.C. Nº 87/96	Legislação Especifica
1721.99.01.00	APOIO FINANCEIRO AOS MUNICIPIOS	Lei Complementar n° 87/96 e Art. 158, IV da CF
1721.99.99.00	OUTRAS TRANSFERÊNCIAS DA UNIÃO	Legislação Especifica
1722.00.00.00	TRANSFERÊNCIAS DOS ESTADOS	Legislação Especifica
1722.01.00.00	PARTICIPAÇÃO NA RECEITA DOS ESTADOS	Art. 155 inciso II da Constituição Federal
1722.01.01.00	COTA-PARTE DO ICMS	Art. 155 inciso III da Constituição Federal
1722.01.02.00	COTA-PARTE DO IPVA	Art. 153 inciso IV da Constituição Federal
1722.01.04.00	COTA-PARTE DO IPI SOBRE EXPORTAÇÃO	Art. 149 da Constituição Federal
1722.01.13.00	COTA-PARTE DA CONTRIB. DE INTERVENÇÃO NO DOMINIO ECONÔMICO	Legislação Especifica
1722.01.99.00	OUTRAS PARTICIPAÇÕES NA RECEITA DOS ESTADOS	Legislação Especifica



PREFEITURA MUNICIPAL DE ITAQUITINGA
AVENIDA ANTONIO CARLOS ALMEIDA - CNPJ:10150076/0001-57

Orçamento Programa - Exercício de 2015

TABELA EXPLICATIVA - LEGISLAÇÃO DA RECEITA

(Inc. III, § 1º, Art.2º)

Página 5

Lei: 1, Data: 03/10/2014

Código	Discriminação	Legislação
1722.22.00.00	TRANSFERÊNCIA DA COTA-PARTE DA COMPENSAÇÃO FINANCEIRA (25%)	
1722.22.90.00	OUTRAS TRANSFERÊNCIAS DECORRENTES DE COMPENSAÇÕES FINANCEIRA	Legislação Específica
1722.33.01.00	TRANSF.RECUR.ESTADO P/PROG.SAÚDE REPASSE FUNDO A FUNDO	Legislação Específica
1722.99.01.00	FUNDO DE DESENVOLVIMENTO SOCIAL - FDS	Legislação Específica
1722.99.99.00	OUTRAS TRANSFERÊNCIAS DOS ESTADOS	Legislação Específica
1724.00.00.00	TRANSFERÊNCIAS MULTIGOVERNAMENTAIS	
1724.01.00.00	TRANSFERÊNCIAS DE RECURSOS DO FUNDEB	Lei nº 11.494/07
1724.02.00.00	TRANSF. DE RECURSOS DA COMPLEMENTAÇÃO DA UNIÃO AO FUNDEB	Lei nº 11.494/07
1730.00.00.00	TRANSFERÊNCIAS DE INSTITUIÇÕES PRIVADAS	Legislação Específica
1730.01.00.00	TRANSFERÊNCIAS DE INSTITUIÇÕES PRIVADAS	Legislação Específica
1750.00.00.00	TRANSFERÊNCIAS DE PESSOAS	Legislação Específica
1750.01.00.00	TRANSFERÊNCIAS DE PESSOAS	Legislação Específica
1760.00.00.00	TRANSFERÊNCIAS DE CONVÊNIOS	Legislação Específica
1761.00.00.00	TRANSFERÊNCIAS DE CONVÊNIOS DA UNIÃO E DE SUAS ENTIDADES	
1761.02.00.00	TRANSF. CONVÊNIOS DA UNIÃO DESTINADAS A PROGRAM. DE EDUCAÇÃO	Lei Federal nº 8.666/93 e IN 01/97
1761.03.00.00	TRANSF. CONVÊNIOS DA UNIÃO DESTINADAS A PROG. ASSIST. SOCIAL	Lei Federal nº 8.666/93 e IN 01/97
1761.99.99.00	OUTRAS TRANSFERÊNCIAS DE CONVÊNIOS DA UNIÃO - PM	Lei Federal nº 8.666/93 e IN 01/97
1762.00.00.00	TRANSFERÊNCIA DE CONVÊNIOS DOS ESTADOS E DO DISTRITO FEDERAL	
1762.02.01.00	PROGRAMA A CAMINHO DA ESCOLA	Lei Federal nº 8.666/93 e IN 01/97
1762.99.01.00	OUTRAS TRANSFERÊNCIAS DE CONVÊNIO DOS ESTADOS - FMAS	Lei Federal nº 8.666/93 e IN 01/97
1762.99.99.00	OUTRAS TRANSFERÊNCIAS DE CONVÊNIO DOS ESTADOS	Lei Federal nº 8.666/93 e IN 01/97
1764.00.00.00	TRANSFERÊNCIA DE CONVÊNIOS DE INSTITUIÇÕES PRIVADAS	Lei Federal nº 8.666/93, Art.116
1900.00.00.00	OUTRAS RECEITAS CORRENTES	
1910.00.00.00	MULTAS E JUROS DE MORA	
1911.00.00.00	MULTAS E JUROS DE MORA DOS TRIBUTOS	
1911.38.00.00	MULTAS E JUROS DE MORA IMP. S/A PROP. PRED. TER.URB - IPTU	Código Tributário do Município
1911.39.00.00	MULTAS E JUROS DE MORA DO ITBI	Código Tributário do Município
1911.40.00.00	MULTAS E JUROS DE MORA DO IMP. S/ SERV.QUALQ. NATUREZA - ISS	Código Tributário do Município
1911.99.00.00	MULTAS E JUROS DE MORA DE OUTROS TRIBUTOS	Código Tributário do Município
1912.00.00.00	MULTAS E JUROS DE MORA DAS CONTRIBUIÇÕES	
1912.29.00.00	MULTAS E JUROS DE MORA DAS CONTRIBUIÇÕES PARA O REGIME PRÓPR	
1912.29.02.00	MULTAS E JUROS DE MORA DA CONTRIBUIÇÃO DO SERVIDOR P/O RPPS	
1913.00.00.00	MULTA E JUROS DE MORA DA DIVIDA ATIVA DOS TRIBUTOS	Legislação Específica
1913.11.00.00	MULTAS E JUROS DE MORA DA DIVIDA ATIVA DO IPTU	Código Tributário do Município
1913.12.00.00	MULTAS E JUROS DE MORA DA DIVIDA ATIVA DO ITBI	Código Tributário do Município
1913.13.00.00	MULTAS E JUROS DE MORA DA DIVIDA ATIVA DO ISS	Código Tributário do Município
1913.99.00.00	MULTAS E JUROS DE MORA DA DIVIDA ATIVA DE OUTROS TRIBUTOS	Código Tributário do Município
1919.00.00.00	MULTAS DE OUTRAS ORIGENS	
1919.27.00.00	MULTAS E JUROS PREVISTOS EM CONTRATOS	Código Tributário do Município



PREFEITURA MUNICIPAL DE ITAQUITINGA

AVENIDA ANTONIO CARLOS ALMEIDA - CNPJ:10150076/0001-57

Orçamento Programa - Exercício de 2015

TABELA EXPLICATIVA - LEGISLAÇÃO DA RECEITA

(Inc. III, § 1º, Art.2º)

Código	Discriminação	Legislação
1919.99.01.00	OUTRAS MULTAS	Código Tributário do Município
1919.99.02.00	MULTAS PREVISTAS NA LEGIS SOBRE DEFESA DOS DIREITOS DIFUSOS	Código Tributário do Município
1920.00.00.00	INDENIZAÇÕES E RESTITUIÇÕES	
1921.00.00.00	INDENIZAÇÕES	
1921.06.00.00	INDENIZAÇÕES POR DANOS CAUSADOS AO PATRIMÔNIO PÚBLICO	Legislação Específica
1921.99.01.00	OUTRAS INDENIZAÇÕES - PM	Legislação Específica
1921.99.02.00	OUTRAS INDENIZAÇÕES - FMS	Legislação Específica
1921.99.03.00	OUTRAS INDENIZAÇÕES - FMAS	Legislação Específica
1921.99.04.00	OUTRAS INDENIZAÇÕES - RPPS FINANCEIRO	Legislação Específica
1921.99.05.00	OUTRAS INDENIZAÇÕES - FUMDECA	Legislação Específica
1922.00.00.00	RESTITUIÇÕES	
1922.10.01.00	COMPENSAÇÕES FINANCEIRAS ENTRE O REGIME GERAL E OS RPPS	Legislação Específica
1922.99.01.00	OUTRAS RESTITUIÇÕES - PREFEITURA	Legislação Específica
1922.99.02.00	OUTRAS RESTITUIÇÕES - FMS	Legislação Específica
1922.99.03.00	OUTRAS RESTITUIÇÕES - FMAS	Legislação Específica
1922.99.04.00	OUTRAS RESTITUIÇÕES - FMCA	Legislação Específica
1922.99.05.00	OUTRAS RESTITUIÇÕES - RPPS FINANCEIRO	Legislação Específica
1930.00.00.00	RECEITA DA DÍVIDA ATIVA	
1931.00.00.00	RECEITA DA DÍVIDA ATIVA TRIBUTÁRIA	
1931.11.00.00	RECEITA DA DÍVIDA ATIVA DO IPTU	Código Tributário do Município
1931.12.00.00	RECEITA DA DÍVIDA ATIVA DO ITBI	Código Tributário do Município
1931.13.00.00	RECEITA DA DÍVIDA ATIVA DO ISS	Código Tributário do Município
1931.98.00.00	RECEITA DA DÍVIDA ATIVA DAS CONTRIBUIÇÕES DE MELHORIA	Código Tributário do Município
1931.99.00.00	RECEITA DA DÍVIDA ATIVA DE OUTROS TRIBUTOS	Código Tributário do Município
1932.99.01.00	REC DÍVIDA ATIVA NÃO-TRIBUTÁRIA OUTRAS RECEITAS - PRINCIPAL	Código Tributário do Município
1990.00.00.00	RECEITAS DIVERSAS	Legislação Específica
1990.99.01.00	OUTRAS RECEITAS	Legislação Específica
1990.99.02.00	OUTRAS RECEITAS - FUMDECA	Legislação Específica
1990.99.03.00	OUTRAS RECEITAS - FMS	Legislação Específica
1990.99.99.00	OUTRAS RECEITAS - PREFEITURA	Legislação Específica
2000.00.00.00	RECEITAS DE CAPITAL	
2100.00.00.00	OPERAÇÕES DE CRÉDITO	
2110.00.00.00	OPERAÇÕES DE CRÉDITO INTERNAS	
2114.00.00.00	OPERAÇÕES DE CRÉDITO INTERNAS - CONTRATUAIS	
2114.01.00.00	OPERAÇÕES DE CRÉDITO INTERNAS PARA PROGRAMAS DE EDUCAÇÃO	Legislação Específica
2114.05.00.00	OPERAÇÕES DE CRÉDITO INT. P/ PROG. DE MODERNIZAÇÃO DA ADM. PUB.	Art. 32 e 33 da LC nº 101/2000
2119.00.00.00	OUTRAS OPERAÇÕES DE CRÉDITO INTERNAS	Legislação Específica
2200.00.00.00	ALIENAÇÃO DE BENS	
2210.00.00.00	ALIENAÇÃO DE BENS MÓVEIS	



PREFEITURA MUNICIPAL DE ITAQUITINGA
AVENIDA ANTONIO CARLOS ALMEIDA - CNPJ:10150076/0001-57

Orçamento Programa - Exercício de 2015

TABELA EXPLICATIVA - LEGISLAÇÃO DA RECEITA

(Inc. III, § 1º, Art.2º)

Código	Discriminação	Legislação
2219.00.00.00	ALIENAÇÃO DE OUTROS BENS MÓVEIS	Lei nº 8.666/93
2220.00.00.00	ALIENAÇÃO DE BENS IMÓVEIS	Lei nº 8.666/93
2229.00.00.00	ALIENAÇÃO DE OUTROS BENS IMÓVEIS	Lei nº 8.666/93
2400.00.00.00	TRANSFERÊNCIAS DE CAPITAL	
2420.00.00.00	TRANSFERÊNCIAS INTERGOVERNAMENTAIS	
2421.00.00.00	TRANSFERÊNCIAS DA UNIÃO	
2421.01.00.00	TRANSFERÊNCIAS DE RECURSOS DO SISTEMA ÚNICO DE SAÚDE - SUS	Lei Federal nº 8.666/93 IN 01/97
2421.02.00.00	TRANSFERÊNCIAS DE RECURSOS DESTINADOS PROGRAMAS DE EDUCAÇÃO	Lei Federal nº 8.666/93 IN 01/97
2421.99.00.01	OUTRAS TRANSFERÊNCIAS DA UNIÃO - PM	Lei Federal nº 8.666/93 IN 01/97
2421.99.00.02	OUTRAS TRANSFERÊNCIAS DA UNIÃO - FMAS	Lei Federal nº 8.666/93 IN 01/97
2422.00.00.00	TRANSFERÊNCIAS DOS ESTADOS	
2422.02.00.00	TRANSFERÊNCIAS DE RECURSOS DESTINADOS PROGRAMAS DE EDUCAÇÃO	Lei Federal nº 8.666/93 IN 01/97
2422.99.00.00	OUTRAS TRANSFERÊNCIAS DOS ESTADOS	Lei Federal nº 8.666/93 IN 01/97
2430.00.00.00	TRANSFERÊNCIAS DE INSTITUIÇÕES PRIVADAS	Legislação Específica
2470.00.00.00	TRANSFERÊNCIAS DE CONVÊNIOS	
2471.00.00.00	TRANSFERÊNCIA DE CONVÊNIOS DA UNIÃO E DE SUAS ENTIDADES	
2471.01.00.00	TRANSF. CONVÊNIO DA UNIÃO P/ O SISTEMA ÚNICO DE SAÚDE - SUS	Lei Federal nº 8.666/93 IN 01/97
2471.02.00.00	TRANSF. CONVÊNIO DA UNIÃO DESTINADAS A PROGRAMAS DE EDUCAÇÃO	Lei Federal nº 8.666/93 IN 01/97
2471.03.00.00	TRANSF. CONV. DA UNIÃO DESTINADAS A PROGR. DE SANEAM. BÁSICO	Lei Federal nº 8.666/93 IN 01/97
2471.05.00.00	TRANSF. CONV. DA UNIÃO DESTINADAS PROG. INFRA EST. TRANSPORTE	Lei Federal nº 8.666/93 IN 01/97
2471.99.00.00	OUTRAS TRANSFERÊNCIAS DE CONVÊNIOS DA UNIÃO	Lei Federal nº 8.666/93 IN 01/97
2472.00.00.00	TRANSFERÊNCIAS DE CONVÊNIOS DOS ESTADOS E DO DISTRITO FEDERA	
2472.01.00.00	TRANSF. CONVÊNIOS DOS ESTADOS P/ O SISTEMA ÚNICO SAÚDE - SUS	Lei Federal nº 8.666/93 IN 01/97
2472.02.00.00	TRANSF. CONVÊNIOS DOS ESTADOS DESTINADAS A PROGRA. EDUCAÇÃO	Lei Federal nº 8.666/93 IN 01/97
2472.03.00.00	TRANSF. CONV. DOS ESTADOS DESTINADAS A PROG. SANEAM. BÁSICO	Lei Federal nº 8.666/93 IN 01/97
2472.05.00.00	TRANSF. CONV. DOS ESTADOS P/ PROG. INFRA ESTRUT. TRANSPORTE	Lei Federal nº 8.666/93 IN 01/97
2472.99.00.00	OUTRAS TRANSFERÊNCIAS DE CONVÊNIO DOS ESTADOS	Lei Federal nº 8.666/93 IN 01/97
2500.00.00.00	OUTRAS RECEITAS DE CAPITAL	
2590.00.00.00	OUTRAS RECEITAS	Legislação Específica
7000.00.00.00	RECEITAS CORRENTES INTRA-ORÇAMENTÁRIAS	
7200.00.00.00	RECEITAS DE CONTRIBUIÇÕES	
7210.00.00.00	CONTRIBUIÇÕES SOCIAIS	
7210.29.00.00	CONTRIBUIÇÕES PARA O REGIME PRÓPRIO DE PREVIDÊNCIA DO SERVID	
7210.29.01.01	CONTRIBUIÇÃO PATRONAL DO SERVIDOR ATIVO CIVIL - (PM)	Art. 149, Parágrafo 1º da Constituição Federal e RPPS
7210.29.01.02	CONTRIBUIÇÃO PATRONAL DO SERVIDOR ATIVO CIVIL - (CÂMARA)	Art. 149, Parágrafo 1º da Constituição Federal e RPPS
7210.29.01.03	CONTRIBUIÇÃO PATRONAL DO SERVIDOR ATIVO CIVIL - (FMS)	Art. 149, Parágrafo 1º da Constituição Federal e RPPS
7210.29.01.04	CONTRIBUIÇÃO PATRONAL DO SERVIDOR ATIVO CIVIL - (FMAS)	Art. 149, Parágrafo 1º da Constituição Federal e RPPS
7210.29.15.00	CONTRIB. PREVIDENCIÁRIA EM REGIME DE PARCELAMENTO DE DÉBITOS	Art. 149, Parágrafo 1º da Constituição Federal e RPPS
7900.00.00.00	OUTRAS RECEITAS CORRENTES	



PREFEITURA MUNICIPAL DE ITAQUITINGA
AVENIDA ANTONIO CARLOS ALMEIDA - CNPJ:10150076/0001-57

Orçamento Programa - Exercício de 2015

TABELA EXPLICATIVA - LEGISLAÇÃO DA RECEITA

(Inc. III, § 1º, Art.2º)

Página 8

Lei: 1, Data: 03/10/2014

Codigo	Discriminação	Legislacao
7910.00.00.00	MULTAS E JUROS DE MORA	
7912.00.00.00	MULTAS E JUROS DE MORA DAS CONTRIBUIÇÕES	
7912.29.00.00	MULTAS E JUROS DE MORA DAS CONTRIBUIÇÕES PARA O REGIME PRÓPR	
7912.29.01.00	MULTAS E JUROS DE MORA DA CONTRIBUIÇÃO PATRONAL PARA O RPPS	Legislação Especifica
7912.99.00.00	MULTAS E JUROS DE MORA DE OUTRAS CONTRIBUIÇÕES	
7912.99.01.00	MULTAS E JUROS DE MORA DE OUTRAS CONTRIBUIÇÕES - PRINCIPAL	Legislação Especifica
9000.00.00.00	DEDUÇÃO DE RECEITAS	
9500.00.00.00	DEDUÇÃO DO FUNDEB	
9510.00.00.00	DEDUÇÃO DO FUNDEB	

Art. 159 da CF e Lei Federal nº 11.494/07



PREFEITURA MUNICIPAL DE ITAQUITINGA

AVENIDA ANTONIO CARLOS ALMEIDA

10150076/0001-57

Exercício: 2015

DESPESA ORÇADA POR FUNÇÃO

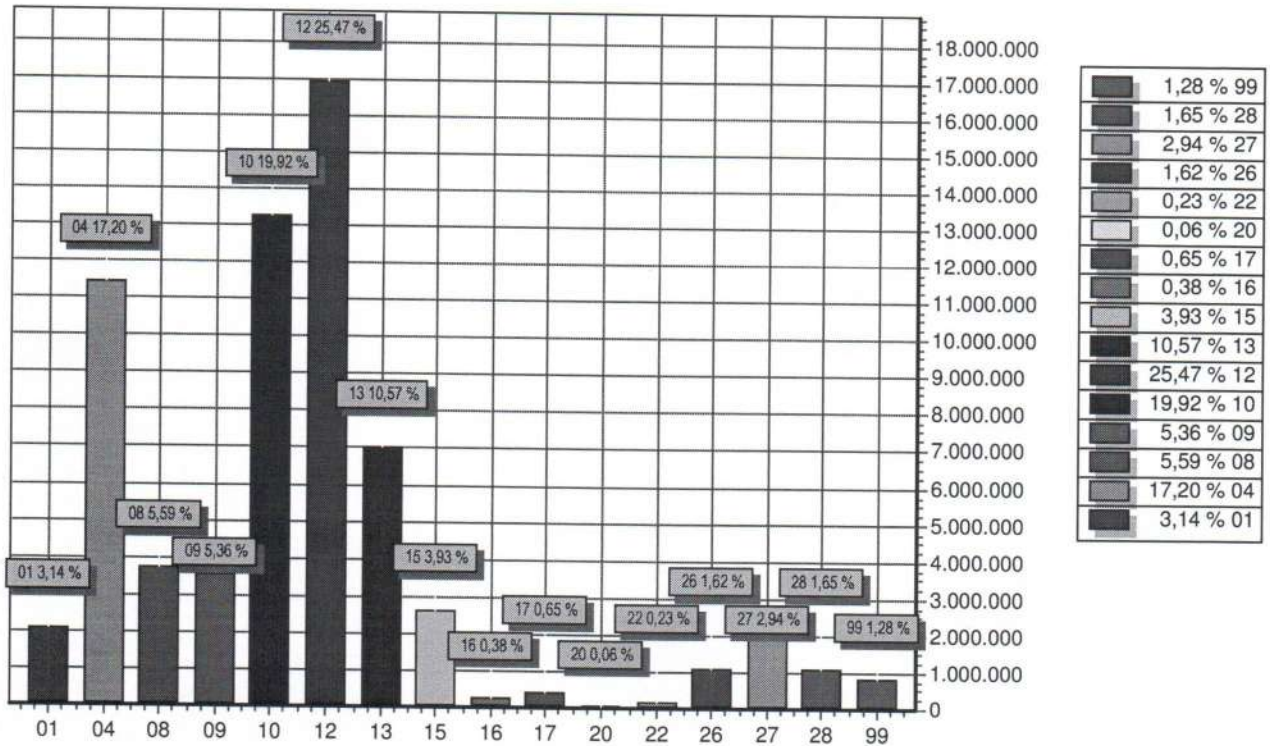

FUNÇÃO	DOTAÇÃO
01 Legislativa	2.090.002,75
04 Administração	11.437.497,25
08 Assistência Social	3.716.000,00
09 Previdência Social	3.567.000,00
10 Saúde	13.243.000,00
12 Educação	16.934.500,00
13 Cultura	7.027.000,00
15 Urbanismo	2.614.500,00
16 Habitação	250.000,00
17 Saneamento	430.000,00
20 Agricultura	39.000,00
22 Indústria	150.000,00
26 Transporte	1.080.000,00
27 Desporto e Lazer	1.958.000,00
28 Encargos Especiais	1.099.000,00
99 Reserva de Contingência	853.000,00
TOTAL	66.488.500,00



PREFEITURA MUNICIPAL DE ITAQUITINGA

AVENIDA ANTONIO CARLOS ALMEIDA

10150076/0001-57

Exercício: 2015

DESPESA ORÇADA POR GRUPO

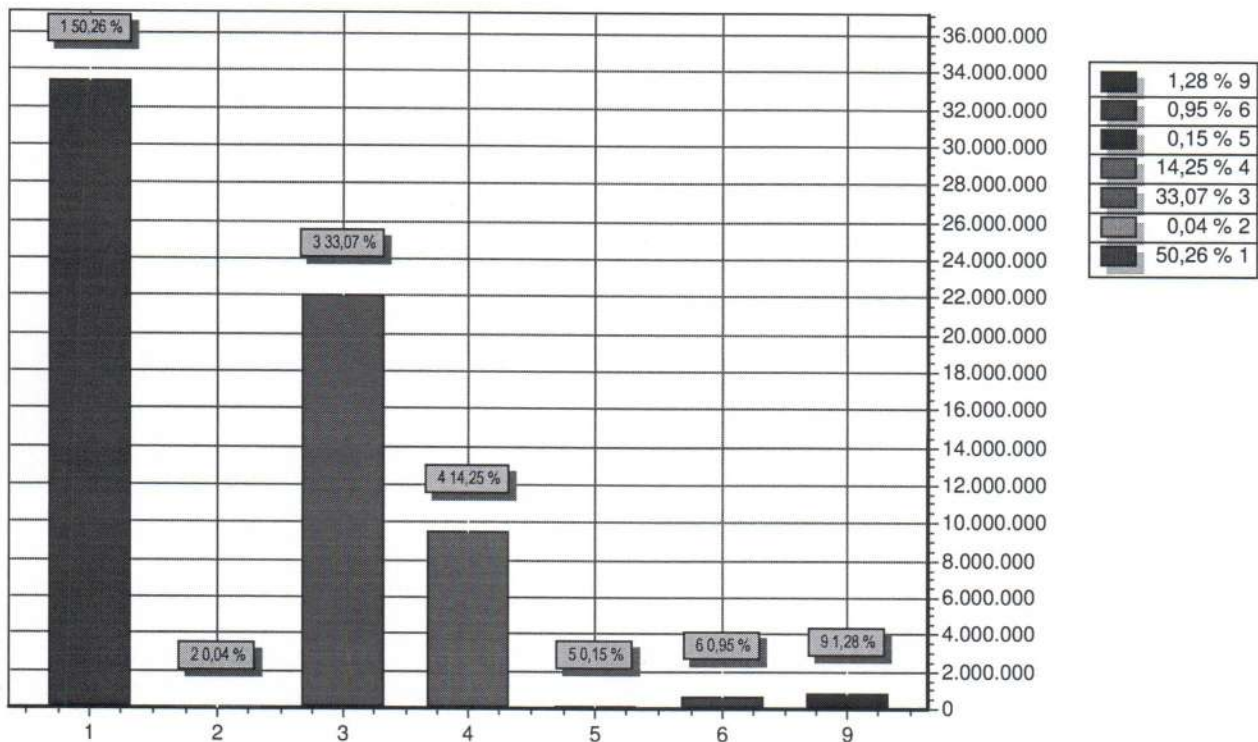

GRUPO	DOTAÇÃO
1 PESSOAL E ENCARGOS SOCIAIS	33.415.715,00
2 JUROS E ENCARGOS DA DIVIDA	27.000,00
3 OUTRAS DESPESAS CORRENTES	21.990.525,00
4 INVESTIMENTOS	9.472.260,00
5 INVERSÕES FINANCEIRAS	100.000,00
6 AMORTIZAÇÃO DA DIVIDA	630.000,00
9 RESERVA DE CONTINGENCIA	853.000,00
TOTAL	66.488.500,00



PREFEITURA MUNICIPAL DE ITAQUITINGA

AVENIDA ANTONIO CARLOS ALMEIDA

10150076/0001-57

Exercício: 2015

RECEITA PREVISTA

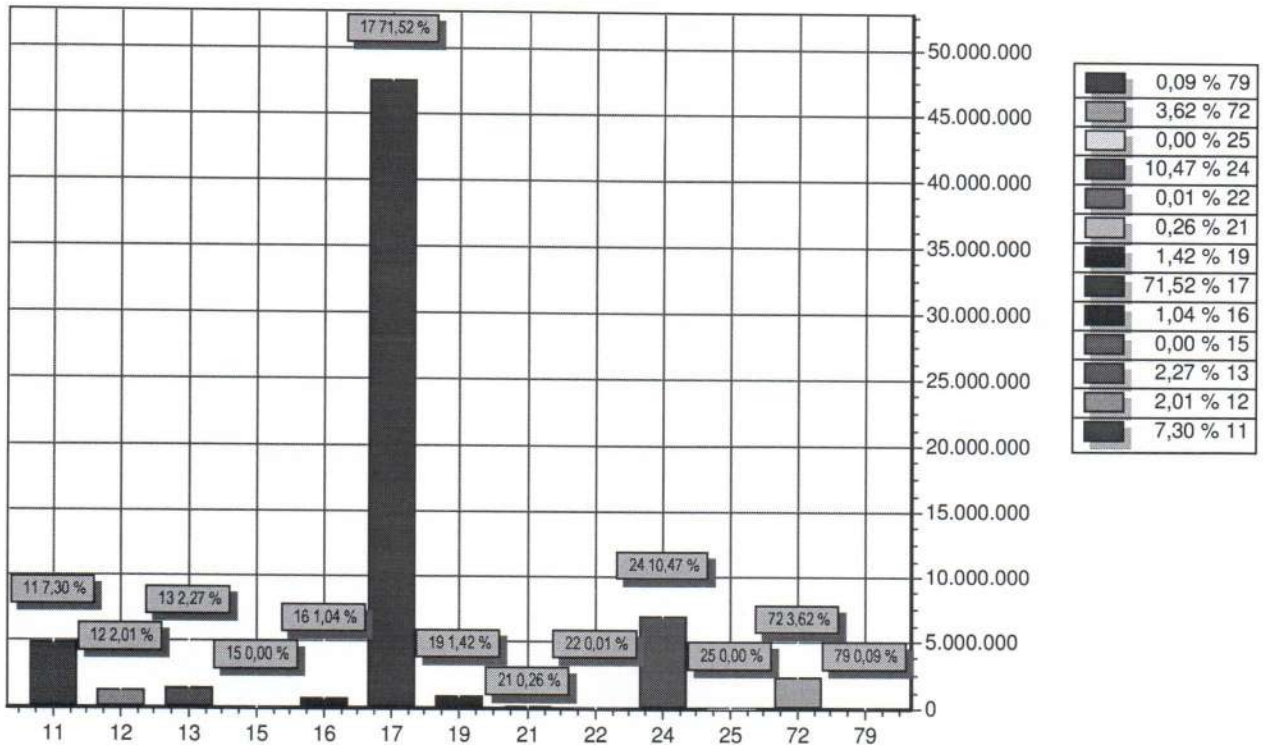

CODIGO	PREVISTO
11 RECEITA TRIBUTÁRIA	4.851.500,00
12 RECEITAS DE CONTRIBUIÇÕES	1.335.000,00
13 RECEITA PATRIMONIAL	1.507.000,00
15 RECEITA INDUSTRIAL	1.000,00
16 RECEITA DE SERVIÇOS	690.000,00
17 TRANSFERENCIAS CORRENTES	47.552.100,00
19 OUTRAS RECEITAS CORRENTES	941.500,00
21 OPERAÇÕES DE CRÉDITO	175.000,00
22 ALIENAÇÃO DE BENS	6.400,00
24 TRANSFERÊNCIAS DE CAPITAL	6.962.000,00
25 OUTRAS RECEITAS DE CAPITAL	2.000,00
72 RECEITAS DE CONTRIBUIÇÕES	2.405.000,00
79 OUTRAS RECEITAS CORRENTES	60.000,00
TOTAL	66.488.500,00

PREFEITURA MUNICIPAL DE ITAQUITINGA

AVENIDA ANTONIO CARLOS ALMEIDA - CNPJ:10150076/0001-57
 Orçamento Programa - Exercício de 2015



DEMONSTRATIVO DA RECEITA E DESPESA SEGUNDO AS CATEGORIAS ECONOMICAS
 (Inc. II, §1º, Art. 2º)

Anexo 01

Página 1

Lei: 1, Data: 03/10/2014

RECEITA	R\$	R\$
RECEITAS CORRENTES		
RECEITA TRIBUTÁRIA	4.851.500,00	
RECEITAS DE CONTRIBUIÇÕES	1.335.000,00	
RECEITA PATRIMONIAL	1.507.000,00	
RECEITA INDUSTRIAL	1.000,00	
RECEITA DE SERVIÇOS	690.000,00	
TRANSFERÊNCIAS CORRENTES	50.841.500,00	
OUTRAS RECEITAS CORRENTES	941.500,00	
RECEITAS DE CONTRIBUIÇÕES	2.405.000,00	
OUTRAS RECEITAS CORRENTES	60.000,00	
DEDUÇÃO DO FUNDEB	-3.289.400,00	
SUB TOTAL		59.343.100,00
TOTAL		59.343.100,00
SUPERAVIT DO ORÇAMENTO CORRENTE		3.909.860,00
RECEITAS DE CAPITAL		
OPERAÇÕES DE CRÉDITO	175.000,00	
ALIENAÇÃO DE BENS	6.400,00	
TRANSFERÊNCIAS DE CAPITAL	6.962.000,00	
OUTRAS RECEITAS DE CAPITAL	2.000,00	
SUB TOTAL		7.145.400,00
TOTAL		11.055.260,00
RESUMO		
RECEITAS CORRENTES	60.167.500,00	
RECEITAS DE CAPITAL	7.145.400,00	
RECEITAS CORRENTES INTRA-ORÇAMENTÁRIAS	2.465.000,00	
DEDUÇÃO DE RECEITAS	-3.289.400,00	
TOTAL DE RECEITAS		66.488.500,00
TOTAL		66.488.500,00

DESPESA	R\$	R\$
DESPESAS CORRENTES		
PESSOAL E ENCARGOS SOCIAIS	33.415.715,00	
JUROS E ENCARGOS DA DÍVIDA	27.000,00	
OUTRAS DESPESAS CORRENTES	21.990.525,00	
SUB TOTAL		55.433.240,00
SUPERAVIT DO ORÇAMENTO CORRENTE		3.909.860,00
TOTAL		59.343.100,00
DESPESAS DE CAPITAL		
INVESTIMENTOS	9.472.260,00	
INVERSÕES FINANCEIRAS	100.000,00	
AMORTIZAÇÃO DA DÍVIDA	630.000,00	
SUB TOTAL		10.202.260,00
RESERVA DO RPPS	353.000,00	
RESERVA DE CONTINGENCIA	500.000,00	
TOTAL		11.055.260,00
RESUMO		
DESPESAS CORRENTES	55.433.240,00	
DESPESAS DE CAPITAL	10.202.260,00	
RESERVA DE CONTINGÊNCIA	853.000,00	
TOTAL DE DESPESA		66.488.500,00
TOTAL		66.488.500,00



PREFEITURA MUNICIPAL DE ITAQUITINGA

AVENIDA ANTONIO CARLOS ALMEIDA - CNPJ:10150076/0001-57
Orçamento Programa - Exercício de 2015

DEMONSTRATIVO DA RECEITA E DESPESA SEGUNDO AS CATEGORIAS ECONOMICAS
(Inc.II, §1º, Art.2º)

Anexo 01

Página 2

Lei: 1, Data: 03/10/2014

**PREFEITURA MUNICIPAL DE ITAQUITINGA**

AVENIDA ANTONIO CARLOS ALMEIDA - CNPJ:10150076/0001-57

Anexo 02

Página 1

Orçamento Programa - Exercício de 2015

RECEITAS SEGUNDAS AS CATEGORIAS ECONOMICAS

Lei: 1, Data: 03/10/2014

Código	Especificação	F.R.	Desdobramento	SubCategoria Fonte	Categoria Econômica
1000.00.00	RECEITAS CORRENTES	0.000.000			60.167.500,00
1100.00.00	RECEITA TRIBUTÁRIA	0.000.000		4.851.500,00	
1110.00.00	IMPOSTOS	0.000.000		3.758.500,00	
1112.00.00	IMPOSTOS SOBRE O PATRIMÔNIO E A RENDA	0.000.000	910.000,00		
1112.02.00	IMPOSTO SOBRE A PROPRIEDADE PREDIAL E TERRITORIAL I	0.000.000	55.000,00		
1112.02.01	IMPOSTO PREDIAL	0.01.00	50.000,00		
1112.02.02	IMPOSTO TERRITORIAL URBANO	0.01.00	5.000,00		
1112.04.00	IMPOSTO SOBRE A RENDA E PROVENTOS DE QUALQUER NA	0.000.000	845.000,00		
1112.04.31	IMP. DE RENDA RETIDO NAS FONTES S/ RENDIMENTOS DO	0.01.00	505.000,00		
1112.04.34	IMPOSTO DE RENDA RETIDO NAS FONTES SOBRE OUTROS I	0.01.00	340.000,00		
1112.08.00	IMP. S/ TRANS. INTER VIVOS DE BENS IMOV. E DE DIREITOS I	0.01.00	10.000,00		
1113.00.00	IMPOSTOS SOBRE A PRODUÇÃO E A CIRCULAÇÃO	0.000.000	2.848.500,00		
1113.05.00	IMPOSTO SOBRE SERVIÇOS DE QUALQUER NATUREZA	0.000.000	2.848.500,00		
1113.05.01	ISSQN - PESSOAS JURIDICAS	0.01.00	2.123.500,00		
1113.05.02	ISSQN - PESSOAS FÍSICAS	0.01.00	710.000,00		
1113.05.03	SIMPLES NACIONAL - SNA	0.01.00	15.000,00		
1120.00.00	TAXAS	0.000.000		813.000,00	
1121.00.00	TAXAS PELO EXERCÍCIO DO PODER DE POLÍCIA	0.000.000	351.000,00		
1121.17.00	TAXA DE FISCALIZAÇÃO DE VIGILÂNCIA SANITÁRIA	0.01.00	5.000,00		
1121.21.00	TAXA DE CONTROLE E FISCALIZAÇÃO AMBIENTAL	0.01.00	180.000,00		
1121.25.00	TAXA DE LIC. P/ FUNC. DE ESTABELEC. COM., IND. E PREST.:	0.01.00	5.000,00		
1121.26.00	TAXA DE PUBLICIDADE COMERCIAL	0.01.00	1.000,00		
1121.27.00	TAXA DE APREENSÃO E DEPÓSITO	0.01.00	1.000,00		
1121.28.00	TAXA DE FUNCIONAMENTO DE ESTABELEC. EM HORÁRIO ES	0.01.00	1.000,00		
1121.29.00	TAXA DE LICENÇA PARA EXECUÇÃO DE OBRAS	0.01.00	40.000,00		
1121.30.00	TAXA DE AUTORIZAÇÃO DE FUNCIONAMENTO DE TRANSPOR	0.01.00	1.000,00		
1121.31.00	TAXA DE UTILIZAÇÃO DE ÁREA DE DOMÍNIO PÚBLICO	0.01.00	14.000,00		
1121.32.00	TAXA DE APROVAÇÃO DO PROJETO DE CONSTRUÇÃO CIVIL	0.01.00	1.000,00		
1121.35.00	TAXA DE ALINHAMENTO E NIVELAMENTO	0.01.00	1.000,00		
1121.36.00	TAXA DE APREENSÃO, DEPÓSITO OU LIBERAÇÃO DE ANIMAIS	0.01.00	1.000,00		
1121.99.00	OUTRAS TAXAS PELO EXERCÍCIO DO PODER DE POLÍCIA	0.01.00	100.000,00		
1122.00.00	TAXAS PELA PRESTAÇÃO DE SERVIÇOS	0.000.000	462.000,00		
1122.12.00	EMOLUMENTOS E CUSTAS PROCESSUAIS ADMINISTRATIVAS	0.000.000	1.000,00		
1122.12.01	EMOLUMENTOS E CUSTAS DE Apreciação DE ATOS E CONT	0.01.00	1.000,00		
1122.21.00	TAXAS DE SERVIÇOS CADASTRAIS	0.01.00	2.000,00		
1122.28.00	TAXA DE CEMITÉRIOS	0.01.00	1.000,00		
1122.90.00	TAXA DE LIMPEZA PÚBLICA	0.01.00	1.000,00		
1122.99.00	OUTRAS TAXAS PELA PRESTAÇÃO DE SERVIÇOS	0.000.000	457.000,00		
1122.99.01	TAXAS DE TERMINAL RODOVIÁRIO	0.01.00	10.000,00		
1122.99.02	TAXAS CORRESPONDENTE A CERTIDÃO DE REGULARIZAÇÃ	0.01.00	20.000,00		
1122.99.03	TAXAS DE EXPEDIENTE	0.01.00	10.000,00		
1122.99.04	TAXAS DE SERVIÇOS URBANOS	0.01.00	150.000,00		
1122.99.05	TAXAS DE SERVIÇOS DE FEIRAS LIVRES	0.01.00	160.000,00		
1122.99.06	TAXAS DE SERVIÇOS DE MATADOUROS	0.01.00	105.000,00		
1122.99.99	TAXAS DIVERSAS	0.01.00	2.000,00		
1130.00.00	CONTRIBUIÇÃO DE MELHORIA	0.000.000		280.000,00	
1130.01.00	CONTR MELHORIA P/ EXPANSÃO REDE ÁGUA POTÁVEL E ES	0.01.00	80.000,00		
1130.02.00	CONTR MELHORIA P/ EXPANSÃO REDE ILUMINAÇÃO PÚBLIC/	0.01.00	80.000,00		
1130.03.00	CONTR MELHORIA P/ EXPANSÃO REDE DE ILUMINAÇÃO PÚBLI	0.01.00	20.000,00		
1130.04.00	CONTR DE MELHORIA P/ PAVIMENTAÇÃO E OBRAS COMPLEN	0.01.00	80.000,00		
1130.99.00	OUTRAS CONTRIBUIÇÕES DE MELHORIA	0.01.00	20.000,00		
1200.00.00	RECEITAS DE CONTRIBUIÇÕES	0.000.000		1.335.000,00	
1210.00.00	CONTRIBUIÇÕES SOCIAIS	0.000.000		1.025.000,00	
1210.29.00	CONTRIBUIÇÕES PARA O REGIME PRÓPRIO DE PREVIDÊNCIA	0.000.000	975.000,00		
1210.29.07	CONTRIBUIÇÃO DO SERVIDOR ATIVO CIVIL PARA O RPPS	0.04.22	968.000,00		

**PREFEITURA MUNICIPAL DE ITAQUITINGA**

AVENIDA ANTONIO CARLOS ALMEIDA - CNPJ:10150076/0001-57

Anexo 02

Página 2

Orçamento Programa - Exercício de 2015

RECEITAS SEGUNDAS AS CATEGORIAS ECONOMICAS

Lei: 1, Data: 03/10/2014

Código	Especificação	F.R.	Desdobramento	SubCategoria Fonte	Categoria Econômica
1210.29.09	CONTRIBUIÇÕES DO SERVIDOR INATIVO CIVIL PARA O RPPS	0.04.22	5.000,00		
1210.29.11	CONTRIBUIÇÕES DE PENSIONISTA CIVIL PARA O RPPS	0.04.22	2.000,00		
1210.99.00	OUTRAS CONTRIBUIÇÕES SOCIAIS	0.000.000	50.000,00		
1210.99.01	RECEITA APORTES PERIOD. PARA AMORTIZAÇÃO DEFICIT A'	0.04.22	50.000,00		
1220.00.00	CONTRIBUIÇÕES DE INTERVENÇÃO NO DOMÍNIO ECONÔMICO	0.000.000		60.000,00	
1220.99.00	OUTRAS CONTRIBUIÇÕES ECONÔMICAS	0.01.00	60.000,00		
1230.00.00	CONTRIBUIÇÃO PARA O CUSTEIO DO SERVIÇO DE ILUMINAÇÃO	0.000.000		250.000,00	
1230.00.00	CONTRIBUIÇÃO PARA O CUSTEIO DO SERVIÇO DE ILUMINAÇÃO	0.01.00	250.000,00		
1300.00.00	RECEITA PATRIMONIAL	0.000.000		1.507.000,00	
1310.00.00	RECEITAS IMOBILIÁRIAS	0.000.000		16.000,00	
1311.00.00	ALUGUÉIS	0.000.000	8.000,00		
1311.00.00	ALUGUÉIS	0.01.00	8.000,00		
1312.00.00	ARRENDAMENTOS	0.000.000	2.000,00		
1312.00.00	ARRENDAMENTOS	0.01.00	2.000,00		
1313.00.00	FOROS	0.000.000	2.000,00		
1313.00.00	FOROS	0.01.00	2.000,00		
1314.00.00	LAUDÊMIOS	0.000.000	2.000,00		
1314.00.00	LAUDÊMIOS	0.01.00	2.000,00		
1319.00.00	OUTRAS RECEITAS IMOBILIÁRIAS	0.000.000	2.000,00		
1319.00.00	OUTRAS RECEITAS IMOBILIÁRIAS	0.01.00	2.000,00		
1320.00.00	RECEITAS DE VALORES MOBILIÁRIOS	0.000.000		1.484.000,00	
1325.00.00	REMUNERAÇÃO DE DEPÓSITOS BANCÁRIOS	0.000.000	1.084.000,00		
1325.01.00	REMUNERAÇÃO DE DEPÓSITOS DE RECURSOS VINCULADOS	0.000.000	1.056.000,00		
1325.01.01	REC. DE REM. DE DEPÓSITOS BANC. DE RECURSOS VINC.- R	0.01.00	800.000,00		
1325.01.02	REC. DE REM. DE DEPÓSITOS BANC. DE RECURSOS VINC.- FI	0.01.00	30.000,00		
1325.01.03	REC. DE REM. DEPÓSITOS BANC. DE RECURSOS VINC.- FUNE	0.01.10	50.000,00		
1325.01.05	REC. DE REM. DE DEPÓSITOS BANC. DE RECURSOS VINC.- M	0.01.08	60.000,00		
1325.01.09	REC. DE REM. DE DEPÓSITOS BANC. DE RECURSOS VINC.- C	0.01.00	6.000,00		
1325.01.10	REC. DE REM. DE DEPÓSITOS BANC. DE RECURSOS VINC.- FI	0.01.07	30.000,00		
1325.01.99	REC. DE REM. DE OUTROS DEPÓSITOS BANC. DE RECURSOS	0.01.00	80.000,00		
1325.02.00	REMUNERAÇÃO DE DEPÓSITOS DE RECURSOS NÃO VINCULA	0.000.000	28.000,00		
1325.02.01	RECEITA DE REMUNERAÇÃO DE DEPÓSITOS DE POUPANÇA	0.01.00	20.000,00		
1325.02.99	REMUNERAÇÃO DE OUTROS DEPÓSITOS DE RECURSOS NÃO	0.01.10	6.000,00		
1325.02.99	REMUNERAÇÃO DE OUTROS DEPÓSITOS DE RECURSOS NÃO	0.01.14	2.000,00		
1328.00.00	REMUNERAÇÃO DOS INVESTIMENTOS DO REGIME PRÓPRIO L	0.000.000	400.000,00		
1328.10.00	REMUNERAÇÃO DOS INVESTIMENTOS DO RPPS EM RENDA F	0.000.000	400.000,00		
1328.10.01	REMUNERAÇÃO DOS INVESTIMENTOS DO RPPS FUNDO FIN	0.04.22	400.000,00		
1390.00.00	OUTRAS RECEITAS PATRIMONIAIS	0.000.000		7.000,00	
1390.00.00	OUTRAS RECEITAS PATRIMONIAIS	0.01.00	7.000,00		
1500.00.00	RECEITA INDUSTRIAL	0.000.000		1.000,00	
1520.00.00	RECEITA DA INDÚSTRIA DE TRANSFORMAÇÃO	0.000.000		1.000,00	
1520.99.00	OUTRAS RECEITAS DA INDÚSTRIA DE TRANSFORMAÇÃO	0.01.00	1.000,00		
1600.00.00	RECEITA DE SERVIÇOS	0.000.000		690.000,00	
1600.05.00	SERVIÇOS DE SAÚDE	0.000.000	677.000,00		
1600.05.01	SERVIÇOS HOSPITALARES	0.01.10	375.000,00		
1600.05.02	SERV. REGIS. ANÁL. CONTROLE DE PROD. SUJ. NORMAS VIC	0.01.10	1.000,00		
1600.05.03	SERVIÇOS RADIOLÓGICOS E LABORATORIAIS	0.01.10	1.000,00		
1600.05.10	SERVIÇOS AMBULATORIAIS	0.01.10	200.000,00		
1600.05.99	OUTROS SERVIÇOS DE SAÚDE	0.01.10	100.000,00		
1600.13.00	SERVIÇOS ADMINISTRATIVOS	0.000.000	6.000,00		
1600.13.01	SERVIÇOS DE INSCRIÇÃO EM CONCURSOS PÚBLICOS	0.01.00	1.000,00		
1600.13.02	SERVIÇOS DE VENDA DE EDITAIS	0.01.00	1.000,00		
1600.13.04	SERVIÇOS DE EXPEDIÇÃO DE CERTIFICADOS	0.01.00	1.000,00		
1600.13.06	SERVIÇOS DE FORNECIMENTO DE LISTAGENS	0.01.00	1.000,00		
1600.13.07	SERVIÇOS DE FOTOCÓPIAS OU CÓPIAS HELIOGRÁFICAS	0.01.00	1.000,00		

**PREFEITURA MUNICIPAL DE ITAQUITINGA**

AVENIDA ANTONIO CARLOS ALMEIDA - CNPJ:10150076/0001-57

Anexo 02
Página 3

Orçamento Programa - Exercício de 2015

RECEITAS SEGUNDAS AS CATEGORIAS ECONOMICAS

Lei: 1, Data: 03/10/2014

Código	Especificação	F.R.	Desdobramento	SubCategoria Fonte	Categoria Econômica
1600.13.99	OUTROS SERVIÇOS ADMINISTRATIVOS	0.01.00	1.000,00		
1600.29.00	SERVIÇOS DE CADASTRAMENTO DE FORNECEDORES	0.01.00	1.000,00		
1600.44.00	SERVIÇOS DE ABATE DE ANIMAIS	0.01.00	1.000,00		
1600.46.00	SERVIÇOS DE CEMITÉRIO	0.01.00	2.000,00		
1600.99.00	OUTROS SERVIÇOS	0.01.00	3.000,00		
1700.00.00	TRANSFERÊNCIAS CORRENTES	0.000.000		50.841.500,00	
1720.00.00	TRANSFERÊNCIAS INTERGOVERNAMENTAIS	0.000.000		49.500.500,00	
1721.00.00	TRANSFERÊNCIAS DA UNIÃO	0.000.000	34.539.000,00		
1721.01.00	PARTICIPAÇÃO NA RECEITA DA UNIÃO	0.000.000	12.825.000,00		
1721.01.02	COTA-PARTE DO FUNDO DE PARTICIPAÇÃO DOS MUNICÍPIOS	0.01.00	12.800.000,00		
1721.01.05	COTA-PARTE DO IMPOSTO SOBRE A PROPRIEDADE TERRIT	0.01.00	25.000,00		
1721.22.00	TRANSFERÊNCIA DA COMPENSAÇÃO FINANCEIRA PELA EXPL	0.000.000	15.122.000,00		
1721.22.30	COTA-PARTE ROYALT. COMP. FINANCEIRA PELA PROD. DE P	0.01.00	14.950.000,00		
1721.22.70	COTA-PARTE DO FUNDO ESPECIAL DO PETRÓLEO - FEP	0.01.00	170.000,00		
1721.22.90	OUTRAS TRANSF. DECORRENTES DE COMP. FINANC. EXPL	0.01.00	2.000,00		
1721.33.00	TRANSFERÊNCIA DE RECURSOS DO SISTEMA ÚNICO DE SAÚ	0.000.000	3.690.000,00		
1721.33.11	ATENÇÃO BÁSICA	1.05.04	2.220.000,00		
1721.33.12	ATENÇÃO DE MÉDIA E ALTA COMPLEXIDADE AMBULATORIAL	1.05.04	750.000,00		
1721.33.13	VIGILÂNCIA EM SAÚDE	1.05.04	280.000,00		
1721.33.14	ASSISTÊNCIA FARMACÊUTICA	1.05.04	180.000,00		
1721.33.15	GESTÃO DO SUS	1.05.04	110.000,00		
1721.33.16	INVESTIMENTOS NA REDE DE SERVIÇOS DE SAÚDE	1.05.05	150.000,00		
1721.34.00	TRANSF. DE REC. FUNDO NACIONAL DE ASSISTÊNCIA SOCIA	0.000.000	850.000,00		
1721.34.01	PISO BÁSICO FIXO	1.05.05	100.000,00		
1721.34.02	PAC - PROGRAMA DE AÇÃO CONTINUADA	1.05.05	50.000,00		
1721.34.03	PISO BÁSICO VARIÁVEL	1.05.05	100.000,00		
1721.34.05	PROGRAMA AO PORTADOR DE DEFICIÊNCIA	1.05.05	20.000,00		
1721.34.08	IGD - ÍNDICE DE GESTÃO DESCENTRALIZADA	1.05.05	130.000,00		
1721.34.09	CRAS - CENTRO DE REFERÊNCIA DE ASSISTÊNCIA SOCIAL	1.05.05	90.000,00		
1721.34.10	CREAS - CENTRO DE REF. ESPECIALIZADO DE ASSISTÊNCIA	1.05.05	50.000,00		
1721.34.11	PROTEÇÃO SOCIAL BÁSICA PARA CRIANÇA	1.05.05	20.000,00		
1721.34.12	SCFV - SERVIÇO DE CONVIVÊNCIA E FORTALECIMENTO DE \	1.05.05	250.000,00		
1721.34.99	OUTRAS TRANSFERÊNCIA DO FNAS	1.05.05	40.000,00		
1721.35.00	TRANSF. DE RECURSOS FUNDO NACIONAL DESENV. DA EDU	0.000.000	1.540.000,00		
1721.35.01	TRANSFERÊNCIAS DO SALÁRIO-EDUCAÇÃO	1.05.09	480.000,00		
1721.35.02	TRANSF. DIRETAS FNDE REF. PROGR. DINHEIRO DIRETO ESI	1.05.09	10.000,00		
1721.35.03	TRANSF. DIRETAS FNDE REF. PROGR. NAC. ALIMENT. ESCOL	1.05.09	700.000,00		
1721.35.04	TRANSF. DIRETAS FNDE REF. PROGR. NAC. TRANSPOR. ESCI	1.05.09	250.000,00		
1721.35.99	OUTRAS TRANSF. DIRETAS DO FUNDO NAC. DESENV. EDUC	1.05.09	100.000,00		
1721.36.00	TRANSFERÊNCIA FINANCEIRA DO ICMS DESONERAÇÃO L.C. 1	0.01.00	12.000,00		
1721.99.00	OUTRAS TRANSFERÊNCIAS DA UNIÃO	0.000.000	500.000,00		
1721.99.01	APOIO FINANCEIRO AOS MUNICÍPIOS	0.01.00	200.000,00		
1721.99.99	OUTRAS TRANSFERÊNCIAS DA UNIÃO	0.01.00	300.000,00		
1722.00.00	TRANSFERÊNCIAS DOS ESTADOS	0.000.000	4.975.000,00		
1722.01.00	PARTICIPAÇÃO NA RECEITA DOS ESTADOS	0.000.000	4.170.000,00		
1722.01.01	COTA-PARTE DO ICMS	0.01.00	3.000.000,00		
1722.01.02	COTA-PARTE DO IPVA	0.01.00	400.000,00		
1722.01.04	COTA-PARTE DO IPI SOBRE EXPORTAÇÃO	0.01.00	10.000,00		
1722.01.13	COTA-PARTE DA CONTRIB. DE INTERVENÇÃO NO DOMÍNIO EC	0.01.00	60.000,00		
1722.01.99	OUTRAS PARTICIPAÇÕES NA RECEITA DOS ESTADOS	0.01.00	700.000,00		
1722.22.00	TRANSFERÊNCIA DA COTA-PARTE DA COMPENSAÇÃO FINAN	0.000.000	10.000,00		
1722.22.90	OUTRAS TRANSFERÊNCIAS DECORRENTES DE COMPENSAÇ	0.01.00	10.000,00		
1722.33.00	TRANSF. REC. ESTADO P/ PROG. DE SAÚDE REPASSE FUND	0.000.000	140.000,00		
1722.33.01	TRANSF. RECUR. ESTADO P/ PROG. SAÚDE REPASSE FUNDO A	2.02.04	140.000,00		
1722.99.00	OUTRAS TRANSFERÊNCIAS DOS ESTADOS	0.000.000	655.000,00		

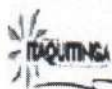

PREFEITURA MUNICIPAL DE ITAQUITINGA
AVENIDA ANTONIO CARLOS ALMEIDA - CNPJ:10150076/0001-57

Anexo 02
Página 4

Orçamento Programa - Exercício de 2015

RECEITAS SEGUNDAS AS CATEGORIAS ECONOMICAS

Lei: 1, Data: 03/10/2014

Código	Especificação	F.R.	Desdobramento	SubCategoria Fonte	Categoria Econômica
1722.99.01	FUNDO DE DESENVOLVIMENTO SOCIAL - FDS	16.02.05	55.000,00		
1722.99.99	OUTRAS TRANSFERÊNCIAS DOS ESTADOS	0.01.00	600.000,00		
1724.00.00	TRANSFERÊNCIAS MULTIGOVERNAMENTAIS	0.000.000	9.986.500,00		
1724.01.00	TRANSFERÊNCIAS DE RECURSOS DO FUNDEB	0.05.09	8.530.000,00		
1724.02.00	TRANSF. DE RECURSOS DA COMPLEMENTAÇÃO DA UNIÃO AC	0.05.09	1.456.500,00		
1730.00.00	TRANSFERÊNCIAS DE INSTITUIÇÕES PRIVADAS	0.000.000		15.000,00	
1730.00.00	TRANSFERÊNCIAS DE INSTITUIÇÕES PRIVADAS	0.01.14	10.000,00		
1730.01.00	TRANSFERÊNCIAS DE INSTITUIÇÕES PRIVADAS	0.01.14	5.000,00		
1750.00.00	TRANSFERÊNCIAS DE PESSOAS	0.000.000		10.000,00	
1750.00.00	TRANSFERÊNCIAS DE PESSOAS	0.01.14	5.000,00		
1750.01.00	TRANSFERÊNCIAS DE PESSOAS	0.01.14	5.000,00		
1760.00.00	TRANSFERÊNCIAS DE CONVÊNIOS	0.000.000		1.316.000,00	
1761.00.00	TRANSFERÊNCIAS DE CONVÊNIOS DA UNIÃO E DE SUAS ENT	0.000.000	230.000,00		
1761.02.00	TRANSF. CONVÊNIOS DA UNIÃO DESTINADAS A PROGRAM. D	0.01.00	100.000,00		
1761.03.00	TRANSF. CONVÊNIOS DA UNIÃO DESTINADAS A PROG. ASSIS	0.01.00	10.000,00		
1761.99.00	OUTRAS TRANSFERÊNCIAS DE CONVÊNIOS DA UNIÃO	0.000.000	120.000,00		
1761.99.99	OUTRAS TRANSFERÊNCIAS DE CONVÊNIOS DA UNIÃO - PM	0.01.00	120.000,00		
1762.00.00	TRANSFERÊNCIA DE CONVÊNIOS DOS ESTADOS E DO DISTR	0.000.000	1.085.000,00		
1762.02.00	TRANSF. CONVÊNIO DOS ESTADOS DESTINADAS A PROGRAI	0.000.000	80.000,00		
1762.02.01	PROGRAMA A CAMINHO DA ESCOLA	0.01.00	80.000,00		
1762.99.00	OUTRAS TRANSFERÊNCIAS DE CONVÊNIO DOS ESTADOS	0.000.000	1.005.000,00		
1762.99.01	OUTRAS TRANSFERÊNCIAS DE CONVÊNIO DOS ESTADOS - F	16.02.05	5.000,00		
1762.99.99	OUTRAS TRANSFERÊNCIAS DE CONVÊNIO DOS ESTADOS	0.02.81	1.000.000,00		
1764.00.00	TRANSFERÊNCIA DE CONVÊNIOS DE INSTITUIÇÕES PRIVADAS	0.000.000	1.000,00		
1764.00.00	TRANSFERÊNCIA DE CONVÊNIOS DE INSTITUIÇÕES PRIVADAS	0.01.00	1.000,00		
1900.00.00	OUTRAS RECEITAS CORRENTES	0.000.000		941.500,00	
1910.00.00	MULTAS E JUROS DE MORA	0.000.000		53.500,00	
1911.00.00	MULTAS E JUROS DE MORA DOS TRIBUTOS	0.000.000	8.500,00		
1911.38.00	MULTAS E JUROS DE MORA IMP. S/ A PROP. PRED. TER.URB	0.01.00	1.500,00		
1911.39.00	MULTAS E JUROS DE MORA DO ITBI	0.01.00	1.000,00		
1911.40.00	MULTAS E JUROS DE MORA DO IMP. S/ SERV.QUALQ. NATUR	0.01.00	2.000,00		
1911.99.00	MULTAS E JUROS DE MORA DE OUTROS TRIBUTOS	0.01.00	4.000,00		
1912.00.00	MULTAS E JUROS DE MORA DAS CONTRIBUIÇÕES	0.000.000	10.000,00		
1912.29.00	MULTAS E JUROS DE MORA DAS CONTRIBUIÇÕES PARA O RE	0.000.000	10.000,00		
1912.29.02	MULTAS E JUROS DE MORA DA CONTRIBUIÇÃO DO SERVIÇO I	0.04.22	10.000,00		
1913.00.00	MULTA E JUROS DE MORA DA DIVIDA ATIVA DOS TRIBUTOS	0.000.000	28.000,00		
1913.11.00	MULTAS E JUROS DE MORA DA DIVIDA ATIVA DO IPTU	0.01.00	20.000,00		
1913.12.00	MULTAS E JUROS DE MORA DA DIVIDA ATIVA DO ITBI	0.01.00	3.000,00		
1913.13.00	MULTAS E JUROS DE MORA DA DIVIDA ATIVA DO ISS	0.01.00	3.000,00		
1913.99.00	MULTAS E JUROS DE MORA DA DIVIDA ATIVA DE OUTROS TF	0.01.00	2.000,00		
1919.00.00	MULTAS DE OUTRAS ORIGENS	0.000.000	7.000,00		
1919.27.00	MULTAS E JUROS PREVISTOS EM CONTRATOS	0.01.00	2.000,00		
1919.99.00	OUTRAS MULTAS	0.000.000	5.000,00		
1919.99.01	OUTRAS MULTAS	0.01.14	2.000,00		
1919.99.02	MULTAS PREVISTAS NA LEGIS SOBRE DEFESA DOS DIREITO	0.01.14	3.000,00		
1920.00.00	INDENIZAÇÕES E RESTITUIÇÕES	0.000.000		92.000,00	
1921.00.00	INDENIZAÇÕES	0.000.000	25.000,00		
1921.06.00	INDENIZAÇÕES POR DANOS CAUSADOS AO PATRIMÔNIO PÚBLI	0.01.00	1.000,00		
1921.99.00	OUTRAS INDENIZAÇÕES	0.000.000	24.000,00		
1921.99.01	OUTRAS INDENIZAÇÕES - PM	0.01.00	8.000,00		
1921.99.02	OUTRAS INDENIZAÇÕES - FMS	0.01.10	5.000,00		
1921.99.03	OUTRAS INDENIZAÇÕES - FMAS	0.01.07	5.000,00		
1921.99.04	OUTRAS INDENIZAÇÕES - RPPS FINANCEIRO	0.04.22	5.000,00		
1921.99.05	OUTRAS INDENIZAÇÕES - FUMDECA	0.01.14	1.000,00		
1922.00.00	RESTITUIÇÕES	0.000.000	67.000,00		

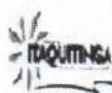

PREFEITURA MUNICIPAL DE ITAQUITINGA

AVENIDA ANTONIO CARLOS ALMEIDA - CNPJ:10150076/0001-57

Anexo 02
Página 5

Orçamento Programa - Exercício de 2015

RECEITAS SEGUNDAS AS CATEGORIAS ECONOMICAS

Lei: 1, Data: 03/10/2014

Código	Especificação	F.R.	Desdobramento	SubCategoria Fonte	Categoria Econômica
1922.10.00	COMPENSAÇÕES FINANCEIRAS ENTRE O REGIME GERAL E O	0.000.000	25.000,00		
1922.10.01	COMPENSAÇÕES FINANCEIRAS ENTRE O REGIME GERAL E O	0.04.22	25.000,00		
1922.99.00	OUTRAS RESTITUIÇÕES	0.000.000	42.000,00		
1922.99.01	OUTRAS RESTITUIÇÕES - PREFEITURA	0.01.00	20.000,00		
1922.99.02	OUTRAS RESTITUIÇÕES - FMS	0.01.10	10.000,00		
1922.99.03	OUTRAS RESTITUIÇÕES - FMAS	0.01.07	5.000,00		
1922.99.04	OUTRAS RESTITUIÇÕES - FMCA	0.01.14	2.000,00		
1922.99.05	OUTRAS RESTITUIÇÕES - RPPS FINANCEIRO	0.04.22	5.000,00		
1930.00.00	RECEITA DA DÍVIDA ATIVA	0.000.000		725.000,00	
1931.00.00	RECEITA DA DÍVIDA ATIVA TRIBUTÁRIA	0.000.000	723.000,00		
1931.11.00	RECEITA DA DÍVIDA ATIVA DO IPTU	0.01.00	700.000,00		
1931.12.00	RECEITA DA DÍVIDA ATIVA DO ITBI	0.01.00	8.000,00		
1931.13.00	RECEITA DA DÍVIDA ATIVA DO ISS	0.01.00	5.000,00		
1931.98.00	RECEITA DA DÍVIDA ATIVA DAS CONTRIBUIÇÕES DE MELHORIA	0.01.00	5.000,00		
1931.99.00	RECEITA DA DÍVIDA ATIVA DE OUTROS TRIBUTOS	0.01.00	5.000,00		
1932.00.00	RECEITA DA DÍVIDA ATIVA NÃO TRIBUTÁRIA	0.000.000	2.000,00		
1932.99.00	Receita da Dívida Ativa Não Tributária de Outras Receitas	0.000.000	2.000,00		
1932.99.01	REC DÍVIDA ATIVA NÃO-TRIBUTÁRIA OUTRAS RECEITAS - PR	1.05.04	2.000,00		
1990.00.00	RECEITAS DIVERSAS	0.000.000		71.000,00	
1990.99.00	OUTRAS RECEITAS	0.000.000	71.000,00		
1990.99.01	OUTRAS RECEITAS	0.04.22	5.000,00		
1990.99.02	OUTRAS RECEITAS - FUMDECA	0.01.14	1.000,00		
1990.99.03	OUTRAS RESTITUIÇÕES - FMS	0.01.10	5.000,00		
1990.99.99	OUTRAS RECEITAS - PREFEITURA	0.01.00	60.000,00		
2000.00.00	RECEITAS DE CAPITAL	0.000.000			7.145.400,00
2100.00.00	OPERAÇÕES DE CRÉDITO	0.000.000		175.000,00	
2110.00.00	OPERAÇÕES DE CRÉDITO INTERNAS	0.000.000		175.000,00	
2114.00.00	OPERAÇÕES DE CRÉDITO INTERNAS - CONTRATUAIS	0.000.000	75.000,00		
2114.01.00	OPERAÇÕES DE CRÉDITO INTERNAS PARA PROGRAMAS DE E	0.01.00	60.000,00		
2114.05.00	OPERAÇÕES CRÉDITO INT. P/ PROG. DE MODERNIZAÇÃO DA A	0.01.00	15.000,00		
2119.00.00	OUTRAS OPERAÇÕES DE CRÉDITO INTERNAS	0.000.000	100.000,00		
2119.00.00	OUTRAS OPERAÇÕES DE CRÉDITO INTERNAS	0.01.00	100.000,00		
2200.00.00	ALIENAÇÃO DE BENS	0.000.000		6.400,00	
2210.00.00	ALIENAÇÃO DE BENS MÓVEIS	0.000.000		4.000,00	
2219.00.00	ALIENAÇÃO DE OUTROS BENS MÓVEIS	0.000.000	4.000,00		
2219.00.00	ALIENAÇÃO DE OUTROS BENS MÓVEIS	0.01.00	4.000,00		
2220.00.00	ALIENAÇÃO DE BENS IMÓVEIS	0.000.000		2.400,00	
2229.00.00	ALIENAÇÃO DE OUTROS BENS IMÓVEIS	0.000.000	2.400,00		
2229.00.00	ALIENAÇÃO DE OUTROS BENS IMÓVEIS	0.01.00	2.400,00		
2400.00.00	TRANSFERÊNCIAS DE CAPITAL	0.000.000		6.962.000,00	
2420.00.00	TRANSFERÊNCIAS INTERGOVERNAMENTAIS	0.000.000		1.509.000,00	
2421.00.00	TRANSFERÊNCIAS DA UNIÃO	0.000.000	801.000,00		
2421.01.00	TRANSFERÊNCIAS DE RECURSOS DO SISTEMA ÚNICO DE SA	1.05.04	500.000,00		
2421.02.00	TRANSFERÊNCIAS DE RECURSOS DESTINADOS PROGRAMA	0.01.00	1.000,00		
2421.99.00	OUTRAS TRANSFERÊNCIAS DA UNIÃO	0.000.000	300.000,00		
2421.99.00	OUTRAS TRANSFERÊNCIAS DA UNIÃO	0.01.00	100.000,00		
2421.99.00	OUTRAS TRANSFERÊNCIAS DA UNIÃO	16.05.05	200.000,00		
2422.00.00	TRANSFERÊNCIAS DOS ESTADOS	0.000.000	708.000,00		
2422.02.00	TRANSFERÊNCIAS DE RECURSOS DESTINADOS PROGRAMA	0.01.00	8.000,00		
2422.99.00	OUTRAS TRANSFERÊNCIAS DOS ESTADOS	0.01.00	700.000,00		
2430.00.00	TRANSFERÊNCIAS DE INSTITUIÇÕES PRIVADAS	0.000.000		1.000,00	
2430.00.00	TRANSFERÊNCIAS DE INSTITUIÇÕES PRIVADAS	0.01.00	1.000,00		
2470.00.00	TRANSFERÊNCIAS DE CONVÊNIOS	0.000.000		5.452.000,00	
2471.00.00	TRANSFERÊNCIA DE CONVÊNIOS DA UNIÃO E DE SUAS ENTID	0.000.000	5.000.000,00		
2471.01.00	TRANSF. CONVÊNIO DA UNIÃO P/ O SISTEMA ÚNICO DE SAÚDE	1.05.04	200.000,00		

**PREFEITURA MUNICIPAL DE ITAQUITINGA**

AVENIDA ANTONIO CARLOS ALMEIDA - CNPJ:10150076/0001-57

Anexo 02

Página 6

Orçamento Programa - Exercício de 2015

RECEITAS SEGUNDAS AS CATEGORIAS ECONOMICAS

Lei: 1, Data: 03/10/2014

Código	Especificação	F.R.	Desdobramento	SubCategoria Fonte	Categoria Econômica
2471.02.00	TRANSF. CONVÊNIO DA UNIÃO DESTINADAS A PROGRAMAS I	0.01.00	300.000,00		
2471.03.00	TRANSF. CONV. DA UNIÃO DESTINADAS A PROGR. DE SANE	0.01.00	2.000.000,00		
2471.05.00	TRANSF. CONV. DA UNIÃO DESTINADAS PROG. INFRA EST.TF	0.01.00	500.000,00		
2471.99.00	OUTRAS TRANSFERÊNCIAS DE CONVÊNIO DA UNIÃO	0.01.00	2.000.000,00		
2472.00.00	TRANSFERÊNCIAS DE CONVÊNIO DOS ESTADOS E DO DIST	0.000.000	452.000,00		
2472.01.00	TRANSF. CONVÊNIO DOS ESTADOS P/ O SISTEMA ÚNICO S/	2.02.04	50.000,00		
2472.02.00	TRANSF. CONVÊNIO DOS ESTADOS DESTINADAS A PROGR	0.01.00	1.000,00		
2472.03.00	TRANSF. CONVE. DOS ESTADOS DESTINADAS A PROG. SANE	0.01.00	1.000,00		
2472.05.00	TRANSF. CONV. DOS ESTADOS P/ PROG. INFRA ESTRUT. TR/	0.01.00	200.000,00		
2472.99.00	OUTRAS TRANSFERÊNCIAS DE CONVÊNIO DOS ESTADOS	0.01.00	200.000,00		
2500.00.00	OUTRAS RECEITAS DE CAPITAL	0.000.000		2.000,00	
2590.00.00	OUTRAS RECEITAS	0.000.000		2.000,00	
2590.00.00	OUTRAS RECEITAS	0.01.00	2.000,00		
9000.00.00	DEDUÇÃO DE RECEITAS	0.000.000			-3.289.400,00
9500.00.00	DEDUÇÃO DO FUNDEB	0.000.000		-3.289.400,00	
9510.00.00	DEDUÇÃO DO FUNDEB	0.000.000		-3.289.400,00	
9510.00.00	DEDUÇÃO DO FUNDEB	0.01.00	-3.289.400,00		
Total das Receitas (exceto Intra-Orçamentárias)					64.023.500,00

7000.00.00	RECEITAS CORRENTES INTRA-ORÇAMENTÁRIAS	0.000.000			2.465.000,00
7200.00.00	RECEITAS DE CONTRIBUIÇÕES	0.000.000		2.405.000,00	
7210.00.00	CONTRIBUIÇÕES SOCIAIS	0.000.000		2.405.000,00	
7210.29.00	CONTRIBUIÇÕES PARA O REGIME PRÓPRIO DE PREVIDÊNC	0.000.000	2.405.000,00		
7210.29.01	CONTRIBUIÇÃO PATRONAL DO SERVIDOR ATIVO CIVIL PAI	0.04.22	1.935.000,00		
7210.29.15	CONTRIB. PREVIDENCIÁRIA EM REGIME DE PARCELAMEN	0.04.22	470.000,00		
7900.00.00	OUTRAS RECEITAS CORRENTES	0.000.000		60.000,00	
7910.00.00	MULTAS E JUROS DE MORA	0.000.000		60.000,00	
7912.00.00	MULTAS E JUROS DE MORA DAS CONTRIBUIÇÕES	0.000.000	60.000,00		
7912.29.00	MULTAS E JUROS DE MORA DAS CONTRIBUIÇÕES PARA C	0.000.000	20.000,00		
7912.29.01	MULTAS E JUROS DE MORA DA CONTRIBUIÇÃO PATRONA	0.04.22	20.000,00		
7912.99.00	MULTAS E JUROS DE MORA DE OUTRAS CONTRIBUIÇÕES	0.000.000	40.000,00		
7912.99.01	MULTAS E JUROS DE MORA DE OUTRAS CONTRIBUIÇÕES	0.04.22	40.000,00		
Total das Receitas (Intra-Orçamentárias)					2.465.000,00

Total Geral das Receitas					66.488.500,00
---------------------------------	--	--	--	--	----------------------

**PREFEITURA MUNICIPAL DE ITAQUITINGA**

AVENIDA ANTONIO CARLOS ALMEIDA - CNPJ:10150076/0001-57

Orçamento Programa - Exercício de 2015

Anexo 02

Página 1

Orçamentario

Lei: 1, Data: 03/10/2014

NATUREZA DA DESPESA - CONSOLIDAÇÃO GERAL

Código	Especificação	Elemento	Modalidade	Grupo	Categoria Econômica
30.00.00	DESPESAS CORRENTES				55.433.240,00
31.00.00	PESSOAL E ENCARGOS SOCIAIS			33.415.715,00	
31.90.00	APLICAÇÕES DIRETAS		31.486.792,00		
31.90.01	APOSENTADORIAS, RESERVA REMUNERADA E REFORMAS	2.300.000,00			
31.90.03	PENSÕES	400.000,00			
31.90.04	CONTRATAÇÃO POR TEMPO DETERMINADO	10.303.000,00			
31.90.05	OUTROS BENEFÍCIOS PREVIDENCIÁRIOS	50.000,00			
31.90.11	VENCIMENTOS E VANTAGENS FIXAS - PESSOAL CIVIL	15.366.382,00			
31.90.13	OBRIGAÇÕES PATRONAIS	2.768.410,00			
31.90.16	OUTRAS DESPESAS VARIÁVEIS - PESSOAL CIVIL	234.000,00			
31.90.91	SENTENÇAS JUDICIAIS	8.000,00			
31.90.92	DESPESAS DE EXERCÍCIOS ANTERIORES	32.000,00			
31.90.96	RESSARCIMENTO DE DESPESAS DE PESSOAL REQUISITADO	25.000,00			
31.91.00	APLICAÇÕES DIRETAS- INTRA-ORÇAMENTÁRIAS		1.928.923,00		
31.91.13	OBRIGAÇÕES PATRONAIS	1.928.923,00			
32.00.00	JUROS E ENCARGOS DA DÍVIDA			27.000,00	
32.90.00	APLICAÇÕES DIRETAS		2.000,00		
32.90.21	JUROS SOBRE A DÍVIDA POR CONTRATO	2.000,00			
32.91.00	APLICAÇÕES DIRETAS- INTRA-ORÇAMENTÁRIAS		25.000,00		
32.91.21	JUROS SOBRE A DÍVIDA POR CONTRATO	20.000,00			
32.91.22	OUTROS ENCARGOS SOBRE A DÍVIDA POR CONTRATO	5.000,00			
33.00.00	OUTRAS DESPESAS CORRENTES			21.990.525,00	
33.50.00	TRANSFERÊNCIAS A INSTITUIÇÕES PRIVADAS SEM FINS LUCRATIVOS		2.000,00		
33.50.43	SUBVENÇÕES SOCIAIS	2.000,00			
33.90.00	APLICAÇÕES DIRETAS		21.928.525,00		
33.90.08	OUTROS BENEFÍCIOS ASSISTENCIAIS DO SERVIDOR E DO MILITAR	50.000,00			
33.90.14	DIÁRIAS - PESSOAL CIVIL	325.066,60			
33.90.30	MATERIAL DE CONSUMO	3.073.492,20			
33.90.31	PREMIAÇÕES CULTURAIS, ARTÍSTICAS, CIENTÍFICAS, DESPORTIVAS E	1.005.000,00			
33.90.32	MATERIAL, BEM OU SERVIÇO PARA DISTRIBUIÇÃO GRATUITA	1.198.000,00			
33.90.33	PASSAGENS E DESPESAS COM LOCOMOÇÃO	53.320,50			
33.90.34	OUTRAS DESPESAS DE PESSOAL DECORRENTES DE CONTRATOS DE T	35.000,00			
33.90.35	SERVIÇOS DE CONSULTORIA	541.000,00			
33.90.36	OUTROS SERVIÇOS DE TERCEIROS - PESSOA FÍSICA	1.119.069,20			
33.90.37	LOCAÇÃO DE MÃO-DE-OBRA	5.000,00			
33.90.39	OUTROS SERVIÇOS DE TERCEIROS - PESSOA JURÍDICA	13.615.390,75			
33.90.41	CONTRIBUIÇÕES	42.000,00			
33.90.47	OBRIGAÇÕES TRIBUTÁRIAS E CONTRIBUTIVAS	382.000,00			
33.90.48	OUTROS AUXÍLIOS FINANCEIROS A PESSOA FÍSICA	136.000,00			
33.90.91	SENTENÇAS JUDICIAIS	25.000,00			
33.90.92	DESPESAS DE EXERCÍCIOS ANTERIORES	169.660,25			
33.90.93	INDENIZAÇÕES E RESTITUIÇÕES	153.525,50			
33.91.00	APLICAÇÕES DIRETAS- INTRA-ORÇAMENTÁRIAS		60.000,00		
33.91.39	OUTROS SERVIÇOS DE TERCEIROS - PESSOA JURÍDICA	60.000,00			
40.00.00	DESPESAS DE CAPITAL				10.202.260,00
41.00.00	INVESTIMENTOS				
44.90.00	APLICAÇÕES DIRETAS		9.422.260,00	9.472.260,00	
44.90.51	OBRAS E INSTALAÇÕES	7.545.641,00			
44.90.52	EQUIPAMENTOS E MATERIAL PERMANENTE	1.796.619,00			
44.90.61	AQUISIÇÃO DE IMÓVEIS	80.000,00			
44.91.00	APLICAÇÕES DIRETAS- INTRA-ORÇAMENTÁRIAS		50.000,00		
44.91.51	OBRAS E INSTALAÇÕES	50.000,00			
45.00.00	INVERSÕES FINANCEIRAS			100.000,00	
45.90.00	APLICAÇÕES DIRETAS		100.000,00		
45.90.61	AQUISIÇÃO DE IMÓVEIS	100.000,00			
46.00.00	AMORTIZAÇÃO DA DÍVIDA			630.000,00	
46.90.00	APLICAÇÕES DIRETAS		550.000,00		
46.90.71	PRINCIPAL DA DÍVIDA CONTRATUAL RESGATADA	550.000,00			
46.91.00	APLICAÇÕES DIRETAS- INTRA-ORÇAMENTÁRIAS		80.000,00		
46.91.71	PRINCIPAL DA DÍVIDA CONTRATUAL RESGATADA	80.000,00			
90.00.00	RESERVA DE CONTINGÊNCIA				853.000,00
99.00.00	RESERVA DE CONTINGÊNCIA			853.000,00	
99.99.00	RESERVA DE CONTINGÊNCIA		853.000,00		
99.99.99	RESERVA DE CONTINGÊNCIA	853.000,00			



PREFEITURA MUNICIPAL DE ITAQUITINGA

AVENIDA ANTONIO CARLOS ALMEIDA - CNPJ:10150076/0001-57

Orçamento Programa - Exercício de 2015

Anexo 02

Página 2

Orcamentario

NATUREZA DA DESPESA - CONSOLIDAÇÃO GERAL

Lei: 1, Data: 03/10/2014

Código	Especificação	Elemento	Modalidade	Grupo	Categoria Econômica
TOTAL					66.488.500,00

**PREFEITURA MUNICIPAL DE ITAQUITINGA**

AVENIDA ANTONIO CARLOS ALMEIDA - CNPJ:10150076/0001-57

Orçamento Programa

- Exercício de 2015

Anexo 02

Página 1

NATUREZA DA DESPESA POR ORGÃO

Lei: 1, Data: 03/10/2014

PODER ORGÃO	01 PODER LEGISLATIVO 00 CAMARA MUNICIPAL					
Código	Especificação	F.R.	Elemento	Modalidade	Grupo	Categoria Econômica
3.0.00.00	DESPESAS CORRENTES	0.000.000				2.053.400,25
3.1.00.00	PESSOAL E ENCARGOS SOCIAIS	0.000.000			1.683.715,00	
3.1.90.00	APLICAÇÕES DIRETAS	0.000.000		1.639.792,00		
3.1.90.11	VENCIMENTOS E VANTAGENS FIXAS - PESSOAL CIVIL	0.01.00	1.493.382,00			
3.1.90.13	OBRIGAÇÕES PATRONAIS	0.01.00	146.410,00			
3.1.91.00	APLICAÇÕES DIRETAS- INTRA-ORÇAMENTÁRIAS	0.000.000		43.923,00		
3.1.91.13	OBRIGAÇÕES PATRONAIS	0.01.00	43.923,00			
3.3.00.00	OUTRAS DESPESAS CORRENTES	0.000.000			369.685,25	
3.3.90.00	APLICAÇÕES DIRETAS	0.000.000		369.685,25		
3.3.90.14	DIÁRIAS - PESSOAL CIVIL	0.01.00	38.066,60			
3.3.90.30	MATERIAL DE CONSUMO	0.01.00	61.492,20			
3.3.90.33	PASSAGENS E DESPESAS COM LOCOMOÇÃO	0.01.00	7.320,50			
3.3.90.36	OUTROS SERVIÇOS DE TERCEIROS - PESSOA FÍSICA	0.01.00	17.569,20			
3.3.90.39	OUTROS SERVIÇOS DE TERCEIROS - PESSOA JURÍDICA	0.01.00	161.051,00			
3.3.90.92	DESPESAS DE EXERCÍCIOS ANTERIORES	0.01.00	3.660,25			
3.3.90.93	INDENIZAÇÕES E RESTITUIÇÕES	0.01.00	80.525,50			
4.0.00.00	DESPESAS DE CAPITAL	0.000.000				36.602,50
4.4.00.00	INVESTIMENTOS	0.000.000			36.602,50	
4.4.90.00	APLICAÇÕES DIRETAS	0.000.000		36.602,50		
4.4.90.51	OBRAS E INSTALAÇÕES	0.01.00	14.641,00			
4.4.90.52	EQUIPAMENTOS E MATERIAL PERMANENTE	0.01.00	21.961,50			
TOTAL						2.090.002,75

**PREFEITURA MUNICIPAL DE ITAQUITINGA**

AVENIDA ANTONIO CARLOS ALMEIDA - CNPJ:10150076/0001-57

Orçamento Programa

- Exercício de 2015

Anexo 02

Página 2

NATUREZA DA DESPESA POR ORGÃO

Lei: 1, Data: 03/10/2014

PODER ORGÃO	02 PODER EXECUTIVO 11 GABINETE DO PREFEITO					
Código	Especificação	F.R.	Elemento	Modalidade	Grupo	Categoria Econômica
3.0.00.00	DESPESAS CORRENTES	0.000.000				1.993.839,75
3.1.00.00	PESSOAL E ENCARGOS SOCIAIS	0.000.000			1.067.000,00	
3.1.90.00	APLICAÇÕES DIRETAS	0.000.000		1.063.000,00		
3.1.90.04	CONTRATAÇÃO POR TEMPO DETERMINADO	0.01.14	50.000,00			
3.1.90.11	VENCIMENTOS E VANTAGENS FIXAS - PESSOAL CIVIL	0.01.00	950.000,00			
3.1.90.11	VENCIMENTOS E VANTAGENS FIXAS - PESSOAL CIVIL	0.01.14	40.000,00			
3.1.90.13	OBRIGAÇÕES PATRONAIS	0.01.14	22.000,00			
3.1.90.16	OUTRAS DESPESAS VARIÁVEIS - PESSOAL CIVIL	0.01.00	1.000,00			
3.1.91.00	APLICAÇÕES DIRETAS- INTRA-ORÇAMENTÁRIAS	0.000.000		4.000,00		
3.1.91.13	OBRIGAÇÕES PATRONAIS	0.01.14	4.000,00			
3.3.00.00	OUTRAS DESPESAS CORRENTES	0.000.000			926.839,75	
3.3.90.00	APLICAÇÕES DIRETAS	0.000.000		926.839,75		
3.3.90.14	DIÁRIAS - PESSOAL CIVIL	0.01.00	15.000,00			
3.3.90.14	DIÁRIAS - PESSOAL CIVIL	0.01.14	20.000,00			
3.3.90.30	MATERIAL DE CONSUMO	0.01.00	25.000,00			
3.3.90.30	MATERIAL DE CONSUMO	0.01.07	2.000,00			
3.3.90.30	MATERIAL DE CONSUMO	0.01.14	97.000,00			
3.3.90.32	MATERIAL, BEM OU SERVIÇO PARA DISTRIBUIÇÃO GRATUIT	0.01.07	1.000,00			
3.3.90.32	MATERIAL, BEM OU SERVIÇO PARA DISTRIBUIÇÃO GRATUIT	0.01.14	15.000,00			
3.3.90.33	PASSAGENS E DESPESAS COM LOCOMOÇÃO	0.01.00	2.000,00			
3.3.90.35	SERVIÇOS DE CONSULTORIA	0.01.00	80.000,00			
3.3.90.36	OUTROS SERVIÇOS DE TERCEIROS - PESSOA FÍSICA	0.01.00	19.000,00			
3.3.90.36	OUTROS SERVIÇOS DE TERCEIROS - PESSOA FÍSICA	0.01.07	2.000,00			
3.3.90.36	OUTROS SERVIÇOS DE TERCEIROS - PESSOA FÍSICA	0.01.14	78.000,00			
3.3.90.39	OUTROS SERVIÇOS DE TERCEIROS - PESSOA JURÍDICA	0.01.00	433.839,75			
3.3.90.39	OUTROS SERVIÇOS DE TERCEIROS - PESSOA JURÍDICA	0.01.07	2.000,00			
3.3.90.39	OUTROS SERVIÇOS DE TERCEIROS - PESSOA JURÍDICA	0.01.14	102.000,00			
3.3.90.41	CONTRIBUIÇÕES	0.01.00	30.000,00			
3.3.90.92	DESPESAS DE EXERCÍCIOS ANTERIORES	0.01.00	1.000,00			
3.3.90.93	INDENIZAÇÕES E RESTITUIÇÕES	0.01.14	2.000,00			
4.0.00.00	DESPESAS DE CAPITAL	0.000.000				85.000,00
4.4.00.00	INVESTIMENTOS	0.000.000			85.000,00	
4.4.90.00	APLICAÇÕES DIRETAS	0.000.000		85.000,00		
4.4.90.52	EQUIPAMENTOS E MATERIAL PERMANENTE	0.01.00	40.000,00			
4.4.90.52	EQUIPAMENTOS E MATERIAL PERMANENTE	0.01.14	45.000,00			
TOTAL						2.078.839,75

**PREFEITURA MUNICIPAL DE ITAQUITINGA**

AVENIDA ANTONIO CARLOS ALMEIDA - CNPJ:10150076/0001-57

Orçamento Programa

- Exercício de 2015

Anexo 02

Página 3

NATUREZA DA DESPESA POR ORGÃO

Lei: 1, Data: 03/10/2014

PODER ORGÃO		02 PODER EXECUTIVO 12 GABINETE DA PROCURADORIA MUNICIPAL				
Código	Especificação	F.R.	Elemento	Modalidade	Grupo	Categoria Econômica
3.0.00.00	DESPESAS CORRENTES	0.000.000				206.000,00
3.1.00.00	PESSOAL E ENCARGOS SOCIAIS	0.000.000			101.000,00	
3.1.90.00	APLICAÇÕES DIRETAS	0.000.000		101.000,00		
3.1.90.11	VENCIMENTOS E VANTAGENS FIXAS - PESSOAL CIVIL	0.01.00	100.000,00			
3.1.90.16	OUTRAS DESPESAS VARIÁVEIS - PESSOAL CIVIL	0.01.00	1.000,00			
3.3.00.00	OUTRAS DESPESAS CORRENTES	0.000.000			105.000,00	
3.3.90.00	APLICAÇÕES DIRETAS	0.000.000		105.000,00		
3.3.90.14	DIÁRIAS - PESSOAL CIVIL	0.01.00	5.000,00			
3.3.90.30	MATERIAL DE CONSUMO	0.01.00	5.000,00			
3.3.90.35	SERVIÇOS DE CONSULTORIA	0.01.00	80.000,00			
3.3.90.36	OUTROS SERVIÇOS DE TERCEIROS - PESSOA FÍSICA	0.01.00	5.000,00			
3.3.90.39	OUTROS SERVIÇOS DE TERCEIROS - PESSOA JURÍDICA	0.01.00	10.000,00			
4.0.00.00	DESPESAS DE CAPITAL	0.000.000				10.000,00
4.4.00.00	INVESTIMENTOS	0.000.000			10.000,00	
4.4.90.00	APLICAÇÕES DIRETAS	0.000.000		10.000,00		
4.4.90.52	EQUIPAMENTOS E MATERIAL PERMANENTE	0.01.00	10.000,00			
TOTAL						216.000,00

**PREFEITURA MUNICIPAL DE ITAQUITINGA**

AVENIDA ANTONIO CARLOS ALMEIDA - CNPJ:10150076/0001-57

Orçamento Programa

- Exercício de 2015

Anexo 02

Página 4

NATUREZA DA DESPESA POR ORGÃO

Lei: 1, Data: 03/10/2014

PODER ORGÃO						
02 PODER EXECUTIVO						
13 SECRETARIA DE COORDENAÇÃO POLÍTICA DE GOVERNO						
Código	Especificação	F.R.	Elemento	Modalidade	Grupo	Categoria Econômica
3.0.00.00	DESPESAS CORRENTES	0.000.000				34.000,00
3.1.00.00	PESSOAL E ENCARGOS SOCIAIS	0.000.000			22.000,00	
3.1.90.00	APLICAÇÕES DIRETAS	0.000.000		22.000,00		
3.1.90.11	VENCIMENTOS E VANTAGENS FIXAS - PESSOAL CIVIL	0.01.00	20.000,00			
3.1.90.16	OUTRAS DESPESAS VARIÁVEIS - PESSOAL CIVIL	0.01.00	2.000,00			
3.3.00.00	OUTRAS DESPESAS CORRENTES	0.000.000			12.000,00	
3.3.90.00	APLICAÇÕES DIRETAS	0.000.000		12.000,00		
3.3.90.30	MATERIAL DE CONSUMO	0.01.00	4.000,00			
3.3.90.36	OUTROS SERVIÇOS DE TERCEIROS - PESSOA FÍSICA	0.01.00	3.000,00			
3.3.90.39	OUTROS SERVIÇOS DE TERCEIROS - PESSOA JURÍDICA	0.01.00	5.000,00			
4.0.00.00	DESPESAS DE CAPITAL	0.000.000				5.000,00
4.4.00.00	INVESTIMENTOS	0.000.000			5.000,00	
4.4.90.00	APLICAÇÕES DIRETAS	0.000.000		5.000,00		
4.4.90.52	EQUIPAMENTOS E MATERIAL PERMANENTE	0.01.00	5.000,00			
TOTAL						39.000,00

**PREFEITURA MUNICIPAL DE ITAQUITINGA**

AVENIDA ANTONIO CARLOS ALMEIDA - CNPJ:10150076/0001-57

Orçamento Programa

Exercício de 2015

Anexo 02

Página 5

NATUREZA DA DESPESA POR ORGÃO

Lei: 1, Data: 03/10/2014

PODER ORGÃO						
02 PODER EXECUTIVO						
14 SECRETARIA GERAL DO CONTROLE INTERNO						
Código	Especificação	F.R.	Elemento	Modalidade	Grupo	Categoria Econômica
3.0.00.00	DESPESAS CORRENTES	0.000.000				179.000,00
3.1.00.00	PESSOAL E ENCARGOS SOCIAIS	0.000.000			152.000,00	
3.1.90.00	APLICAÇÕES DIRETAS	0.000.000		142.000,00		
3.1.90.11	VENCIMENTOS E VANTAGENS FIXAS - PESSOAL CIVIL	0.01.00	120.000,00			
3.1.90.13	OBRIGAÇÕES PATRONAIS	0.01.00	20.000,00			
3.1.90.16	OUTRAS DESPESAS VARIÁVEIS - PESSOAL CIVIL	0.01.00	2.000,00			
3.1.91.00	APLICAÇÕES DIRETAS- INTRA-ORÇAMENTÁRIAS	0.000.000		10.000,00		
3.1.91.13	OBRIGAÇÕES PATRONAIS	0.01.00	10.000,00			
3.3.00.00	OUTRAS DESPESAS CORRENTES	0.000.000			27.000,00	
3.3.90.00	APLICAÇÕES DIRETAS	0.000.000		27.000,00		
3.3.90.14	DIÁRIAS - PESSOAL CIVIL	0.01.00	5.000,00			
3.3.90.30	MATERIAL DE CONSUMO	0.01.00	2.000,00			
3.3.90.36	OUTROS SERVIÇOS DE TERCEIROS - PESSOA FÍSICA	0.01.00	5.000,00			
3.3.90.39	OUTROS SERVIÇOS DE TERCEIROS - PESSOA JURÍDICA	0.01.00	15.000,00			
4.0.00.00	DESPESAS DE CAPITAL	0.000.000				5.000,00
4.4.00.00	INVESTIMENTOS	0.000.000			5.000,00	
4.4.90.00	APLICAÇÕES DIRETAS	0.000.000		5.000,00		
4.4.90.52	EQUIPAMENTOS E MATERIAL PERMANENTE	0.01.00	5.000,00			
TOTAL						184.000,00

**PREFEITURA MUNICIPAL DE ITAQUITINGA**

AVENIDA ANTONIO CARLOS ALMEIDA - CNPJ:10150076/0001-57

Orçamento Programa - Exercício de 2015

Anexo 02

Página 6

NATUREZA DA DESPESA POR ORGÃO

Lei: 1, Data: 03/10/2014

PODER ORGÃO	02 PODER EXECUTIVO 15 SECRETARIA DE ADMINISTRAÇÃO					
Código	Especificação	F.R.	Elemento	Modalidade	Grupo	Categoria Econômica
3.0.00.00	DESPESAS CORRENTES	0.000.000				5.805.000,00
3.1.00.00	PESSOAL E ENCARGOS SOCIAIS	0.000.000			2.047.000,00	
3.1.90.00	APLICAÇÕES DIRETAS	0.000.000		1.647.000,00		
3.1.90.04	CONTRATAÇÃO POR TEMPO DETERMINADO	0.01.00	180.000,00			
3.1.90.11	VENCIMENTOS E VANTAGENS FIXAS - PESSOAL CIVIL	0.01.00	710.000,00			
3.1.90.13	OBRIGAÇÕES PATRONAIS	0.01.00	722.000,00			
3.1.90.16	OUTRAS DESPESAS VARIÁVEIS - PESSOAL CIVIL	0.01.00	10.000,00			
3.1.90.92	DESPESAS DE EXERCÍCIOS ANTERIORES	0.01.00	5.000,00			
3.1.90.96	RESSARCIMENTO DE DESPESAS DE PESSOAL REQUISITADO	0.01.00	20.000,00			
3.1.91.00	APLICAÇÕES DIRETAS- INTRA-ORÇAMENTÁRIAS	0.000.000		400.000,00		
3.1.91.13	OBRIGAÇÕES PATRONAIS	0.01.00	400.000,00			
3.2.00.00	JUROS E ENCARGOS DA DÍVIDA	0.000.000			27.000,00	
3.2.90.00	APLICAÇÕES DIRETAS	0.000.000		2.000,00		
3.2.90.21	JUROS SOBRE A DÍVIDA POR CONTRATO	0.01.00	2.000,00			
3.2.91.00	APLICAÇÕES DIRETAS- INTRA-ORÇAMENTÁRIAS	0.000.000		25.000,00		
3.2.91.21	JUROS SOBRE A DÍVIDA POR CONTRATO	0.01.00	20.000,00			
3.2.91.22	OUTROS ENCARGOS SOBRE A DÍVIDA POR CONTRATO	0.01.00	5.000,00			
3.3.00.00	OUTRAS DESPESAS CORRENTES	0.000.000			3.731.000,00	
3.3.90.00	APLICAÇÕES DIRETAS	0.000.000		3.731.000,00		
3.3.90.14	DIÁRIAS - PESSOAL CIVIL	0.01.00	28.000,00			
3.3.90.30	MATERIAL DE CONSUMO	0.01.00	103.000,00			
3.3.90.35	SERVIÇOS DE CONSULTORIA	0.01.00	80.000,00			
3.3.90.36	OUTROS SERVIÇOS DE TERCEIROS - PESSOA FÍSICA	0.01.00	50.000,00			
3.3.90.39	OUTROS SERVIÇOS DE TERCEIROS - PESSOA JURÍDICA	0.01.00	2.975.000,00			
3.3.90.47	OBRIGAÇÕES TRIBUTÁRIAS E CONTRIBUTIVAS	0.01.00	350.000,00			
3.3.90.91	SENTENÇAS JUDICIAIS	0.01.00	20.000,00			
3.3.90.92	DESPESAS DE EXERCÍCIOS ANTERIORES	0.01.00	100.000,00			
3.3.90.93	INDENIZAÇÕES E RESTITUIÇÕES	0.01.00	25.000,00			
4.0.00.00	DESPESAS DE CAPITAL	0.000.000				738.000,00
4.4.00.00	INVESTIMENTOS	0.000.000			108.000,00	
4.4.90.00	APLICAÇÕES DIRETAS	0.000.000		108.000,00		
4.4.90.52	EQUIPAMENTOS E MATERIAL PERMANENTE	0.01.00	108.000,00			
4.6.00.00	AMORTIZAÇÃO DA DÍVIDA	0.000.000			630.000,00	
4.6.90.00	APLICAÇÕES DIRETAS	0.000.000		550.000,00		
4.6.90.71	PRINCIPAL DA DÍVIDA CONTRATUAL RESGATADA	0.01.00	550.000,00			
4.6.91.00	APLICAÇÕES DIRETAS- INTRA-ORÇAMENTÁRIAS	0.000.000		80.000,00		
4.6.91.71	PRINCIPAL DA DÍVIDA CONTRATUAL RESGATADA	0.01.00	80.000,00			
TOTAL						6.543.000,00

**PREFEITURA MUNICIPAL DE ITAQUITINGA**

AVENIDA ANTONIO CARLOS ALMEIDA - CNPJ:10150076/0001-57

Orçamento Programa

Exercício de 2015

Anexo 02

Página 7

NATUREZA DA DESPESA POR ORGÃO

Lei: 1, Data: 03/10/2014

PODER ORGÃO	02 PODER EXECUTIVO 16 SECRETARIA DE FINANÇAS					
Código	Especificação	F.R.	Elemento	Modalidade	Grupo	Categoria Econômica
3.0.00.00	DESPESAS CORRENTES	0.000.000				992.000,00
3.1.00.00	PESSOAL E ENCARGOS SOCIAIS	0.000.000			597.000,00	
3.1.90.00	APLICAÇÕES DIRETAS	0.000.000		597.000,00		
3.1.90.11	VENCIMENTOS E VANTAGENS FIXAS - PESSOAL CIVIL	0.01.00	588.000,00			
3.1.90.13	OBRIGAÇÕES PATRONAIS	0.01.00	1.000,00			
3.1.90.16	OUTRAS DESPESAS VARIÁVEIS - PESSOAL CIVIL	0.01.00	8.000,00			
3.3.00.00	OUTRAS DESPESAS CORRENTES	0.000.000			395.000,00	
3.3.90.00	APLICAÇÕES DIRETAS	0.000.000		395.000,00		
3.3.90.14	DIÁRIAS - PESSOAL CIVIL	0.01.00	24.000,00			
3.3.90.30	MATERIAL DE CONSUMO	0.01.00	16.000,00			
3.3.90.35	SERVIÇOS DE CONSULTORIA	0.01.00	80.000,00			
3.3.90.36	OUTROS SERVIÇOS DE TERCEIROS - PESSOA FÍSICA	0.01.00	17.000,00			
3.3.90.39	OUTROS SERVIÇOS DE TERCEIROS - PESSOA JURÍDICA	0.01.00	236.000,00			
3.3.90.92	DESPESAS DE EXERCÍCIOS ANTERIORES	0.01.00	22.000,00			
4.0.00.00	DESPESAS DE CAPITAL	0.000.000				36.500,00
4.4.00.00	INVESTIMENTOS	0.000.000			36.500,00	
4.4.90.00	APLICAÇÕES DIRETAS	0.000.000		36.500,00		
4.4.90.52	EQUIPAMENTOS E MATERIAL PERMANENTE	0.01.00	36.500,00			
9.0.00.00	RESERVA DE CONTINGÊNCIA	0.000.000				500.000,00
9.9.00.00	RESERVA DE CONTINGÊNCIA	0.000.000			500.000,00	
9.9.99.00	RESERVA DE CONTINGÊNCIA	0.000.000		500.000,00		
9.9.99.99	RESERVA DE CONTINGÊNCIA	0.01.00	500.000,00			
TOTAL						1.528.500,00

**PREFEITURA MUNICIPAL DE ITAQUITINGA**

AVENIDA ANTONIO CARLOS ALMEIDA - CNPJ:10150076/0001-57 Orçamento Programa - Exercício de 2015

Anexo 02

Página 8

NATUREZA DA DESPESA POR ORGÃO

Lei: 1, Data: 03/10/2014

PODER ORGÃO	02 PODER EXECUTIVO 17 SECRETARIA DE ASSISTÊNCIA E DESENVOLVIMENTO SOCIAL					
Código	Especificação	F.R.	Elemento	Modalidade	Grupo	Categoria Econômica
3.0.00.00	DESPESAS CORRENTES	0.000.000				2.872.000,00
3.1.00.00	PESSOAL E ENCARGOS SOCIAIS	0.000.000			1.584.000,00	
3.1.90.00	APLICAÇÕES DIRETAS	0.000.000		1.551.000,00		
3.1.90.04	CONTRATAÇÃO POR TEMPO DETERMINADO	0.01.00	60.000,00			
3.1.90.04	CONTRATAÇÃO POR TEMPO DETERMINADO	0.01.07	467.000,00			
3.1.90.04	CONTRATAÇÃO POR TEMPO DETERMINADO	1.05.05	262.000,00			
3.1.90.11	VENCIMENTOS E VANTAGENS FIXAS - PESSOAL CIVIL	0.01.00	150.000,00			
3.1.90.11	VENCIMENTOS E VANTAGENS FIXAS - PESSOAL CIVIL	0.01.07	361.000,00			
3.1.90.11	VENCIMENTOS E VANTAGENS FIXAS - PESSOAL CIVIL	1.05.05	39.000,00			
3.1.90.13	OBRIGAÇÕES PATRONAIS	0.01.00	12.000,00			
3.1.90.13	OBRIGAÇÕES PATRONAIS	0.01.07	149.000,00			
3.1.90.13	OBRIGAÇÕES PATRONAIS	1.05.05	44.000,00			
3.1.90.16	OUTRAS DESPESAS VARIÁVEIS - PESSOAL CIVIL	0.01.00	3.000,00			
3.1.90.16	OUTRAS DESPESAS VARIÁVEIS - PESSOAL CIVIL	0.01.07	2.000,00			
3.1.90.92	DESPESAS DE EXERCÍCIOS ANTERIORES	0.01.07	2.000,00			
3.1.91.00	APLICAÇÕES DIRETAS- INTRA-ORÇAMENTÁRIAS	0.000.000		33.000,00		
3.1.91.13	OBRIGAÇÕES PATRONAIS	0.01.07	21.000,00			
3.1.91.13	OBRIGAÇÕES PATRONAIS	1.05.05	12.000,00			
3.3.00.00	OUTRAS DESPESAS CORRENTES	0.000.000			1.288.000,00	
3.3.50.00	TRANSFERÊNCIAS A INSTITUIÇÕES PRIVADAS SEM FINS LUCF	0.000.000		2.000,00		
3.3.50.43	SUBVENÇÕES SOCIAIS	0.01.07	1.000,00			
3.3.50.43	SUBVENÇÕES SOCIAIS	1.05.05	1.000,00			
3.3.90.00	APLICAÇÕES DIRETAS	0.000.000		1.286.000,00		
3.3.90.14	DIÁRIAS - PESSOAL CIVIL	0.01.00	10.000,00			
3.3.90.14	DIÁRIAS - PESSOAL CIVIL	0.01.07	31.000,00			
3.3.90.14	DIÁRIAS - PESSOAL CIVIL	0.01.14	20.000,00			
3.3.90.14	DIÁRIAS - PESSOAL CIVIL	1.05.05	5.000,00			
3.3.90.30	MATERIAL DE CONSUMO	0.01.00	24.000,00			
3.3.90.30	MATERIAL DE CONSUMO	0.01.07	122.000,00			
3.3.90.30	MATERIAL DE CONSUMO	0.01.14	10.000,00			
3.3.90.30	MATERIAL DE CONSUMO	1.05.05	70.000,00			
3.3.90.32	MATERIAL, BEM OU SERVIÇO PARA DISTRIBUIÇÃO GRATUIT	0.01.07	481.000,00			
3.3.90.32	MATERIAL, BEM OU SERVIÇO PARA DISTRIBUIÇÃO GRATUIT	1.05.05	120.000,00			
3.3.90.35	SERVIÇOS DE CONSULTORIA	0.01.07	1.000,00			
3.3.90.36	OUTROS SERVIÇOS DE TERCEIROS - PESSOA FÍSICA	0.01.00	20.000,00			
3.3.90.36	OUTROS SERVIÇOS DE TERCEIROS - PESSOA FÍSICA	0.01.07	88.000,00			
3.3.90.36	OUTROS SERVIÇOS DE TERCEIROS - PESSOA FÍSICA	0.01.14	10.000,00			
3.3.90.36	OUTROS SERVIÇOS DE TERCEIROS - PESSOA FÍSICA	1.05.05	24.000,00			
3.3.90.39	OUTROS SERVIÇOS DE TERCEIROS - PESSOA JURÍDICA	0.01.00	21.000,00			

**PREFEITURA MUNICIPAL DE ITAQUITINGA**

AVENIDA ANTONIO CARLOS ALMEIDA - CNPJ:10150076/0001-57

Orçamento Programa

Exercício de 2015

Anexo 02

Página 9

NATUREZA DA DESPESA POR ORGÃO

Lei: 1, Data: 03/10/2014

PODER ORGÃO	02 PODER EXECUTIVO 17 SECRETARIA DE ASSISTÊNCIA E DESENVOLVIMENTO SOCIAL					
Código	Especificação	F.R.	Elemento	Modalidade	Grupo	Categoria Econômica
3.3.90.39	OUTROS SERVIÇOS DE TERCEIROS - PESSOA JURÍDICA	0.01.07	144.000,00			
3.3.90.39	OUTROS SERVIÇOS DE TERCEIROS - PESSOA JURÍDICA	0.01.14	10.000,00			
3.3.90.39	OUTROS SERVIÇOS DE TERCEIROS - PESSOA JURÍDICA	1.05.05	20.000,00			
3.3.90.48	OUTROS AUXÍLIOS FINANCEIROS A PESSOA FÍSICA	0.01.07	30.000,00			
3.3.90.48	OUTROS AUXÍLIOS FINANCEIROS A PESSOA FÍSICA	1.05.05	11.000,00			
3.3.90.92	DESPESAS DE EXERCÍCIOS ANTERIORES	0.01.07	3.000,00			
3.3.90.92	DESPESAS DE EXERCÍCIOS ANTERIORES	1.05.05	1.000,00			
3.3.90.93	INDENIZAÇÕES E RESTITUIÇÕES	0.01.07	10.000,00			
4.0.00.00	DESPESAS DE CAPITAL	0.000.000				374.000,00
4.4.00.00	INVESTIMENTOS	0.000.000			374.000,00	
4.4.90.00	APLICAÇÕES DIRETAS	0.000.000		374.000,00		
4.4.90.51	OBRAS E INSTALAÇÕES	0.01.07	120.000,00			
4.4.90.51	OBRAS E INSTALAÇÕES	1.05.05	60.000,00			
4.4.90.52	EQUIPAMENTOS E MATERIAL PERMANENTE	0.01.00	12.000,00			
4.4.90.52	EQUIPAMENTOS E MATERIAL PERMANENTE	0.01.07	40.000,00			
4.4.90.52	EQUIPAMENTOS E MATERIAL PERMANENTE	0.02.05	130.000,00			
4.4.90.52	EQUIPAMENTOS E MATERIAL PERMANENTE	1.05.05	12.000,00			
TOTAL						3.246.000,00

**PREFEITURA MUNICIPAL DE ITAQUITINGA**

AVENIDA ANTONIO CARLOS ALMEIDA - CNPJ:10150076/0001-57

Orçamento Programa - Exercício de 2015

Anexo 02

Página 10

NATUREZA DA DESPESA POR ORGÃO

Lei: 1, Data: 03/10/2014

PODER ORGÃO	02 PODER EXECUTIVO 18 SECRETARIA DE SAÚDE					
Código	Especificação	F.R.	Elemento	Modalidade	Grupo	Categoria Econômica
3.0.00.00	DESPESAS CORRENTES	0.000.000				12.199.000,00
3.1.00.00	PESSOAL E ENCARGOS SOCIAIS	0.000.000			8.834.000,00	
3.1.90.00	APLICAÇÕES DIRETAS	0.000.000		8.319.000,00		
3.1.90.04	CONTRATAÇÃO POR TEMPO DETERMINADO	0.01.10	4.570.000,00			
3.1.90.04	CONTRATAÇÃO POR TEMPO DETERMINADO	1.05.04	756.000,00			
3.1.90.11	VENCIMENTOS E VANTAGENS FIXAS - PESSOAL CIVIL	0.01.00	40.000,00			
3.1.90.11	VENCIMENTOS E VANTAGENS FIXAS - PESSOAL CIVIL	0.01.10	683.000,00			
3.1.90.11	VENCIMENTOS E VANTAGENS FIXAS - PESSOAL CIVIL	1.05.04	1.115.000,00			
3.1.90.13	OBRIGAÇÕES PATRONAIS	0.01.00	1.000,00			
3.1.90.13	OBRIGAÇÕES PATRONAIS	0.01.10	865.000,00			
3.1.90.13	OBRIGAÇÕES PATRONAIS	1.05.04	141.000,00			
3.1.90.16	OUTRAS DESPESAS VARIÁVEIS - PESSOAL CIVIL	0.01.00	2.000,00			
3.1.90.16	OUTRAS DESPESAS VARIÁVEIS - PESSOAL CIVIL	0.01.10	63.000,00			
3.1.90.16	OUTRAS DESPESAS VARIÁVEIS - PESSOAL CIVIL	1.05.04	53.000,00			
3.1.90.91	SENTENÇAS JUDICIAIS	0.01.10	5.000,00			
3.1.90.92	DESPESAS DE EXERCÍCIOS ANTERIORES	0.01.10	12.000,00			
3.1.90.92	DESPESAS DE EXERCÍCIOS ANTERIORES	1.05.04	8.000,00			
3.1.90.96	RESSARCIMENTO DE DESPESAS DE PESSOAL REQUISITADO	0.01.10	5.000,00			
3.1.91.00	APLICAÇÕES DIRETAS- INTRA-ORÇAMENTÁRIAS	0.000.000		515.000,00		
3.1.91.13	OBRIGAÇÕES PATRONAIS	0.01.10	221.000,00			
3.1.91.13	OBRIGAÇÕES PATRONAIS	1.05.04	294.000,00			
3.3.00.00	OUTRAS DESPESAS CORRENTES	0.000.000			3.365.000,00	
3.3.90.00	APLICAÇÕES DIRETAS	0.000.000		3.365.000,00		
3.3.90.14	DIÁRIAS - PESSOAL CIVIL	0.01.00	5.000,00			
3.3.90.14	DIÁRIAS - PESSOAL CIVIL	0.01.10	49.000,00			
3.3.90.14	DIÁRIAS - PESSOAL CIVIL	1.05.04	12.000,00			
3.3.90.30	MATERIAL DE CONSUMO	0.01.00	10.000,00			
3.3.90.30	MATERIAL DE CONSUMO	0.01.10	665.000,00			
3.3.90.30	MATERIAL DE CONSUMO	1.05.04	565.000,00			
3.3.90.32	MATERIAL, BEM OU SERVIÇO PARA DISTRIBUIÇÃO GRATUIT	0.01.10	65.000,00			
3.3.90.32	MATERIAL, BEM OU SERVIÇO PARA DISTRIBUIÇÃO GRATUIT	1.05.04	429.000,00			
3.3.90.33	PASSAGENS E DESPESAS COM LOCOMOÇÃO	0.01.10	13.000,00			
3.3.90.33	PASSAGENS E DESPESAS COM LOCOMOÇÃO	1.05.04	20.000,00			
3.3.90.34	OUTRAS DESPESAS DE PESSOAL DECORRENTES DE CONT	0.01.10	15.000,00			
3.3.90.34	OUTRAS DESPESAS DE PESSOAL DECORRENTES DE CONT	1.05.04	20.000,00			
3.3.90.35	SERVIÇOS DE CONSULTORIA	0.01.10	120.000,00			
3.3.90.36	OUTROS SERVIÇOS DE TERCEIROS - PESSOA FÍSICA	0.01.00	5.000,00			
3.3.90.36	OUTROS SERVIÇOS DE TERCEIROS - PESSOA FÍSICA	0.01.10	187.000,00			
3.3.90.36	OUTROS SERVIÇOS DE TERCEIROS - PESSOA FÍSICA	1.05.04	170.000,00			

**PREFEITURA MUNICIPAL DE ITAQUITINGA**

AVENIDA ANTONIO CARLOS ALMEIDA - CNPJ:10150076/0001-57

Orçamento Programa - Exercício de 2015

Anexo 02

Página 11

NATUREZA DA DESPESA POR ORGÃO

Lei: 1, Data: 03/10/2014

Código	Especificação	F.R.	Elemento	Modalidade	Grupo	Categoria Econômica
PODER	02 PODER EXECUTIVO					
ORGÃO	18 SECRETARIA DE SAÚDE					
3.3.90.37	LOCAÇÃO DE MÃO-DE-OBRA	0.01.10	5.000,00			
3.3.90.39	OUTROS SERVIÇOS DE TERCEIROS - PESSOA JURÍDICA	0.01.00	20.000,00			
3.3.90.39	OUTROS SERVIÇOS DE TERCEIROS - PESSOA JURÍDICA	0.01.10	567.000,00			
3.3.90.39	OUTROS SERVIÇOS DE TERCEIROS - PESSOA JURÍDICA	1.05.04	239.000,00			
3.3.90.41	CONTRIBUIÇÕES	1.05.04	10.000,00			
3.3.90.47	OBRIGAÇÕES TRIBUTÁRIAS E CONTRIBUTIVAS	0.01.10	18.000,00			
3.3.90.47	OBRIGAÇÕES TRIBUTÁRIAS E CONTRIBUTIVAS	1.05.04	14.000,00			
3.3.90.48	OUTROS AUXÍLIOS FINANCEIROS A PESSOA FÍSICA	0.01.10	60.000,00			
3.3.90.48	OUTROS AUXÍLIOS FINANCEIROS A PESSOA FÍSICA	1.05.04	35.000,00			
3.3.90.91	SENTENÇAS JUDICIAIS	0.01.10	5.000,00			
3.3.90.92	DESPESAS DE EXERCÍCIOS ANTERIORES	0.01.10	24.000,00			
3.3.90.92	DESPESAS DE EXERCÍCIOS ANTERIORES	1.05.04	8.000,00			
3.3.90.93	INDENIZAÇÕES E RESTITUIÇÕES	0.01.10	5.000,00			
3.3.90.93	INDENIZAÇÕES E RESTITUIÇÕES	1.05.04	5.000,00			
4.0.00.00	DESPESAS DE CAPITAL	0.000.000				1.064.000,00
4.4.00.00	INVESTIMENTOS	0.000.000			1.064.000,00	
4.4.90.00	APLICAÇÕES DIRETAS	0.000.000		1.064.000,00		
4.4.90.51	OBRAS E INSTALAÇÕES	0.01.10	151.000,00			
4.4.90.51	OBRAS E INSTALAÇÕES	1.05.04	350.000,00			
4.4.90.51	OBRAS E INSTALAÇÕES	2.02.04	50.000,00			
4.4.90.52	EQUIPAMENTOS E MATERIAL PERMANENTE	0.01.00	3.000,00			
4.4.90.52	EQUIPAMENTOS E MATERIAL PERMANENTE	0.01.10	220.000,00			
4.4.90.52	EQUIPAMENTOS E MATERIAL PERMANENTE	1.05.04	140.000,00			
4.4.90.52	EQUIPAMENTOS E MATERIAL PERMANENTE	2.02.04	70.000,00			
4.4.90.61	AQUISIÇÃO DE IMÓVEIS	0.01.10	50.000,00			
4.4.90.61	AQUISIÇÃO DE IMÓVEIS	1.05.04	30.000,00			
TOTAL						13.263.000,00

**PREFEITURA MUNICIPAL DE ITAQUITINGA**

AVENIDA ANTONIO CARLOS ALMEIDA - CNPJ:10150076/0001-57

Orçamento Programa - Exercício de 2015

Anexo 02

Página 12

NATUREZA DA DESPESA POR ORGÃO

Lei: 1, Data: 03/10/2014

PODER ORGÃO	02 PODER EXECUTIVO 19 SECRETARIA DE EDUCAÇÃO					
Código	Especificação	F.R.	Elemento	Modalidade	Grupo	Categoria Econômica
3.0.00.00	DESPESAS CORRENTES	0.000.000				14.873.500,00
3.1.00.00	PESSOAL E ENCARGOS SOCIAIS	0.000.000			2.636.000,00	
3.1.90.00	APLICAÇÕES DIRETAS	0.000.000		11.713.000,00		
3.1.90.04	CONTRATAÇÃO POR TEMPO DETERMINADO	0.01.00	51.000,00			
3.1.90.04	CONTRATAÇÃO POR TEMPO DETERMINADO	0.05.09	3.042.000,00			
3.1.90.11	VENCIMENTOS E VANTAGENS FIXAS - PESSOAL CIVIL	0.01.00	767.000,00			
3.1.90.11	VENCIMENTOS E VANTAGENS FIXAS - PESSOAL CIVIL	0.05.09	7.175.000,00			
3.1.90.13	OBRIGAÇÕES PATRONAIS	0.01.00	71.000,00			
3.1.90.13	OBRIGAÇÕES PATRONAIS	0.05.09	551.000,00			
3.1.90.16	OUTRAS DESPESAS VARIÁVEIS - PESSOAL CIVIL	0.01.00	21.000,00			
3.1.90.16	OUTRAS DESPESAS VARIÁVEIS - PESSOAL CIVIL	0.05.09	35.000,00			
3.1.91.00	APLICAÇÕES DIRETAS- INTRA-ORÇAMENTÁRIAS	0.000.000		923.000,00		
3.1.91.13	OBRIGAÇÕES PATRONAIS	0.01.00	48.000,00			
3.1.91.13	OBRIGAÇÕES PATRONAIS	0.05.09	875.000,00			
3.3.00.00	OUTRAS DESPESAS CORRENTES	0.000.000			2.237.500,00	
3.3.90.00	APLICAÇÕES DIRETAS	0.000.000		2.177.500,00		
3.3.90.14	DIÁRIAS - PESSOAL CIVIL	0.01.00	13.000,00			
3.3.90.30	MATERIAL DE CONSUMO	0.01.00	341.000,00			
3.3.90.30	MATERIAL DE CONSUMO	0.01.08	450.000,00			
3.3.90.30	MATERIAL DE CONSUMO	0.05.09	86.000,00			
3.3.90.32	MATERIAL, BEM OU SERVIÇO PARA DISTRIBUIÇÃO GRATUIT	0.01.00	62.000,00			
3.3.90.36	OUTROS SERVIÇOS DE TERCEIROS - PESSOA FÍSICA	0.01.00	84.000,00			
3.3.90.36	OUTROS SERVIÇOS DE TERCEIROS - PESSOA FÍSICA	0.01.08	13.000,00			
3.3.90.36	OUTROS SERVIÇOS DE TERCEIROS - PESSOA FÍSICA	0.05.09	12.500,00			
3.3.90.39	OUTROS SERVIÇOS DE TERCEIROS - PESSOA JURÍDICA	0.01.00	1.019.000,00			
3.3.90.39	OUTROS SERVIÇOS DE TERCEIROS - PESSOA JURÍDICA	0.01.08	60.000,00			
3.3.90.39	OUTROS SERVIÇOS DE TERCEIROS - PESSOA JURÍDICA	0.05.09	34.000,00			
3.3.90.92	DESPESAS DE EXERCÍCIOS ANTERIORES	0.05.09	2.000,00			
3.3.90.93	INDENIZAÇÕES E RESTITUIÇÕES	0.05.09	1.000,00			
3.3.91.00	APLICAÇÕES DIRETAS- INTRA-ORÇAMENTÁRIAS	0.000.000		60.000,00		
3.3.91.39	OUTROS SERVIÇOS DE TERCEIROS - PESSOA JURÍDICA	0.01.00	60.000,00			
4.0.00.00	DESPESAS DE CAPITAL	0.000.000				2.061.000,00
4.4.00.00	INVESTIMENTOS	0.000.000			2.061.000,00	
4.4.90.00	APLICAÇÕES DIRETAS	0.000.000		2.061.000,00		
4.4.90.51	OBRAS E INSTALAÇÕES	0.01.00	1.420.000,00			
4.4.90.51	OBRAS E INSTALAÇÕES	0.01.08	70.000,00			
4.4.90.52	EQUIPAMENTOS E MATERIAL PERMANENTE	0.01.00	351.000,00			
4.4.90.52	EQUIPAMENTOS E MATERIAL PERMANENTE	0.01.08	160.000,00			
4.4.90.52	EQUIPAMENTOS E MATERIAL PERMANENTE	0.05.09	60.000,00			



PREFEITURA MUNICIPAL DE ITAQUITINGA

AVENIDA ANTONIO CARLOS ALMEIDA - CNPJ:10150076/0001-57 Orçamento Programa - Exercício de 2015

Anexo 02

Página 13

NATUREZA DA DESPESA POR ORGÃO

Lei: 1, Data: 03/10/2014

Código	Especificação	F.R.	Elemento	Modalidade	Grupo	Categoria Econômica
PODER ORGÃO		02 PODER EXECUTIVO 19 SECRETARIA DE EDUCAÇÃO				
TOTAL						16.934.500,00

**PREFEITURA MUNICIPAL DE ITAQUITINGA**

AVENIDA ANTONIO CARLOS ALMEIDA - CNPJ:10150076/0001-57

Orçamento Programa

Exercício de 2015

Anexo 02

Página 14

NATUREZA DA DESPESA POR ORGÃO

Lei: 1, Data: 03/10/2014

PODER ORGÃO	02 PODER EXECUTIVO 20 SECRETARIA DE CULTURA, ESPORTES E JUVENTUDE					
Código	Especificação	F.R.	Elemento	Modalidade	Grupo	Categoria Econômica
3.0.00.00	DESPESAS CORRENTES	0.000.000				7.067.000,00
3.1.00.00	PESSOAL E ENCARGOS SOCIAIS	0.000.000			78.000,00	
3.1.90.00	APLICAÇÕES DIRETAS	0.000.000		78.000,00		
3.1.90.04	CONTRATAÇÃO POR TEMPO DETERMINADO	0.01.00	20.000,00			
3.1.90.11	VENCIMENTOS E VANTAGENS FIXAS - PESSOAL CIVIL	0.01.00	55.000,00			
3.1.90.13	OBRIGAÇÕES PATRONAIS	0.01.00	3.000,00			
3.3.00.00	OUTRAS DESPESAS CORRENTES	0.000.000			6.989.000,00	
3.3.90.00	APLICAÇÕES DIRETAS	0.000.000		6.989.000,00		
3.3.90.14	DIÁRIAS - PESSOAL CIVIL	0.01.00	5.000,00			
3.3.90.30	MATERIAL DE CONSUMO	0.01.00	65.000,00			
3.3.90.31	PREMIAÇÕES CULTURAIS, ARTÍSTICAS, CIENTÍFICAS, DESP	0.01.00	1.005.000,00			
3.3.90.32	MATERIAL, BEM OU SERVIÇO PARA DISTRIBUIÇÃO GRATUIT	0.01.00	15.000,00			
3.3.90.36	OUTROS SERVIÇOS DE TERCEIROS - PESSOA FÍSICA	0.01.00	58.000,00			
3.3.90.39	OUTROS SERVIÇOS DE TERCEIROS - PESSOA JURÍDICA	0.01.00	5.839.000,00			
3.3.90.41	CONTRIBUIÇÕES	0.01.00	2.000,00			
4.0.00.00	DESPESAS DE CAPITAL	0.000.000				1.854.157,50
4.4.00.00	INVESTIMENTOS	0.000.000			1.854.157,50	
4.4.90.00	APLICAÇÕES DIRETAS	0.000.000		1.854.157,50		
4.4.90.51	OBRAS E INSTALAÇÕES	0.01.00	1.830.000,00			
4.4.90.52	EQUIPAMENTOS E MATERIAL PERMANENTE	0.01.00	24.157,50			
TOTAL						8.921.157,50

**PREFEITURA MUNICIPAL DE ITAQUITINGA**

AVENIDA ANTONIO CARLOS ALMEIDA - CNPJ:10150076/0001-57

Orçamento Programa - Exercício de 2015

Anexo 02

Página 15

NATUREZA DA DESPESA POR ORGÃO

Lei: 1, Data: 03/10/2014

PODER ORGÃO	02 PODER EXECUTIVO 21 SECRETARIA DE INFRA-ESTRUTURA E SERVIÇOS URBANOS					
Código	Especificação	F.R.	Elemento	Modalidade	Grupo	Categoria Econômica
3.0.00.00	DESPESAS CORRENTES	0.000.000				3.577.500,00
3.1.00.00	PESSOAL E ENCARGOS SOCIAIS	0.000.000			1.771.000,00	
3.1.90.00	APLICAÇÕES DIRETAS	0.000.000		1.771.000,00		
3.1.90.04	CONTRATAÇÃO POR TEMPO DETERMINADO	0.01.00	820.000,00			
3.1.90.11	VENCIMENTOS E VANTAGENS FIXAS - PESSOAL CIVIL	0.01.00	905.000,00			
3.1.90.13	OBRIGAÇÕES PATRONAIS	0.01.00	15.000,00			
3.1.90.16	OUTRAS DESPESAS VARIÁVEIS - PESSOAL CIVIL	0.01.00	31.000,00			
3.3.00.00	OUTRAS DESPESAS CORRENTES	0.000.000			1.806.500,00	
3.3.90.00	APLICAÇÕES DIRETAS	0.000.000		1.806.500,00		
3.3.90.14	DIÁRIAS - PESSOAL CIVIL	0.01.00	13.000,00			
3.3.90.30	MATERIAL DE CONSUMO	0.01.00	273.000,00			
3.3.90.36	OUTROS SERVIÇOS DE TERCEIROS - PESSOA FÍSICA	0.01.00	93.000,00			
3.3.90.39	OUTROS SERVIÇOS DE TERCEIROS - PESSOA JURÍDICA	0.01.00	1.422.500,00			
3.3.90.93	INDENIZAÇÕES E RESTITUIÇÕES	0.01.00	5.000,00			
4.0.00.00	DESPESAS DE CAPITAL	0.000.000				2.685.000,00
4.4.00.00	INVESTIMENTOS	0.000.000			2.585.000,00	
4.4.90.00	APLICAÇÕES DIRETAS	0.000.000		2.535.000,00		
4.4.90.51	OBRAS E INSTALAÇÕES	0.01.00	2.360.000,00			
4.4.90.52	EQUIPAMENTOS E MATERIAL PERMANENTE	0.01.00	175.000,00			
4.4.91.00	APLICAÇÕES DIRETAS- INTRA-ORÇAMENTÁRIAS	0.000.000		50.000,00		
4.4.91.51	OBRAS E INSTALAÇÕES	0.01.00	50.000,00			
4.5.00.00	INVERSÕES FINANCEIRAS	0.000.000			100.000,00	
4.5.90.00	APLICAÇÕES DIRETAS	0.000.000		100.000,00		
4.5.90.61	AQUISIÇÃO DE IMÓVEIS	0.01.00	100.000,00			
TOTAL						6.262.500,00

**PREFEITURA MUNICIPAL DE ITAQUITINGA**

AVENIDA ANTONIO CARLOS ALMEIDA - CNPJ:10150076/0001-57 Orçamento Programa - Exercício de 2015

Anexo 02

Página 16

NATUREZA DA DESPESA POR ORGÃO

Lei: 1, Data: 03/10/2014

PODER ORGÃO	02 PODER EXECUTIVO 22 SECRETARIA DE DESENVOLVIMENTO ECONÔMICO					
Código	Especificação	F.R.	Elemento	Modalidade	Grupo	Categoria Econômica
3.0.00.00	DESPESAS CORRENTES	0.000.000				214.000,00
3.1.00.00	PESSOAL E ENCARGOS SOCIAIS	0.000.000			72.000,00	
3.1.90.00	APLICAÇÕES DIRETAS	0.000.000		72.000,00		
3.1.90.04	CONTRATAÇÃO POR TEMPO DETERMINADO	0.01.00	25.000,00			
3.1.90.11	VENCIMENTOS E VANTAGENS FIXAS - PESSOAL CIVIL	0.01.00	45.000,00			
3.1.90.13	OBRIGAÇÕES PATRONAIS	0.01.00	2.000,00			
3.3.00.00	OUTRAS DESPESAS CORRENTES	0.000.000			142.000,00	
3.3.90.00	APLICAÇÕES DIRETAS	0.000.000		142.000,00		
3.3.90.14	DIÁRIAS - PESSOAL CIVIL	0.01.00	7.000,00			
3.3.90.30	MATERIAL DE CONSUMO	0.01.00	27.000,00			
3.3.90.32	MATERIAL, BEM OU SERVIÇO PARA DISTRIBUIÇÃO GRATUIT	0.01.00	10.000,00			
3.3.90.36	OUTROS SERVIÇOS DE TERCEIROS - PESSOA FÍSICA	0.01.00	28.000,00			
3.3.90.39	OUTROS SERVIÇOS DE TERCEIROS - PESSOA JURÍDICA	0.01.00	70.000,00			
4.0.00.00	DESPESAS DE CAPITAL	0.000.000				28.000,00
4.4.00.00	INVESTIMENTOS	0.000.000			28.000,00	
4.4.90.00	APLICAÇÕES DIRETAS	0.000.000		28.000,00		
4.4.90.51	OBRAS E INSTALAÇÕES	0.01.00	10.000,00			
4.4.90.52	EQUIPAMENTOS E MATERIAL PERMANENTE	0.01.00	18.000,00			
TOTAL						242.000,00



PREFEITURA MUNICIPAL DE ITAQUITINGA

AVENIDA ANTONIO CARLOS ALMEIDA - CNPJ:10150076/0001-57 Orçamento Programa - Exercício de 2015

Anexo 02

Página 17

NATUREZA DA DESPESA POR ORGÃO

Lei: 1, Data: 03/10/2014

PODER ORGÃO		30 ENTIDADES SUPERVISIONADAS 01 FUNDO DESENVOLVIMENTO MUNICIPAL DE ITAQUITINGA				
Código	Especificação	F.R.	Elemento	Modalidade	Grupo	Categoria Econômica
4.0.00.00	DESPESAS DE CAPITAL	0.000.000				1.000.000,00
4.4.00.00	INVESTIMENTOS	0.000.000			1.000.000,00	
4.4.90.00	APLICAÇÕES DIRETAS	0.000.000		1.000.000,00		
4.4.90.51	OBRAS E INSTALAÇÕES	0.02.81	1.000.000,00			
TOTAL						1.000.000,00

**PREFEITURA MUNICIPAL DE ITAQUITINGA**

AVENIDA ANTONIO CARLOS ALMEIDA - CNPJ:10150076/0001-57 Orçamento Programa - Exercício de 2015

Anexo 02

Página 18

NATUREZA DA DESPESA POR ORGÃO

Lei: 1, Data: 03/10/2014

PODER ORGÃO	30 ENTIDADES SUPERVISIONADAS 91 INSTITUTO DE PREV. DOS SERV. MUNICIPAIS DE ITAQUITINGA					
Código	Especificação	F.R.	Elemento	Modalidade	Grupo	Categoria Econômica
3.0.00.00	DESPESAS CORRENTES	0.000.000				3.367.000,00
3.1.00.00	PESSOAL E ENCARGOS SOCIAIS	0.000.000			2.771.000,00	
3.1.90.00	APLICAÇÕES DIRETAS	0.000.000		2.771.000,00		
3.1.90.01	APOSENTADORIAS, RESERVA REMUNERADA E REFORMAS	0.04.22	2.300.000,00			
3.1.90.03	PENSÕES	0.04.22	400.000,00			
3.1.90.05	OUTROS BENEFÍCIOS PREVIDENCIÁRIOS	0.04.22	50.000,00			
3.1.90.11	VENCIMENTOS E VANTAGENS FIXAS - PESSOAL CIVIL	0.04.22	10.000,00			
3.1.90.13	OBRIGAÇÕES PATRONAIS	0.04.22	3.000,00			
3.1.90.91	SENTENÇAS JUDICIAIS	0.04.22	3.000,00			
3.1.90.92	DESPESAS DE EXERCÍCIOS ANTERIORES	0.04.22	5.000,00			
3.3.00.00	OUTRAS DESPESAS CORRENTES	0.000.000			596.000,00	
3.3.90.00	APLICAÇÕES DIRETAS	0.000.000		596.000,00		
3.3.90.08	OUTROS BENEFÍCIOS ASSISTENCIAIS DO SERVIDOR E DO N	0.04.22	50.000,00			
3.3.90.14	DIÁRIAS - PESSOAL CIVIL	0.04.22	20.000,00			
3.3.90.30	MATERIAL DE CONSUMO	0.04.22	50.000,00			
3.3.90.33	PASSAGENS E DESPESAS COM LOCOMOÇÃO	0.04.22	11.000,00			
3.3.90.35	SERVIÇOS DE CONSULTORIA	0.04.22	100.000,00			
3.3.90.36	OUTROS SERVIÇOS DE TERCEIROS - PESSOA FÍSICA	0.04.22	130.000,00			
3.3.90.39	OUTROS SERVIÇOS DE TERCEIROS - PESSOA JURÍDICA	0.04.22	210.000,00			
3.3.90.92	DESPESAS DE EXERCÍCIOS ANTERIORES	0.04.22	5.000,00			
3.3.90.93	INDENIZAÇÕES E RESTITUIÇÕES	0.04.22	20.000,00			
4.0.00.00	DESPESAS DE CAPITAL	0.000.000				220.000,00
4.4.00.00	INVESTIMENTOS	0.000.000			220.000,00	
4.4.90.00	APLICAÇÕES DIRETAS	0.000.000		220.000,00		
4.4.90.51	OBRAS E INSTALAÇÕES	0.04.22	110.000,00			
4.4.90.52	EQUIPAMENTOS E MATERIAL PERMANENTE	0.04.22	110.000,00			
9.0.00.00	RESERVA DE CONTINGÊNCIA	0.000.000				353.000,00
9.9.00.00	RESERVA DE CONTINGÊNCIA	0.000.000			353.000,00	
9.9.99.00	RESERVA DE CONTINGÊNCIA	0.000.000		353.000,00		
9.9.99.99	RESERVA DE CONTINGÊNCIA	0.04.22	353.000,00			
TOTAL						3.940.000,00



PREFEITURA MUNICIPAL DE ITAQUITINGA

AVENIDA ANTONIO CARLOS ALMEIDA - CNPJ:10150076/0001-57

Orçamento Programa

- Exercício de 2015

Anexo 02

Página 19

NATUREZA DA DESPESA POR ORGÃO

Lei: 1, Data: 03/10/2014

TOTAL GERAL

66.488.500,00

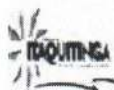
**PREFEITURA MUNICIPAL DE ITAQUITINGA**

AVENIDA ANTONIO CARLOS ALMEIDA - CNPJ:10150076/0001-57

Orçamento Programa - Exercício de 2015

NATUREZA DA DESPESA POR ORGÃO E UNIDADE

Anexo 02

Página 1

Lei: 1, Data: 03/10/2014

Código	Especificação	F.R.	Elemento	Modalidade	Grupo	Categoria Econômica
PODER	01 PODER LEGISLATIVO					
ORGÃO	00 CAMARA MUNICIPAL					
UNIDADE	00 CAMARA MUNICIPAL					
3.0.00.00	DESPESAS CORRENTES	0.000.000				2.053.400,25
3.1.00.00	PESSOAL E ENCARGOS SOCIAIS	0.000.000			1.683.715,00	
3.1.90.00	APLICAÇÕES DIRETAS	0.000.000		1.639.792,00		
3.1.90.11	VENCIMENTOS E VANTAGENS FIXAS - PESSOAL CIVIL	0.01.00	1.493.382,00			
3.1.90.13	OBRIGAÇÕES PATRONAIS	0.01.00	146.410,00			
3.1.91.00	APLICAÇÕES DIRETAS- INTRA-ORÇAMENTÁRIAS	0.000.000		43.923,00		
3.1.91.13	OBRIGAÇÕES PATRONAIS	0.01.00	43.923,00			
3.3.00.00	OUTRAS DESPESAS CORRENTES	0.000.000			369.685,25	
3.3.90.00	APLICAÇÕES DIRETAS	0.000.000		369.685,25		
3.3.90.14	DIÁRIAS - PESSOAL CIVIL	0.01.00	38.066,60			
3.3.90.30	MATERIAL DE CONSUMO	0.01.00	61.492,20			
3.3.90.33	PASSAGENS E DESPESAS COM LOCOMOÇÃO	0.01.00	7.320,50			
3.3.90.36	OUTROS SERVIÇOS DE TERCEIROS - PESSOA FÍSICA	0.01.00	17.569,20			
3.3.90.39	OUTROS SERVIÇOS DE TERCEIROS - PESSOA JURÍDICA	0.01.00	161.051,00			
3.3.90.92	DESPESAS DE EXERCÍCIOS ANTERIORES	0.01.00	3.660,25			
3.3.90.93	INDENIZAÇÕES E RESTITUIÇÕES	0.01.00	80.525,50			
4.0.00.00	DESPESAS DE CAPITAL	0.000.000				36.602,50
4.4.00.00	INVESTIMENTOS	0.000.000			36.602,50	
4.4.90.00	APLICAÇÕES DIRETAS	0.000.000		36.602,50		
4.4.90.51	OBRAS E INSTALAÇÕES	0.01.00	14.641,00			
4.4.90.52	EQUIPAMENTOS E MATERIAL PERMANENTE	0.01.00	21.961,50			
TOTAL						2.090.002,75

**PREFEITURA MUNICIPAL DE ITAQUITINGA**

AVENIDA ANTONIO CARLOS ALMEIDA - CNPJ:10150076/0001-57

Orçamento Programa - Exercício de 2015

NATUREZA DA DESPESA POR ORGÃO E UNIDADE

Anexo 02

Página 2

Lei: 1, Data: 03/10/2014

Código	Especificação	F.R.	Elemento	Modalidade	Grupo	Categoria Econômica
PODER	02 PODER EXECUTIVO					
ORGÃO	11 GABINETE DO PREFEITO					
UNIDADE	00 GABINETE DO PREFEITO					
3.0.00.00	DESPESAS CORRENTES	0.000.000				1.556.839,75
3.1.00.00	PESSOAL E ENCARGOS SOCIAIS	0.000.000			951.000,00	
3.1.90.00	APLICAÇÕES DIRETAS	0.000.000		951.000,00		
3.1.90.11	VENCIMENTOS E VANTAGENS FIXAS - PESSOAL CIVIL	0.01.00	950.000,00			
3.1.90.16	OUTRAS DESPESAS VARIÁVEIS - PESSOAL CIVIL	0.01.00	1.000,00			
3.3.00.00	OUTRAS DESPESAS CORRENTES	0.000.000			605.839,75	
3.3.90.00	APLICAÇÕES DIRETAS	0.000.000		605.839,75		
3.3.90.14	DIÁRIAS - PESSOAL CIVIL	0.01.00	15.000,00			
3.3.90.30	MATERIAL DE CONSUMO	0.01.00	25.000,00			
3.3.90.33	PASSAGENS E DESPESAS COM LOCOMOÇÃO	0.01.00	2.000,00			
3.3.90.35	SERVIÇOS DE CONSULTORIA	0.01.00	80.000,00			
3.3.90.36	OUTROS SERVIÇOS DE TERCEIROS - PESSOA FÍSICA	0.01.00	19.000,00			
3.3.90.39	OUTROS SERVIÇOS DE TERCEIROS - PESSOA JURÍDICA	0.01.00	433.839,75			
3.3.90.41	CONTRIBUIÇÕES	0.01.00	30.000,00			
3.3.90.92	DESPESAS DE EXERCÍCIOS ANTERIORES	0.01.00	1.000,00			
4.0.00.00	DESPESAS DE CAPITAL	0.000.000				40.000,00
4.4.00.00	INVESTIMENTOS	0.000.000			40.000,00	
4.4.90.00	APLICAÇÕES DIRETAS	0.000.000		40.000,00		
4.4.90.52	EQUIPAMENTOS E MATERIAL PERMANENTE	0.01.00	40.000,00			
TOTAL						1.596.839,75

**PREFEITURA MUNICIPAL DE ITAQUITINGA**

AVENIDA ANTONIO CARLOS ALMEIDA - CNPJ:10150076/0001-57

Anexo 02

Página 3

Orçamento Programa - Exercício de 2015

NATUREZA DA DESPESA POR ORGÃO E UNIDADE

Lei: 1, Data: 03/10/2014

Código	Especificação	F.R.	Elemento	Modalidade	Grupo	Categoria Econômica
PODER	02 PODER EXECUTIVO					
ORGÃO	11 GABINETE DO PREFEITO					
UNIDADE	91 FUNDO MUNICIPAL DOS DIREITOS DA CRIANÇA E DO ADOLESCENTE					
3.0.00.00	DESPESAS CORRENTES	0.000.000				437.000,00
3.1.00.00	PESSOAL E ENCARGOS SOCIAIS	0.000.000			116.000,00	
3.1.90.00	APLICAÇÕES DIRETAS	0.000.000		112.000,00		
3.1.90.04	CONTRATAÇÃO POR TEMPO DETERMINADO	0.01.14	50.000,00			
3.1.90.11	VENCIMENTOS E VANTAGENS FIXAS - PESSOAL CIVIL	0.01.14	40.000,00			
3.1.90.13	OBRIGAÇÕES PATRONAIS	0.01.14	22.000,00			
3.1.91.00	APLICAÇÕES DIRETAS- INTRA-ORÇAMENTÁRIAS	0.000.000		4.000,00		
3.1.91.13	OBRIGAÇÕES PATRONAIS	0.01.14	4.000,00			
3.3.00.00	OUTRAS DESPESAS CORRENTES	0.000.000			321.000,00	
3.3.90.00	APLICAÇÕES DIRETAS	0.000.000		321.000,00		
3.3.90.14	DIÁRIAS - PESSOAL CIVIL	0.01.14	20.000,00			
3.3.90.30	MATERIAL DE CONSUMO	0.01.07	2.000,00			
3.3.90.30	MATERIAL DE CONSUMO	0.01.14	97.000,00			
3.3.90.32	MATERIAL, BEM OU SERVIÇO PARA DISTRIBUIÇÃO GRATUIT	0.01.07	1.000,00			
3.3.90.32	MATERIAL, BEM OU SERVIÇO PARA DISTRIBUIÇÃO GRATUIT	0.01.14	15.000,00			
3.3.90.36	OUTROS SERVIÇOS DE TERCEIROS - PESSOA FÍSICA	0.01.07	2.000,00			
3.3.90.36	OUTROS SERVIÇOS DE TERCEIROS - PESSOA FÍSICA	0.01.14	78.000,00			
3.3.90.39	OUTROS SERVIÇOS DE TERCEIROS - PESSOA JURÍDICA	0.01.07	2.000,00			
3.3.90.39	OUTROS SERVIÇOS DE TERCEIROS - PESSOA JURÍDICA	0.01.14	102.000,00			
3.3.90.93	INDENIZAÇÕES E RESTITUIÇÕES	0.01.14	2.000,00			
4.0.00.00	DESPESAS DE CAPITAL	0.000.000				45.000,00
4.4.00.00	INVESTIMENTOS	0.000.000			45.000,00	
4.4.90.00	APLICAÇÕES DIRETAS	0.000.000		45.000,00		
4.4.90.52	EQUIPAMENTOS E MATERIAL PERMANENTE	0.01.14	45.000,00			
TOTAL						482.000,00

**PREFEITURA MUNICIPAL DE ITAQUITINGA**

AVENIDA ANTONIO CARLOS ALMEIDA - CNPJ:10150076/0001-57

Anexo 02

Página 4

Orçamento Programa - Exercício de 2015

NATUREZA DA DESPESA POR ORGÃO E UNIDADE

Lei: 1, Data: 03/10/2014

Código	Especificação	F.R.	Elemento	Modalidade	Grupo	Categoria Econômica
PODER	02 PODER EXECUTIVO					
ORGÃO	12 GABINETE DA PROCURADORIA MUNICIPAL					
UNIDADE	10 GABINETE DA PROCURADORIA MUNICIPAL					
3.0.00.00	DESPESAS CORRENTES	0.000.000				206.000,00
3.1.00.00	PESSOAL E ENCARGOS SOCIAIS	0.000.000			101.000,00	
3.1.90.00	APLICAÇÕES DIRETAS	0.000.000		101.000,00		
3.1.90.11	VENCIMENTOS E VANTAGENS FIXAS - PESSOAL CIVIL	0.01.00	100.000,00			
3.1.90.16	OUTRAS DESPESAS VARIÁVEIS - PESSOAL CIVIL	0.01.00	1.000,00			
3.3.00.00	OUTRAS DESPESAS CORRENTES	0.000.000			105.000,00	
3.3.90.00	APLICAÇÕES DIRETAS	0.000.000		105.000,00		
3.3.90.14	DIÁRIAS - PESSOAL CIVIL	0.01.00	5.000,00			
3.3.90.30	MATERIAL DE CONSUMO	0.01.00	5.000,00			
3.3.90.35	SERVIÇOS DE CONSULTORIA	0.01.00	80.000,00			
3.3.90.36	OUTROS SERVIÇOS DE TERCEIROS - PESSOA FÍSICA	0.01.00	5.000,00			
3.3.90.39	OUTROS SERVIÇOS DE TERCEIROS - PESSOA JURÍDICA	0.01.00	10.000,00			
4.0.00.00	DESPESAS DE CAPITAL	0.000.000				10.000,00
4.4.00.00	INVESTIMENTOS	0.000.000			10.000,00	
4.4.90.00	APLICAÇÕES DIRETAS	0.000.000		10.000,00		
4.4.90.52	EQUIPAMENTOS E MATERIAL PERMANENTE	0.01.00	10.000,00			
TOTAL						216.000,00

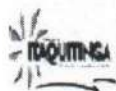
**PREFEITURA MUNICIPAL DE ITAQUITINGA**

AVENIDA ANTONIO CARLOS ALMEIDA - CNPJ:10150076/0001-57

Anexo 02

Página 5

Orçamento Programa - Exercício de 2015

NATUREZA DA DESPESA POR ORGÃO E UNIDADE

Lei: 1, Data: 03/10/2014

Código	Especificação	F.R.	Elemento	Modalidade	Grupo	Categoria Econômica
PODER	02 PODER EXECUTIVO					
ORGÃO	13 SECRETARIA DE COORDENAÇÃO POLÍTICA DE GOVERNO					
UNIDADE	10 SECRETARIA DE COORDENAÇÃO POLÍTICA DE GOVERNO					
3.0.00.00	DESPESAS CORRENTES	0.000.000				34.000,00
3.1.00.00	PESSOAL E ENCARGOS SOCIAIS	0.000.000			22.000,00	
3.1.90.00	APLICAÇÕES DIRETAS	0.000.000		22.000,00		
3.1.90.11	VENCIMENTOS E VANTAGENS FIXAS - PESSOAL CIVIL	0.01.00	20.000,00			
3.1.90.16	OUTRAS DESPESAS VARIÁVEIS - PESSOAL CIVIL	0.01.00	2.000,00			
3.3.00.00	OUTRAS DESPESAS CORRENTES	0.000.000			12.000,00	
3.3.90.00	APLICAÇÕES DIRETAS	0.000.000		12.000,00		
3.3.90.30	MATERIAL DE CONSUMO	0.01.00	4.000,00			
3.3.90.36	OUTROS SERVIÇOS DE TERCEIROS - PESSOA FÍSICA	0.01.00	3.000,00			
3.3.90.39	OUTROS SERVIÇOS DE TERCEIROS - PESSOA JURÍDICA	0.01.00	5.000,00			
4.0.00.00	DESPESAS DE CAPITAL	0.000.000				5.000,00
4.4.00.00	INVESTIMENTOS	0.000.000			5.000,00	
4.4.90.00	APLICAÇÕES DIRETAS	0.000.000		5.000,00		
4.4.90.52	EQUIPAMENTOS E MATERIAL PERMANENTE	0.01.00	5.000,00			
TOTAL						39.000,00

**PREFEITURA MUNICIPAL DE ITAQUITINGA**

AVENIDA ANTONIO CARLOS ALMEIDA - CNPJ:10150076/0001-57

Anexo 02

Página 6

Orçamento Programa - Exercício de 2015

NATUREZA DA DESPESA POR ORGÃO E UNIDADE

Lei: 1, Data: 03/10/2014

Código	Especificação	F.R.	Elemento	Modalidade	Grupo	Categoria Econômica
PODER	02 PODER EXECUTIVO					
ORGÃO	14 SECRETARIA GERAL DO CONTROLE INTERNO					
UNIDADE	10 SECRETARIA GERAL DO CONTROLE INTERNO					
3.0.00.00	DESPESAS CORRENTES	0.000.000				179.000,00
3.1.00.00	PESSOAL E ENCARGOS SOCIAIS	0.000.000			152.000,00	
3.1.90.00	APLICAÇÕES DIRETAS	0.000.000		142.000,00		
3.1.90.11	VENCIMENTOS E VANTAGENS FIXAS - PESSOAL CIVIL	0.01.00	120.000,00			
3.1.90.13	OBRIGAÇÕES PATRONAIS	0.01.00	20.000,00			
3.1.90.16	OUTRAS DESPESAS VARIÁVEIS - PESSOAL CIVIL	0.01.00	2.000,00			
3.1.91.00	APLICAÇÕES DIRETAS- INTRA-ORÇAMENTÁRIAS	0.000.000		10.000,00		
3.1.91.13	OBRIGAÇÕES PATRONAIS	0.01.00	10.000,00			
3.3.00.00	OUTRAS DESPESAS CORRENTES	0.000.000			27.000,00	
3.3.90.00	APLICAÇÕES DIRETAS	0.000.000		27.000,00		
3.3.90.14	DIÁRIAS - PESSOAL CIVIL	0.01.00	5.000,00			
3.3.90.30	MATERIAL DE CONSUMO	0.01.00	2.000,00			
3.3.90.36	OUTROS SERVIÇOS DE TERCEIROS - PESSOA FÍSICA	0.01.00	5.000,00			
3.3.90.39	OUTROS SERVIÇOS DE TERCEIROS - PESSOA JURÍDICA	0.01.00	15.000,00			
4.0.00.00	DESPESAS DE CAPITAL	0.000.000				5.000,00
4.4.00.00	INVESTIMENTOS	0.000.000			5.000,00	
4.4.90.00	APLICAÇÕES DIRETAS	0.000.000		5.000,00		
4.4.90.52	EQUIPAMENTOS E MATERIAL PERMANENTE	0.01.00	5.000,00			
TOTAL						184.000,00

**PREFEITURA MUNICIPAL DE ITAQUITINGA**

AVENIDA ANTONIO CARLOS ALMEIDA - CNPJ:10150076/0001-57

Orçamento Programa - Exercício de 2015

NATUREZA DA DESPESA POR ORGÃO E UNIDADE

Anexo 02

Página 7

Lei: 1, Data: 03/10/2014

Código	Especificação	F.R.	Elemento	Modalidade	Grupo	Categoria Econômica
PODER	02 PODER EXECUTIVO					
ORGÃO	15 SECRETARIA DE ADMINISTRAÇÃO					
UNIDADE	10 SECRETARIA DE ADMINISTRAÇÃO					
3.0.00.00	DESPESAS CORRENTES	0.000.000				5.307.000,00
3.1.00.00	PESSOAL E ENCARGOS SOCIAIS	0.000.000			2.017.000,00	
3.1.90.00	APLICAÇÕES DIRETAS	0.000.000		1.617.000,00		
3.1.90.04	CONTRATAÇÃO POR TEMPO DETERMINADO	0.01.00	180.000,00			
3.1.90.11	VENCIMENTOS E VANTAGENS FIXAS - PESSOAL CIVIL	0.01.00	700.000,00			
3.1.90.13	OBRIGAÇÕES PATRONAIS	0.01.00	722.000,00			
3.1.90.16	OUTRAS DESPESAS VARIÁVEIS - PESSOAL CIVIL	0.01.00	10.000,00			
3.1.90.92	DESPESAS DE EXERCÍCIOS ANTERIORES	0.01.00	5.000,00			
3.1.91.00	APLICAÇÕES DIRETAS- INTRA-ORÇAMENTÁRIAS	0.000.000		400.000,00		
3.1.91.13	OBRIGAÇÕES PATRONAIS	0.01.00	400.000,00			
3.3.00.00	OUTRAS DESPESAS CORRENTES	0.000.000			3.290.000,00	
3.3.90.00	APLICAÇÕES DIRETAS	0.000.000		3.290.000,00		
3.3.90.14	DIÁRIAS - PESSOAL CIVIL	0.01.00	15.000,00			
3.3.90.30	MATERIAL DE CONSUMO	0.01.00	100.000,00			
3.3.90.35	SERVIÇOS DE CONSULTORIA	0.01.00	80.000,00			
3.3.90.36	OUTROS SERVIÇOS DE TERCEIROS - PESSOA FÍSICA	0.01.00	40.000,00			
3.3.90.39	OUTROS SERVIÇOS DE TERCEIROS - PESSOA JURÍDICA	0.01.00	2.950.000,00			
3.3.90.92	DESPESAS DE EXERCÍCIOS ANTERIORES	0.01.00	100.000,00			
3.3.90.93	INDENIZAÇÕES E RESTITUIÇÕES	0.01.00	5.000,00			
4.0.00.00	DESPESAS DE CAPITAL	0.000.000				105.000,00
4.4.00.00	INVESTIMENTOS	0.000.000			105.000,00	
4.4.90.00	APLICAÇÕES DIRETAS	0.000.000		105.000,00		
4.4.90.52	EQUIPAMENTOS E MATERIAL PERMANENTE	0.01.00	105.000,00			
TOTAL						5.412.000,00

**PREFEITURA MUNICIPAL DE ITAQUITINGA**

AVENIDA ANTONIO CARLOS ALMEIDA - CNPJ:10150076/0001-57

Orçamento Programa - Exercício de 2015

NATUREZA DA DESPESA POR ORGÃO E UNIDADE

Anexo 02

Página 8

Lei: 1, Data: 03/10/2014

PODER	02	PODER EXECUTIVO				
ORGÃO	15	SECRETARIA DE ADMINISTRAÇÃO				
UNIDADE	20	DEPARTAMENTO DE RECURSOS HUMANOS				
Código	Especificação	F.R.	Elemento	Modalidade	Grupo	Categoria Econômica
3.0.00.00	DESPESAS CORRENTES	0.000.000				498.000,00
3.1.00.00	PESSOAL E ENCARGOS SOCIAIS	0.000.000			30.000,00	
3.1.90.00	APLICAÇÕES DIRETAS	0.000.000		30.000,00		
3.1.90.11	VENCIMENTOS E VANTAGENS FIXAS - PESSOAL CIVIL	0.01.00	10.000,00			
3.1.90.96	RESSARCIMENTO DE DESPESAS DE PESSOAL REQUISITADO	0.01.00	20.000,00			
3.2.00.00	JUROS E ENCARGOS DA DÍVIDA	0.000.000			27.000,00	
3.2.90.00	APLICAÇÕES DIRETAS	0.000.000		2.000,00		
3.2.90.21	JUROS SOBRE A DÍVIDA POR CONTRATO	0.01.00	2.000,00			
3.2.91.00	APLICAÇÕES DIRETAS- INTRA-ORÇAMENTÁRIAS	0.000.000		25.000,00		
3.2.91.21	JUROS SOBRE A DÍVIDA POR CONTRATO	0.01.00	20.000,00			
3.2.91.22	OUTROS ENCARGOS SOBRE A DÍVIDA POR CONTRATO	0.01.00	5.000,00			
3.3.00.00	OUTRAS DESPESAS CORRENTES	0.000.000			441.000,00	
3.3.90.00	APLICAÇÕES DIRETAS	0.000.000		441.000,00		
3.3.90.14	DIÁRIAS - PESSOAL CIVIL	0.01.00	13.000,00			
3.3.90.30	MATERIAL DE CONSUMO	0.01.00	3.000,00			
3.3.90.36	OUTROS SERVIÇOS DE TERCEIROS - PESSOA FÍSICA	0.01.00	10.000,00			
3.3.90.39	OUTROS SERVIÇOS DE TERCEIROS - PESSOA JURÍDICA	0.01.00	25.000,00			
3.3.90.47	OBRIGAÇÕES TRIBUTÁRIAS E CONTRIBUTIVAS	0.01.00	350.000,00			
3.3.90.91	SENTENÇAS JUDICIAIS	0.01.00	20.000,00			
3.3.90.93	INDENIZAÇÕES E RESTITUIÇÕES	0.01.00	20.000,00			
4.0.00.00	DESPESAS DE CAPITAL	0.000.000				633.000,00
4.4.00.00	INVESTIMENTOS	0.000.000			3.000,00	
4.4.90.00	APLICAÇÕES DIRETAS	0.000.000		3.000,00		
4.4.90.52	EQUIPAMENTOS E MATERIAL PERMANENTE	0.01.00	3.000,00			
4.6.00.00	AMORTIZAÇÃO DA DÍVIDA	0.000.000			630.000,00	
4.6.90.00	APLICAÇÕES DIRETAS	0.000.000		550.000,00		
4.6.90.71	PRINCIPAL DA DÍVIDA CONTRATUAL RESGATADA	0.01.00	550.000,00			
4.6.91.00	APLICAÇÕES DIRETAS- INTRA-ORÇAMENTÁRIAS	0.000.000		80.000,00		
4.6.91.71	PRINCIPAL DA DÍVIDA CONTRATUAL RESGATADA	0.01.00	80.000,00			
TOTAL						1.131.000,00

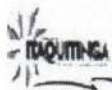
**PREFEITURA MUNICIPAL DE ITAQUITINGA**

AVENIDA ANTONIO CARLOS ALMEIDA - CNPJ:10150076/0001-57

Orçamento Programa - Exercício de 2015

NATUREZA DA DESPESA POR ORGÃO E UNIDADE

Anexo 02

Página 9

Lei: 1, Data: 03/10/2014

Código	Especificação	F.R.	Elemento	Modalidade	Grupo	Categoria Econômica
PODER	02 PODER EXECUTIVO					
ORGÃO	16 SECRETARIA DE FINANÇAS					
UNIDADE	10 DEPARTAMENTO DE ADMINISTRAÇÃO FINANCEIRA					
3.0.00.00	DESPESAS CORRENTES	0.000.000				935.000,00
3.1.00.00	PESSOAL E ENCARGOS SOCIAIS	0.000.000			572.000,00	
3.1.90.00	APLICAÇÕES DIRETAS	0.000.000		572.000,00		
3.1.90.11	VENCIMENTOS E VANTAGENS FIXAS - PESSOAL CIVIL	0.01.00	563.000,00			
3.1.90.13	OBRIGAÇÕES PATRONAIS	0.01.00	1.000,00			
3.1.90.16	OUTRAS DESPESAS VARIÁVEIS - PESSOAL CIVIL	0.01.00	8.000,00			
3.3.00.00	OUTRAS DESPESAS CORRENTES	0.000.000			363.000,00	
3.3.90.00	APLICAÇÕES DIRETAS	0.000.000		363.000,00		
3.3.90.14	DIÁRIAS - PESSOAL CIVIL	0.01.00	19.000,00			
3.3.90.30	MATERIAL DE CONSUMO	0.01.00	9.000,00			
3.3.90.35	SERVIÇOS DE CONSULTORIA	0.01.00	80.000,00			
3.3.90.36	OUTROS SERVIÇOS DE TERCEIROS - PESSOA FÍSICA	0.01.00	13.000,00			
3.3.90.39	OUTROS SERVIÇOS DE TERCEIROS - PESSOA JURÍDICA	0.01.00	220.000,00			
3.3.90.92	DESPESAS DE EXERCÍCIOS ANTERIORES	0.01.00	22.000,00			
4.0.00.00	DESPESAS DE CAPITAL	0.000.000				28.000,00
4.4.00.00	INVESTIMENTOS	0.000.000			28.000,00	
4.4.90.00	APLICAÇÕES DIRETAS	0.000.000		28.000,00		
4.4.90.52	EQUIPAMENTOS E MATERIAL PERMANENTE	0.01.00	28.000,00			
9.0.00.00	RESERVA DE CONTINGÊNCIA	0.000.000				500.000,00
9.9.00.00	RESERVA DE CONTINGÊNCIA	0.000.000			500.000,00	
9.9.99.00	RESERVA DE CONTINGÊNCIA	0.000.000		500.000,00		
9.9.99.99	RESERVA DE CONTINGÊNCIA	0.01.00	500.000,00			
TOTAL						1.463.000,00

**PREFEITURA MUNICIPAL DE ITAQUITINGA**

AVENIDA ANTONIO CARLOS ALMEIDA - CNPJ:10150076/0001-57

Orçamento Programa - Exercício de 2015

NATUREZA DA DESPESA POR ORGÃO E UNIDADEAnexo 02
Página 10

Lei: 1, Data: 03/10/2014

Código	Especificação	F.R.	Elemento	Modalidade	Grupo	Categoria Econômica
PODER	02 PODER EXECUTIVO					
ORGÃO	16 SECRETARIA DE FINANÇAS					
UNIDADE	20 DEPARTAMENTO DE ADMINISTRAÇÃO TRIBUTÁRIA					
3.0.00.00	DESPESAS CORRENTES	0.000.000				27.000,00
3.1.00.00	PESSOAL E ENCARGOS SOCIAIS	0.000.000			10.000,00	
3.1.90.00	APLICAÇÕES DIRETAS	0.000.000		10.000,00		
3.1.90.11	VENCIMENTOS E VANTAGENS FIXAS - PESSOAL CIVIL	0.01.00	10.000,00			
3.3.00.00	OUTRAS DESPESAS CORRENTES	0.000.000			17.000,00	
3.3.90.00	APLICAÇÕES DIRETAS	0.000.000		17.000,00		
3.3.90.14	DIÁRIAS - PESSOAL CIVIL	0.01.00	3.000,00			
3.3.90.30	MATERIAL DE CONSUMO	0.01.00	2.000,00			
3.3.90.36	OUTROS SERVIÇOS DE TERCEIROS - PESSOA FÍSICA	0.01.00	2.000,00			
3.3.90.39	OUTROS SERVIÇOS DE TERCEIROS - PESSOA JURÍDICA	0.01.00	10.000,00			
4.0.00.00	DESPESAS DE CAPITAL	0.000.000				5.000,00
4.4.00.00	INVESTIMENTOS	0.000.000			5.000,00	
4.4.90.00	APLICAÇÕES DIRETAS	0.000.000		5.000,00		
4.4.90.52	EQUIPAMENTOS E MATERIAL PERMANENTE	0.01.00	5.000,00			
TOTAL						32.000,00

**PREFEITURA MUNICIPAL DE ITAQUITINGA**

AVENIDA ANTONIO CARLOS ALMEIDA - CNPJ:10150076/0001-57

Orçamento Programa - Exercício de 2015

NATUREZA DA DESPESA POR ORGÃO E UNIDADEAnexo 02
Página 11

Lei: 1, Data: 03/10/2014

Código	Especificação	F.R.	Elemento	Modalidade	Grupo	Categoria Económica
PODER	02 PODER EXECUTIVO					
ORGÃO	16 SECRETARIA DE FINANÇAS					
UNIDADE	30 DEPARTAMENTO DE PLANEJAMENTO ORÇAMENTÁRIO					
3.0.00.00	DESPESAS CORRENTES	0.000.000				30.000,00
3.1.00.00	PESSOAL E ENCARGOS SOCIAIS	0.000.000			15.000,00	
3.1.90.00	APLICAÇÕES DIRETAS	0.000.000		15.000,00		
3.1.90.11	VENCIMENTOS E VANTAGENS FIXAS - PESSOAL CIVIL	0.01.00	15.000,00			
3.3.00.00	OUTRAS DESPESAS CORRENTES	0.000.000			15.000,00	
3.3.90.00	APLICAÇÕES DIRETAS	0.000.000		15.000,00		
3.3.90.14	DIÁRIAS - PESSOAL CIVIL	0.01.00	2.000,00			
3.3.90.30	MATERIAL DE CONSUMO	0.01.00	5.000,00			
3.3.90.36	OUTROS SERVIÇOS DE TERCEIROS - PESSOA FÍSICA	0.01.00	2.000,00			
3.3.90.39	OUTROS SERVIÇOS DE TERCEIROS - PESSOA JURÍDICA	0.01.00	6.000,00			
4.0.00.00	DESPESAS DE CAPITAL	0.000.000				3.500,00
4.4.00.00	INVESTIMENTOS	0.000.000			3.500,00	
4.4.90.00	APLICAÇÕES DIRETAS	0.000.000		3.500,00		
4.4.90.52	EQUIPAMENTOS E MATERIAL PERMANENTE	0.01.00	3.500,00			
TOTAL						33.500,00

**PREFEITURA MUNICIPAL DE ITAQUITINGA**

AVENIDA ANTONIO CARLOS ALMEIDA - CNPJ:10150076/0001-57

Orçamento Programa - Exercício de 2015

NATUREZA DA DESPESA POR ORGÃO E UNIDADEAnexo 02
Página 12

Lei: 1, Data: 03/10/2014

Código	Especificação	F.R.	Elemento	Modalidade	Grupo	Categoria Econômica
PODER	02 PODER EXECUTIVO					
ORGÃO	17 SECRETARIA DE ASSISTÊNCIA E DESENVOLVIMENTO SOCIAL					
UNIDADE	10 DEPARTAMENTO DE AÇÃO SOCIAL E CIDADANIA					
3.0.00.00	DESPESAS CORRENTES	0.000.000				350.000,00
3.1.00.00	PESSOAL E ENCARGOS SOCIAIS	0.000.000			225.000,00	
3.1.90.00	APLICAÇÕES DIRETAS	0.000.000		225.000,00		
3.1.90.04	CONTRATAÇÃO POR TEMPO DETERMINADO	0.01.00	60.000,00			
3.1.90.11	VENCIMENTOS E VANTAGENS FIXAS - PESSOAL CIVIL	0.01.00	150.000,00			
3.1.90.13	OBRIGAÇÕES PATRONAIS	0.01.00	12.000,00			
3.1.90.16	OUTRAS DESPESAS VARIÁVEIS - PESSOAL CIVIL	0.01.00	3.000,00			
3.3.00.00	OUTRAS DESPESAS CORRENTES	0.000.000			125.000,00	
3.3.90.00	APLICAÇÕES DIRETAS	0.000.000		125.000,00		
3.3.90.14	DIÁRIAS - PESSOAL CIVIL	0.01.00	10.000,00			
3.3.90.14	DIÁRIAS - PESSOAL CIVIL	0.01.14	20.000,00			
3.3.90.30	MATERIAL DE CONSUMO	0.01.00	24.000,00			
3.3.90.30	MATERIAL DE CONSUMO	0.01.14	10.000,00			
3.3.90.36	OUTROS SERVIÇOS DE TERCEIROS - PESSOA FÍSICA	0.01.00	20.000,00			
3.3.90.36	OUTROS SERVIÇOS DE TERCEIROS - PESSOA FÍSICA	0.01.14	10.000,00			
3.3.90.39	OUTROS SERVIÇOS DE TERCEIROS - PESSOA JURÍDICA	0.01.00	21.000,00			
3.3.90.39	OUTROS SERVIÇOS DE TERCEIROS - PESSOA JURÍDICA	0.01.14	10.000,00			
4.0.00.00	DESPESAS DE CAPITAL	0.000.000				12.000,00
4.4.00.00	INVESTIMENTOS	0.000.000			12.000,00	
4.4.90.00	APLICAÇÕES DIRETAS	0.000.000		12.000,00		
4.4.90.52	EQUIPAMENTOS E MATERIAL PERMANENTE	0.01.00	12.000,00			
TOTAL						362.000,00

**PREFEITURA MUNICIPAL DE ITAQUITINGA**

AVENIDA ANTONIO CARLOS ALMEIDA - CNPJ:10150076/0001-57

Orçamento Programa - Exercício de 2015

NATUREZA DA DESPESA POR ORGÃO E UNIDADEAnexo 02
Página 13

Lei: 1, Data: 03/10/2014

Código	Especificação	F.R.	Elemento	Modalidade	Grupo	Categoria Econômica
PODER	02 PODER EXECUTIVO					
ORGÃO	17 SECRETARIA DE ASSISTÊNCIA E DESENVOLVIMENTO SOCIAL					
UNIDADE	94 FUNDO MUNICIPAL DE ASSISTÊNCIA SOCIAL					
3.0.00.00	DESPESAS CORRENTES	0.000.000				2.522.000,00
3.1.00.00	PESSOAL E ENCARGOS SOCIAIS	0.000.000			1.359.000,00	
3.1.90.00	APLICAÇÕES DIRETAS	0.000.000		1.326.000,00		
3.1.90.04	CONTRATAÇÃO POR TEMPO DETERMINADO	0.01.07	467.000,00			
3.1.90.04	CONTRATAÇÃO POR TEMPO DETERMINADO	1.05.05	262.000,00			
3.1.90.11	VENCIMENTOS E VANTAGENS FIXAS - PESSOAL CIVIL	0.01.07	361.000,00			
3.1.90.11	VENCIMENTOS E VANTAGENS FIXAS - PESSOAL CIVIL	1.05.05	39.000,00			
3.1.90.13	OBRIGAÇÕES PATRONAIS	0.01.07	149.000,00			
3.1.90.13	OBRIGAÇÕES PATRONAIS	1.05.05	44.000,00			
3.1.90.16	OUTRAS DESPESAS VARIÁVEIS - PESSOAL CIVIL	0.01.07	2.000,00			
3.1.90.92	DESPESAS DE EXERCÍCIOS ANTERIORES	0.01.07	2.000,00			
3.1.91.00	APLICAÇÕES DIRETAS- INTRA-ORÇAMENTÁRIAS	0.000.000		33.000,00		
3.1.91.13	OBRIGAÇÕES PATRONAIS	0.01.07	21.000,00			
3.1.91.13	OBRIGAÇÕES PATRONAIS	1.05.05	12.000,00			
3.3.00.00	OUTRAS DESPESAS CORRENTES	0.000.000			1.163.000,00	
3.3.50.00	TRANSFERÊNCIAS A INSTITUIÇÕES PRIVADAS SEM FINS LUCF	0.000.000		2.000,00		
3.3.50.43	SUBVENÇÕES SOCIAIS	0.01.07	1.000,00			
3.3.50.43	SUBVENÇÕES SOCIAIS	1.05.05	1.000,00			
3.3.90.00	APLICAÇÕES DIRETAS	0.000.000		1.161.000,00		
3.3.90.14	DIÁRIAS - PESSOAL CIVIL	0.01.07	31.000,00			
3.3.90.14	DIÁRIAS - PESSOAL CIVIL	1.05.05	5.000,00			
3.3.90.30	MATERIAL DE CONSUMO	0.01.07	122.000,00			
3.3.90.30	MATERIAL DE CONSUMO	1.05.05	70.000,00			
3.3.90.32	MATERIAL, BEM OU SERVIÇO PARA DISTRIBUIÇÃO GRATUIT	0.01.07	481.000,00			
3.3.90.32	MATERIAL, BEM OU SERVIÇO PARA DISTRIBUIÇÃO GRATUIT	1.05.05	120.000,00			
3.3.90.35	SERVIÇOS DE CONSULTORIA	0.01.07	1.000,00			
3.3.90.36	OUTROS SERVIÇOS DE TERCEIROS - PESSOA FÍSICA	0.01.07	88.000,00			
3.3.90.36	OUTROS SERVIÇOS DE TERCEIROS - PESSOA FÍSICA	1.05.05	24.000,00			
3.3.90.39	OUTROS SERVIÇOS DE TERCEIROS - PESSOA JURÍDICA	0.01.07	144.000,00			
3.3.90.39	OUTROS SERVIÇOS DE TERCEIROS - PESSOA JURÍDICA	1.05.05	20.000,00			
3.3.90.48	OUTROS AUXÍLIOS FINANCEIROS A PESSOA FÍSICA	0.01.07	30.000,00			
3.3.90.48	OUTROS AUXÍLIOS FINANCEIROS A PESSOA FÍSICA	1.05.05	11.000,00			
3.3.90.92	DESPESAS DE EXERCÍCIOS ANTERIORES	0.01.07	3.000,00			
3.3.90.92	DESPESAS DE EXERCÍCIOS ANTERIORES	1.05.05	1.000,00			
3.3.90.93	INDENIZAÇÕES E RESTITUIÇÕES	0.01.07	10.000,00			
4.0.00.00	DESPESAS DE CAPITAL	0.000.000				362.000,00
4.4.00.00	INVESTIMENTOS	0.000.000			362.000,00	
4.4.90.00	APLICAÇÕES DIRETAS	0.000.000		362.000,00		
4.4.90.51	OBRAS E INSTALAÇÕES	0.01.07	120.000,00			
4.4.90.51	OBRAS E INSTALAÇÕES	1.05.05	60.000,00			
4.4.90.52	EQUIPAMENTOS E MATERIAL PERMANENTE	0.01.07	40.000,00			
4.4.90.52	EQUIPAMENTOS E MATERIAL PERMANENTE	0.02.05	130.000,00			
4.4.90.52	EQUIPAMENTOS E MATERIAL PERMANENTE	1.05.05	12.000,00			
TOTAL						2.884.000,00

**PREFEITURA MUNICIPAL DE ITAQUITINGA**

AVENIDA ANTONIO CARLOS ALMEIDA - CNPJ:10150076/0001-57

Orçamento Programa - Exercício de 2015

NATUREZA DA DESPESA POR ORGÃO E UNIDADEAnexo 02
Página 14

Lei: 1, Data: 03/10/2014

Código	Especificação	F.R.	Elemento	Modalidade	Grupo	Categoria Econômica
PODER	02 PODER EXECUTIVO					
ORGÃO	18 SECRETARIA DE SAÚDE					
UNIDADE	10 SECRETARIA DE SAÚDE					
3.0.00.00	DESPESAS CORRENTES	0.000.000				83.000,00
3.1.00.00	PESSOAL E ENCARGOS SOCIAIS	0.000.000			43.000,00	
3.1.90.00	APLICAÇÕES DIRETAS	0.000.000		43.000,00		
3.1.90.11	VENCIMENTOS E VANTAGENS FIXAS - PESSOAL CIVIL	0.01.00	40.000,00			
3.1.90.13	OBRIGAÇÕES PATRONAIS	0.01.00	1.000,00			
3.1.90.16	OUTRAS DESPESAS VARIÁVEIS - PESSOAL CIVIL	0.01.00	2.000,00			
3.3.00.00	OUTRAS DESPESAS CORRENTES	0.000.000			40.000,00	
3.3.90.00	APLICAÇÕES DIRETAS	0.000.000		40.000,00		
3.3.90.14	DIÁRIAS - PESSOAL CIVIL	0.01.00	5.000,00			
3.3.90.30	MATERIAL DE CONSUMO	0.01.00	10.000,00			
3.3.90.36	OUTROS SERVIÇOS DE TERCEIROS - PESSOA FÍSICA	0.01.00	5.000,00			
3.3.90.39	OUTROS SERVIÇOS DE TERCEIROS - PESSOA JURÍDICA	0.01.00	20.000,00			
4.0.00.00	DESPESAS DE CAPITAL	0.000.000				3.000,00
4.4.00.00	INVESTIMENTOS	0.000.000			3.000,00	
4.4.90.00	APLICAÇÕES DIRETAS	0.000.000		3.000,00		
4.4.90.52	EQUIPAMENTOS E MATERIAL PERMANENTE	0.01.00	3.000,00			
TOTAL						86.000,00

**PREFEITURA MUNICIPAL DE ITAQUITINGA**

AVENIDA ANTONIO CARLOS ALMEIDA - CNPJ:10150076/0001-57

Anexo 02
Página 15

Orçamento Programa - Exercício de 2015

NATUREZA DA DESPESA POR ORGÃO E UNIDADE

Lei: 1, Data: 03/10/2014

Código	Especificação	F.R.	Elemento	Modalidade	Grupo	Categoria Econômica
PODER	02 PODER EXECUTIVO					
ORGÃO	18 SECRETARIA DE SAÚDE					
UNIDADE	93 FUNDO MUNICIPAL DE SAÚDE					
3.0.00.00	DESPESAS CORRENTES	0.000.000				12.116.000,00
3.1.00.00	PESSOAL E ENCARGOS SOCIAIS	0.000.000			8.791.000,00	
3.1.90.00	APLICAÇÕES DIRETAS	0.000.000		8.276.000,00		
3.1.90.04	CONTRATAÇÃO POR TEMPO DETERMINADO	0.01.10	4.570.000,00			
3.1.90.04	CONTRATAÇÃO POR TEMPO DETERMINADO	1.05.04	756.000,00			
3.1.90.11	VENCIMENTOS E VANTAGENS FIXAS - PESSOAL CIVIL	0.01.10	683.000,00			
3.1.90.11	VENCIMENTOS E VANTAGENS FIXAS - PESSOAL CIVIL	1.05.04	1.115.000,00			
3.1.90.13	OBRIGAÇÕES PATRONAIS	0.01.10	865.000,00			
3.1.90.13	OBRIGAÇÕES PATRONAIS	1.05.04	141.000,00			
3.1.90.16	OUTRAS DESPESAS VARIÁVEIS - PESSOAL CIVIL	0.01.10	63.000,00			
3.1.90.16	OUTRAS DESPESAS VARIÁVEIS - PESSOAL CIVIL	1.05.04	53.000,00			
3.1.90.91	SENTENÇAS JUDICIAIS	0.01.10	5.000,00			
3.1.90.92	DESPESAS DE EXERCÍCIOS ANTERIORES	0.01.10	12.000,00			
3.1.90.92	DESPESAS DE EXERCÍCIOS ANTERIORES	1.05.04	8.000,00			
3.1.90.96	RESSARCIMENTO DE DESPESAS DE PESSOAL REQUISITADO	0.01.10	5.000,00			
3.1.91.00	APLICAÇÕES DIRETAS- INTRA-ORÇAMENTÁRIAS	0.000.000		515.000,00		
3.1.91.13	OBRIGAÇÕES PATRONAIS	0.01.10	221.000,00			
3.1.91.13	OBRIGAÇÕES PATRONAIS	1.05.04	294.000,00			
3.3.00.00	OUTRAS DESPESAS CORRENTES	0.000.000			3.325.000,00	
3.3.90.00	APLICAÇÕES DIRETAS	0.000.000		3.325.000,00		
3.3.90.14	DIÁRIAS - PESSOAL CIVIL	0.01.10	49.000,00			
3.3.90.14	DIÁRIAS - PESSOAL CIVIL	1.05.04	12.000,00			
3.3.90.30	MATERIAL DE CONSUMO	0.01.10	665.000,00			
3.3.90.30	MATERIAL DE CONSUMO	1.05.04	565.000,00			
3.3.90.32	MATERIAL, BEM OU SERVIÇO PARA DISTRIBUIÇÃO GRATUITA	0.01.10	65.000,00			
3.3.90.32	MATERIAL, BEM OU SERVIÇO PARA DISTRIBUIÇÃO GRATUITA	1.05.04	429.000,00			
3.3.90.33	PASSAGENS E DESPESAS COM LOCOMOÇÃO	0.01.10	13.000,00			
3.3.90.33	PASSAGENS E DESPESAS COM LOCOMOÇÃO	1.05.04	20.000,00			
3.3.90.34	OUTRAS DESPESAS DE PESSOAL DECORRENTES DE CONTRATO	0.01.10	15.000,00			
3.3.90.34	OUTRAS DESPESAS DE PESSOAL DECORRENTES DE CONTRATO	1.05.04	20.000,00			
3.3.90.35	SERVIÇOS DE CONSULTORIA	0.01.10	120.000,00			
3.3.90.36	OUTROS SERVIÇOS DE TERCEIROS - PESSOA FÍSICA	0.01.10	187.000,00			
3.3.90.36	OUTROS SERVIÇOS DE TERCEIROS - PESSOA FÍSICA	1.05.04	170.000,00			
3.3.90.37	LOCAÇÃO DE MÃO-DE-OBRA	0.01.10	5.000,00			
3.3.90.39	OUTROS SERVIÇOS DE TERCEIROS - PESSOA JURÍDICA	0.01.10	567.000,00			
3.3.90.39	OUTROS SERVIÇOS DE TERCEIROS - PESSOA JURÍDICA	1.05.04	239.000,00			
3.3.90.41	CONTRIBUIÇÕES	1.05.04	10.000,00			
3.3.90.47	OBRIGAÇÕES TRIBUTÁRIAS E CONTRIBUTIVAS	0.01.10	18.000,00			
3.3.90.47	OBRIGAÇÕES TRIBUTÁRIAS E CONTRIBUTIVAS	1.05.04	14.000,00			
3.3.90.48	OUTROS AUXÍLIOS FINANCEIROS A PESSOA FÍSICA	0.01.10	60.000,00			
3.3.90.48	OUTROS AUXÍLIOS FINANCEIROS A PESSOA FÍSICA	1.05.04	35.000,00			
3.3.90.91	SENTENÇAS JUDICIAIS	0.01.10	5.000,00			
3.3.90.92	DESPESAS DE EXERCÍCIOS ANTERIORES	0.01.10	24.000,00			
3.3.90.92	DESPESAS DE EXERCÍCIOS ANTERIORES	1.05.04	8.000,00			
3.3.90.93	INDENIZAÇÕES E RESTITUIÇÕES	0.01.10	5.000,00			
3.3.90.93	INDENIZAÇÕES E RESTITUIÇÕES	1.05.04	5.000,00			



PREFEITURA MUNICIPAL DE ITAQUITINGA

AVENIDA ANTONIO CARLOS ALMEIDA - CNPJ:10150076/0001-57

Orçamento Programa - Exercício de 2015

NATUREZA DA DESPESA POR ORGÃO E UNIDADE

Anexo 02
Página 16

Lei: 1, Data: 03/10/2014

Código	Especificação	F.R.	Elemento	Modalidade	Grupo	Categoria Econômica
PODER	02 PODER EXECUTIVO					
ORGÃO	18 SECRETARIA DE SAÚDE					
UNIDADE	93 FUNDO MUNICIPAL DE SAÚDE					
4.0.00.00	DESPESAS DE CAPITAL	0.000.000				1.061.000,00
4.4.00.00	INVESTIMENTOS	0.000.000			1.061.000,00	
4.4.90.00	APLICAÇÕES DIRETAS	0.000.000		1.061.000,00		
4.4.90.51	OBRAS E INSTALAÇÕES	0.01.10	151.000,00			
4.4.90.51	OBRAS E INSTALAÇÕES	1.05.04	350.000,00			
4.4.90.51	OBRAS E INSTALAÇÕES	2.02.04	50.000,00			
4.4.90.52	EQUIPAMENTOS E MATERIAL PERMANENTE	0.01.10	220.000,00			
4.4.90.52	EQUIPAMENTOS E MATERIAL PERMANENTE	1.05.04	140.000,00			
4.4.90.52	EQUIPAMENTOS E MATERIAL PERMANENTE	2.02.04	70.000,00			
4.4.90.61	AQUISIÇÃO DE IMÓVEIS	0.01.10	50.000,00			
4.4.90.61	AQUISIÇÃO DE IMÓVEIS	1.05.04	30.000,00			
TOTAL						13.177.000,00

**PREFEITURA MUNICIPAL DE ITAQUITINGA**

AVENIDA ANTONIO CARLOS ALMEIDA - CNPJ:10150076/0001-57

Orçamento Programa - Exercício de 2015

NATUREZA DA DESPESA POR ORGÃO E UNIDADEAnexo 02
Página 17

Lei: 1, Data: 03/10/2014

Código	Especificação	F.R.	Elemento	Modalidade	Grupo	Categoria Econômica
PODER	02 PODER EXECUTIVO					
ORGÃO	19 SECRETARIA DE EDUCAÇÃO					
UNIDADE	10 DEPARTAMENTO DE DESENVOLVIMENTO EDUCACIONAL					
3.0.00.00	DESPESAS CORRENTES	0.000.000				2.995.000,00
3.1.00.00	PESSOAL E ENCARGOS SOCIAIS	0.000.000			958.000,00	
3.1.90.00	APLICAÇÕES DIRETAS	0.000.000		910.000,00		
3.1.90.04	CONTRATAÇÃO POR TEMPO DETERMINADO	0.01.00	51.000,00			
3.1.90.11	VENCIMENTOS E VANTAGENS FIXAS - PESSOAL CIVIL	0.01.00	767.000,00			
3.1.90.13	OBRIGAÇÕES PATRONAIS	0.01.00	71.000,00			
3.1.90.16	OUTRAS DESPESAS VARIÁVEIS - PESSOAL CIVIL	0.01.00	21.000,00			
3.1.91.00	APLICAÇÕES DIRETAS- INTRA-ORÇAMENTÁRIAS	0.000.000		48.000,00		
3.1.91.13	OBRIGAÇÕES PATRONAIS	0.01.00	48.000,00			
3.3.00.00	OUTRAS DESPESAS CORRENTES	0.000.000			2.037.000,00	
3.3.90.00	APLICAÇÕES DIRETAS	0.000.000		2.037.000,00		
3.3.90.14	DIÁRIAS - PESSOAL CIVIL	0.01.00	13.000,00			
3.3.90.30	MATERIAL DE CONSUMO	0.01.00	341.000,00			
3.3.90.30	MATERIAL DE CONSUMO	0.01.08	450.000,00			
3.3.90.32	MATERIAL, BEM OU SERVIÇO PARA DISTRIBUIÇÃO GRATUIT	0.01.00	62.000,00			
3.3.90.36	OUTROS SERVIÇOS DE TERCEIROS - PESSOA FÍSICA	0.01.00	79.000,00			
3.3.90.36	OUTROS SERVIÇOS DE TERCEIROS - PESSOA FÍSICA	0.01.08	13.000,00			
3.3.90.39	OUTROS SERVIÇOS DE TERCEIROS - PESSOA JURÍDICA	0.01.00	1.019.000,00			
3.3.90.39	OUTROS SERVIÇOS DE TERCEIROS - PESSOA JURÍDICA	0.01.08	60.000,00			
4.0.00.00	DESPESAS DE CAPITAL	0.000.000				1.951.000,00
4.4.00.00	INVESTIMENTOS	0.000.000			1.951.000,00	
4.4.90.00	APLICAÇÕES DIRETAS	0.000.000		1.951.000,00		
4.4.90.51	OBRAS E INSTALAÇÕES	0.01.00	1.370.000,00			
4.4.90.51	OBRAS E INSTALAÇÕES	0.01.08	70.000,00			
4.4.90.52	EQUIPAMENTOS E MATERIAL PERMANENTE	0.01.00	351.000,00			
4.4.90.52	EQUIPAMENTOS E MATERIAL PERMANENTE	0.01.08	160.000,00			
TOTAL						4.946.000,00

**PREFEITURA MUNICIPAL DE ITAQUITINGA**

AVENIDA ANTONIO CARLOS ALMEIDA - CNPJ:10150076/0001-57

Orçamento Programa - Exercício de 2015

NATUREZA DA DESPESA POR ORGÃO E UNIDADEAnexo 02
Página 18

Lei: 1, Data: 03/10/2014

Código	Especificação	F.R.	Elemento	Modalidade	Grupo	Categoria Econômica
PODER	02 PODER EXECUTIVO					
ORGÃO	19 SECRETARIA DE EDUCAÇÃO					
UNIDADE	92 FUNDO DE MANUT. E DESENVOLV. EDUC. BAS. VAL. PROF. EDUCAÇÃO					
3.0.00.00	DESPESAS CORRENTES	0.000.000				11.878.500,00
3.1.00.00	PESSOAL E ENCARGOS SOCIAIS	0.000.000			11.678.000,00	
3.1.90.00	APLICAÇÕES DIRETAS	0.000.000		10.803.000,00		
3.1.90.04	CONTRATAÇÃO POR TEMPO DETERMINADO	0.05.09	3.042.000,00			
3.1.90.11	VENCIMENTOS E VANTAGENS FIXAS - PESSOAL CIVIL	0.05.09	7.175.000,00			
3.1.90.13	OBRIGAÇÕES PATRONAIS	0.05.09	551.000,00			
3.1.90.16	OUTRAS DESPESAS VARIÁVEIS - PESSOAL CIVIL	0.05.09	35.000,00			
3.1.91.00	APLICAÇÕES DIRETAS- INTRA-ORÇAMENTÁRIAS	0.000.000		875.000,00		
3.1.91.13	OBRIGAÇÕES PATRONAIS	0.05.09	875.000,00			
3.3.00.00	OUTRAS DESPESAS CORRENTES	0.000.000			200.500,00	
3.3.90.00	APLICAÇÕES DIRETAS	0.000.000		140.500,00		
3.3.90.30	MATERIAL DE CONSUMO	0.05.09	86.000,00			
3.3.90.36	OUTROS SERVIÇOS DE TERCEIROS - PESSOA FÍSICA	0.01.00	5.000,00			
3.3.90.36	OUTROS SERVIÇOS DE TERCEIROS - PESSOA FÍSICA	0.05.09	12.500,00			
3.3.90.39	OUTROS SERVIÇOS DE TERCEIROS - PESSOA JURÍDICA	0.05.09	34.000,00			
3.3.90.92	DESPESAS DE EXERCÍCIOS ANTERIORES	0.05.09	2.000,00			
3.3.90.93	INDENIZAÇÕES E RESTITUIÇÕES	0.05.09	1.000,00			
3.3.91.00	APLICAÇÕES DIRETAS- INTRA-ORÇAMENTÁRIAS	0.000.000		60.000,00		
3.3.91.39	OUTROS SERVIÇOS DE TERCEIROS - PESSOA JURÍDICA	0.01.00	60.000,00			
4.0.00.00	DESPESAS DE CAPITAL	0.000.000				110.000,00
4.4.00.00	INVESTIMENTOS	0.000.000			110.000,00	
4.4.90.00	APLICAÇÕES DIRETAS	0.000.000		110.000,00		
4.4.90.51	OBRAS E INSTALAÇÕES	0.01.00	50.000,00			
4.4.90.52	EQUIPAMENTOS E MATERIAL PERMANENTE	0.05.09	60.000,00			
TOTAL						11.988.500,00

**PREFEITURA MUNICIPAL DE ITAQUITINGA**

AVENIDA ANTONIO CARLOS ALMEIDA - CNPJ:10150076/0001-57

Orçamento Programa - Exercício de 2015

NATUREZA DA DESPESA POR ORGÃO E UNIDADE

Anexo 02

Página 19

Lei: 1, Data: 03/10/2014

Código	Especificação	F.R.	Elemento	Modalidade	Grupo	Categoria Econômica
PODER	02 PODER EXECUTIVO					
ORGÃO	20 SECRETARIA DE CULTURA, ESPORTES E JUVENTUDE					
UNIDADE	10 DEPARTAMENTO DE CULTURA					
3.0.00.00	DESPESAS CORRENTES	0.000.000				6.959.000,00
3.1.00.00	PESSOAL E ENCARGOS SOCIAIS	0.000.000			52.000,00	
3.1.90.00	APLICAÇÕES DIRETAS	0.000.000		52.000,00		
3.1.90.04	CONTRATAÇÃO POR TEMPO DETERMINADO	0.01.00	10.000,00			
3.1.90.11	VENCIMENTOS E VANTAGENS FIXAS - PESSOAL CIVIL	0.01.00	40.000,00			
3.1.90.13	OBRIGAÇÕES PATRONAIS	0.01.00	2.000,00			
3.3.00.00	OUTRAS DESPESAS CORRENTES	0.000.000			6.907.000,00	
3.3.90.00	APLICAÇÕES DIRETAS	0.000.000		6.907.000,00		
3.3.90.14	DIÁRIAS - PESSOAL CIVIL	0.01.00	5.000,00			
3.3.90.30	MATERIAL DE CONSUMO	0.01.00	45.000,00			
3.3.90.31	PREMIAÇÕES CULTURAIS, ARTÍSTICAS, CIENTÍFICAS, DESP	0.01.00	1.000.000,00			
3.3.90.36	OUTROS SERVIÇOS DE TERCEIROS - PESSOA FÍSICA	0.01.00	30.000,00			
3.3.90.39	OUTROS SERVIÇOS DE TERCEIROS - PESSOA JURÍDICA	0.01.00	5.825.000,00			
3.3.90.41	CONTRIBUIÇÕES	0.01.00	2.000,00			
4.0.00.00	DESPESAS DE CAPITAL	0.000.000				230.000,00
4.4.00.00	INVESTIMENTOS	0.000.000			230.000,00	
4.4.90.00	APLICAÇÕES DIRETAS	0.000.000		230.000,00		
4.4.90.51	OBRAS E INSTALAÇÕES	0.01.00	230.000,00			
TOTAL						7.189.000,00

**PREFEITURA MUNICIPAL DE ITAQUITINGA**

AVENIDA ANTONIO CARLOS ALMEIDA - CNPJ:10150076/0001-57

Orçamento Programa - Exercício de 2015

NATUREZA DA DESPESA POR ORGÃO E UNIDADEAnexo 02
Página 20

Lei: 1, Data: 03/10/2014

Código	Especificação	F.R.	Elemento	Modalidade	Grupo	Categoria Econômica
PODER	02 PODER EXECUTIVO					
ORGÃO	20 SECRETARIA DE CULTURA, ESPORTES E JUVENTUDE					
UNIDADE	20 DEPARTAMENTO DO DESENVOLVIMENTO DO ESPORTE					
3.0.00.00	DESPESAS CORRENTES	0.000.000				80.000,00
3.1.00.00	PESSOAL E ENCARGOS SOCIAIS	0.000.000			11.000,00	
3.1.90.00	APLICAÇÕES DIRETAS	0.000.000		11.000,00		
3.1.90.04	CONTRATAÇÃO POR TEMPO DETERMINADO	0.01.00	10.000,00			
3.1.90.13	OBRIGAÇÕES PATRONAIS	0.01.00	1.000,00			
3.3.00.00	OUTRAS DESPESAS CORRENTES	0.000.000			69.000,00	
3.3.90.00	APLICAÇÕES DIRETAS	0.000.000		69.000,00		
3.3.90.30	MATERIAL DE CONSUMO	0.01.00	15.000,00			
3.3.90.31	PREMIAÇÕES CULTURAIS, ARTÍSTICAS, CIENTÍFICAS, DESP	0.01.00	5.000,00			
3.3.90.32	MATERIAL, BEM OU SERVIÇO PARA DISTRIBUIÇÃO GRATUIT	0.01.00	15.000,00			
3.3.90.36	OUTROS SERVIÇOS DE TERCEIROS - PESSOA FÍSICA	0.01.00	23.000,00			
3.3.90.39	OUTROS SERVIÇOS DE TERCEIROS - PESSOA JURÍDICA	0.01.00	11.000,00			
4.0.00.00	DESPESAS DE CAPITAL	0.000.000				1.619.157,50
4.4.00.00	INVESTIMENTOS	0.000.000			1.619.157,50	
4.4.90.00	APLICAÇÕES DIRETAS	0.000.000		1.619.157,50		
4.4.90.51	OBRAS E INSTALAÇÕES	0.01.00	1.600.000,00			
4.4.90.52	EQUIPAMENTOS E MATERIAL PERMANENTE	0.01.00	19.157,50			
TOTAL						1.699.157,50

**PREFEITURA MUNICIPAL DE ITAQUITINGA**

AVENIDA ANTONIO CARLOS ALMEIDA - CNPJ:10150076/0001-57

Orçamento Programa - Exercício de 2015

NATUREZA DA DESPESA POR ORGÃO E UNIDADEAnexo 02
Página 21

Lei: 1, Data: 03/10/2014

Código	Especificação	F.R.	Elemento	Modalidade	Grupo	Categoria Econômica
PODER	02 PODER EXECUTIVO					
ORGÃO	20 SECRETARIA DE CULTURA, ESPORTES E JUVENTUDE					
UNIDADE	30 DEPARTAMENTO DE INFÂNCIA E JUVENTUDE					
3.0.00.00	DESPESAS CORRENTES	0.000.000				28.000,00
3.1.00.00	PESSOAL E ENCARGOS SOCIAIS	0.000.000			15.000,00	
3.1.90.00	APLICAÇÕES DIRETAS	0.000.000		15.000,00		
3.1.90.11	VENCIMENTOS E VANTAGENS FIXAS - PESSOAL CIVIL	0.01.00	15.000,00			
3.3.00.00	OUTRAS DESPESAS CORRENTES	0.000.000			13.000,00	
3.3.90.00	APLICAÇÕES DIRETAS	0.000.000		13.000,00		
3.3.90.30	MATERIAL DE CONSUMO	0.01.00	5.000,00			
3.3.90.36	OUTROS SERVIÇOS DE TERCEIROS - PESSOA FÍSICA	0.01.00	5.000,00			
3.3.90.39	OUTROS SERVIÇOS DE TERCEIROS - PESSOA JURÍDICA	0.01.00	3.000,00			
4.0.00.00	DESPESAS DE CAPITAL	0.000.000				5.000,00
4.4.00.00	INVESTIMENTOS	0.000.000			5.000,00	
4.4.90.00	APLICAÇÕES DIRETAS	0.000.000		5.000,00		
4.4.90.52	EQUIPAMENTOS E MATERIAL PERMANENTE	0.01.00	5.000,00			
TOTAL						33.000,00

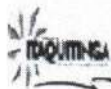

PREFEITURA MUNICIPAL DE ITAQUITINGA
AVENIDA ANTONIO CARLOS ALMEIDA - CNPJ:10150076/0001-57

Orçamento Programa - Exercício de 2015

Anexo 02
Página 22

NATUREZA DA DESPESA POR ORGÃO E UNIDADE

Lei: 1, Data: 03/10/2014

Código	Especificação	F.R.	Elemento	Modalidade	Grupo	Categoria Econômica
PODER	02 PODER EXECUTIVO					
ORGÃO	21 SECRETARIA DE INFRA-ESTRUTURA E SERVIÇOS URBANOS					
UNIDADE	10 DEPARTAMENTO DE SERVIÇOS URBANOS					
3.0.00.00	DESPESAS CORRENTES	0.000.000				1.354.500,00
3.1.00.00	PESSOAL E ENCARGOS SOCIAIS	0.000.000			46.000,00	
3.1.90.00	APLICAÇÕES DIRETAS	0.000.000		46.000,00		
3.1.90.04	CONTRATAÇÃO POR TEMPO DETERMINADO	0.01.00	10.000,00			
3.1.90.11	VENCIMENTOS E VANTAGENS FIXAS - PESSOAL CIVIL	0.01.00	35.000,00			
3.1.90.16	OUTRAS DESPESAS VARIÁVEIS - PESSOAL CIVIL	0.01.00	1.000,00			
3.3.00.00	OUTRAS DESPESAS CORRENTES	0.000.000			1.308.500,00	
3.3.90.00	APLICAÇÕES DIRETAS	0.000.000		1.308.500,00		
3.3.90.30	MATERIAL DE CONSUMO	0.01.00	113.000,00			
3.3.90.36	OUTROS SERVIÇOS DE TERCEIROS - PESSOA FÍSICA	0.01.00	13.000,00			
3.3.90.39	OUTROS SERVIÇOS DE TERCEIROS - PESSOA JURÍDICA	0.01.00	1.182.500,00			
4.0.00.00	DESPESAS DE CAPITAL	0.000.000				60.000,00
4.4.00.00	INVESTIMENTOS	0.000.000			60.000,00	
4.4.90.00	APLICAÇÕES DIRETAS	0.000.000		60.000,00		
4.4.90.51	OBRAS E INSTALAÇÕES	0.01.00	50.000,00			
4.4.90.52	EQUIPAMENTOS E MATERIAL PERMANENTE	0.01.00	10.000,00			
TOTAL						1.414.500,00

**PREFEITURA MUNICIPAL DE ITAQUITINGA**

AVENIDA ANTONIO CARLOS ALMEIDA - CNPJ:10150076/0001-57

Orçamento Programa - Exercício de 2015

NATUREZA DA DESPESA POR ORGÃO E UNIDADEAnexo 02
Página 23

Lei: 1, Data: 03/10/2014

Código	Especificação	F.R.	Elemento	Modalidade	Grupo	Categoria Econômica
PODER	02 PODER EXECUTIVO					
ORGÃO	21 SECRETARIA DE INFRA-ESTRUTURA E SERVIÇOS URBANOS					
UNIDADE	20 DEPARTAMENTO DE OBRAS E INFRA-ESTRUTURA					
3.0.00.00	DESPESAS CORRENTES	0.000.000				2.133.000,00
3.1.00.00	PESSOAL E ENCARGOS SOCIAIS	0.000.000			1.695.000,00	
3.1.90.00	APLICAÇÕES DIRETAS	0.000.000		1.695.000,00		
3.1.90.04	CONTRATAÇÃO POR TEMPO DETERMINADO	0.01.00	800.000,00			
3.1.90.11	VENCIMENTOS E VANTAGENS FIXAS - PESSOAL CIVIL	0.01.00	850.000,00			
3.1.90.13	OBRIGAÇÕES PATRONAIS	0.01.00	15.000,00			
3.1.90.16	OUTRAS DESPESAS VARIÁVEIS - PESSOAL CIVIL	0.01.00	30.000,00			
3.3.00.00	OUTRAS DESPESAS CORRENTES	0.000.000			438.000,00	
3.3.90.00	APLICAÇÕES DIRETAS	0.000.000		438.000,00		
3.3.90.14	DIÁRIAS - PESSOAL CIVIL	0.01.00	8.000,00			
3.3.90.30	MATERIAL DE CONSUMO	0.01.00	150.000,00			
3.3.90.36	OUTROS SERVIÇOS DE TERCEIROS - PESSOA FÍSICA	0.01.00	75.000,00			
3.3.90.39	OUTROS SERVIÇOS DE TERCEIROS - PESSOA JURÍDICA	0.01.00	200.000,00			
3.3.90.93	INDENIZAÇÕES E RESTITUIÇÕES	0.01.00	5.000,00			
4.0.00.00	DESPESAS DE CAPITAL	0.000.000				2.540.000,00
4.4.00.00	INVESTIMENTOS	0.000.000			2.440.000,00	
4.4.90.00	APLICAÇÕES DIRETAS	0.000.000		2.390.000,00		
4.4.90.51	OBRAS E INSTALAÇÕES	0.01.00	2.230.000,00			
4.4.90.52	EQUIPAMENTOS E MATERIAL PERMANENTE	0.01.00	160.000,00			
4.4.91.00	APLICAÇÕES DIRETAS- INTRA-ORÇAMENTÁRIAS	0.000.000		50.000,00		
4.4.91.51	OBRAS E INSTALAÇÕES	0.01.00	50.000,00			
4.5.00.00	INVERSÕES FINANCEIRAS	0.000.000			100.000,00	
4.5.90.00	APLICAÇÕES DIRETAS	0.000.000		100.000,00		
4.5.90.61	AQUISIÇÃO DE IMÓVEIS	0.01.00	100.000,00			
TOTAL						4.673.000,00

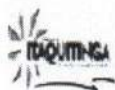
**PREFEITURA MUNICIPAL DE ITAQUITINGA**

AVENIDA ANTONIO CARLOS ALMEIDA - CNPJ:10150076/0001-57

Orçamento Programa - Exercício de 2015

NATUREZA DA DESPESA POR ORGÃO E UNIDADEAnexo 02
Página 24

Lei: 1, Data: 03/10/2014

Código	Especificação	F.R.	Elemento	Modalidade	Grupo	Categoria Econômica
PODER	02 PODER EXECUTIVO					
ORGÃO	21 SECRETARIA DE INFRA-ESTRUTURA E SERVIÇOS URBANOS					
UNIDADE	30 DEPARTAMENTO DE TRANSPORTES E TRÂNSITO					
3.0.00.00	DESPESAS CORRENTES	0.000.000				90.000,00
3.1.00.00	PESSOAL E ENCARGOS SOCIAIS	0.000.000			30.000,00	
3.1.90.00	APLICAÇÕES DIRETAS	0.000.000		30.000,00		
3.1.90.04	CONTRATAÇÃO POR TEMPO DETERMINADO	0.01.00	10.000,00			
3.1.90.11	VENCIMENTOS E VANTAGENS FIXAS - PESSOAL CIVIL	0.01.00	20.000,00			
3.3.00.00	OUTRAS DESPESAS CORRENTES	0.000.000			60.000,00	
3.3.90.00	APLICAÇÕES DIRETAS	0.000.000		60.000,00		
3.3.90.14	DIÁRIAS - PESSOAL CIVIL	0.01.00	5.000,00			
3.3.90.30	MATERIAL DE CONSUMO	0.01.00	10.000,00			
3.3.90.36	OUTROS SERVIÇOS DE TERCEIROS - PESSOA FÍSICA	0.01.00	5.000,00			
3.3.90.39	OUTROS SERVIÇOS DE TERCEIROS - PESSOA JURÍDICA	0.01.00	40.000,00			
4.0.00.00	DESPESAS DE CAPITAL	0.000.000				85.000,00
4.4.00.00	INVESTIMENTOS	0.000.000			85.000,00	
4.4.90.00	APLICAÇÕES DIRETAS	0.000.000		85.000,00		
4.4.90.51	OBRAS E INSTALAÇÕES	0.01.00	80.000,00			
4.4.90.52	EQUIPAMENTOS E MATERIAL PERMANENTE	0.01.00	5.000,00			
TOTAL						175.000,00

**PREFEITURA MUNICIPAL DE ITAQUITINGA**

AVENIDA ANTONIO CARLOS ALMEIDA - CNPJ:10150076/0001-57

Orçamento Programa - Exercício de 2015

NATUREZA DA DESPESA POR ORGÃO E UNIDADEAnexo 02
Página 25

Lei: 1, Data: 03/10/2014

Código	Especificação	F.R.	Elemento	Modalidade	Grupo	Categoria Econômica
PODER	02 PODER EXECUTIVO					
ORGÃO	22 SECRETARIA DE DESENVOLVIMENTO ECONÔMICO					
UNIDADE	10 DEPARTAMENTO DE INDUSTRIA E COMÉRCIO					
3.0.00.00	DESPESAS CORRENTES	0.000.000				34.000,00
3.1.00.00	PESSOAL E ENCARGOS SOCIAIS	0.000.000			16.000,00	
3.1.90.00	APLICAÇÕES DIRETAS	0.000.000		16.000,00		
3.1.90.11	VENCIMENTOS E VANTAGENS FIXAS - PESSOAL CIVIL	0.01.00	15.000,00			
3.1.90.13	OBRIGAÇÕES PATRONAIS	0.01.00	1.000,00			
3.3.00.00	OUTRAS DESPESAS CORRENTES	0.000.000			18.000,00	
3.3.90.00	APLICAÇÕES DIRETAS	0.000.000		18.000,00		
3.3.90.14	DIÁRIAS - PESSOAL CIVIL	0.01.00	3.000,00			
3.3.90.30	MATERIAL DE CONSUMO	0.01.00	5.000,00			
3.3.90.36	OUTROS SERVIÇOS DE TERCEIROS - PESSOA FÍSICA	0.01.00	5.000,00			
3.3.90.39	OUTROS SERVIÇOS DE TERCEIROS - PESSOA JURÍDICA	0.01.00	5.000,00			
4.0.00.00	DESPESAS DE CAPITAL	0.000.000				10.000,00
4.4.00.00	INVESTIMENTOS	0.000.000			10.000,00	
4.4.90.00	APLICAÇÕES DIRETAS	0.000.000		10.000,00		
4.4.90.52	EQUIPAMENTOS E MATERIAL PERMANENTE	0.01.00	10.000,00			
TOTAL						44.000,00

**PREFEITURA MUNICIPAL DE ITAQUITINGA**

AVENIDA ANTONIO CARLOS ALMEIDA - CNPJ:10150076/0001-57

Orçamento Programa - Exercício de 2015

NATUREZA DA DESPESA POR ORGÃO E UNIDADEAnexo 02
Página 26

Lei: 1, Data: 03/10/2014

Código	Especificação	F.R.	Elemento	Modalidade	Grupo	Categoria Económica
PODER	02 PODER EXECUTIVO					
ORGÃO	22 SECRETARIA DE DESENVOLVIMENTO ECONÔMICO					
UNIDADE	20 DEPARTAMENTO DE DESENVOLVIMENTO RURAL E ABASTECIMENTO					
3.0.00.00	DESPESAS CORRENTES	0.000.000				132.000,00
3.1.00.00	PESSOAL E ENCARGOS SOCIAIS	0.000.000			26.000,00	
3.1.90.00	APLICAÇÕES DIRETAS	0.000.000		26.000,00		
3.1.90.04	CONTRATAÇÃO POR TEMPO DETERMINADO	0.01.00	10.000,00			
3.1.90.11	VENCIMENTOS E VANTAGENS FIXAS - PESSOAL CIVIL	0.01.00	15.000,00			
3.1.90.13	OBRIGAÇÕES PATRONAIS	0.01.00	1.000,00			
3.3.00.00	OUTRAS DESPESAS CORRENTES	0.000.000			106.000,00	
3.3.90.00	APLICAÇÕES DIRETAS	0.000.000		106.000,00		
3.3.90.14	DIÁRIAS - PESSOAL CIVIL	0.01.00	4.000,00			
3.3.90.30	MATERIAL DE CONSUMO	0.01.00	17.000,00			
3.3.90.32	MATERIAL, BEM OU SERVIÇO PARA DISTRIBUIÇÃO GRATUIT	0.01.00	10.000,00			
3.3.90.36	OUTROS SERVIÇOS DE TERCEIROS - PESSOA FÍSICA	0.01.00	20.000,00			
3.3.90.39	OUTROS SERVIÇOS DE TERCEIROS - PESSOA JURÍDICA	0.01.00	55.000,00			
4.0.00.00	DESPESAS DE CAPITAL	0.000.000				13.000,00
4.4.00.00	INVESTIMENTOS	0.000.000			13.000,00	
4.4.90.00	APLICAÇÕES DIRETAS	0.000.000		13.000,00		
4.4.90.51	OBRAS E INSTALAÇÕES	0.01.00	10.000,00			
4.4.90.52	EQUIPAMENTOS E MATERIAL PERMANENTE	0.01.00	3.000,00			
TOTAL						145.000,00

**PREFEITURA MUNICIPAL DE ITAQUITINGA**

AVENIDA ANTONIO CARLOS ALMEIDA - CNPJ:10150076/0001-57

Orçamento Programa - Exercício de 2015

NATUREZA DA DESPESA POR ORGÃO E UNIDADE

Anexo 02

Página 27

Lei: 1, Data: 03/10/2014

Código	Especificação	F.R.	Elemento	Modalidade	Grupo	Categoria Econômica
PODER	02 PODER EXECUTIVO					
ORGÃO	22 SECRETARIA DE DESENVOLVIMENTO ECONÔMICO					
UNIDADE	30 DEPARTAMENTO DE TURISMO E EVENTOS					
3.0.00.00	DESPESAS CORRENTES	0.000.000				48.000,00
3.1.00.00	PESSOAL E ENCARGOS SOCIAIS	0.000.000			30.000,00	
3.1.90.00	APLICAÇÕES DIRETAS	0.000.000		30.000,00		
3.1.90.04	CONTRATAÇÃO POR TEMPO DETERMINADO	0.01.00	15.000,00			
3.1.90.11	VENCIMENTOS E VANTAGENS FIXAS - PESSOAL CIVIL	0.01.00	15.000,00			
3.3.00.00	OUTRAS DESPESAS CORRENTES	0.000.000			18.000,00	
3.3.90.00	APLICAÇÕES DIRETAS	0.000.000		18.000,00		
3.3.90.30	MATERIAL DE CONSUMO	0.01.00	5.000,00			
3.3.90.36	OUTROS SERVIÇOS DE TERCEIROS - PESSOA FÍSICA	0.01.00	3.000,00			
3.3.90.39	OUTROS SERVIÇOS DE TERCEIROS - PESSOA JURÍDICA	0.01.00	10.000,00			
4.0.00.00	DESPESAS DE CAPITAL	0.000.000				5.000,00
4.4.00.00	INVESTIMENTOS	0.000.000			5.000,00	
4.4.90.00	APLICAÇÕES DIRETAS	0.000.000		5.000,00		
4.4.90.52	EQUIPAMENTOS E MATERIAL PERMANENTE	0.01.00	5.000,00			
TOTAL						53.000,00

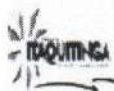
**PREFEITURA MUNICIPAL DE ITAQUITINGA**

AVENIDA ANTONIO CARLOS ALMEIDA - CNPJ:10150076/0001-57

Anexo 02
Página 28

Orçamento Programa - Exercício de 2015

NATUREZA DA DESPESA POR ORGÃO E UNIDADE

Lei: 1, Data: 03/10/2014

Código	Especificação	F.R.	Elemento	Modalidade	Grupo	Categoria Econômica
4.0.00.00	DESPESAS DE CAPITAL	0.000.000				1.000.000,00
4.4.00.00	INVESTIMENTOS	0.000.000			1.000.000,00	
4.4.90.00	APLICAÇÕES DIRETAS	0.000.000		1.000.000,00		
4.4.90.51	OBRAS E INSTALAÇÕES	0.02.81	1.000.000,00			
TOTAL						1.000.000,00

**PREFEITURA MUNICIPAL DE ITAQUITINGA**

AVENIDA ANTONIO CARLOS ALMEIDA - CNPJ:10150076/0001-57

Anexo 02

Página 29

Orçamento Programa - Exercício de 2015

NATUREZA DA DESPESA POR ORGÃO E UNIDADE

Lei: 1, Data: 03/10/2014

Código	Especificação	F.R.	Elemento	Modalidade	Grupo	Categoria Econômica
PODER	30 ENTIDADES SUPERVISIONADAS					
ORGÃO	91 INSTITUTO DE PREV. DOS SERV. MUNICIPAIS DE ITAQUITINGA					
UNIDADE	00 INSTITUTO DE PREV. DOS SERV. MUNICIPAIS DE ITAQUITINGA					
3.0.00.00	DESPESAS CORRENTES	0.000.000				3.367.000,00
3.1.00.00	PESSOAL E ENCARGOS SOCIAIS	0.000.000			2.771.000,00	
3.1.90.00	APLICAÇÕES DIRETAS	0.000.000		2.771.000,00		
3.1.90.01	APOSENTADORIAS, RESERVA REMUNERADA E REFORMAS	0.04.22	2.300.000,00			
3.1.90.03	PENSÕES	0.04.22	400.000,00			
3.1.90.05	OUTROS BENEFÍCIOS PREVIDENCIÁRIOS	0.04.22	50.000,00			
3.1.90.11	VENCIMENTOS E VANTAGENS FIXAS - PESSOAL CIVIL	0.04.22	10.000,00			
3.1.90.13	OBRIGAÇÕES PATRONAIS	0.04.22	3.000,00			
3.1.90.91	SENTENÇAS JUDICIAIS	0.04.22	3.000,00			
3.1.90.92	DESPESAS DE EXERCÍCIOS ANTERIORES	0.04.22	5.000,00			
3.3.00.00	OUTRAS DESPESAS CORRENTES	0.000.000			596.000,00	
3.3.90.00	APLICAÇÕES DIRETAS	0.000.000		596.000,00		
3.3.90.08	OUTROS BENEFÍCIOS ASSISTENCIAIS DO SERVIDOR E DO M	0.04.22	50.000,00			
3.3.90.14	DIÁRIAS - PESSOAL CIVIL	0.04.22	20.000,00			
3.3.90.30	MATERIAL DE CONSUMO	0.04.22	50.000,00			
3.3.90.33	PASSAGENS E DESPESAS COM LOCOMOÇÃO	0.04.22	11.000,00			
3.3.90.35	SERVIÇOS DE CONSULTORIA	0.04.22	100.000,00			
3.3.90.36	OUTROS SERVIÇOS DE TERCEIROS - PESSOA FÍSICA	0.04.22	130.000,00			
3.3.90.39	OUTROS SERVIÇOS DE TERCEIROS - PESSOA JURÍDICA	0.04.22	210.000,00			
3.3.90.92	DESPESAS DE EXERCÍCIOS ANTERIORES	0.04.22	5.000,00			
3.3.90.93	INDENIZAÇÕES E RESTITUIÇÕES	0.04.22	20.000,00			
4.0.00.00	DESPESAS DE CAPITAL	0.000.000				220.000,00
4.4.00.00	INVESTIMENTOS	0.000.000			220.000,00	
4.4.90.00	APLICAÇÕES DIRETAS	0.000.000		220.000,00		
4.4.90.51	OBRAS E INSTALAÇÕES	0.04.22	110.000,00			
4.4.90.52	EQUIPAMENTOS E MATERIAL PERMANENTE	0.04.22	110.000,00			
9.0.00.00	RESERVA DE CONTINGÊNCIA	0.000.000				353.000,00
9.9.00.00	RESERVA DE CONTINGÊNCIA	0.000.000			353.000,00	
9.9.99.00	RESERVA DE CONTIGÊNCIA	0.000.000		353.000,00		
9.9.99.99	RESERVA DE CONTIGÊNCIA	0.04.22	353.000,00			
TOTAL						3.940.000,00
TOTAL GERAL						66.488.500,00

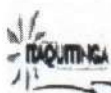
**PREFEITURA MUNICIPAL DE ITAQUITINGA**

AVENIDA ANTONIO CARLOS ALMEIDA - CNPJ:10150076/0001-57

Orçamento Programa - Exercício de 2015

Anexo 06

Página 1

PROGRAMA DE TRABALHO

(Inc.II, § 2º, Art.2º)

Lei: 1, Data: 03/10/2014

01 PODER LEGISLATIVO					
00 CAMARA MUNICIPAL					
Código	Especificação	Operação Especial	Projetos	Atividades	T o t a l
01	Legislativa	146.410,00	36.602,50	1.906.990,25	2.090.002,75
01	031 Ação Legislativa	146.410,00	36.602,50	1.906.990,25	2.090.002,75
01	031 0101 DESENVOLVIMENTO E MODERNIZAÇÃO LEGISLATIVA	146.410,00	36.602,50	1.906.990,25	2.090.002,75
01.031.0101.0001.0000	ENCARGOS COM A PREVIDÊNCIA - INSS	146.410,00			146.410,00
01.031.0101.1001.0000	EQUIPAR A CAMARA		21.961,50		21.961,50
01.031.0101.1002.0000	REFORMA E AMPLIAÇÃO DO LEGISLATIVO		14.641,00		14.641,00
01.031.0101.2001.0000	MANUTENÇÃO DO PLENÁRIO			1.190.313,30	1.190.313,30
01.031.0101.2002.0000	MANUTENÇÃO DO GABINETE DOS VEREADORES			68.812,70	68.812,70
01.031.0101.2003.0000	ENCARGOS COM PREVIDÊNCIA - ITAQUIPREV			43.923,00	43.923,00
01.031.0101.2004.0000	MANUTENÇÃO DA CÂMARA			603.941,25	603.941,25
TOTAL		146.410,00	36.602,50	1.906.990,25	2.090.002,75

**PREFEITURA MUNICIPAL DE ITAQUITINGA**

AVENIDA ANTONIO CARLOS ALMEIDA - CNPJ:10150076/0001-57

Orçamento Programa - Exercício de 2015

Anexo 06

Página 2

PROGRAMA DE TRABALHO

(Inc.II, § 2º, Art.2º)

Lei: 1, Data: 03/10/2014

02 PODER EXECUTIVO**11 GABINETE DO PREFEITO**

Código	Especificação	Operação Especial	Projetos	Atividades	Total
04	Administração			1.596.839,75	1.596.839,75
04	122 Administração Geral			1.596.839,75	1.596.839,75
04	122 0403 GESTÃO ADMINISTRATIVA DO MUNICÍPIO			1.596.839,75	1.596.839,75
04.122.0403.2005.0000	MANUTENÇÃO DAS ATIVIDADES DO GABINETE DO PREFEITO			1.076.000,00	1.076.000,00
04.122.0403.2006.0000	MANUTENÇÃO DA CONTRIBUIÇÃO PARA O IBAM, COMANAS, AMUPE E CMN			30.000,00	30.000,00
04.122.0403.2007.0000	DIVULGAÇÃO DE PROGRAMAS, OBRAS, SERVIÇOS E PUBLICIDADE DOS ATOS ADMINISTRATIVOS			308.839,75	308.839,75
04.122.0403.2008.0000	MANUTENÇÃO DAS ATIVIDADES DE CERIMONIAL			12.000,00	12.000,00
04.122.0403.2009.0000	MANUTENÇÃO DAS ATIVIDADES DE ACESSORIA AO PREFEITO			170.000,00	170.000,00
08	Assistência Social			482.000,00	482.000,00
08	243 Assistência à Criança e ao Adolescente			482.000,00	482.000,00
08	243 0014 PROMOÇÃO DOS DIREITOS DA CRIANÇA E DO ADOLESCENTE			333.000,00	333.000,00
08.243.0014.2100.0000	MANUTENÇÃO DAS ATIVIDADES ADMINISTRATIVAS DO FUNDO DOS DIREITOS DA CRIANÇA E DO ADOLESCENTE			138.000,00	138.000,00
08.243.0014.2101.0000	REALIZAÇÃO DE CURSOS PROFISSIONALIZANTES PARA ADOLESCENTES			73.000,00	73.000,00
08.243.0014.2102.0000	MANUTENÇÃO DAS ATIVIDADES DESENVOLVIDAS PARA APOIO A CRIANÇA E AO ADOLESCENTE			115.000,00	115.000,00
08.243.0014.2103.0000	CONFERÊNCIAS MUNICIPAIS - FUNDECA			7.000,00	7.000,00
08	243 0804 FORTALECIMENTO DOS DIREITOS DA CIDADANIA			149.000,00	149.000,00
08.243.0804.2104.0000	MANUTENÇÃO DAS ATIVIDADES DO CONSELHO MUNICIPAL DOS DIREITOS DA CRIANÇA E DO ADOLESCENTE			149.000,00	149.000,00
TOTAL		0,00	0,00	2.078.839,75	2.078.839,75



PREFEITURA MUNICIPAL DE ITAQUITINGA

AVENIDA ANTONIO CARLOS ALMEIDA - CNPJ:10150076/0001-57

Orçamento Programa - Exercício de 2015

Anexo 06

Página 3

PROGRAMA DE TRABALHO

(Inc.II, § 2º, Art.2º)

Lei: 1, Data: 03/10/2014

02 PODER EXECUTIVO
12 GABINETE DA PROCURADORIA MUNICIPAL

Código	Especificação	Operação Especial	Projetos	Atividades	T o t a l
04	Administração			216.000,00	216.000,00
04	122 Administração Geral			216.000,00	216.000,00
04	122 0403 GESTÃO ADMINISTRATIVA DO MUNICÍPIO			216.000,00	216.000,00
04.122.0403.2010.0000	MANUTENÇÃO DAS ATIVIDADES DO GABINETE PROCURADORIA MUNICIPAL			216.000,00	216.000,00
TOTAL		0,00	0,00	216.000,00	216.000,00



PREFEITURA MUNICIPAL DE ITAQUITANGA

AVENIDA ANTONIO CARLOS ALMEIDA - CNPJ:10150076/0001-57

Orçamento Programa - Exercício de 2015
Anexo 06

Página 4

PROGRAMA DE TRABALHO

(Inc.II, § 2º, Art.2º)

Lei: 1, Data: 03/10/2014

02 PODER EXECUTIVO					
13 SECRETARIA DE COORDENAÇÃO POLÍTICA DE GOVERNO					
Código	Especificação	Operação Especial	Projetos	Atividades	Total
04	Administração			39.000,00	39.000,00
04	122 Administração Geral			39.000,00	39.000,00
04	122 0403 GESTÃO ADMINISTRATIVA DO MUNICÍPIO			39.000,00	39.000,00
04.122.0403.2011.0000	MANUTENÇÃO DAS ATIVIDADES DE COORDENAÇÃO E CONTROLE DOS SERVIÇOS DO GABINETE DO PREFEITO			39.000,00	39.000,00
TOTAL		0,00	0,00	39.000,00	39.000,00



PREFEITURA MUNICIPAL DE ITAQUITINGA

AVENIDA ANTONIO CARLOS ALMEIDA - CNPJ:10150076/0001-57

Orçamento Programa - Exercício de 2015

Anexo 06

Página 5

PROGRAMA DE TRABALHO

(Inc.II, § 2º, Art.2º)

Lei: 1, Data: 03/10/2014

02 PODER EXECUTIVO
14 SECRETARIA GERAL DO CONTROLE INTERNO

Código	Especificação	Operação Especial	Projetos	Atividades	Total
04	Administração			184.000,00	184.000,00
04	124 Controle Interno			184.000,00	184.000,00
04	124 0403 GESTÃO ADMINISTRATIVA DO MUNICÍPIO			184.000,00	184.000,00
04.124.0403.2012.0000	MANUTENÇÃO DA COORDENADORIA DE CONTROLE INTERNO			184.000,00	184.000,00
TOTAL		0,00	0,00	184.000,00	184.000,00

**PREFEITURA MUNICIPAL DE ITAQUITINGA**

AVENIDA ANTONIO CARLOS ALMEIDA - CNPJ:10150076/0001-57

Orçamento Programa - Exercício de 2015

Anexo 06

Página 6

PROGRAMA DE TRABALHO

(Inc.II, § 2º, Art.2º)

Lei: 1, Data: 03/10/2014

02 PODER EXECUTIVO**15 SECRETARIA DE ADMINISTRAÇÃO**

Código	Especificação	Operação Especial	Projetos	Atividades	Total
04	Administração		80.000,00	5.416.000,00	5.496.000,00
04	122 Administração Geral		80.000,00	5.416.000,00	5.496.000,00
04	122 0403 GESTÃO ADMINISTRATIVA DO MUNICÍPIO		80.000,00	5.416.000,00	5.496.000,00
04.122.0403.1003.0000	IMPLANTAÇÃO DE SISTEMA DE VIDEOMONITORAMENTO NA CIDADE		80.000,00		80.000,00
04.122.0403.2013.0000	ENCARGOS PREVIDENCIÁRIOS			1.112.000,00	1.112.000,00
04.122.0403.2014.0000	MANUTENÇÃO DAS ATIVIDADES DESENVOLVIDAS PELA SECRETARIA DE ADMINISTRAÇÃO			4.220.000,00	4.220.000,00
04.122.0403.2015.0000	CAPACITAÇÃO DE SERVIDORES PÚBLICOS			30.000,00	30.000,00
04.122.0403.2016.0000	MANUTENÇÃO DAS ATIVIDADES DO DEPARTAMENTO DE RECURSOS HUMANOS			54.000,00	54.000,00
28	Encargos Especiais	697.000,00		350.000,00	1.047.000,00
28	846 Outros Encargos Especiais	697.000,00		350.000,00	1.047.000,00
28	846 0000 ENCARGOS PÚBLICOS DIVERSOS	677.000,00			677.000,00
28.846.0000.0002.0000	AMORTIZAÇÃO DA DIVIDA COM INSS, FGTS E ÓRGÃOS PREVIDENCIÁRIOS	657.000,00			657.000,00
28.846.0000.0004.0000	INDENIZAÇÕES E RESTITUIÇÕES	20.000,00			20.000,00
28	846 0403 GESTÃO ADMINISTRATIVA DO MUNICÍPIO	20.000,00		350.000,00	370.000,00
28.846.0403.0003.0000	SENTENÇAS JUDICIAIS	20.000,00			20.000,00
28.846.0403.2017.0000	CONTRIBUIÇÃO DO MUNICIPIO PARA O PASEP			350.000,00	350.000,00
TOTAL		697.000,00	80.000,00	5.766.000,00	6.543.000,00

**PREFEITURA MUNICIPAL DE ITAQUITINGA**

AVENIDA ANTONIO CARLOS ALMEIDA - CNPJ:10150076/0001-57

Orçamento Programa - Exercício de 2015

Anexo 06

Página 7

PROGRAMA DE TRABALHO

(Inc.II, § 2º, Art.2º)

Lei: 1, Data: 03/10/2014

02 PODER EXECUTIVO					
16 SECRETARIA DE FINANÇAS					
Código	Especificação	Operação Especial	Projetos	Atividades	Total
04	Administração			109.500,00	109.500,00
04	122 Administração Geral			109.500,00	109.500,00
04	122 0403 GESTÃO ADMINISTRATIVA DO MUNICÍPIO			109.500,00	109.500,00
04.122.0403.2018.0000	MANUTENÇÃO DAS ATIVIDADES DA SECRETARIA DE ADMINISTRAÇÃO			76.000,00	76.000,00
04.122.0403.2021.0000	MANUTENÇÃO DAS ATIVIDADES DOS SERVIDORES DO DEPARTAMENTO DE PLANEJAMENTO ORÇAMENTÁRIO			33.500,00	33.500,00
04	123 Administração Financeira		10.000,00	877.000,00	887.000,00
04	123 0402 MODERNIZAÇÃO DA GESTÃO PÚBLICA		10.000,00		10.000,00
04.123.0402.1004.0000	AQUISIÇÃO DE EQUIPAMENTOS PARA O SISTEMA DE PROCESSAMENTO DE DADOS		10.000,00		10.000,00
04	123 0403 GESTÃO ADMINISTRATIVA DO MUNICÍPIO			877.000,00	877.000,00
04.123.0403.2019.0000	MANUTENÇÃO, COORDENAÇÃO E CONTROLE DAS ATIVIDADES FINANCEIRAS, ORÇAMENTÁRIAS E CONTÁBEIS			877.000,00	877.000,00
04	129 Administração de Receitas			32.000,00	32.000,00
04	129 0403 GESTÃO ADMINISTRATIVA DO MUNICÍPIO			32.000,00	32.000,00
04.129.0403.2020.0000	MANUTENÇÃO DAS ATIVIDADES DE CONTROLE DOS SERVIDORES DO DEPARTAMENTO DE ADM. TRIBUTÁRIA			32.000,00	32.000,00
99	Reserva de Contingência	500.000,00			500.000,00
99	999 Reserva de Contingência	500.000,00			500.000,00
99	999 9999 RESERVA DE CONTINGÊNCIA	500.000,00			500.000,00
99.999.9999.9999.0000	RESERVA DE CONTINGÊNCIA	500.000,00			500.000,00
TOTAL		500.000,00	10.000,00	1.018.500,00	1.528.500,00

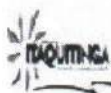
**PREFEITURA MUNICIPAL DE ITAQUITINGA**

AVENIDA ANTONIO CARLOS ALMEIDA - CNPJ:10150076/0001-57

Orçamento Programa - Exercício de 2015

Anexo 06

Página 8

PROGRAMA DE TRABALHO

(Inc.II, § 2º, Art.2º)

Lei: 1, Data: 03/10/2014

02 PODER EXECUTIVO**17 SECRETARIA DE ASSISTÊNCIA E DESENVOLVIMENTO SOCIAL**

Código	Especificação	Operação Especial	Projetos	Atividades	T o t a l
08	Assistência Social		20.000,00	1.513.000,00	1.533.000,00
08	122 Administração Geral		20.000,00	1.513.000,00	1.533.000,00
08	122 0801 GESTÃO DA ASSISTÊNCIA SOCIAL		20.000,00	1.513.000,00	1.533.000,00
08.122.0801.1049.0000	CONSTRUÇÃO, REFORMA E AMPLIAÇÕES		20.000,00		20.000,00
08.122.0801.2022.0000	MANUTENÇÃO DAS ATIV. DE COORD. E CONTROLE DOS SERV. DA SEC. DE ASSISTÊNCIA E DESENVOLVIMENTO SOCIAL			215.000,00	215.000,00
08.122.0801.2023.0000	MANUTENÇÃO DAS ATIVIDADES DOS CONSELHOS MUNICIPAIS			97.000,00	97.000,00
08.122.0801.2024.0000	AÇÕES DO CONSELHO TUTELAR			50.000,00	50.000,00
08.122.0801.2083.0000	MANUTENÇÃO, COORDENAÇÃO E CONTROLE DAS ATIVIDADES DO FUNDO MUNICIPAL DE ASSISTÊNCIA SOCIAL			1.098.000,00	1.098.000,00
08.122.0801.2084.0000	REALIZAÇÃO DE CONFERÊNCIAS MUNICIPAIS DE ASSISTÊNCIA SOCIAL			14.000,00	14.000,00
08.122.0801.2085.0000	CAPACITAÇÃO EDUCACIONAL PERMANENTE			25.000,00	25.000,00
08.122.0801.2086.0000	MANUTENÇÃO DAS AÇÕES DO CONSELHO MUNICIPAL DE ASSISTÊNCIA SOCIAL			14.000,00	14.000,00
08	241 Assistência ao Idoso			5.000,00	5.000,00
08	241 0802 FORTALECIMENTO DA REDE DE PROTEÇÃO SOCIAL			5.000,00	5.000,00
08.241.0802.2087.0000	ASSISTÊNCIA AO IDOSO			5.000,00	5.000,00
08	242 Assistência a Pessoa com Deficiência			18.000,00	18.000,00
08	242 0803 FORTALECIMENTO DA REDE DE PROTEÇÃO SOCIAL ESPECIAL			18.000,00	18.000,00
08.242.0803.2088.0000	MANUTENÇÃO DAS ATIVIDADES DESENVOLVIDAS PARA APOIO AS PESSOAS COM DEFICIÊNCIA			18.000,00	18.000,00
08	244 Assistência Comunitária		160.000,00	1.518.000,00	1.678.000,00
08	244 0801 GESTÃO DA ASSISTÊNCIA SOCIAL		160.000,00	1.518.000,00	1.678.000,00
08.244.0801.1050.0000	CONSTRUÇÃO, REFORMA OU AMPLIAÇÃO DO - SCFV		160.000,00		160.000,00
08.244.0801.2089.0000	SERVIÇOS DE CONVIVÊNCIA E FORTALECIMENTO DE VÍNCULOS - SCFV			522.000,00	522.000,00
08.244.0801.2090.0000	MANUTENÇÃO DAS AÇÕES DESENVOLVIDAS PARA ATENÇÃO AS FAMÍLIAS CARENTES			9.000,00	9.000,00
08.244.0801.2091.0000	PROGRAMA DE ATENÇÃO INTEGRAL A FAMÍLIA - PAIF			73.000,00	73.000,00
08.244.0801.2092.0000	MANUTENÇÃO DO CENTRO DE REFERENCIA DA ASSISTENCIA SOCIAL - CRAS			134.000,00	134.000,00
08.244.0801.2093.0000	MANUTENÇÃO DO PROGRAMA BOLSA FAMÍLIA IGD BF			113.000,00	113.000,00
08.244.0801.2094.0000	MANUTENÇÃO DAS AÇÕES DE APRIMORAMENTO DA GESTÃO DO SUAS			69.000,00	69.000,00
08.244.0801.2095.0000	CONCESSÃO DE BENEFÍCIOS EVENTUAIS			13.000,00	13.000,00
08.244.0801.2096.0000	DISTRIBUIÇÃO DE CESTAS BÁSICAS COM FAMÍLIAS CARENTES			510.000,00	510.000,00
08.244.0801.2097.0000	REALIZAÇÃO DE SEPULTAMENTO DE PESSOAS CARENTES NO MUNICÍPIO			42.000,00	42.000,00
08.244.0801.2098.0000	MANUTENÇÃO DO PROJETO BOLSA ENTRESSAFRA			20.000,00	20.000,00
08.244.0801.2099.0000	DISTRIBUIÇÃO DO CAFÉ DA MANHÃ COMPANHEIRO			13.000,00	13.000,00
28	Encargos Especiais	12.000,00			12.000,00



PREFEITURA MUNICIPAL DE ITAQUITINGA

AVENIDA ANTONIO CARLOS ALMEIDA - CNPJ:10150076/0001-57

Orçamento Programa - Exercício de 2015

Anexo 06

Página 9

PROGRAMA DE TRABALHO

(Inc.II, § 2º, Art.2º)

Lei: 1, Data: 03/10/2014

02 PODER EXECUTIVO

17 SECRETARIA DE ASSISTÊNCIA E DESENVOLVIMENTO SOCIAL

Código	Especificação	Operação Especial	Projetos	Atividades	Total
28 846	Outros Encargos Especiais	12.000,00			12.000,00
28 846 0000	ENCARGOS PÚBLICOS DIVERSOS	12.000,00			12.000,00
28.846.0000.0007.0000	SUBVENÇÕES SOCIAIS - FMAS	2.000,00			2.000,00
28.846.0000.0008.0000	INDENIZAÇÃO DE RESTITUIÇÃO - FMAS	10.000,00			10.000,00
TOTAL		12.000,00	180.000,00	3.054.000,00	3.246.000,00

**PREFEITURA MUNICIPAL DE ITAQUITINGA**

AVENIDA ANTONIO CARLOS ALMEIDA - CNPJ:10150076/0001-57

Orçamento Programa - Exercício de 2015

Anexo 06

Página 10

PROGRAMA DE TRABALHO

(Inc.II, § 2º, Art.2º)

Lei: 1, Data: 03/10/2014

02 PODER EXECUTIVO**18 SECRETARIA DE SAÚDE**

Código	Especificação	Operação Especial	Projetos	Atividades	Total
10	Saúde		480.000,00	2.247.000,00	2.727.000,00
10	121	Planejamento e Orçamento		40.000,00	40.000,00
10	121	1002 SUPORTE AOS SERVIÇOS DE SAÚDE		40.000,00	40.000,00
10.121.1002.2064.0000	IMPLANTAÇÃO E MANUTENÇÃO DAS AÇÕES DO PACTO PELA VIDA E GESTÃO DO SUS			40.000,00	40.000,00
10	122	Administração Geral	480.000,00	2.247.000,00	2.727.000,00
10	122	1002 SUPORTE AOS SERVIÇOS DE SAÚDE	480.000,00	2.247.000,00	2.727.000,00
10.122.1002.1039.0000	AMPLIAÇÃO DA ESTRUTURA FÍSICA DA SAÚDE		230.000,00		230.000,00
10.122.1002.1040.0000	AQUISIÇÃO DE EQUIPAMENTOS E SOFTWARES PARA INFORMATIZAÇÃO DA SAÚDE		50.000,00		50.000,00
10.122.1002.1041.0000	AQUISIÇÃO DE EQUIPAMENTOS PARA SAÚDE E GESTÃO DO SUS		110.000,00		110.000,00
10.122.1002.1042.0000	AQUISIÇÃO DE VEÍCULOS, MOVÉIS, MAQUINAS E EQUIPAMENTOS DIVERSOS		90.000,00		90.000,00
10.122.1002.2025.0000	MANUTENÇÃO DAS ATIVIDADES E COORDENAÇÃO E CONTROLE DOS SERVIÇOS DA SECRETARIA DE SAÚDE			86.000,00	86.000,00
10.122.1002.2065.0000	GESTÃO ADMINISTRATIVA DA SAÚDE E QUALIFICAÇÃO DA GESTÃO DO SUS			2.080.000,00	2.080.000,00
10.122.1002.2066.0000	MANUTENÇÃO DO CONSELHO MUNICIPAL DE SAÚDE			41.000,00	41.000,00
10.122.1002.2067.0000	CAPACITAÇÃO, TREINAMENTO E QUALIFICAÇÃO DE RECURSOS HUMANOS			40.000,00	40.000,00
10	301	Atenção Básica	85.000,00	4.868.000,00	4.953.000,00
10	301	1001 PROMOÇÃO A SAÚDE DE QUALIDADE		4.713.000,00	4.713.000,00
10.301.1001.2068.0000	MANUTENÇÃO DAS ESTRATÉGIAS DE SAÚDE BUCAL - ESB			550.000,00	550.000,00
10.301.1001.2069.0000	MANUTENÇÃO DAS ESTRATÉGIAS DE SAÚDE DA FAMÍLIA - ESF			2.010.000,00	2.010.000,00
10.301.1001.2070.0000	MANUTENÇÃO DAS ESTRATÉGIAS DE AGENTES COMUNITÁRIOS DE SAÚDE - EACS			1.378.000,00	1.378.000,00
10.301.1001.2071.0000	MANUTENÇÃO DAS AÇÕES DA ATENÇÃO BÁSICA			765.000,00	765.000,00
10.301.1001.2072.0000	REALIZAÇÃO DE CONVÊNIO COM A FUNDAÇÃO IMIP E HOSPITAL DO CÂNCER, P/PRESTAÇÃO SERV.SAÚDE			10.000,00	10.000,00
10	301	1002 SUPORTE AOS SERVIÇOS DE SAÚDE	85.000,00	155.000,00	240.000,00
10.301.1002.1043.0000	AQUISIÇÃO DE EQUIPAMENTOS PARA ATENÇÃO BÁSICA A SAÚDE		85.000,00		85.000,00
10.301.1002.2073.0000	MANUTENÇÃO DO NASF - NUCLEO DE APOIO À SAÚDE DA FAMÍLIA			85.000,00	85.000,00
10.301.1002.2074.0000	APOIO AO PROGRAMA SAÚDE NA ESCOLA - PSE			70.000,00	70.000,00
10	302	Assistência Hospitalar e Ambulatorial	450.000,00	4.051.000,00	4.501.000,00
10	302	1001 PROMOÇÃO A SAÚDE DE QUALIDADE		3.956.000,00	3.956.000,00
10.302.1001.2075.0000	MANUTENÇÃO DA ASSISTÊNCIA DE MÉDIA E ALTA COMPLEXIDADE			3.746.000,00	3.746.000,00
10.302.1001.2076.0000	APOIO AO SERVIÇO DE ATENDIMENTO MÓVEL DE URGÊNCIA - SAMU			210.000,00	210.000,00

**PREFEITURA MUNICIPAL DE ITAQUITINGA**

AVENIDA ANTONIO CARLOS ALMEIDA - CNPJ:10150076/0001-57 Orçamento Programa - Exercício de 2015

Anexo 06

Página 11

PROGRAMA DE TRABALHO

(Inc.II, § 2º, Art.2º)

Lei: 1, Data: 03/10/2014

02 PODER EXECUTIVO**18 SECRETARIA DE SAÚDE**

Código	Especificação	Operação Especial	Projetos	Atividades	Total
10 302 1002	SUORTE AOS SERVIÇOS DE SAÚDE		450.000,00	95.000,00	545.000,00
10.302.1002.1044.0000	REEQUIPAMENTO DA UNIDADE: AQUISIÇÃO DE MÓVEIS, MÁQUINAS E EQUIPAMENTOS DIVERSOS		50.000,00		50.000,00
10.302.1002.1045.0000	EXECUÇÃO DE OBRAS PARA ASSISTÊNCIA HOSPITALAR E AMBULATORIAL		400.000,00		400.000,00
10.302.1002.2077.0000	APOIO AO TRATAMENTO FORA DO DOMICILIO - TFD			80.000,00	80.000,00
10.302.1002.2078.0000	MANUTENÇÃO DO PROGRAMA MAIS MÉDICOS			15.000,00	15.000,00
10 303	Suporte Profilático e Terapêutico		20.000,00	461.000,00	481.000,00
10 303 1002	SUORTE AOS SERVIÇOS DE SAÚDE		20.000,00	461.000,00	481.000,00
10.303.1002.1046.0000	REESTRUTURAÇÃO DA REDE DE ASSISTÊNCIA FARMACÉUTICA		20.000,00		20.000,00
10.303.1002.2079.0000	MANUTENÇÃO DA ASSISTÊNCIA FARMACÊUTICA BÁSICA			461.000,00	461.000,00
10 304	Vigilância Sanitária			218.000,00	218.000,00
10 304 1001	PROMOÇÃO A SAÚDE DE QUALIDADE			218.000,00	218.000,00
10.304.1001.2080.0000	AÇÕES DE VIGILÂNCIA SANITÁRIA			218.000,00	218.000,00
10 305	Vigilância Epidemiológica		26.000,00	285.000,00	311.000,00
10 305 1001	PROMOÇÃO A SAÚDE DE QUALIDADE			285.000,00	285.000,00
10.305.1001.2081.0000	MANUTENÇÃO DA VIGILÂNCIA EPIDEMIOLÓGICA E AMBIENTAL			285.000,00	285.000,00
10 305 1002	SUORTE AOS SERVIÇOS DE SAÚDE		26.000,00		26.000,00
10.305.1002.1047.0000	AQUISIÇÃO DE EQUIPAMENTOS PARA VIG ESPIDEMIOLÓGICA E AMBIENTAL		25.000,00		25.000,00
10.305.1002.1048.0000	EXECUÇÃO DE OBRAS PARA VIGILÂNCIA EPIDEMIOLÓGICA E AMBIENTAL		1.000,00		1.000,00
10 306	Alimentação e Nutrição			12.000,00	12.000,00
10 306 1002	SUORTE AOS SERVIÇOS DE SAÚDE			12.000,00	12.000,00
10.306.1002.2082.0000	MANUTENÇÃO DAS AÇÕES DE ALIMENTAÇÃO E NUTRIÇÃO			12.000,00	12.000,00
28	Encargos Especiais	20.000,00			20.000,00
28 846	Outros Encargos Especiais	20.000,00			20.000,00
28 846 1002	SUORTE AOS SERVIÇOS DE SAÚDE	20.000,00			20.000,00
28.846.1002.0005.0000	PRECATÓRIOS E SENTENÇAS JUDICIAS	10.000,00			10.000,00
28.846.1002.0006.0000	INDENIZAÇÕES E RESTITUIÇÕES DIVERSAS	10.000,00			10.000,00
TOTAL		20.000,00	1.061.000,00	12.182.000,00	13.263.000,00

**PREFEITURA MUNICIPAL DE ITAQUITINGA**

AVENIDA ANTONIO CARLOS ALMEIDA - CNPJ:10150076/0001-57

Orçamento Programa - Exercício de 2015

Anexo 06

Página 12

Lei: 1, Data: 03/10/2014

PROGRAMA DE TRABALHO

(Inc.II, § 2º, Art.2º)

02 PODER EXECUTIVO**19 SECRETARIA DE EDUCAÇÃO**

Código	Especificação	Operação Especial	Projetos	Atividades	Total	
12	Educação			826.000,00	826.000,00	
12	122	Administração Geral		826.000,00	826.000,00	
12	122	1201	DESENVOLVIMENTO DA EDUCAÇÃO DE QUALIDADE	826.000,00	826.000,00	
12.122.1201.2026.0000	MANUTENÇÃO DAS ATIVIDADES DESENVOLVIDAS PELA SECRETARIA DE EDUCAÇÃO			826.000,00	826.000,00	
12	306	Alimentação e Nutrição		423.000,00	423.000,00	
12	306	1202	SUPORTE COMPLEMENTAR A EDUCAÇÃO	423.000,00	423.000,00	
12.306.1202.2027.0000	MANUTENÇÃO DA DISTRIBUIÇÃO DE MERENDA ESCOLAR			423.000,00	423.000,00	
12	361	Ensino Fundamental	1.400.000,00	13.102.000,00	14.502.000,00	
12	361	1201	DESENVOLVIMENTO DA EDUCAÇÃO DE QUALIDADE	1.400.000,00	13.037.000,00	14.437.000,00
12.361.1201.1005.0000	CONSTRUÇÃO DE ESCOLAS NA SEDE, DISTRITOS E ZONA RURAL DO MUNICÍPIO		800.000,00		800.000,00	
12.361.1201.1006.0000	AQUISIÇÃO DE VEÍCULOS PARA O TRANSPORTE ESCOLAR		200.000,00		200.000,00	
12.361.1201.1007.0000	AMPLIAÇÃO E RECUPERAÇÃO DE ESCOLAS NA SEDE, POVOADOS E ZONA RURAL DO MUNICÍPIO		200.000,00		200.000,00	
12.361.1201.1008.0000	AQUISIÇÃO DE MÓVEIS ESCOLARES		100.000,00		100.000,00	
12.361.1201.1011.0000	CONSTRUÇÃO, AMPLIAÇÃO, RECUPERAÇÃO E REFORMA DE ESCOLAS DO ENSINO FUNDAMENTAL		50.000,00		50.000,00	
12.361.1201.1012.0000	AQUISIÇÃO DE MÓVEIS E EQUIPAMENTOS ESCOLARES		50.000,00		50.000,00	
12.361.1201.2028.0000	MANUTENÇÃO DAS ATIVIDADES CUSTEADAS PELO PROGRAMA SALÁRIO EDUCAÇÃO			230.000,00	230.000,00	
12.361.1201.2029.0000	MANUTENÇÃO DO TRANSPORTE ESCOLAR NO MUNICÍPIO			55.000,00	55.000,00	
12.361.1201.2030.0000	EXECUÇÃO DO PROGRAMA DINHEIRO DIRETO NA ESCOLA - PDDE			18.000,00	18.000,00	
12.361.1201.2031.0000	MANUTENÇÃO DAS ATIVIDADES DE APOIO AO DESENVOLVIMENTO DO ENSINO FUNDAMENTAL			1.019.000,00	1.019.000,00	
12.361.1201.2032.0000	CAPACITAÇÃO PERMANENTE PARA OS PROFISSIONAIS DA REDE MUNICIPAL DE ENSINO			34.000,00	34.000,00	
12.361.1201.2033.0000	MANUTENÇÃO DO PROGRAMA A CAMINHO DA ESCOLA			35.000,00	35.000,00	
12.361.1201.2040.0000	MANUTENÇÃO DAS ATIVIDADES DO ENSINO FUNDAMENTAL A CARGO DO FUNDEB 40%			3.196.000,00	3.196.000,00	
12.361.1201.2041.0000	MANUTENÇÃO DO PAGAMENTO DOS PROFISSIONAIS DO MAGISTÉRIO FUNDEB 60%			8.450.000,00	8.450.000,00	
12	361	1202	SUPORTE COMPLEMENTAR A EDUCAÇÃO	65.000,00	65.000,00	
12.361.1202.2042.0000	MANUTENÇÃO DO TRANSPORTE ESCOLAR			65.000,00	65.000,00	
12	362	Ensino Médio		151.000,00	151.000,00	
12	362	1201	DESENVOLVIMENTO DA EDUCAÇÃO DE QUALIDADE	151.000,00	151.000,00	
12.362.1201.2034.0000	MANUTENÇÃO DAS ATIVIDADES DO ENSINO MÉDIO			151.000,00	151.000,00	
12	364	Ensino Superior		265.000,00	265.000,00	
12	364	1201	DESENVOLVIMENTO DA EDUCAÇÃO DE QUALIDADE	10.000,00	10.000,00	
12.364.1201.2035.0000	CONTRIBUIÇÃO PARA QUALIFICAÇÃO PROFISSIONAL DE PROFESSORES COM FORMAÇÃO EM MAGISTÉRIO PARA SUPERIOR			10.000,00	10.000,00	

**PREFEITURA MUNICIPAL DE ITAQUITINGA**

AVENIDA ANTONIO CARLOS ALMEIDA - CNPJ:10150076/0001-57

Orçamento Programa - Exercício de 2015

Anexo 06

Página 13

Lei: 1, Data: 03/10/2014

PROGRAMA DE TRABALHO

(Inc.II, § 2º, Art.2º)

02 PODER EXECUTIVO**19 SECRETARIA DE EDUCAÇÃO**

Código	Especificação	Operação Especial	Projetos	Atividades	Total
12 364 1202	SUPORE COMPLEMENTAR A EDUCAÇÃO			255.000,00	255.000,00
12.364.1202.2036.0000	MANUTENÇÃO DO TRANSPORTE ESCOLAR PARA ESTUDANTES UNIVERSITÁRIOS			255.000,00	255.000,00
12 365	Educação Infantil		450.000,00	120.000,00	570.000,00
12 365 1201	DESENVOLVIMENTO DA EDUCAÇÃO DE QUALIDADE		450.000,00	120.000,00	570.000,00
12.365.1201.1009.0000	CONSTRUÇÃO DE CRECHE NO MUNICÍPIO		150.000,00		150.000,00
12.365.1201.1010.0000	CONSTRUÇÃO E INSTALAÇÃO DO CENTRO DE REFERÊNCIA EM EDUCAÇÃO INFANTIL - CREI		300.000,00		300.000,00
12.365.1201.2037.0000	MANUTENÇÃO DAS ATIVIDADES DA EDUCAÇÃO INFANTIL			67.000,00	67.000,00
12.365.1201.2043.0000	MANUTENÇÃO DAS ATIVIDADES DA EDUCAÇÃO INFANTIL FUNDEB 40%			26.000,00	26.000,00
12.365.1201.2044.0000	MANUTENÇÃO DOS PROFISSIONAIS DO MAGISTÉRIO - EDUCAÇÃO INFANTIL 60%			27.000,00	27.000,00
12 366	Educação de Jovens e Adultos			166.500,00	166.500,00
12 366 1201	DESENVOLVIMENTO DA EDUCAÇÃO DE QUALIDADE			166.500,00	166.500,00
12.366.1201.2038.0000	IMPLANTAÇÃO DO PROGRAMA DE EDUCAÇÃO DE JOVENS E ADULTOS P/ERRADICAÇÃO DO ANALFABETISMO			42.000,00	42.000,00
12.366.1201.2045.0000	MANUTENÇÃO DO PROGRAMA DE EDUCAÇÃO DE JOVENS E ADULTOS PARA ERRADICAÇÃO DO ANALFABETISMO FUNDEB 40%			69.500,00	69.500,00
12.366.1201.2046.0000	MANUTENÇÃO DOS PROFISSIONAIS DO MAGISTÉRIO - EDUCAÇÃO DE JOVENS E ADULTOS FUNDEB 60%			55.000,00	55.000,00
12 367	Educação Especial			31.000,00	31.000,00
12 367 1201	DESENVOLVIMENTO DA EDUCAÇÃO DE QUALIDADE			31.000,00	31.000,00
12.367.1201.2039.0000	MANUTENÇÃO DA EDUCAÇÃO ESPECIAL			31.000,00	31.000,00
TOTAL		0,00	1.850.000,00	15.084.500,00	16.934.500,00

**PREFEITURA MUNICIPAL DE ITAQUITINGA**

AVENIDA ANTONIO CARLOS ALMEIDA - CNPJ:10150076/0001-57

Orçamento Programa - Exercício de 2015

Anexo 06

Página 14

Lei: 1, Data: 03/10/2014

PROGRAMA DE TRABALHO

(Inc.II, § 2º, Art.2º)

02 PODER EXECUTIVO					
20 SECRETARIA DE CULTURA, ESPORTES E JUVENTUDE					
Código	Especificação	Operação Especial	Projetos	Atividades	Total
04	Administração			136.157,50	136.157,50
04	122 Administração Geral			136.157,50	136.157,50
04	122 1301 DESENVOLVIMENTO E PROMOÇÃO CULTURAL			136.157,50	136.157,50
04.122.1301.2047.0000	MANUTENÇÃO DAS ATIVIDADES DE COORD. CONTROLE DOS SERV. DA SEC. DE CULTURA, ESPORTE E JUVENTUDE			82.000,00	82.000,00
04.122.1301.2050.0000	MANUTENÇÃO DAS ATIVIDADES DE COORDENAÇÃO E CONTROLE DOS SERVIÇOS DO DEPARTAMENTO DE ESPORTES			21.157,50	21.157,50
04.122.1301.2053.0000	MANUTENÇÃO, COORD. E CONTROLE DOS SERV. DO DEPARTAMENTO DE INFÂNCIA E JUVENTUDE			33.000,00	33.000,00
13	Cultura		50.000,00	6.877.000,00	6.927.000,00
13	392 Difusão Cultural		50.000,00	6.877.000,00	6.927.000,00
13	392 1301 DESENVOLVIMENTO E PROMOÇÃO CULTURAL		50.000,00	30.000,00	80.000,00
13.392.1301.1013.0000	CONSTRUÇÃO DE UM CENTRO DE ARTE E CULTURA		50.000,00		50.000,00
13.392.1301.2048.0000	MANUTENÇÃO, COORDENAÇÃO E CONTROLE DOS SERVIÇOS DE DIFUSÃO CULTURAL			30.000,00	30.000,00
13	392 1302 PRESERVAÇÃO DO PATRIMÔNIO HISTÓRICO			6.847.000,00	6.847.000,00
13.392.1302.2049.0000	PROMOÇÃO E PATRIMÔNIO DE FESTIVIDADES CÍVICAS TRADICIONAIS, FOLCLÓRICAS E OUTROS EVENTOS CULTURAIS			6.847.000,00	6.847.000,00
13	813 Lazer		100.000,00		100.000,00
13	813 1301 DESENVOLVIMENTO E PROMOÇÃO CULTURAL		100.000,00		100.000,00
13.813.1301.1014.0000	CONSTRUÇÃO DE UM PÁTIO DE EVENTOS		100.000,00		100.000,00
27	Desporto e Lazer		80.000,00		80.000,00
27	695 Turismo		80.000,00		80.000,00
27	695 1301 DESENVOLVIMENTO E PROMOÇÃO CULTURAL		80.000,00		80.000,00
27.695.1301.1015.0000	REFORMA DO CLUBE MUNICIPAL DA CIDADE E DISTRITO		80.000,00		80.000,00
27	812 Desporto Comunitário		1.600.000,00	45.000,00	1.645.000,00
27	812 1301 DESENVOLVIMENTO E PROMOÇÃO CULTURAL		1.600.000,00	45.000,00	1.645.000,00
27.812.1301.1016.0000	CONSTRUÇÃO E/OU REFORMA DE CAMPOS DE FUTEBOL		100.000,00		100.000,00
27.812.1301.1017.0000	CONSTRUÇÃO, RESTAURAÇÃO E AMPLIAÇÃO DE QUADRAS DE ESPORTE NA SEDE E POVOADOS		200.000,00		200.000,00
27.812.1301.1018.0000	CONSTRUÇÃO DE QUADRAS POLI-ESPORTIVA		800.000,00		800.000,00
27.812.1301.1019.0000	CONSTRUÇÃO DE GINÁSIO DE ESPORTES		500.000,00		500.000,00
27.812.1301.2051.0000	MANUTENÇÃO DAS ATIVIDADES DE APOIO PARA O DESENVOLVIMENTO DO ESPORTE AMADOR			45.000,00	45.000,00
27	813 Lazer			33.000,00	33.000,00
27	813 1301 DESENVOLVIMENTO E PROMOÇÃO CULTURAL			33.000,00	33.000,00
27.813.1301.2052.0000	MANUTENÇÃO DO PROGRAMA ACADEMIA DAS CIDADES			33.000,00	33.000,00
TOTAL		0,00	1.830.000,00	7.091.157,50	8.921.157,50

**PREFEITURA MUNICIPAL DE ITAQUITINGA**

AVENIDA ANTONIO CARLOS ALMEIDA - CNPJ:10150076/0001-57

Orçamento Programa - Exercício de 2015

Anexo 06

Página 15

Lei: 1, Data: 03/10/2014

PROGRAMA DE TRABALHO

(Inc.II, § 2º, Art.2º)

02 PODER EXECUTIVO**21 SECRETARIA DE INFRA-ESTRUTURA E SERVIÇOS URBANOS**

Código	Especificação	Operação Especial	Projetos	Atividades	Total
04	Administração		300.000,00	2.238.000,00	2.538.000,00
04	122 Administração Geral		300.000,00	2.238.000,00	2.538.000,00
04	122 1503 DESENVOLVIMENTO URBANO		200.000,00		200.000,00
04.122.1503.1020.0000	CONSTRUÇÃO DE PRÉDIOS PÚBLICOS		200.000,00		200.000,00
04	122 1506 INFRAESTRUTURA PARA A MOBILIDADE		100.000,00	2.143.000,00	2.243.000,00
04.122.1506.1021.0000	RECUPERAÇÃO E AMPLIAÇÃO DE PRÉDIOS PÚBLICOS		50.000,00		50.000,00
04.122.1506.1022.0000	AQUISIÇÃO DE TERRENOS PARA EDIFICAÇÕES PÚBLICAS		50.000,00		50.000,00
04.122.1506.2057.0000	MANUTENÇÃO DAS ATIVIDADES DESENVOLVIDAS PELA SECRETARIA DE OBRAS E INFRA-ESTRUTURA			2.143.000,00	2.143.000,00
04	122 1507 PROMOÇÃO DA MOBILIDADE			95.000,00	95.000,00
04.122.1507.2058.0000	MANUTENÇÃO DAS ATIVIDADES DE COORD. E CONTROLE DOS SERVIÇOS DE TRANSPORTE E TRÂNSITO			95.000,00	95.000,00
15	Urbanismo		500.000,00	1.414.500,00	1.914.500,00
15	451 Infra-Estrutura Urbana		700.000,00		700.000,00
15	451 1502 REABILITAÇÃO DE ÁREAS URBANAS		500.000,00		500.000,00
15.451.1502.1023.0000	RECUPERAÇÃO DE CALÇAMENTO NA CIDADE, VILAS, POVOADOS E DISTRITOS		200.000,00		200.000,00
15.451.1502.1024.0000	CONSTRUÇÃO DE CALÇAMENTO NAS RUAS DA CIDADE, VILAS, POVOADOS E DISTRITO		200.000,00		200.000,00
15.451.1502.1025.0000	CONSTRUÇÃO DE MEIO FIO EM DIVERSAS RUAS DA CIDADE, VILAS, POVOADOS E DISTRITO		100.000,00		100.000,00
15	451 1503 DESENVOLVIMENTO URBANO		200.000,00		200.000,00
15.451.1503.1026.0000	IMPLANTAÇÃO DE PAVIMENTAÇÃO ASFÁLTICA NA SEDE DO MUNICÍPIO		200.000,00		200.000,00
15	452 Serviços Urbanos		500.000,00	1.414.500,00	1.914.500,00
15	452 1503 DESENVOLVIMENTO URBANO		500.000,00		500.000,00
15.452.1503.1027.0000	AQUISIÇÃO DE VEÍCULOS, MÁQUINAS E EQUIPAMENTOS PESADOS		150.000,00		150.000,00
15.452.1503.1028.0000	CONSTRUÇÃO DE PRAÇAS NA CIDADE E DISTRITOS		350.000,00		350.000,00
15	452 1504 ILUMINAÇÃO PÚBLICA EFICIENTE			440.000,00	440.000,00
15.452.1504.2054.0000	MANUTENÇÃO E AMPLIAÇÃO DA ILUMINAÇÃO DO MUNICÍPIO			440.000,00	440.000,00
15	452 1506 INFRAESTRUTURA PARA A MOBILIDADE			967.000,00	967.000,00
15.452.1506.2055.0000	MANUTENÇÃO DAS ATIVIDADES DE COORDENAÇÃO E CONTROLE DOS SERVIÇOS URBANOS			967.000,00	967.000,00
15	452 1802 CIDADE LIMPA- DEFESA DO MEIO AMBIENTE			7.500,00	7.500,00
15.452.1802.2056.0000	MANUTENÇÃO DO CEMITÉRIO PÚBLICO			7.500,00	7.500,00
16	Habitação		250.000,00		250.000,00
16	482 Habitação Urbana		250.000,00		250.000,00
16	482 1503 DESENVOLVIMENTO URBANO		250.000,00		250.000,00
16.482.1503.1029.0000	CONSTRUÇÃO E RECUPERAÇÃO DE CASAS POPULARES		250.000,00		250.000,00
17	Saneamento		230.000,00		230.000,00

**PREFEITURA MUNICIPAL DE ITAQUITINGA**

AVENIDA ANTONIO CARLOS ALMEIDA - CNPJ:10150076/0001-57

Orçamento Programa - Exercício de 2015

Anexo 06

Página 16

PROGRAMA DE TRABALHO

(Inc.II, § 2º, Art.2º)

Lei: 1, Data: 03/10/2014

02 PODER EXECUTIVO**21 SECRETARIA DE INFRA-ESTRUTURA E SERVIÇOS URBANOS**

Código	Especificação	Operação Especial	Projetos	Atividades	T o t a l
17	511	Saneamento Básico Rural		230.000,00	230.000,00
17	511	1702	ÁGUA E ESGOTO- INFRAESTRUTURA E MODERNIZAÇÃO	230.000,00	230.000,00
17.511.1702.1030.0000	AMPLIAÇÃO E MELHORAMENTOS NOS SISTEMAS DE ABASTECIMENTO DE AGUA		150.000,00		150.000,00
17.511.1702.1031.0000	CONSTRUÇÃO DE MELHORIAS SANITÁRIAS DOMICILIARES		80.000,00		80.000,00
17	512	Saneamento Básico Urbano		200.000,00	200.000,00
17	512	1701	ÁGUA E ESGOTO- SERVIÇOS URBANOS	50.000,00	50.000,00
17.512.1701.1032.0000	RECUPERAÇÃO DE REDES DE ESGOTOS DO MUNICÍPIO		50.000,00		50.000,00
17	512	1702	ÁGUA E ESGOTO- INFRAESTRUTURA E MODERNIZAÇÃO	150.000,00	150.000,00
17.512.1702.1033.0000	IMPLANTAÇÃO E/OU AMPLIAÇÃO DE REDE DE ESGOTOS		150.000,00		150.000,00
22	Indústria		150.000,00		150.000,00
22	661	Promoção Industrial		150.000,00	150.000,00
22	661	1503	DESENVOLVIMENTO URBANO	150.000,00	150.000,00
22.661.1503.1034.0000	CONSTRUÇÃO DO MATADOURO MUNICIPAL		150.000,00		150.000,00
26	Transporte		80.000,00		80.000,00
26	782	Transporte Rodoviário		80.000,00	80.000,00
26	782	1502	REABILITAÇÃO DE ÁREAS URBANAS	40.000,00	40.000,00
26.782.1502.1036.0000	RECUPERAÇÃO DE ESTRADAS MUNICIPAIS		40.000,00		40.000,00
26	782	1702	ÁGUA E ESGOTO- INFRAESTRUTURA E MODERNIZAÇÃO	40.000,00	40.000,00
26.782.1702.1037.0000	CONSTRUÇÃO DE PASSAGENS MOLHADAS E BUEIROS NAS ESTRADAS		40.000,00		40.000,00
27	Desporto e Lazer		200.000,00		200.000,00
27	812	Desporto Comunitário		200.000,00	200.000,00
27	812	1503	DESENVOLVIMENTO URBANO	200.000,00	200.000,00
27.812.1503.1035.0000	IMPLANTAÇÃO DO PROGRAMA ACADEMIA DAS CIDADES		200.000,00		200.000,00
TOTAL		0,00	2.610.000,00	3.652.500,00	6.262.500,00

**PREFEITURA MUNICIPAL DE ITAQUITINGA**

AVENIDA ANTONIO CARLOS ALMEIDA - CNPJ:10150076/0001-57

Orçamento Programa - Exercício de 2015

Anexo 06

Página 17

PROGRAMA DE TRABALHO

(Inc.II, § 2º, Art.2º)

Lei: 1, Data: 03/10/2014

02 PODER EXECUTIVO**22 SECRETARIA DE DESENVOLVIMENTO ECONÔMICO**

Código	Especificação	Operação Especial	Projetos	Atividades	Total
04	Administração			203.000,00	203.000,00
04	122 Administração Geral			203.000,00	203.000,00
04	122 2201 DESENVOLVIMENTO ECONÔMICO			203.000,00	203.000,00
04.122.2201.2059.0000	MANUTENÇÃO DAS ATIVIDADES DA SECRETARIA DE DESENVOLVIMENTO ECONÔMICO			44.000,00	44.000,00
04.122.2201.2060.0000	MANUTENÇÃO DAS ATIVIDADES E CONTROLE DOS SERVIÇOS DO DEPARTAMENTO DE DESENV. RURAL E ABASTECIMENTO			106.000,00	106.000,00
04.122.2201.2063.0000	MANUTENÇÃO DAS ATIVIDADES DE CONTROLE DOS SEV. DO DEPARTAMENTO DE TURISMO E EVENTOS			53.000,00	53.000,00
20	Agricultura		10.000,00	14.000,00	24.000,00
20	605 Abastecimento		10.000,00	14.000,00	24.000,00
20	605 1502 REABILITAÇÃO DE ÁREAS URBANAS		10.000,00		10.000,00
20.605.1502.1038.0000	RECUPERAÇÃO DE AÇOUGUES E MERCADOS PÚBLICOS NA SEDE E NOS DISTRITOS		10.000,00		10.000,00
20	605 1506 INFRAESTRUTURA PARA A MOBILIDADE			14.000,00	14.000,00
20.605.1506.2061.0000	MANUTENÇÃO DAS ATIVIDADES DO AÇOUGUE E MATADOURO			14.000,00	14.000,00
20	608 Promoção da Produção Agropecuária			15.000,00	15.000,00
20	608 2001 DESENVOLVIMENTO E INFRAESTRUTURA RURAL			15.000,00	15.000,00
20.608.2001.2062.0000	APOIO AO PEQUENO PRODUTOR			15.000,00	15.000,00
TOTAL		0,00	10.000,00	232.000,00	242.000,00



PREFEITURA MUNICIPAL DE ITAQUITINGA

AVENIDA ANTONIO CARLOS ALMEIDA - CNPJ:10150076/0001-57

Orçamento Programa - Exercício de 2015

Anexo 06

Página 18

Lei: 1, Data: 03/10/2014

PROGRAMA DE TRABALHO

(Inc.II, § 2º, Art.2º)

30 ENTIDADES SUPERVISIONADAS					
01 FUNDO DESENVOLVIMENTO MUNICIPAL DE ITAQUITINGA					
Código	Especificação	Operação Especial	Projetos	Atividades	Total
26	Transporte		1.000.000,00		1.000.000,00
26	782 Transporte Rodoviário		1.000.000,00		1.000.000,00
26	782 1506 INFRAESTRUTURA PARA A MOBILIDADE		1.000.000,00		1.000.000,00
26.782.1506.1053.0000	CONSTRUÇÃO DE GARAGEM PARA SECRETÁRIA DE TRANSPORTES		1.000.000,00		1.000.000,00
TOTAL		0,00	1.000.000,00	0,00	1.000.000,00

**PREFEITURA MUNICIPAL DE ITAQUITINGA**

AVENIDA ANTONIO CARLOS ALMEIDA - CNPJ:10150076/0001-57

Orçamento Programa - Exercício de 2015

Anexo 06

Página 19

PROGRAMA DE TRABALHO

(Inc.II, § 2º, Art.2º)

Lei: 1, Data: 03/10/2014

30 ENTIDADES SUPERVISIONADAS					
91 INSTITUTO DE PREV. DOS SERV. MUNICIPAIS DE ITAQUITINGA					
Código	Especificação	Operação Especial	Projetos	Atividades	Total
09	Previdência Social		220.000,00	539.000,00	759.000,00
09	122 Administração Geral		220.000,00	539.000,00	759.000,00
09	122 0901 PREVIDÊNCIA DOS SERVIDORES MUNICIPAIS		220.000,00	539.000,00	759.000,00
09.122.0901.1051.0000	AQUISIÇÃO DE EQUIPAMENTOS E MATERIAL PERMANENTE		110.000,00		110.000,00
09.122.0901.1052.0000	CONSTRUÇÃO, REFORMA E/OU AMPLIAÇÃO DE PRÉDIO P/ FUNCIONAMENTO DO ITAQUIPREV-FUNDO FINANCEIRO		110.000,00		110.000,00
09.122.0901.2105.0000	GESTÃO ADMINISTRATIVA DO FUNDO FINANCEIRO - ITAQUIPREV			443.000,00	443.000,00
09.122.0901.2106.0000	CAPACITAÇÃO DE SERVIDORES MUNICIPAIS DO FUNDO FINANCEIRO - ITAQUIPREV			96.000,00	96.000,00
09	272 Previdência do Regime Estatutário			2.808.000,00	2.808.000,00
09	272 0901 PREVIDÊNCIA DOS SERVIDORES MUNICIPAIS			2.808.000,00	2.808.000,00
09.272.0901.2107.0000	MANUTENÇÃO DAS ATIVIDADES PREVIDENCIÁRIAS			2.808.000,00	2.808.000,00
28	Encargos Especiais	20.000,00			20.000,00
28	846 Outros Encargos Especiais	20.000,00			20.000,00
28	846 0901 PREVIDÊNCIA DOS SERVIDORES MUNICIPAIS	20.000,00			20.000,00
28.846.0901.0009.0000	INDENIZAÇÕES E RESTITUIÇÕES - RPPS	20.000,00			20.000,00
99	Reserva de Contingência	353.000,00			353.000,00
99	999 Reserva de Contingência	353.000,00			353.000,00
99	999 9999 RESERVA DE CONTINGÊNCIA	353.000,00			353.000,00
99.999.9999.7777.0000	RESERVA DE CONTINGÊNCIA	353.000,00			353.000,00
TOTAL		373.000,00	220.000,00	3.347.000,00	3.940.000,00
TOTAL GERAL		1.748.410,00	8.887.602,50	55.852.487,50	66.488.500,00



PREFEITURA MUNICIPAL DE ITAQUITINGA

AVENIDA ANTONIO CARLOS ALMEIDA - CNPJ:10150076/0001-57 Orçamento Programa - Exercício de 2015

Anexo 07

Página 1

Lei: 1, Data: 03/10/2014

PROGRAMA DE TRABALHO DO GOVERNO DEMONSTRATIVO DE FUNÇÕES, SUBFUNÇÕES E PROGRAMAS POR PROJETOS, ATIVIDADES E OPERAÇÕES ESPECIAIS

(Inc.II, § 2º, Art.2º)

Código	Especificação	Operação Especial	Projetos	Atividades	Total
01	Legislativa	146.410,00	36.602,50	1.906.990,25	2.090.002,75
01	031 Ação Legislativa	146.410,00	36.602,50	1.906.990,25	2.090.002,75
01	031 0101 DESENVOLVIMENTO E MODERNIZAÇÃO LEGISLATIVA	146.410,00	36.602,50	1.906.990,25	2.090.002,75
01.031.0101.0001.0000	ENCARGOS COM A PREVIDÊNCIA - INSS	146.410,00	0,00	0,00	146.410,00
01.031.0101.1001.0000	EQUIPAR A CAMARA	0,00	21.961,50	0,00	21.961,50
01.031.0101.1002.0000	REFORMA E AMPLIAÇÃO DO LEGISLATIVO	0,00	14.641,00	0,00	14.641,00
01.031.0101.2001.0000	MANUTENÇÃO DO PLENÁRIO	0,00	0,00	1.190.313,30	1.190.313,30
01.031.0101.2002.0000	MANUTENÇÃO DO GABINETE DOS VEREADORES	0,00	0,00	68.812,70	68.812,70
01.031.0101.2003.0000	ENCARGOS COM PREVIDÊNCIA - ITAQUIPREV	0,00	0,00	43.923,00	43.923,00
01.031.0101.2004.0000	MANUTENÇÃO DA CÂMARA	0,00	0,00	603.941,25	603.941,25
04	Administração	0,00	390.000,00	11.047.497,25	11.437.497,25
04	122 Administração Geral	0,00	380.000,00	9.954.497,25	10.334.497,25
04	122 0403 GESTÃO ADMINISTRATIVA DO MUNICÍPIO	0,00	80.000,00	7.377.339,75	7.457.339,75
04.122.0403.1003.0000	IMPLANTAÇÃO DE SISTEMA DE VIDEOMONITORAMENTO NA CIDADE	0,00	80.000,00	0,00	80.000,00
04.122.0403.2005.0000	MANUTENÇÃO DAS ATIVIDADES DO GABINETE DO PREFEITO	0,00	0,00	1.076.000,00	1.076.000,00
04.122.0403.2006.0000	MANUTENÇÃO DA CONTRIBUIÇÃO PARA O IBAM, COMANAS, AMUPE E CMN	0,00	0,00	30.000,00	30.000,00
04.122.0403.2007.0000	DIVULGAÇÃO DE PROGRAMAS, OBRAS, SERVIÇOS E PUBLICIDADE DOS ATOS ADMINISTRATIVOS	0,00	0,00	308.839,75	308.839,75
04.122.0403.2008.0000	MANUTENÇÃO DAS ATIVIDADES DE CERIMONIAL	0,00	0,00	12.000,00	12.000,00
04.122.0403.2009.0000	MANUTENÇÃO DAS ATIVIDADES DE ASSESSORIA AO PREFEITO	0,00	0,00	170.000,00	170.000,00
04.122.0403.2010.0000	MANUTENÇÃO DAS ATIVIDADES DO GABINETE PROCURADORIA MUNICIPAL	0,00	0,00	216.000,00	216.000,00
04.122.0403.2011.0000	MANUTENÇÃO DAS ATIVIDADES DE COORDENAÇÃO E CONTROLE DOS SERVIÇOS DO GABINETE DO PREFEITO	0,00	0,00	39.000,00	39.000,00
04.122.0403.2013.0000	ENCARGOS PREVIDENCIÁRIOS	0,00	0,00	1.112.000,00	1.112.000,00
04.122.0403.2014.0000	MANUTENÇÃO DAS ATIVIDADES DESENVOLVIDAS PELA SECRETARIA DE ADMINISTRAÇÃO	0,00	0,00	4.220.000,00	4.220.000,00
04.122.0403.2015.0000	CAPACITAÇÃO DE SERVIDORES PÚBLICOS	0,00	0,00	30.000,00	30.000,00
04.122.0403.2016.0000	MANUTENÇÃO DAS ATIVIDADES DO DEPARTAMENTO DE RECURSOS HUMANOS	0,00	0,00	54.000,00	54.000,00
04.122.0403.2018.0000	MANUTENÇÃO DAS ATIVIDADES DA SECRETARIA DE ADMINISTRAÇÃO	0,00	0,00	76.000,00	76.000,00
04.122.0403.2021.0000	MANUTENÇÃO DAS ATIVIDADES DOS SERVIDORES DO DEPARTAMENTO DE PLANEJAMENTO ORÇAMENTÁRIO	0,00	0,00	33.500,00	33.500,00
04	122 1301 DESENVOLVIMENTO E PROMOÇÃO CULTURAL	0,00	0,00	136.157,50	136.157,50
04.122.1301.2047.0000	MANUTENÇÃO DAS ATIVIDADES DE COORD. CONTROLE DOS SEV. DA SEC. DE CULTURA, ESPORTE E JUVENTUDE	0,00	0,00	82.000,00	82.000,00
04.122.1301.2050.0000	MANUTENÇÃO DAS ATIVIDADES DE COORDENAÇÃO E CONTROLE DOS SERVIÇOS DO DEPARTAMENTO DE ESPORTES	0,00	0,00	21.157,50	21.157,50
04.122.1301.2053.0000	MANUTENÇÃO, COORD. E CONTROLE DOS SERV. DO DEPARTAMENTO DE INFÂNCIA E JUVENTUDE	0,00	0,00	33.000,00	33.000,00
04	122 1503 DESENVOLVIMENTO URBANO	0,00	200.000,00	0,00	200.000,00
04.122.1503.1020.0000	CONSTRUÇÃO DE PRÉDIOS PÚBLICOS	0,00	200.000,00	0,00	200.000,00
04	122 1506 INFRAESTRUTURA PARA A MOBILIDADE	0,00	100.000,00	2.143.000,00	2.243.000,00
04.122.1506.1021.0000	RECUPERAÇÃO E AMPLIAÇÃO DE PRÉDIOS PÚBLICOS	0,00	50.000,00	0,00	50.000,00
04.122.1506.1022.0000	AQUISIÇÃO DE TERRENOS PARA EDIFICAÇÕES PÚBLICAS	0,00	50.000,00	0,00	50.000,00
04.122.1506.2057.0000	MANUTENÇÃO DAS ATIVIDADES DESENVOLVIDAS PELA SECRETARIA DE OBRAS E INFRA-ESTRUTURA	0,00	0,00	2.143.000,00	2.143.000,00

**PREFEITURA MUNICIPAL DE ITAQUITINGA**

AVENIDA ANTONIO CARLOS ALMEIDA - CNPJ:10150076/0001-57 Orçamento Programa - Exercício de 2015

Anexo 07

Página 2

Lei: 1, Data: 03/10/2014

**PROGRAMA DE TRABALHO DO GOVERNO
DEMONSTRATIVO DE FUNÇÕES, SUBFUNÇÕES E PROGRAMAS
POR PROJETOS, ATIVIDADES E OPERAÇÕES ESPECIAIS**
(Inc.II, § 2º, Art.2º)

Código	Especificação	Operação Especial	Projetos	Atividades	Total
04	Administração	0,00	390.000,00	11.047.497,25	11.437.497,25
04	122 Administração Geral	0,00	380.000,00	9.954.497,25	10.334.497,25
04	122 1507 PROMOÇÃO DA MOBILIDADE	0,00	0,00	95.000,00	95.000,00
04.122.1507.2058.0000	MANUTENÇÃO DAS ATIVIDADES DE COORD. E CONTROLE DOS SERVIÇOS DE TRANSPORTE E TRÂNSITO	0,00	0,00	95.000,00	95.000,00
04	122 2201 DESENVOLVIMENTO ECONÔMICO	0,00	0,00	203.000,00	203.000,00
04.122.2201.2059.0000	MANUTENÇÃO DAS ATIVIDADES DA SECRETARIA DE DESENVOLVIMENTO ECONÔMICO	0,00	0,00	44.000,00	44.000,00
04.122.2201.2060.0000	MANUTENÇÃO DAS ATIVIDADES E CONTROLE DOS SERVIÇOS DO DEPARTAMENTO DE DESENV. RURAL E ABASTECIMENTO	0,00	0,00	106.000,00	106.000,00
04.122.2201.2063.0000	MANUTENÇÃO DAS ATIVIDADES DE CONTROLE DOS SEV. DO DEPARTAMENTO DE TURISMO E EVENTOS	0,00	0,00	53.000,00	53.000,00
04	123 Administração Financeira	0,00	10.000,00	877.000,00	887.000,00
04	123 0402 MODERNIZAÇÃO DA GESTÃO PÚBLICA	0,00	10.000,00	0,00	10.000,00
04.123.0402.1004.0000	AQUISIÇÃO DE EQUIPAMENTOS PARA O SISTEMA DE PROCESSAMENTO DE DADOS	0,00	10.000,00	0,00	10.000,00
04	123 0403 GESTÃO ADMINISTRATIVA DO MUNICÍPIO	0,00	0,00	877.000,00	877.000,00
04.123.0403.2019.0000	MANUTENÇÃO, COORDENAÇÃO E CONTROLE DAS ATIVIDADES FINANCEIRAS, ORÇAMENTÁRIAS E CONTÁBEIS	0,00	0,00	877.000,00	877.000,00
04	124 Controle Interno	0,00	0,00	184.000,00	184.000,00
04	124 0403 GESTÃO ADMINISTRATIVA DO MUNICÍPIO	0,00	0,00	184.000,00	184.000,00
04.124.0403.2012.0000	MANUTENÇÃO DA COORDENADORIA DE CONTROLE INTERNO	0,00	0,00	184.000,00	184.000,00
04	129 Administração de Receitas	0,00	0,00	32.000,00	32.000,00
04	129 0403 GESTÃO ADMINISTRATIVA DO MUNICÍPIO	0,00	0,00	32.000,00	32.000,00
04.129.0403.2020.0000	MANUTENÇÃO DAS ATIVIDADES DE CONTROLE DOS SERVIDORES DO DEPARTAMENTO DE ADM. TRIBUTÁRIA	0,00	0,00	32.000,00	32.000,00
08	Assistência Social	0,00	180.000,00	3.536.000,00	3.716.000,00
08	122 Administração Geral	0,00	20.000,00	1.513.000,00	1.533.000,00
08	122 0801 GESTÃO DA ASSISTÊNCIA SOCIAL	0,00	20.000,00	1.513.000,00	1.533.000,00
08.122.0801.1049.0000	CONSTRUÇÃO, REFORMA E AMPLIAÇÕES	0,00	20.000,00	0,00	20.000,00
08.122.0801.2022.0000	MANUTENÇÃO DAS ATIV. DE COORD. E CONTROLE DOS SERV. DA SEC. DE ASSISTÊNCIA E DESENVOLVIMENTO SOCIAL	0,00	0,00	215.000,00	215.000,00
08.122.0801.2023.0000	MANUTENÇÃO DAS ATIVIDADES DOS CONSELHOS MUNICIPAIS	0,00	0,00	97.000,00	97.000,00
08.122.0801.2024.0000	AÇÕES DO CONSELHO TUTELAR	0,00	0,00	50.000,00	50.000,00
08.122.0801.2083.0000	MANUTENÇÃO, COORDENAÇÃO E CONTROLE DAS ATIVIDADES DO FUNDO MUNICIPAL DE ASSISTÊNCIA SOCIAL	0,00	0,00	1.098.000,00	1.098.000,00
08.122.0801.2084.0000	REALIZAÇÃO DE CONFERÊNCIAS MUNICIPAIS DE ASSISTÊNCIA SOCIAL	0,00	0,00	14.000,00	14.000,00
08.122.0801.2085.0000	CAPACITAÇÃO EDUCACIONAL PERMANENTE	0,00	0,00	25.000,00	25.000,00
08.122.0801.2086.0000	MANUTENÇÃO DAS AÇÕES DO CONSELHO MUNICIPAL DE ASSISTÊNCIA SOCIAL	0,00	0,00	14.000,00	14.000,00
08	241 Assistência ao Idoso	0,00	0,00	5.000,00	5.000,00
08	241 0802 FORTALECIMENTO DA REDE DE PROTEÇÃO SOCIAL	0,00	0,00	5.000,00	5.000,00
08.241.0802.2087.0000	ASSISTÊNCIA AO IDOSO	0,00	0,00	5.000,00	5.000,00

**PREFEITURA MUNICIPAL DE ITAQUITINGA**

AVENIDA ANTONIO CARLOS ALMEIDA - CNPJ:10150076/0001-57 Orçamento Programa - Exercício de 2015

Anexo 07

Página 3

Lei: 1, Data: 03/10/2014

**PROGRAMA DE TRABALHO DO GOVERNO
DEMONSTRATIVO DE FUNÇÕES, SUBFUNÇÕES E PROGRAMAS
POR PROJETOS, ATIVIDADES E OPERAÇÕES ESPECIAIS**
(Inc.II, § 2º, Art.2º)

Código	Especificação	Operação Especial	Projetos	Atividades	Total
08	Assistência Social	0,00	180.000,00	3.536.000,00	3.716.000,00
08	241 Assistência ao Idoso	0,00	0,00	5.000,00	5.000,00
08	242 Assistência a Pessoa com Deficiência	0,00	0,00	18.000,00	18.000,00
08	242 0803 FORTALECIMENTO DA REDE DE PROTEÇÃO SOCIAL ESPECIAL	0,00	0,00	18.000,00	18.000,00
08.242.0803.2088.0000	MANUTENÇÃO DAS ATIVIDADES DESENVOLVIDAS PARA APOIO AS PESSOAS COM DEFICIÊNCIA	0,00	0,00	18.000,00	18.000,00
08	243 Assistência à Criança e ao Adolescente	0,00	0,00	482.000,00	482.000,00
08	243 0014 PROMOÇÃO DOS DIREITOS DA CRIANÇA E DO ADOLESCENTE	0,00	0,00	333.000,00	333.000,00
08.243.0014.2100.0000	MANUTENÇÃO DAS ATIVIDADES ADMINISTRATIVAS DO FUNDO DOS DIREITOS DA CRIANÇA E DO ADOLESCENTE	0,00	0,00	138.000,00	138.000,00
08.243.0014.2101.0000	REALIZAÇÃO DE CURSOS PROFISSIONALIZANTES PARA ADOLESCENTES	0,00	0,00	73.000,00	73.000,00
08.243.0014.2102.0000	MANUTENÇÃO DAS ATIVIDADES DESENVOLVIDAS PARA APOIO A CRIANÇA E AO ADOLESCENTE	0,00	0,00	115.000,00	115.000,00
08.243.0014.2103.0000	CONFERÊNCIAS MUNICIPAIS - FUNDECA	0,00	0,00	7.000,00	7.000,00
08	243 0804 FORTALECIMENTO DOS DIREITOS DA CIDADANIA	0,00	0,00	149.000,00	149.000,00
08.243.0804.2104.0000	MANUTENÇÃO DAS ATIVIDADES DO CONSELHO MUNICIPAL DOS DIREITOS DA CRIANÇA E DO ADOLESCENTE	0,00	0,00	149.000,00	149.000,00
08	244 Assistência Comunitária	0,00	160.000,00	1.518.000,00	1.678.000,00
08	244 0801 GESTÃO DA ASSISTÊNCIA SOCIAL	0,00	160.000,00	1.518.000,00	1.678.000,00
08.244.0801.1050.0000	CONSTRUÇÃO, REFORMA OU AMPLIAÇÃO DO - SCFV	0,00	160.000,00	0,00	160.000,00
08.244.0801.2089.0000	SERVIÇOS DE CONVIVÊNCIA E FORTALECIMENTO DE VÍNCULOS - SCFV	0,00	0,00	522.000,00	522.000,00
08.244.0801.2090.0000	MANUTENÇÃO DAS AÇÕES DESENVOLVIDAS PARA ATENÇÃO AS FAMÍLIAS CARENTES	0,00	0,00	9.000,00	9.000,00
08.244.0801.2091.0000	PROGRAMA DE ATENÇÃO INTEGRAL A FAMÍLIA - PAIF	0,00	0,00	73.000,00	73.000,00
08.244.0801.2092.0000	MANUTENÇÃO DO CENTRO DE REFERENCIA DA ASSISTENCIA SOCIAL - CRAS	0,00	0,00	134.000,00	134.000,00
08.244.0801.2093.0000	MANUTENÇÃO DO PROGRAMA BOLSA FAMÍLIA IGD BF	0,00	0,00	113.000,00	113.000,00
08.244.0801.2094.0000	MANUTENÇÃO DAS AÇÕES DE APRIMORAMENTO DA GESTÃO DO SUAS	0,00	0,00	69.000,00	69.000,00
08.244.0801.2095.0000	CONCESSÃO DE BENEFÍCIOS EVENTUAIS	0,00	0,00	13.000,00	13.000,00
08.244.0801.2096.0000	DISTRIBUIÇÃO DE CESTAS BÁSICAS COM FAMÍLIAS CARENTES	0,00	0,00	510.000,00	510.000,00
08.244.0801.2097.0000	REALIZAÇÃO DE SEPULTAMENTO DE PESSOAS CARENTES NO MUNICÍPIO	0,00	0,00	42.000,00	42.000,00
08.244.0801.2098.0000	MANUTENÇÃO DO PROJETO BOLSA ENTRESSAFRA	0,00	0,00	20.000,00	20.000,00
08.244.0801.2099.0000	DISTRIBUIÇÃO DO CAFÉ DA MANHÃ COMPANHEIRO	0,00	0,00	13.000,00	13.000,00
09	Previdência Social	0,00	220.000,00	3.347.000,00	3.567.000,00
09	122 Administração Geral	0,00	220.000,00	539.000,00	759.000,00
09	122 0901 PREVIDÊNCIA DOS SERVIDORES MUNICIPAIS	0,00	220.000,00	539.000,00	759.000,00
09.122.0901.1051.0000	AQUISIÇÃO DE EQUIPAMENTOS E MATERIAL PERMANENTE	0,00	110.000,00	0,00	110.000,00
09.122.0901.1052.0000	CONSTRUÇÃO, REFORMA E/OU AMPLIAÇÃO DE PRÉDIO P/ FUNCIONAMENTO DO ITAQUIPREV- FUNDO FINANCEIRO	0,00	110.000,00	0,00	110.000,00
09.122.0901.2105.0000	GESTÃO ADMINISTRATIVA DO FUNDO FINANCEIRO - ITAQUIPREV	0,00	0,00	443.000,00	443.000,00
09.122.0901.2106.0000	CAPACITAÇÃO DE SERVIDORES MUNICIPAIS DO FUNDO FINANCEIRO - ITAQUIPREV	0,00	0,00	96.000,00	96.000,00
09	272 Previdência do Regime Estatutário	0,00	0,00	2.808.000,00	2.808.000,00



PREFEITURA MUNICIPAL DE ITAQUITINGA

AVENIDA ANTONIO CARLOS ALMEIDA - CNPJ:10150076/0001-57 Orçamento Programa - Exercício de 2015

Anexo 07

Página 4

Lei: 1, Data: 03/10/2014

PROGRAMA DE TRABALHO DO GOVERNO DEMONSTRATIVO DE FUNÇÕES, SUBFUNÇÕES E PROGRAMAS POR PROJETOS, ATIVIDADES E OPERAÇÕES ESPECIAIS (Inc.II, § 2º, Art.2º)

Código	Especificação	Operação Especial	Projetos	Atividades	Total
09	Previdência Social	0,00	220.000,00	3.347.000,00	3.567.000,00
09	272 Previdência do Regime Estatutário	0,00	0,00	2.808.000,00	2.808.000,00
09	272 0901 PREVIDÊNCIA DOS SERVIDORES MUNICIPAIS	0,00	0,00	2.808.000,00	2.808.000,00
09.272.0901.2107.0000	MANUTENÇÃO DAS ATIVIDADES PREVIDENCIÁRIAS	0,00	0,00	2.808.000,00	2.808.000,00
10	Saúde	0,00	1.061.000,00	12.182.000,00	13.243.000,00
10	121 Planejamento e Orçamento	0,00	0,00	40.000,00	40.000,00
10	121 1002 SUPORTE AOS SERVIÇOS DE SAÚDE	0,00	0,00	40.000,00	40.000,00
10.121.1002.2064.0000	IMPLANTAÇÃO E MANUTENÇÃO DAS AÇÕES DO PACTO PELA VIDA E GESTÃO DO SUS	0,00	0,00	40.000,00	40.000,00
10	122 Administração Geral	0,00	480.000,00	2.247.000,00	2.727.000,00
10	122 1002 SUPORTE AOS SERVIÇOS DE SAÚDE	0,00	480.000,00	2.247.000,00	2.727.000,00
10.122.1002.1039.0000	AMPLIAÇÃO DA ESTRUTURA FÍSICA DA SAÚDE	0,00	230.000,00	0,00	230.000,00
10.122.1002.1040.0000	AQUISIÇÃO DE EQUIPAMENTOS E SOFTWARES PARA INFORMATIZAÇÃO DA SAÚDE	0,00	50.000,00	0,00	50.000,00
10.122.1002.1041.0000	AQUISIÇÃO DE EQUIPAMENTOS PARA SAÚDE E GESTÃO DO SUS	0,00	110.000,00	0,00	110.000,00
10.122.1002.1042.0000	AQUISIÇÃO DE VEÍCULOS, MOVÉIS, MAQUINAS E EQUIPAMENTOS DIVERSOS	0,00	90.000,00	0,00	90.000,00
10.122.1002.2025.0000	MANUTENÇÃO DAS ATIVIDADES E COORDENAÇÃO E CONTROLE DOS SERVIÇOS DA SECRETARIA DE SAÚDE	0,00	0,00	86.000,00	86.000,00
10.122.1002.2065.0000	GESTÃO ADMINISTRATIVA DA SAÚDE E QUALIFICAÇÃO DA GESTÃO DO SUS	0,00	0,00	2.080.000,00	2.080.000,00
10.122.1002.2066.0000	MANUTENÇÃO DO CONSELHO MUNICIPAL DE SAÚDE	0,00	0,00	41.000,00	41.000,00
10.122.1002.2067.0000	CAPACITAÇÃO, TREINAMENTO E QUALIFICAÇÃO DE RECURSOS HUMANOS	0,00	0,00	40.000,00	40.000,00
10	301 Atenção Básica	0,00	85.000,00	4.868.000,00	4.953.000,00
10	301 1001 PROMOÇÃO A SAÚDE DE QUALIDADE	0,00	0,00	4.713.000,00	4.713.000,00
10.301.1001.2068.0000	MANUTENÇÃO DAS ESTRATÉGIAS DE SAÚDE BUCAL - ESB	0,00	0,00	550.000,00	550.000,00
10.301.1001.2069.0000	MANUTENÇÃO DAS ESTRATÉGIAS DE SAÚDE DA FAMÍLIA - ESF	0,00	0,00	2.010.000,00	2.010.000,00
10.301.1001.2070.0000	MANUTENÇÃO DAS ESTRATÉGIAS DE AGENTES COMUNITÁRIOS DE SAÚDE - EACS	0,00	0,00	1.378.000,00	1.378.000,00
10.301.1001.2071.0000	MANUTENÇÃO DAS AÇÕES DA ATENÇÃO BÁSICA	0,00	0,00	765.000,00	765.000,00
10.301.1001.2072.0000	REALIZAÇÃO DE CONVÊNIOS COM A FUNDAÇÃO IMIP E HOSPITAL DO CÂNCER, P/PRESTAÇÃO SERV.SAÚDE	0,00	0,00	10.000,00	10.000,00
10	301 1002 SUPORTE AOS SERVIÇOS DE SAÚDE	0,00	85.000,00	155.000,00	240.000,00
10.301.1002.1043.0000	AQUISIÇÃO DE EQUIPAMENTOS PARA ATENÇÃO BÁSICA A SAÚDE	0,00	85.000,00	0,00	85.000,00
10.301.1002.2073.0000	MANUTENÇÃO DO NASF - NUCLEO DE APOIO À SAÚDE DA FAMÍLIA	0,00	0,00	85.000,00	85.000,00
10.301.1002.2074.0000	APOIO AO PROGRAMA SAÚDE NA ESCOLA - PSE	0,00	0,00	70.000,00	70.000,00
10	302 Assistência Hospitalar e Ambulatorial	0,00	450.000,00	4.051.000,00	4.501.000,00
10	302 1001 PROMOÇÃO A SAÚDE DE QUALIDADE	0,00	0,00	3.956.000,00	3.956.000,00
10.302.1001.2075.0000	MANUTENÇÃO DA ASSISTÊNCIA DE MÉDIA E ALTA COMPLEXIDADE	0,00	0,00	3.746.000,00	3.746.000,00
10.302.1001.2076.0000	APOIO AO SERVIÇO DE ATENDIMENTO MÓVEL DE URGÊNCIA - SAMU	0,00	0,00	210.000,00	210.000,00

**PREFEITURA MUNICIPAL DE ITAQUITINGA**

AVENIDA ANTONIO CARLOS ALMEIDA - CNPJ:10150076/0001-57 Orçamento Programa - Exercício de 2015

Anexo 07

Página 5

**PROGRAMA DE TRABALHO DO GOVERNO
DEMONSTRATIVO DE FUNÇÕES, SUBFUNÇÕES E PROGRAMAS
POR PROJETOS, ATIVIDADES E OPERAÇÕES ESPECIAIS
(Inc.II, § 2º, Art.2º)**

Lei: 1, Data: 03/10/2014

Código	Especificação	Operação Especial	Projetos	Atividades	Total
10	Saúde	0,00	1.061.000,00	12.182.000,00	13.243.000,00
10	302 Assistência Hospitalar e Ambulatorial	0,00	450.000,00	4.051.000,00	4.501.000,00
10	302 1002 SUPORTE AOS SERVIÇOS DE SAÚDE	0,00	450.000,00	95.000,00	545.000,00
10.302.1002.1044.0000	REEQUIPAMENTO DA UNIDADE: AQUISIÇÃO DE MÓVEIS, MÁQUINAS E EQUIPAMENTOS DIVERSOS	0,00	50.000,00	0,00	50.000,00
10.302.1002.1045.0000	EXECUÇÃO DE OBRAS PARA ASSISTÊNCIA HOSPITALAR E AMBULATORIAL	0,00	400.000,00	0,00	400.000,00
10.302.1002.2077.0000	APOIO AO TRATAMENTO FORA DO DOMICILIO - TFD	0,00	0,00	80.000,00	80.000,00
10.302.1002.2078.0000	MANUTENÇÃO DO PROGRAMA MAIS MÉDICOS	0,00	0,00	15.000,00	15.000,00
10	303 Suporte Profilático e Terapêutico	0,00	20.000,00	461.000,00	481.000,00
10	303 1002 SUPORTE AOS SERVIÇOS DE SAÚDE	0,00	20.000,00	461.000,00	481.000,00
10.303.1002.1046.0000	REESTRUTURAÇÃO DA REDE DE ASSISTÊNCIA FARMACÉUTICA	0,00	20.000,00	0,00	20.000,00
10.303.1002.2079.0000	MANUTENÇÃO DA ASSISTÊNCIA FARMACÉUTICA BÁSICA	0,00	0,00	461.000,00	461.000,00
10	304 Vigilância Sanitária	0,00	0,00	218.000,00	218.000,00
10	304 1001 PROMOÇÃO A SAÚDE DE QUALIDADE	0,00	0,00	218.000,00	218.000,00
10.304.1001.2080.0000	AÇÕES DE VIGILÂNCIA SANITÁRIA	0,00	0,00	218.000,00	218.000,00
10	305 Vigilância Epidemiológica	0,00	26.000,00	285.000,00	311.000,00
10	305 1001 PROMOÇÃO A SAÚDE DE QUALIDADE	0,00	0,00	285.000,00	285.000,00
10.305.1001.2081.0000	MANUTENÇÃO DA VIGILÂNCIA EPIDEMIOLÓGICA E AMBIENTAL	0,00	0,00	285.000,00	285.000,00
10	305 1002 SUPORTE AOS SERVIÇOS DE SAÚDE	0,00	26.000,00	0,00	26.000,00
10.305.1002.1047.0000	AQUISIÇÃO DE EQUIPAMENTOS PARA VIG ESPIDEMIOLÓGICA E AMBIENTAL	0,00	25.000,00	0,00	25.000,00
10.305.1002.1048.0000	EXECUÇÃO DE OBRAS PARA VIGILÂNCIA EPIDEMIOLÓGICA E AMBIENTAL	0,00	1.000,00	0,00	1.000,00
10	306 Alimentação e Nutrição	0,00	0,00	12.000,00	12.000,00
10	306 1002 SUPORTE AOS SERVIÇOS DE SAÚDE	0,00	0,00	12.000,00	12.000,00
10.306.1002.2082.0000	MANUTENÇÃO DAS AÇÕES DE ALIMENTAÇÃO E NUTRIÇÃO	0,00	0,00	12.000,00	12.000,00
12	Educação	0,00	1.850.000,00	15.084.500,00	16.934.500,00
12	122 Administração Geral	0,00	0,00	826.000,00	826.000,00
12	122 1201 DESENVOLVIMENTO DA EDUCAÇÃO DE QUALIDADE	0,00	0,00	826.000,00	826.000,00
12.122.1201.2026.0000	MANUTENÇÃO DAS ATIVIDADES DESENVOLVIDAS PELA SECRETARIA DE EDUCAÇÃO	0,00	0,00	826.000,00	826.000,00
12	306 Alimentação e Nutrição	0,00	0,00	423.000,00	423.000,00
12	306 1202 SUPORTE COMPLEMENTAR A EDUCAÇÃO	0,00	0,00	423.000,00	423.000,00
12.306.1202.2027.0000	MANUTENÇÃO DA DISTRIBUIÇÃO DE MERENDA ESCOLAR	0,00	0,00	423.000,00	423.000,00
12	361 Ensino Fundamental	0,00	1.400.000,00	13.102.000,00	14.502.000,00

PREFEITURA MUNICIPAL DE ITAQUITINGA

AVENIDA ANTONIO CARLOS ALMEIDA - CNPJ:10150076/0001-57 Orçamento Programa - Exercício de 2015

Anexo 07

Página 6

Lei: 1, Data: 03/10/2014



**PROGRAMA DE TRABALHO DO GOVERNO
DEMONSTRATIVO DE FUNÇÕES, SUBFUNÇÕES E PROGRAMAS
POR PROJETOS, ATIVIDADES E OPERAÇÕES ESPECIAIS**
(Inc.II, § 2º, Art.2º)

Código	Especificação	Operação Especial	Projetos	Atividades	Total
12	Educação	0,00	1.850.000,00	15.084.500,00	16.934.500,00
12	361 Ensino Fundamental	0,00	1.400.000,00	13.102.000,00	14.502.000,00
12	361 1201 DESENVOLVIMENTO DA EDUCAÇÃO DE QUALIDADE	0,00	1.400.000,00	13.037.000,00	14.437.000,00
12.361.1201.1005.0000	CONSTRUÇÃO DE ESCOLAS NA SEDE, DISTRITOS E ZONA RURAL DO MUNICÍPIO	0,00	800.000,00	0,00	800.000,00
12.361.1201.1006.0000	AQUISIÇÃO DE VEÍCULOS PARA O TRANSPORTE ESCOLAR	0,00	200.000,00	0,00	200.000,00
12.361.1201.1007.0000	AMPLIAÇÃO E RECUPERAÇÃO DE ESCOLAS NA SEDE, POVOADOS E ZONA RURAL DO MUNICÍPIO	0,00	200.000,00	0,00	200.000,00
12.361.1201.1008.0000	AQUISIÇÃO DE MÓVEIS ESCOLARES	0,00	100.000,00	0,00	100.000,00
12.361.1201.1011.0000	CONSTRUÇÃO, AMPLIAÇÃO, RECUPERAÇÃO E REFORMA DE ESCOLAS DO ENSINO FUNDAMENTAL	0,00	50.000,00	0,00	50.000,00
12.361.1201.1012.0000	AQUISIÇÃO DE MÓVEIS E EQUIPAMENTOS ESCOLARES	0,00	50.000,00	0,00	50.000,00
12.361.1201.2028.0000	MANUTENÇÃO DAS ATIVIDADES CUSTEADAS PELO PROGRAMA SALÁRIO EDUCAÇÃO	0,00	0,00	230.000,00	230.000,00
12.361.1201.2029.0000	MANUTENÇÃO DO TRANSPORTE ESCOLAR NO MUNICÍPIO	0,00	0,00	55.000,00	55.000,00
12.361.1201.2030.0000	EXECUÇÃO DO PROGRAMA DINHEIRO DIRETO NA ESCOLA - PDDE	0,00	0,00	18.000,00	18.000,00
12.361.1201.2031.0000	MANUTENÇÃO DAS ATIVIDADES DE APOIO AO DESENVOLVIMENTO DO ENSINO FUNDAMENTAL	0,00	0,00	1.019.000,00	1.019.000,00
12.361.1201.2032.0000	CAPACITAÇÃO PERMANENTE PARA OS PROFISSIONAIS DA REDE MUNICIPAL DE ENSINO	0,00	0,00	34.000,00	34.000,00
12.361.1201.2033.0000	MANUTENÇÃO DO PROGRAMA A CAMINHO DA ESCOLA	0,00	0,00	35.000,00	35.000,00
12.361.1201.2040.0000	MANUTENÇÃO DAS ATIVIDADES DO ENSINO FUNDAMENTAL A CARGO DO FUNDEB 40%	0,00	0,00	3.196.000,00	3.196.000,00
12.361.1201.2041.0000	MANUTENÇÃO DO PAGAMENTO DOS PROFISSIONAIS DO MAGISTÉRIO FUNDEB 60%	0,00	0,00	8.450.000,00	8.450.000,00
12	361 1202 SUPORTE COMPLEMENTAR A EDUCAÇÃO	0,00	0,00	65.000,00	65.000,00
12.361.1202.2042.0000	MANUTENÇÃO DO TRANSPORTE ESCOLAR	0,00	0,00	65.000,00	65.000,00
12	362 Ensino Médio	0,00	0,00	151.000,00	151.000,00
12	362 1201 DESENVOLVIMENTO DA EDUCAÇÃO DE QUALIDADE	0,00	0,00	151.000,00	151.000,00
12.362.1201.2034.0000	MANUTENÇÃO DAS ATIVIDADES DO ENSINO MÉDIO	0,00	0,00	151.000,00	151.000,00
12	364 Ensino Superior	0,00	0,00	265.000,00	265.000,00
12	364 1201 DESENVOLVIMENTO DA EDUCAÇÃO DE QUALIDADE	0,00	0,00	10.000,00	10.000,00
12.364.1201.2035.0000	CONTRIBUIÇÃO PARA QUALIFICAÇÃO PROFISSIONAL DE PROFESSORES COM FORMAÇÃO EM MAGISTÉRIO PARA SUPERIOR	0,00	0,00	10.000,00	10.000,00
12	364 1202 SUPORTE COMPLEMENTAR A EDUCAÇÃO	0,00	0,00	255.000,00	255.000,00
12.364.1202.2036.0000	MANUTENÇÃO DO TRANSPORTE ESCOLAR PARA ESTUDANTES UNIVERSITÁRIOS	0,00	0,00	255.000,00	255.000,00
12	365 Educação Infantil	0,00	450.000,00	120.000,00	570.000,00
12	365 1201 DESENVOLVIMENTO DA EDUCAÇÃO DE QUALIDADE	0,00	450.000,00	120.000,00	570.000,00
12.365.1201.1009.0000	CONSTRUÇÃO DE CRECHE NO MUNICÍPIO	0,00	150.000,00	0,00	150.000,00
12.365.1201.1010.0000	CONSTRUÇÃO E INSTALAÇÃO DO CENTRO DE REFERÊNCIA EM EDUCAÇÃO INFANTIL - CREI	0,00	300.000,00	0,00	300.000,00
12.365.1201.2037.0000	MANUTENÇÃO DAS ATIVIDADES DA EDUCAÇÃO INFANTIL	0,00	0,00	67.000,00	67.000,00
12.365.1201.2043.0000	MANUTENÇÃO DAS ATIVIDADES DA EDUCAÇÃO INFANTIL FUNDEB 40%	0,00	0,00	26.000,00	26.000,00
12.365.1201.2044.0000	MANUTENÇÃO DOS PROFISSIONAIS DO MAGISTÉRIO - EDUCAÇÃO INFANTIL 60%	0,00	0,00	27.000,00	27.000,00
12	366 Educação de Jovens e Adultos	0,00	0,00	166.500,00	166.500,00

PREFEITURA MUNICIPAL DE ITAQUITINGA

AVENIDA ANTONIO CARLOS ALMEIDA - CNPJ:10150076/0001-57 Orçamento Programa - Exercício de 2015

Anexo 07

Página 7

Lei: 1, Data: 03/10/2014

**PROGRAMA DE TRABALHO DO GOVERNO
DEMONSTRATIVO DE FUNÇÕES, SUBFUNÇÕES E PROGRAMAS
POR PROJETOS, ATIVIDADES E OPERAÇÕES ESPECIAIS**
(Inc.II, § 2º, Art.2º)

Código	Especificação	Operação Especial	Projetos	Atividades	Total
12	Educação	0,00	1.850.000,00	15.084.500,00	16.934.500,00
12	366 Educação de Jovens e Adultos	0,00	0,00	166.500,00	166.500,00
12	366 1201 DESENVOLVIMENTO DA EDUCAÇÃO DE QUALIDADE	0,00	0,00	166.500,00	166.500,00
12.366.1201.2038.0000	IMPLANTAÇÃO DO PROGRAMA DE EDUCAÇÃO DE JOVENS E ADULTOS P/ERRADICAÇÃO DO ANALFABETISMO	0,00	0,00	42.000,00	42.000,00
12.366.1201.2045.0000	MANUTENÇÃO DO PROGRAMA DE EDUCAÇÃO DE JOVENS E ADULTOS PARA ERRADICAÇÃO DO ANALFABETISMO FUNDEB 40%	0,00	0,00	69.500,00	69.500,00
12.366.1201.2046.0000	MANUTENÇÃO DOS PROFISSIONAIS DO MAGISTÉRIO - EDUCAÇÃO DE JOVENS E ADULTOS FUNDEB 60%	0,00	0,00	55.000,00	55.000,00
12	367 Educação Especial	0,00	0,00	31.000,00	31.000,00
12	367 1201 DESENVOLVIMENTO DA EDUCAÇÃO DE QUALIDADE	0,00	0,00	31.000,00	31.000,00
12.367.1201.2039.0000	MANUTENÇÃO DA EDUCAÇÃO ESPECIAL	0,00	0,00	31.000,00	31.000,00
13	Cultura	0,00	150.000,00	6.877.000,00	7.027.000,00
13	392 Difusão Cultural	0,00	50.000,00	6.877.000,00	6.927.000,00
13	392 1301 DESENVOLVIMENTO E PROMOÇÃO CULTURAL	0,00	50.000,00	30.000,00	80.000,00
13.392.1301.1013.0000	CONSTRUÇÃO DE UM CENTRO DE ARTE E CULTURA	0,00	50.000,00	0,00	50.000,00
13.392.1301.2048.0000	MANUTENÇÃO, COORDENAÇÃO E CONTROLE DOS SERVIÇOS DE DIFUSÃO CULTURAL	0,00	0,00	30.000,00	30.000,00
13	392 1302 PRESERVAÇÃO DO PATRIMÔNIO HISTÓRICO	0,00	0,00	6.847.000,00	6.847.000,00
13.392.1302.2049.0000	PROMOÇÃO E PATRIMONIO DE FESTIVIDADES CÍVICAS TRADICIONAIS, FOLCLÓRICAS E OUTROS EVENTOS CULTURAIS	0,00	0,00	6.847.000,00	6.847.000,00
13	813 Lazer	0,00	100.000,00	0,00	100.000,00
13	813 1301 DESENVOLVIMENTO E PROMOÇÃO CULTURAL	0,00	100.000,00	0,00	100.000,00
13.813.1301.1014.0000	CONSTRUÇÃO DE UM PÁTIO DE EVENTOS	0,00	100.000,00	0,00	100.000,00
15	Urbanismo	0,00	1.200.000,00	1.414.500,00	2.614.500,00
15	451 Infra-Estrutura Urbana	0,00	700.000,00	0,00	700.000,00
15	451 1502 REABILITAÇÃO DE ÁREAS URBANAS	0,00	500.000,00	0,00	500.000,00
15.451.1502.1023.0000	RECUPERAÇÃO DE CALÇAMENTO NA CIDADE, VILAS, POVOADOS E DISTRITOS	0,00	200.000,00	0,00	200.000,00
15.451.1502.1024.0000	CONSTRUÇÃO DE CALÇAMENTO NAS RUAS DA CIDADE, VILAS, POVOADOS E DISTRITO	0,00	200.000,00	0,00	200.000,00
15.451.1502.1025.0000	CONSTRUÇÃO DE MEIO FIO EM DIVERSAS RUAS DA CIDADE, VILAS, POVOADOS E DISTRITO	0,00	100.000,00	0,00	100.000,00
15	451 1503 DESENVOLVIMENTO URBANO	0,00	200.000,00	0,00	200.000,00
15.451.1503.1026.0000	IMPLANTAÇÃO DE PAVIMENTAÇÃO ASFÁLTICA NA SEDE DO MUNICÍPIO	0,00	200.000,00	0,00	200.000,00
15	452 Serviços Urbanos	0,00	500.000,00	1.414.500,00	1.914.500,00
15	452 1503 DESENVOLVIMENTO URBANO	0,00	500.000,00	0,00	500.000,00
15.452.1503.1027.0000	AQUISIÇÃO DE VEÍCULOS, MÁQUINAS E EQUIPAMENTOS PESADOS	0,00	150.000,00	0,00	150.000,00
15.452.1503.1028.0000	CONSTRUÇÃO DE PRAÇAS NA CIDADE E DISTRITOS	0,00	350.000,00	0,00	350.000,00



PREFEITURA MUNICIPAL DE ITAQUITINGA

AVENIDA ANTONIO CARLOS ALMEIDA - CNPJ:10150076/0001-57 Orçamento Programa - Exercício de 2015
Anexo 07
Página 8

PROGRAMA DE TRABALHO DO GOVERNO DEMONSTRATIVO DE FUNÇÕES, SUBFUNÇÕES E PROGRAMAS POR PROJETOS, ATIVIDADES E OPERAÇÕES ESPECIAIS (Inc.II, § 2º, Art.2º)

Lei: 1, Data: 03/10/2014

Código	Especificação	Operação Especial	Projetos	Atividades	Total
15	Urbanismo	0,00	1.200.000,00	1.414.500,00	2.614.500,00
15	452 Serviços Urbanos	0,00	500.000,00	1.414.500,00	1.914.500,00
15	452 1504 ILUMINAÇÃO PÚBLICA EFICIENTE	0,00	0,00	440.000,00	440.000,00
15.452.1504.2054.0000	MANUTENÇÃO E AMPLIAÇÃO DA ILUMINAÇÃO DO MUNICÍPIO	0,00	0,00	440.000,00	440.000,00
15	452 1506 INFRAESTRUTURA PARA A MOBILIDADE	0,00	0,00	967.000,00	967.000,00
15.452.1506.2055.0000	MANUTENÇÃO DAS ATIVIDADES DE COORDENAÇÃO E CONTROLE DOS SERVIÇOS URBANOS	0,00	0,00	967.000,00	967.000,00
15	452 1802 CIDADE LIMPA- DEFESA DO MEIO AMBIENTE	0,00	0,00	7.500,00	7.500,00
15.452.1802.2056.0000	MANUTENÇÃO DO CEMITÉRIO PÚBLICO	0,00	0,00	7.500,00	7.500,00
16	Habitação	0,00	250.000,00	0,00	250.000,00
16	482 Habitação Urbana	0,00	250.000,00	0,00	250.000,00
16	482 1503 DESENVOLVIMENTO URBANO	0,00	250.000,00	0,00	250.000,00
16.482.1503.1029.0000	CONSTRUÇÃO E RECUPERAÇÃO DE CASAS POPULARES	0,00	250.000,00	0,00	250.000,00
17	Saneamento	0,00	430.000,00	0,00	430.000,00
17	511 Saneamento Básico Rural	0,00	230.000,00	0,00	230.000,00
17	511 1702 ÁGUA E ESGOTO- INFRAESTRUTURA E MODERNIZAÇÃO	0,00	230.000,00	0,00	230.000,00
17.511.1702.1030.0000	AMPLIAÇÃO E MELHORAMENTOS NOS SISTEMAS DE ABASTECIMENTO DE ÁGUA	0,00	150.000,00	0,00	150.000,00
17.511.1702.1031.0000	CONSTRUÇÃO DE MELHORIAS SANITÁRIAS DOMICILIARES	0,00	80.000,00	0,00	80.000,00
17	512 Saneamento Básico Urbano	0,00	200.000,00	0,00	200.000,00
17	512 1701 ÁGUA E ESGOTO- SERVIÇOS URBANOS	0,00	50.000,00	0,00	50.000,00
17.512.1701.1032.0000	RECUPERAÇÃO DE REDES DE ESGOTOS DO MUNICÍPIO	0,00	50.000,00	0,00	50.000,00
17	512 1702 ÁGUA E ESGOTO- INFRAESTRUTURA E MODERNIZAÇÃO	0,00	150.000,00	0,00	150.000,00
17.512.1702.1033.0000	IMPLANTAÇÃO E/OU AMPLIAÇÃO DE REDE DE ESGOTOS	0,00	150.000,00	0,00	150.000,00
20	Agricultura	0,00	10.000,00	29.000,00	39.000,00
20	605 Abastecimento	0,00	10.000,00	14.000,00	24.000,00
20	605 1502 REABILITAÇÃO DE ÁREAS URBANAS	0,00	10.000,00	0,00	10.000,00
20.605.1502.1038.0000	RECUPERAÇÃO DE AÇOUGUES E MERCADOS PÚBLICOS NA SEDE E NOS DISTRITOS	0,00	10.000,00	0,00	10.000,00
20	605 1506 INFRAESTRUTURA PARA A MOBILIDADE	0,00	0,00	14.000,00	14.000,00
20.605.1506.2061.0000	MANUTENÇÃO DAS ATIVIDADES DO AÇOUGUE E MATADOURO	0,00	0,00	14.000,00	14.000,00
20	608 Promoção da Produção Agropecuária	0,00	0,00	15.000,00	15.000,00
20	608 2001 DESENVOLVIMENTO E INFRAESTRUTURA RURAL	0,00	0,00	15.000,00	15.000,00
20.608.2001.2062.0000	APOIO AO PEQUENO PRODUTOR	0,00	0,00	15.000,00	15.000,00
22	Indústria	0,00	150.000,00	0,00	150.000,00

**PREFEITURA MUNICIPAL DE ITAQUITINGA**

AVENIDA ANTONIO CARLOS ALMEIDA - CNPJ:10150076/0001-57 Orçamento Programa - Exercício de 2015

Anexo 07

Página 9

**PROGRAMA DE TRABALHO DO GOVERNO
DEMONSTRATIVO DE FUNÇÕES, SUBFUNÇÕES E PROGRAMAS
POR PROJETOS, ATIVIDADES E OPERAÇÕES ESPECIAIS**

Lei: 1, Data: 03/10/2014

(Inc.II, § 2º, Art.2º)

Código	Especificação	Operação Especial	Projetos	Atividades	Total
22	Indústria	0,00	150.000,00	0,00	150.000,00
22	661 Promoção Industrial	0,00	150.000,00	0,00	150.000,00
22	661 1503 DESENVOLVIMENTO URBANO	0,00	150.000,00	0,00	150.000,00
22.661.1503.1034.0000	CONSTRUÇÃO DO MATADOURO MUNICIPAL	0,00	150.000,00	0,00	150.000,00
26	Transporte	0,00	1.080.000,00	0,00	1.080.000,00
26	782 Transporte Rodoviário	0,00	1.080.000,00	0,00	1.080.000,00
26	782 1502 REABILITAÇÃO DE ÁREAS URBANAS	0,00	40.000,00	0,00	40.000,00
26.782.1502.1036.0000	RECUPERAÇÃO DE ESTRADAS MUNICIPAIS	0,00	40.000,00	0,00	40.000,00
26	782 1506 INFRAESTRUTURA PARA A MOBILIDADE	0,00	1.000.000,00	0,00	1.000.000,00
26.782.1506.1053.0000	CONSTRUÇÃO DE GARAGEM PARA SECRETÁRIA DE TRANSPORTES	0,00	1.000.000,00	0,00	1.000.000,00
26	782 1702 ÁGUA E ESGOTO- INFRAESTRUTURA E MODERNIZAÇÃO	0,00	40.000,00	0,00	40.000,00
26.782.1702.1037.0000	CONSTRUÇÃO DE PASSAGENS MOLHADAS E BUEIROS NAS ESTRADAS	0,00	40.000,00	0,00	40.000,00
27	Desporto e Lazer	0,00	1.880.000,00	78.000,00	1.958.000,00
27	695 Turismo	0,00	80.000,00	0,00	80.000,00
27	695 1301 DESENVOLVIMENTO E PROMOÇÃO CULTURAL	0,00	80.000,00	0,00	80.000,00
27.695.1301.1015.0000	REFORMA DO CLUBE MUNICIPAL DA CIDADE E DISTRITO	0,00	80.000,00	0,00	80.000,00
27	812 Desporto Comunitário	0,00	1.800.000,00	45.000,00	1.845.000,00
27	812 1301 DESENVOLVIMENTO E PROMOÇÃO CULTURAL	0,00	1.600.000,00	45.000,00	1.645.000,00
27.812.1301.1016.0000	CONSTRUÇÃO E/OU REFORMA DE CAMPOS DE FUTEBOL	0,00	100.000,00	0,00	100.000,00
27.812.1301.1017.0000	CONSTRUÇÃO, RESTAURAÇÃO E AMPLIAÇÃO DE QUADRAS DE ESPORTE NA SEDE E POVOADOS	0,00	200.000,00	0,00	200.000,00
27.812.1301.1018.0000	CONSTRUÇÃO DE QUADRAS POLI-ESPORTIVA	0,00	800.000,00	0,00	800.000,00
27.812.1301.1019.0000	CONSTRUÇÃO DE GINÁSIO DE ESPORTES	0,00	500.000,00	0,00	500.000,00
27.812.1301.2051.0000	MANUTENÇÃO DAS ATIVIDADES DE APOIO PARA O DESENVOLVIMENTO DO ESPORTE AMADOR	0,00	0,00	45.000,00	45.000,00
27	812 1503 DESENVOLVIMENTO URBANO	0,00	200.000,00	0,00	200.000,00
27.812.1503.1035.0000	IMPLANTAÇÃO DO PROGRAMA ACADEMIA DAS CIDADES	0,00	200.000,00	0,00	200.000,00
27	813 Lazer	0,00	0,00	33.000,00	33.000,00
27	813 1301 DESENVOLVIMENTO E PROMOÇÃO CULTURAL	0,00	0,00	33.000,00	33.000,00
27.813.1301.2052.0000	MANUTENÇÃO DO PROGRAMA ACADEMIA DAS CIDADES	0,00	0,00	33.000,00	33.000,00
28	Encargos Especiais	749.000,00	0,00	350.000,00	1.099.000,00
28	846 Outros Encargos Especiais	749.000,00	0,00	350.000,00	1.099.000,00
28	846 0000 ENCARGOS PÚBLICOS DIVERSOS	689.000,00	0,00	0,00	689.000,00
28.846.0000.0002.0000	AMORTIZAÇÃO DA DÍVIDA COM INSS, FGTS E ÓRGÃOS PREVIDENCIÁRIOS	657.000,00	0,00	0,00	657.000,00
28.846.0000.0004.0000	INDENIZAÇÕES E RESTITUIÇÕES	20.000,00	0,00	0,00	20.000,00
28.846.0000.0007.0000	SUBVENÇÕES SOCIAIS - FMAS	2.000,00	0,00	0,00	2.000,00
28.846.0000.0008.0000	INDENIZAÇÃO DE RESTITUIÇÃO - FMAS	10.000,00	0,00	0,00	10.000,00

**PREFEITURA MUNICIPAL DE ITAQUITINGA**

AVENIDA ANTONIO CARLOS ALMEIDA - CNPJ:10150076/0001-57 Orçamento Programa - Exercício de 2015

Anexo 07

Página 10

Lei: 1, Data: 03/10/2014

**PROGRAMA DE TRABALHO DO GOVERNO
DEMONSTRATIVO DE FUNÇÕES, SUBFUNÇÕES E PROGRAMAS
POR PROJETOS, ATIVIDADES E OPERAÇÕES ESPECIAIS
(Inc.II, § 2º, Art.2º)**

Código	Especificação	Operação Especial	Projetos	Atividades	Total
28	Encargos Especiais	749.000,00	0,00	350.000,00	1.099.000,00
28	846 Outros Encargos Especiais	749.000,00	0,00	350.000,00	1.099.000,00
28	846 0403 GESTÃO ADMINISTRATIVA DO MUNICÍPIO	20.000,00	0,00	350.000,00	370.000,00
28.846.0403.0003.0000	SENTENÇAS JUDICIAIS	20.000,00	0,00	0,00	20.000,00
28.846.0403.2017.0000	CONTRIBUIÇÃO DO MUNICIPIO PARA O PASEP	0,00	0,00	350.000,00	350.000,00
28	846 0901 PREVIDÊNCIA DOS SERVIDORES MUNICIPAIS	20.000,00	0,00	0,00	20.000,00
28.846.0901.0009.0000	INDENIZAÇÕES E RESTITUIÇÕES - RPPS	20.000,00	0,00	0,00	20.000,00
28	846 1002 SUPORTE AOS SERVIÇOS DE SAÚDE	20.000,00	0,00	0,00	20.000,00
28.846.1002.0005.0000	PRECATÓRIOS E SENTENÇAS JUDICIAS	10.000,00	0,00	0,00	10.000,00
28.846.1002.0006.0000	INDENIZAÇÕES E RESTITUIÇÕES DIVERSAS	10.000,00	0,00	0,00	10.000,00
99	Reserva de Contingência	853.000,00	0,00	0,00	853.000,00
99	999 Reserva de Contingência	853.000,00	0,00	0,00	853.000,00
99	999 9999 RESERVA DE CONTINGÊNCIA	853.000,00	0,00	0,00	853.000,00
99.999.9999.7777.0000	RESERVA DE CONTINGÊNCIA	353.000,00	0,00	0,00	353.000,00
99.999.9999.9999.0000	RESERVA DE CONTINGÊNCIA	500.000,00	0,00	0,00	500.000,00
TOTAL		1.748.410,00	8.887.802,50	55.852.487,50	66.488.500,00

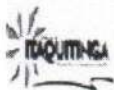
**PREFEITURA MUNICIPAL DE ITAQUITINGA**

AVENIDA ANTONIO CARLOS ALMEIDA - CNPJ:10150076/0001-57

Orçamento Programa - Exercício de 2015

Anexo 08

Página 1

**DESPESA POR FUNÇÃO, SUBFUNÇÃO E PROGRAMAS
CONFORME O VÍNCULO COM OS RECURSOS**

Lei: 1, Data: 03/10/2014

(Inc.II, § 2º, Art.2º)

Código	Especificação	Ordinário	Vinculado	Adm. Indireta	Total
01	Legislativa			2.090.002,75	2.090.002,75
01 031	Ação Legislativa			2.090.002,75	2.090.002,75
01 031 0101	DESENVOLVIMENTO E MODERNIZAÇÃO LEGISLATIVA			2.090.002,75	2.090.002,75
04	Administração	11.437.497,25			11.437.497,25
04 122	Administração Geral	10.334.497,25			10.334.497,25
04 122 0403	GESTÃO ADMINISTRATIVA DO MUNICÍPIO	7.457.339,75			7.457.339,75
04 122 1301	DESENVOLVIMENTO E PROMOÇÃO CULTURAL	136.157,50			136.157,50
04 122 1503	DESENVOLVIMENTO URBANO	200.000,00			200.000,00
04 122 1506	INFRAESTRUTURA PARA A MOBILIDADE	2.243.000,00			2.243.000,00
04 122 1507	PROMOÇÃO DA MOBILIDADE	95.000,00			95.000,00
04 122 2201	DESENVOLVIMENTO ECONÔMICO	203.000,00			203.000,00
04 123	Administração Financeira	887.000,00			887.000,00
04 123 0402	MODERNIZAÇÃO DA GESTÃO PÚBLICA	10.000,00			10.000,00
04 123 0403	GESTÃO ADMINISTRATIVA DO MUNICÍPIO	877.000,00			877.000,00
04 124	Controle Interno	184.000,00			184.000,00
04 124 0403	GESTÃO ADMINISTRATIVA DO MUNICÍPIO	184.000,00			184.000,00
04 129	Administração de Receitas	32.000,00			32.000,00
04 129 0403	GESTÃO ADMINISTRATIVA DO MUNICÍPIO	32.000,00			32.000,00
08	Assistência Social	362.000,00		3.354.000,00	3.716.000,00
08 122	Administração Geral	362.000,00		1.171.000,00	1.533.000,00
08 122 0801	GESTÃO DA ASSISTÊNCIA SOCIAL	362.000,00		1.171.000,00	1.533.000,00
08 241	Assistência ao Idoso			5.000,00	5.000,00
08 241 0802	FORTELECIMENTO DA REDE DE PROTEÇÃO SOCIAL			5.000,00	5.000,00
08 242	Assistência a Pessoa com Deficiência			18.000,00	18.000,00
08 242 0803	FORTELECIMENTO DA REDE DE PROTEÇÃO SOCIAL ESPECIAL			18.000,00	18.000,00
08 243	Assistência à Criança e ao Adolescente			482.000,00	482.000,00
08 243 0014	PROMOÇÃO DOS DIREITOS DA CRIANÇA E DO ADOLESCENTE			333.000,00	333.000,00
08 243 0804	FORTELECIMENTO DOS DIREITOS DA CIDADANIA			149.000,00	149.000,00
08 244	Assistência Comunitária			1.678.000,00	1.678.000,00
08 244 0801	GESTÃO DA ASSISTÊNCIA SOCIAL			1.678.000,00	1.678.000,00
09	Previdência Social			3.567.000,00	3.567.000,00
09 122	Administração Geral			759.000,00	759.000,00
09 122 0901	PREVIDÊNCIA DOS SERVIDORES MUNICIPAIS			759.000,00	759.000,00
09 272	Previdência do Regime Estatutário			2.808.000,00	2.808.000,00
09 272 0901	PREVIDÊNCIA DOS SERVIDORES MUNICIPAIS			2.808.000,00	2.808.000,00
10	Saúde	86.000,00		13.157.000,00	13.243.000,00
10 121	Planejamento e Orçamento			40.000,00	40.000,00
10 121 1002	SUPORTE AOS SERVIÇOS DE SAÚDE			40.000,00	40.000,00
10 122	Administração Geral	86.000,00		2.641.000,00	2.727.000,00
10 122 1002	SUPORTE AOS SERVIÇOS DE SAÚDE	86.000,00		2.641.000,00	2.727.000,00
10 301	Atenção Básica			4.953.000,00	4.953.000,00
10 301 1001	PROMOÇÃO A SAÚDE DE QUALIDADE			4.713.000,00	4.713.000,00
10 301 1002	SUPORTE AOS SERVIÇOS DE SAÚDE			240.000,00	240.000,00

**PREFEITURA MUNICIPAL DE ITAQUITINGA**

AVENIDA ANTONIO CARLOS ALMEIDA - CNPJ:10150076/0001-57

Orçamento Programa - Exercício de 2015

Anexo 08

Página 2

Lei: 1, Data: 03/10/2014

**DESPESA POR FUNÇÃO, SUBFUNÇÃO E PROGRAMAS
CONFORME O VÍNCULO COM OS RECURSOS**

(Inc.II, § 2º, Art.2º)

Código	Especificação	Ordinário	Vinculado	Adm. Indireta	Total
10 302	Assistência Hospitalar e Ambulatorial			4.501.000,00	4.501.000,00
10 302 1001	PROMOÇÃO A SAÚDE DE QUALIDADE			3.956.000,00	3.956.000,00
10 302 1002	SUORTE AOS SERVIÇOS DE SAÚDE			545.000,00	545.000,00
10 303	Suporte Profilático e Terapêutico			481.000,00	481.000,00
10 303 1002	SUORTE AOS SERVIÇOS DE SAÚDE			481.000,00	481.000,00
10 304	Vigilância Sanitária			218.000,00	218.000,00
10 304 1001	PROMOÇÃO A SAÚDE DE QUALIDADE			218.000,00	218.000,00
10 305	Vigilância Epidemiológica			311.000,00	311.000,00
10 305 1001	PROMOÇÃO A SAÚDE DE QUALIDADE			285.000,00	285.000,00
10 305 1002	SUORTE AOS SERVIÇOS DE SAÚDE			26.000,00	26.000,00
10 306	Alimentação e Nutrição			12.000,00	12.000,00
10 306 1002	SUORTE AOS SERVIÇOS DE SAÚDE			12.000,00	12.000,00
12	Educação	5.111.000,00	11.823.500,00		16.934.500,00
12 122	Administração Geral	826.000,00			826.000,00
12 122 1201	DESENVOLVIMENTO DA EDUCAÇÃO DE QUALIDADE	826.000,00			826.000,00
12 306	Alimentação e Nutrição	423.000,00			423.000,00
12 306 1202	SUORTE COMPLEMENTAR A EDUCAÇÃO	423.000,00			423.000,00
12 361	Ensino Fundamental	2.856.000,00	11.646.000,00		14.502.000,00
12 361 1201	DESENVOLVIMENTO DA EDUCAÇÃO DE QUALIDADE	2.791.000,00	11.646.000,00		14.437.000,00
12 361 1202	SUORTE COMPLEMENTAR A EDUCAÇÃO	65.000,00			65.000,00
12 362	Ensino Médio	151.000,00			151.000,00
12 362 1201	DESENVOLVIMENTO DA EDUCAÇÃO DE QUALIDADE	151.000,00			151.000,00
12 364	Ensino Superior	265.000,00			265.000,00
12 364 1201	DESENVOLVIMENTO DA EDUCAÇÃO DE QUALIDADE	10.000,00			10.000,00
12 364 1202	SUORTE COMPLEMENTAR A EDUCAÇÃO	255.000,00			255.000,00
12 365	Educação Infantil	517.000,00	53.000,00		570.000,00
12 365 1201	DESENVOLVIMENTO DA EDUCAÇÃO DE QUALIDADE	517.000,00	53.000,00		570.000,00
12 366	Educação de Jovens e Adultos	42.000,00	124.500,00		166.500,00
12 366 1201	DESENVOLVIMENTO DA EDUCAÇÃO DE QUALIDADE	42.000,00	124.500,00		166.500,00
12 367	Educação Especial	31.000,00			31.000,00
12 367 1201	DESENVOLVIMENTO DA EDUCAÇÃO DE QUALIDADE	31.000,00			31.000,00
13	Cultura	7.027.000,00			7.027.000,00
13 392	Difusão Cultural	6.927.000,00			6.927.000,00
13 392 1301	DESENVOLVIMENTO E PROMOÇÃO CULTURAL	80.000,00			80.000,00
13 392 1302	PRESERVAÇÃO DO PATRIMÔNIO HISTÓRICO	6.847.000,00			6.847.000,00
13 813	Lazer	100.000,00			100.000,00
13 813 1301	DESENVOLVIMENTO E PROMOÇÃO CULTURAL	100.000,00			100.000,00
15	Urbanismo	2.614.500,00			2.614.500,00
15 451	Infra-Estrutura Urbana	700.000,00			700.000,00
15 451 1502	REABILITAÇÃO DE ÁREAS URBANAS	500.000,00			500.000,00
15 451 1503	DESENVOLVIMENTO URBANO	200.000,00			200.000,00

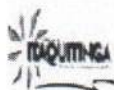
**PREFEITURA MUNICIPAL DE ITAQUITINGA**

AVENIDA ANTONIO CARLOS ALMEIDA - CNPJ:10150076/0001-57

Orçamento Programa - Exercício de 2015

Anexo 08

Página 3

Lei: 1, Data: 03/10/2014

**DESPESA POR FUNÇÃO, SUBFUNÇÃO E PROGRAMAS
CONFORME O VÍNCULO COM OS RECURSOS**

(Inc.II, § 2º, Art.2º)

Código	Especificação	Ordinário	Vinculado	Adm. Indireta	Total
15 452	Serviços Urbanos	1.914.500,00			1.914.500,00
15 452 1503	DESENVOLVIMENTO URBANO	500.000,00			500.000,00
15 452 1504	ILUMINAÇÃO PÚBLICA EFICIENTE	440.000,00			440.000,00
15 452 1506	INFRAESTRUTURA PARA A MOBILIDADE	967.000,00			967.000,00
15 452 1802	CIDADE LIMPA- DEFESA DO MEIO AMBIENTE	7.500,00			7.500,00
16	Habitação	250.000,00			250.000,00
16 482	Habitação Urbana	250.000,00			250.000,00
16 482 1503	DESENVOLVIMENTO URBANO	250.000,00			250.000,00
17	Saneamento	430.000,00			430.000,00
17 511	Saneamento Básico Rural	230.000,00			230.000,00
17 511 1702	ÁGUA E ESGOTO- INFRAESTRUTURA E MODERNIZAÇÃO	230.000,00			230.000,00
17 512	Saneamento Básico Urbano	200.000,00			200.000,00
17 512 1701	ÁGUA E ESGOTO- SERVIÇOS URBANOS	50.000,00			50.000,00
17 512 1702	ÁGUA E ESGOTO- INFRAESTRUTURA E MODERNIZAÇÃO	150.000,00			150.000,00
20	Agricultura	39.000,00			39.000,00
20 605	Abastecimento	24.000,00			24.000,00
20 605 1502	REABILITAÇÃO DE ÁREAS URBANAS	10.000,00			10.000,00
20 605 1506	INFRAESTRUTURA PARA A MOBILIDADE	14.000,00			14.000,00
20 608	Promoção da Produção Agropecuária	15.000,00			15.000,00
20 608 2001	DESENVOLVIMENTO E INFRAESTRUTURA RURAL	15.000,00			15.000,00
22	Indústria	150.000,00			150.000,00
22 661	Promoção Industrial	150.000,00			150.000,00
22 661 1503	DESENVOLVIMENTO URBANO	150.000,00			150.000,00
26	Transporte	80.000,00		1.000.000,00	1.080.000,00
26 782	Transporte Rodoviário	80.000,00		1.000.000,00	1.080.000,00
26 782 1502	REABILITAÇÃO DE ÁREAS URBANAS	40.000,00			40.000,00
26 782 1506	INFRAESTRUTURA PARA A MOBILIDADE	40.000,00			40.000,00
26 782 1702	ÁGUA E ESGOTO- INFRAESTRUTURA E MODERNIZAÇÃO	40.000,00		1.000.000,00	1.000.000,00
27	Desporto e Lazer	1.958.000,00			1.958.000,00
27 695	Turismo	80.000,00			80.000,00
27 695 1301	DESENVOLVIMENTO E PROMOÇÃO CULTURAL	80.000,00			80.000,00
27 812	Desporto Comunitário	1.845.000,00			1.845.000,00
27 812 1301	DESENVOLVIMENTO E PROMOÇÃO CULTURAL	1.645.000,00			1.645.000,00
27 812 1503	DESENVOLVIMENTO URBANO	200.000,00			200.000,00
27 813	Lazer	33.000,00			33.000,00
27 813 1301	DESENVOLVIMENTO E PROMOÇÃO CULTURAL	33.000,00			33.000,00
28	Encargos Especiais	1.047.000,00		52.000,00	1.099.000,00
28 846	Outros Encargos Especiais	1.047.000,00		52.000,00	1.099.000,00
28 846 0000	ENCARGOS PÚBLICOS DIVERSOS	677.000,00		12.000,00	689.000,00
28 846 0403	GESTÃO ADMINISTRATIVA DO MUNICÍPIO	370.000,00			370.000,00
28 846 0901	PREVIDÊNCIA DOS SERVIDORES MUNICIPAIS			20.000,00	20.000,00
28 846 1002	SUPORTE AOS SERVIÇOS DE SAÚDE			20.000,00	20.000,00



PREFEITURA MUNICIPAL DE ITAQUITINGA

AVENIDA ANTONIO CARLOS ALMEIDA - CNPJ:10150076/0001-57

Orçamento Programa - Exercício de 2015

Anexo 08

Página 4

Lei: 1, Data: 03/10/2014

**DESPESA POR FUNÇÃO, SUBFUNÇÃO E PROGRAMAS
CONFORME O VÍNCULO COM OS RECURSOS**

(Inc.II, § 2º, Art.2º)

Código	Especificação	Ordinário	Vinculado	Adm. Indireta	Total
99	Reserva de Contingência	500.000,00		353.000,00	853.000,00
99 999	Reserva de Contingência	500.000,00		353.000,00	853.000,00
99 999 9999	RESERVA DE CONTINGÊNCIA	500.000,00		353.000,00	853.000,00
TOTAL		31.091.997,25	11.823.500,00	23.573.002,75	66.488.500,00

**PREFEITURA MUNICIPAL DE ITAQUITINGA**

AVENIDA ANTONIO CARLOS ALMEIDA - CNPJ:10150076/0001-5 Orçamento Programa - Exercício de 2015

Anexo 09

Página 1

DEMONSTRATIVO DAS DESPESAS POR ORGÃO E FUNÇÕES DE GOVERNO

(Inc.II, § 2º, Art.2º)

Lei: 1, Data: 03/10/2014

UNIDADE	01 00	CAMARA MUNICIPAL	Valor
Função	01	Legislativa	2.090.002,75
UNIDADE	02 11	GABINETE DO PREFEITO	Valor
Função	04	Administração	1.596.839,75
Função	08	Assistência Social	482.000,00
UNIDADE	02 12	GABINETE DA PROCURADORIA MUNICIPAL	Valor
Função	04	Administração	216.000,00
UNIDADE	02 13	SECRETARIA DE COORDENAÇÃO POLÍTICA DE GOVERNO	Valor
Função	04	Administração	39.000,00
UNIDADE	02 14	SECRETARIA GERAL DO CONTROLE INTERNO	Valor
Função	04	Administração	184.000,00
UNIDADE	02 15	SECRETARIA DE ADMINISTRAÇÃO	Valor
Função	04	Administração	5.496.000,00
Função	28	Encargos Especiais	1.047.000,00
UNIDADE	02 16	SECRETARIA DE FINANÇAS	Valor
Função	04	Administração	1.028.500,00
Função	99	Reserva de Contingência	500.000,00
UNIDADE	02 17	SECRETARIA DE ASSISTÊNCIA E DESENVOLVIMENTO SOCIAL	Valor
Função	08	Assistência Social	3.234.000,00
Função	28	Encargos Especiais	12.000,00
UNIDADE	02 18	SECRETARIA DE SAÚDE	Valor
Função	10	Saúde	13.243.000,00
Função	28	Encargos Especiais	20.000,00
UNIDADE	02 19	SECRETARIA DE EDUCAÇÃO	Valor
Função	12	Educação	16.934.500,00
UNIDADE	02 20	SECRETARIA DE CULTURA, ESPORTES E JUVENTUDE	Valor
Função	04	Administração	136.157,50
Função	13	Cultura	7.027.000,00
Função	27	Desporto e Lazer	1.758.000,00

**PREFEITURA MUNICIPAL DE ITAQUITINGA**AVENIDA ANTONIO CARLOS ALMEIDA - CNPJ:10150076/0001-57 - Orçamento Programa - Exercício de 2015
Anexo 09
Página 2**DEMONSTRATIVO DAS DESPESAS POR ORGÃO E FUNÇÕES DE GOVERNO**

(Inc.II, § 2º, Art.2º)

Lei: 1, Data: 03/10/2014

UNIDADE			Valor
02 21		SECRETARIA DE INFRA-ESTRUTURA E SERVIÇOS URBANOS	
Função	04	Administração	2.538.000,00
Função	15	Urbanismo	2.614.500,00
Função	16	Habitação	250.000,00
Função	17	Saneamento	430.000,00
Função	22	Indústria	150.000,00
Função	26	Transporte	80.000,00
Função	27	Desporto e Lazer	200.000,00
02 22		SECRETARIA DE DESENVOLVIMENTO ECONÔMICO	
Função	04	Administração	203.000,00
Função	20	Agricultura	39.000,00
30 01		FUNDO DESENVOLVIMENTO MUNICIPAL DE ITAQUITINGA	
Função	26	Transporte	1.000.000,00
30 91		INSTITUTO DE PREV. DOS SERV. MUNICIPAIS DE ITAQUITINGA	
Função	09	Previdência Social	3.567.000,00
Função	28	Encargos Especiais	20.000,00
Função	99	Reserva de Contingência	353.000,00
TOTAL GERAL			66.488.500,00

RESUMO DO TOTAL ORÇADO POR ORGÃO

01 00	CAMARA MUNICIPAL	2.090.002,75
02 11	GABINETE DO PREFEITO	2.078.839,75
02 12	GABINETE DA PROCURADORIA MUNICIPAL	216.000,00
02 13	SECRETARIA DE COORDENAÇÃO POLÍTICA DE GOVERNO	39.000,00
02 14	SECRETARIA GERAL DO CONTROLE INTERNO	184.000,00
02 15	SECRETARIA DE ADMINISTRAÇÃO	6.543.000,00
02 16	SECRETARIA DE FINANÇAS	1.528.500,00
02 17	SECRETARIA DE ASSISTÊNCIA E DESENVOLVIMENTO SOCIAL	1.246.000,00
02 18	SECRETARIA DE SAÚDE	13.263.000,00
02 19	SECRETARIA DE EDUCAÇÃO	16.934.500,00
02 20	SECRETARIA DE CULTURA, ESPORTES E JUVENTUDE	8.921.157,50
02 21	SECRETARIA DE INFRA-ESTRUTURA E SERVIÇOS URBANOS	6.262.500,00
02 22	SECRETARIA DE DESENVOLVIMENTO ECONÔMICO	242.000,00
30 01	FUNDO DESENVOLVIMENTO MUNICIPAL DE ITAQUITINGA	1.000.000,00
30 91	INSTITUTO DE PREV. DOS SERV. MUNICIPAIS DE ITAQUITINGA	3.940.000,00
TOTAL		66.488.500,00



PREFEITURA MUNICIPAL DE ITAQUITINGA

AVENIDA ANTONIO CARLOS ALMEIDA - CNPJ:10150076/0001-5 Orçamento Programa - Exercício de 2015

Anexo 09

Página 3

DEMONSTRATIVO DAS DESPESAS POR ORGÃO E FUNÇÕES DE GOVERNO

(Inc.II, § 2º, Art.2º)

Lei: 1, Data: 03/10/2014

RESUMO DO TOTAL ORÇADO POR FUNÇÃO		
01	Legislativa	2.090.002,75
04	Administração	11.437.497,25
08	Assistência Social	3.716.000,00
09	Previdência Social	3.567.000,00
10	Saúde	13.243.000,00
12	Educação	16.934.500,00
13	Cultura	7.027.000,00
15	Urbanismo	2.614.500,00
16	Habitação	250.000,00
17	Saneamento	430.000,00
20	Agricultura	39.000,00
22	Indústria	150.000,00
26	Transporte	1.080.000,00
27	Desporto e Lazer	1.958.000,00
28	Encargos Especiais	1.099.000,00
99	Reserva de Contingência	853.000,00
TOTAL		66.488.500,00

**PREFEITURA MUNICIPAL DE ITAQUITINGA**

AVENIDA ANTONIO CARLOS ALMEIDA - CNPJ:10150076/0001-57

Orçamento Programa - Exercício de 2015

SEGURIDADE SOCIAL

Anexo 11

Página 1

Lei: 1, Data: 03/10/2014

Codigo	Especificacao	Categoria	Função
08	Assistência Social		3.716.000,00
3.1.90.04.00	CONTRATAÇÃO POR TEMPO DETERMINADO	839.000,00	
3.1.90.11.00	VENCIMENTOS E VANTAGENS FIXAS - PESSOAL CIVIL	590.000,00	
3.1.90.13.00	OBRIGAÇÕES PATRONAIS	227.000,00	
3.1.90.16.00	OUTRAS DESPESAS VARIÁVEIS - PESSOAL CIVIL	5.000,00	
3.1.90.92.00	DESPESAS DE EXERCÍCIOS ANTERIORES	2.000,00	
3.1.91.13.00	OBRIGAÇÕES PATRONAIS - INTRA-ORÇAMENTÁRIO	37.000,00	
3.3.90.14.00	DIÁRIAS - PESSOAL CIVIL	86.000,00	
3.3.90.30.00	MATERIAL DE CONSUMO	325.000,00	
3.3.90.32.00	Material, Bem ou Serviço para Distribuição Gratuita	617.000,00	
3.3.90.35.00	SERVIÇOS DE CONSULTORIA	1.000,00	
3.3.90.36.00	OUTROS SERVIÇOS DE TERCEIROS - PESSOA FÍSICA	222.000,00	
3.3.90.39.00	OUTROS SERVIÇOS DE TERCEIROS - PESSOA JURÍDICA	299.000,00	
3.3.90.48.00	OUTROS AUXÍLIOS FINANCEIROS A PESSOA FÍSICA	41.000,00	
3.3.90.92.00	DESPESAS DE EXERCÍCIOS ANTERIORES	4.000,00	
3.3.90.93.00	INDENIZAÇÕES E RESTITUIÇÕES	2.000,00	
4.4.90.51.00	OBRAS E INSTALAÇÕES	180.000,00	
4.4.90.52.00	EQUIPAMENTOS E MATERIAL PERMANENTE	239.000,00	
09	Previdência Social		3.567.000,00
3.1.90.01.00	Aposentadorias, Reserva Remunerada e Reformas	2.300.000,00	
3.1.90.03.00	Pensões do RPPS e do Militar	400.000,00	
3.1.90.05.00	Outros Benefícios Previdenciários do servidor ou do militar	50.000,00	
3.1.90.11.00	VENCIMENTOS E VANTAGENS FIXAS - PESSOAL CIVIL	10.000,00	
3.1.90.13.00	OBRIGAÇÕES PATRONAIS	3.000,00	
3.1.90.91.00	SENTENÇAS JUDICIAIS	3.000,00	
3.1.90.92.00	DESPESAS DE EXERCÍCIOS ANTERIORES	5.000,00	
3.3.90.08.00	Outros Benefícios Assistenciais do servidor e do militar	50.000,00	
3.3.90.14.00	DIÁRIAS - PESSOAL CIVIL	20.000,00	
3.3.90.30.00	MATERIAL DE CONSUMO	50.000,00	
3.3.90.33.00	PASSAGENS E DESPESAS COM LOCOMOÇÃO	11.000,00	
3.3.90.35.00	SERVIÇOS DE CONSULTORIA	100.000,00	
3.3.90.36.00	OUTROS SERVIÇOS DE TERCEIROS - PESSOA FÍSICA	130.000,00	
3.3.90.39.00	OUTROS SERVIÇOS DE TERCEIROS - PESSOA JURÍDICA	210.000,00	
3.3.90.92.00	DESPESAS DE EXERCÍCIOS ANTERIORES	5.000,00	
4.4.90.51.00	OBRAS E INSTALAÇÕES	110.000,00	
4.4.90.52.00	EQUIPAMENTOS E MATERIAL PERMANENTE	110.000,00	

**PREFEITURA MUNICIPAL DE ITAQUITINGA**

AVENIDA ANTONIO CARLOS ALMEIDA - CNPJ:10150076/0001-57

Orçamento Programa - Exercício de 2015

Anexo 11

Página 2

SEGURIDADE SOCIAL

Lei: 1, Data: 03/10/2014

Codigo	Especificacao	Categoria	Função
10	Saúde		13.243.000,00
3.1.90.04.00	CONTRATAÇÃO POR TEMPO DETERMINADO	5.326.000,00	
3.1.90.11.00	VENCIMENTOS E VANTAGENS FIXAS - PESSOAL CIVIL	1.838.000,00	
3.1.90.13.00	OBRIGAÇÕES PATRONAIS	1.007.000,00	
3.1.90.16.00	OUTRAS DESPESAS VARIÁVEIS - PESSOAL CIVIL	118.000,00	
3.1.90.92.00	DESPESAS DE EXERCÍCIOS ANTERIORES	20.000,00	
3.1.90.96.00	RESSARCIMENTO DE DESPESAS DE PESSOAL REQUIS	5.000,00	
3.1.91.13.00	OBRIGAÇÕES PATRONAIS - INTRA-ORÇAMENTÁRIO	515.000,00	
3.3.90.14.00	DIÁRIAS - PESSOAL CIVIL	66.000,00	
3.3.90.30.00	MATERIAL DE CONSUMO	1.240.000,00	
3.3.90.32.00	Material, Bem ou Serviço para Distribuição Gratuita	494.000,00	
3.3.90.33.00	PASSAGENS E DESPESAS COM LOCOMOÇÃO	33.000,00	
3.3.90.34.00	Outras Despesas de Pessoal decorrentes de Contratos de T	35.000,00	
3.3.90.35.00	SERVIÇOS DE CONSULTORIA	120.000,00	
3.3.90.36.00	OUTROS SERVIÇOS DE TERCEIROS - PESSOA FÍSICA	362.000,00	
3.3.90.37.00	LOCAÇÃO DE MÃO-DE-OBRA	5.000,00	
3.3.90.39.00	OUTROS SERVIÇOS DE TERCEIROS - PESSOA JURÍDICA	826.000,00	
3.3.90.41.00	Contribuições	10.000,00	
3.3.90.47.00	OBRIGAÇÕES TRIBUTÁRIAS E CONTRIBUTIVAS	32.000,00	
3.3.90.48.00	OUTROS AUXÍLIOS FINANCEIROS A PESSOA FÍSICA	95.000,00	
3.3.90.92.00	DESPESAS DE EXERCÍCIOS ANTERIORES	32.000,00	
4.4.90.51.00	OBRAS E INSTALAÇÕES	551.000,00	
4.4.90.52.00	EQUIPAMENTOS E MATERIAL PERMANENTE	433.000,00	
4.4.90.61.00	AQUISIÇÃO DE IMÓVEIS	80.000,00	
TOTAL			20.526.000,00

**PREFEITURA MUNICIPAL DE ITAQUITINGA**

AVENIDA ANTONIO CARLOS ALMEIDA - CNPJ:10150076/0001-57

Orçamento Programa - Exercício de 2015

ANÁLISE DE APLICAÇÃO NO ENSINO

Quadro 16

Página 1

Lei: 1, Data: 03/10/2014

ANÁLISE DO ENSINO - RECEITA PREVISTA

Cod Receita	Discriminação	Total Orçado	Obrig 25%	Fundamental	Infantil
RECEITA TRIBUTARIA					
1112.02.01.00	IMPOSTO PREDIAL	50.000,00	12.500,00	7.500,00	5.000,00
1112.02.02.00	IMPOSTO TERRITORIAL URBANO	5.000,00	1.250,00	750,00	500,00
1112.04.31.00	IMP. DE RENDA RETIDO NAS FONTES S/ RENDIMENTI	505.000,00	126.250,00	75.750,00	50.500,00
1112.04.34.01	IRRF - RENDIMENTOS PESSOAS JURÍDICAS	240.000,00	60.000,00	36.000,00	24.000,00
1112.04.34.02	IRRF - RENDIMENTOS PESSOAS FÍSICAS	100.000,00	25.000,00	15.000,00	10.000,00
1112.08.00.00	IMP. S/ TRANS. INTER VIVOS DE BENS IMOV. E DE DIF	10.000,00	2.500,00	1.500,00	1.000,00
1113.05.01.00	ISSQN - PESSOAS JURIDICAS	2.123.500,00	530.875,00	318.525,00	212.350,00
1113.05.02.00	ISSQN - PESSOAS FÍSICAS	710.000,00	177.500,00	106.500,00	71.000,00
1113.05.03.00	SIMPLES NACIONAL - SNA	15.000,00	3.750,00	2.250,00	1.500,00
1325.01.05.01	REC REMUN DE DEPOS DE RECUR VIC - MDE - INFAN	50.000,00	0,00	0,00	0,00
TRANSFERENCIAS DA UNIÃO					
1721.01.02.00	COTA-PARTE DO FUNDO DE PARTICIPAÇÃO DOS MUN	12.800.000,00	3.200.000,00	1.920.000,00	1.280.000,00
1721.01.05.00	COTA-PARTE DO IMPOSTO SOBRE A PROPRIEDADE T	25.000,00	6.250,00	3.750,00	2.500,00
TRANSFERENCIAS DO ESTADO					
1722.01.01.00	COTA-PARTE DO ICMS	3.000.000,00	750.000,00	450.000,00	300.000,00
1722.01.02.00	COTA-PARTE DO IPVA	400.000,00	100.000,00	60.000,00	40.000,00
1722.01.04.00	COTA-PARTE DO IPI SOBRE EXPORTAÇÃO	10.000,00	2.500,00	1.500,00	1.000,00
MULTAS E JUROS DE MORA DE IMPOSTOS					
1911.38.00.00	MULTAS E JUROS DE MORA IMP. S/ A PROP. PRED. TE	1.500,00	375,00	225,00	150,00
1911.39.00.00	MULTAS E JUROS DE MORA DO ITBI	1.000,00	250,00	150,00	100,00
1911.40.00.00	MULTAS E JUROS DE MORA DO IMP. S/ SERV.QUALQ.	2.000,00	500,00	300,00	200,00
1911.99.00.00	MULTAS E JUROS DE MORA DE OUTROS TRIBUTOS	4.000,00	1.000,00	600,00	400,00
1913.11.00.00	MULTAS E JUROS DE MORA DA DÍVIDA ATIVA DO IPTU	20.000,00	5.000,00	3.000,00	2.000,00
1913.12.00.00	MULTAS E JUROS DE MORA DA DÍVIDA ATIVA DO ITBI	3.000,00	750,00	450,00	300,00
1913.13.00.00	MULTAS E JUROS DE MORA DA DÍVIDA ATIVA DO ISS	3.000,00	750,00	450,00	300,00
RECEITA DA DÍVIDA ATIVA TRIBUTARIA					
1931.11.00.00	RECEITA DA DÍVIDA ATIVA DO IPTU	700.000,00	175.000,00	105.000,00	70.000,00
1931.12.00.00	RECEITA DA DÍVIDA ATIVA DO ITBI	8.000,00	2.000,00	1.200,00	800,00
1931.13.00.00	RECEITA DA DÍVIDA ATIVA DO ISS	5.000,00	1.250,00	750,00	500,00
1931.98.00.00	RECEITA DA DÍVIDA ATIVA DAS CONTRIBUIÇÕES DE M	5.000,00	1.250,00	750,00	500,00
Sub-Total		20.796.000,00	5.186.500,00	3.111.900,00	2.074.600,00
OUTRAS RECEITAS (100%)					
1325.01.02.00	REC. DE REM. DE DEPÓSITOS BANC. DE RECURS	30.000,00	30.000,00		
1325.01.05.02	REC REMUN DE DEPOS DE RECUR VIC - MDE - FI	10.000,00	10.000,00		
1721.35.01.00	TRANSFERÊNCIAS DO SALÁRIO-EDUCAÇÃO	480.000,00	480.000,00		
1721.35.02.00	TRANSF. DIRETAS FNDE REF. PROGR. DINHEIRO	10.000,00	10.000,00		
1721.35.03.00	TRANSF. DIRETAS FNDE REF. PROGR. NAC. ALIM	700.000,00	700.000,00		
1721.35.04.00	TRANSF. DIRETAS FNDE REF. PROGR. NAC. TRAI	250.000,00	250.000,00		
1721.35.99.01	PNAC/PNAE CRECHE	15.000,00	15.000,00		
1721.35.99.02	PNAP/PRÉ - ESCOLAR	15.000,00	15.000,00		
1721.35.99.03	PNAE/EJA	20.000,00	20.000,00		
1721.35.99.04	PNAE/AEE - ATENDIMENTO A EDUCAÇÃO ESPEC	10.000,00	10.000,00		
1721.35.99.05	PNAE/MAIS EDUCAÇÃO	10.000,00	10.000,00		
1721.35.99.99	OUTRAS TRANSFERÊNCIAS DIRETAS DO FNDE	30.000,00	30.000,00		
1721.36.00.00	TRANSFERÊNCIA FINANCEIRA DO ICMS DESONE	12.000,00	12.000,00		
1724.01.00.00	TRANSFERÊNCIAS DE RECURSOS DO FUNDEB	8.530.000,00	8.530.000,00		
1724.02.00.00	TRANSF. DE RECURSOS DA COMPLEMENTAÇÃO I	1.456.500,00	1.456.500,00		
1762.02.01.00	PROGRAMA A CAMINHO DA ESCOLA	80.000,00	80.000,00		
2421.02.00.00	TRANSFERÊNCIAS DE RECURSOS DESTINADOS I	1.000,00	1.000,00		
2422.02.00.00	TRANSFERÊNCIAS DE RECURSOS DESTINADOS I	8.000,00	8.000,00		

**PREFEITURA MUNICIPAL DE ITAQUITINGA**

AVENIDA ANTONIO CARLOS ALMEIDA - CNPJ:10150076/0001-57

Orçamento Programa - Exercício de 2015

ANÁLISE DE APLICAÇÃO NO ENSINO

Quadro 16

Página 2

Lei: 1, Data: 03/10/2014

Sub Total	11.667.500,00	11.667.500,00	0,00	0,00
TOTAL	32.463.500,00	16.854.000,00	3.111.900,00	2.074.600,00

ANÁLISE DO ENSINO - DESPESA FIXADA

Func Progra	Discriminação	Fixada	Fundamental	Infantil
Tipo:				
9510.00.00	DEDUÇÃO DO FUNDEB	3.289.400,00	3.289.400,00	0,00
	Sub-Total:	3.289.400,00	3.289.400,00	0,00
Tipo: EF				
12.122.1201.2026.000	MANUTENÇÃO DAS ATIVIDADES DESENVOLVIDAS PELA SECRETARIA DE EDUCAÇÃO	1.000,00	1.000,00	
12.361.1201.1005.000	CONSTRUÇÃO DE ESCOLAS NA SEDE, DISTRITOS E ZONA RURAL DO MUNICÍPIO	800.000,00	800.000,00	
12.361.1201.1006.000	AQUISIÇÃO DE VEÍCULOS PARA O TRANSPORTE ESCOLAR	200.000,00	200.000,00	
12.361.1201.1007.000	AMPLIAÇÃO E RECUPERAÇÃO DE ESCOLAS NA SEDE, POVOADOS E ZONA RURAL DO MUNICÍPIO	200.000,00	200.000,00	
12.361.1201.1008.000	AQUISIÇÃO DE MÓVEIS ESCOLARES	100.000,00	100.000,00	
12.361.1201.1011.000	CONSTRUÇÃO, AMPLIAÇÃO, RECUPERAÇÃO E REFORMA DE ESCOLAS DO ENSINO FUNDAMENTAL	50.000,00	50.000,00	
12.361.1201.2028.000	MANUTENÇÃO DAS ATIVIDADES CUSTEADAS PELO PROGRAMA SALÁRIO EDUCAÇÃO	230.000,00	230.000,00	
12.361.1201.2029.000	MANUTENÇÃO DO TRANSPORTE ESCOLAR NO MUNICÍPIO	55.000,00	55.000,00	
12.361.1201.2030.000	EXECUÇÃO DO PROGRAMA DINHEIRO DIRETO NA ESCOLA - PDDE	18.000,00	18.000,00	
12.361.1201.2031.000	MANUTENÇÃO DAS ATIVIDADES DE APOIO AO DESENVOLVIMENTO DO ENSINO FUNDAMENTAL	1.014.000,00	1.014.000,00	
12.361.1201.2032.000	CAPACITAÇÃO PERMANENTE PARA OS PROFISSIONAIS DA REDE MUNICIPAL DE ENSINO	34.000,00	34.000,00	
12.361.1201.2033.000	MANUTENÇÃO DO PROGRAMA A CAMINHO DA ESCOLA	35.000,00	35.000,00	
12.361.1202.2042.000	MANUTENÇÃO DO TRANSPORTE ESCOLAR	65.000,00	65.000,00	
12.366.1201.2038.000	IMPLANTAÇÃO DO PROGRAMA DE EDUCAÇÃO DE JOVENS E ADULTOS P/ERRADICAÇÃO DO ANALFABETISMO	42.000,00	42.000,00	
12.367.1201.2039.000	MANUTENÇÃO DA EDUCAÇÃO ESPECIAL	31.000,00	31.000,00	
	Sub-Total:	2.875.000,00	2.875.000,00	0,00
Tipo: EI				
12.365.1201.1009.000	CONSTRUÇÃO DE CRECHE NO MUNICÍPIO	150.000,00		150.000,00
12.365.1201.1010.000	CONSTRUÇÃO E INSTALAÇÃO DO CENTRO DE REFERÊNCIA EM EDUCAÇÃO INFANTIL - CREI	300.000,00		300.000,00
12.365.1201.2037.000	MANUTENÇÃO DAS ATIVIDADES DA EDUCAÇÃO INFANTIL	67.000,00		67.000,00
	Sub-Total:	517.000,00	0,00	517.000,00
Tipo: FM				
12.361.1201.2041.000	MANUTENÇÃO DO PAGAMENTO DOS PROFISSIONAIS DO MAGISTÉRIO FUNDEB 60%	8.450.000,00	8.450.000,00	
12.365.1201.2044.000	MANUTENÇÃO DOS PROFISSIONAIS DO MAGISTÉRIO - EDUCAÇÃO INFANTIL 60%	27.000,00		27.000,00
12.366.1201.2046.000	MANUTENÇÃO DOS PROFISSIONAIS DO MAGISTÉRIO - EDUCAÇÃO DE JOVENS E ADULTOS FUNDEB 60%	55.000,00	55.000,00	

**PREFEITURA MUNICIPAL DE ITAQUITINGA**

AVENIDA ANTONIO CARLOS ALMEIDA - CNPJ:10150076/0001-57

Orçamento Programa - Exercício de 2015

Quadro 16

Página 3

ANÁLISE DE APLICAÇÃO NO ENSINO

Lei: 1, Data: 03/10/2014

Tipo: FM

Sub-Total: 8.532.000,00 8.505.000,00 27.000,00

Tipo: FO

12.361.1201.1012.000	AQUISIÇÃO DE MÓVEIS E EQUIPAMENTOS ESCOLARES	50.000,00	50.000,00	
12.361.1201.2040.000	MANUTENÇÃO DAS ATIVIDADES DO ENSINO FUNDAMENTAL A CARGO DO FUNDEB 40%	3.196.000,00	3.196.000,00	
12.365.1201.2043.000	MANUTENÇÃO DAS ATIVIDADES DA EDUCAÇÃO INFANTIL FUNDEB 40%	26.000,00		26.000,00
12.366.1201.2045.000	MANUTENÇÃO DO PROGRAMA DE EDUCAÇÃO DE JOVENS E ADULTOS PARA ERRADICAÇÃO DO ANALFABETISMO FUNDEB 40%	69.500,00	69.500,00	
Sub-Total:		3.341.500,00	3.315.500,00	26.000,00

TOTAL 18.554.900,00 17.984.900,00 570.000,00

Recursos de Auxílios, Subvenc e Contrib. -11.667.500,00 -11.667.500,00 0,00

Total Liquido 6.887.400,00 6.317.400,00 570.000,00

Percentual Aplicado 33,12 91,72 8,28

ANÁLISE DO ENSINO - RETENÇÃO DO FUNDEB

Cod Receita	Discriminação	Previsão	%	Valor
1721.01.02.00	COTA-PARTE DO FUNDO DE PARTICIPAÇÃO DOS MUNICÍPIOS	12.800.000,00	20,00	2.560.000,00
1721.01.05.00	COTA-PARTE DO IMPOSTO SOBRE A PROPRIEDADE TERRITORIAL RURAL	25.000,00	20,00	5.000,00
1721.36.00.00	TRANSFERÊNCIA FINANCEIRA DO ICMS DESONERAÇÃO L.C. Nº 87/96	12.000,00	20,00	2.400,00
1722.01.01.00	COTA-PARTE DO ICMS	3.000.000,00	20,00	600.000,00
1722.01.02.00	COTA-PARTE DO IPVA	400.000,00	20,00	80.000,00
1722.01.04.00	COTA-PARTE DO IPI SOBRE EXPORTAÇÃO	10.000,00	20,00	2.000,00

TOTAL 3.249.400,00**ANÁLISE DO FUNDEB**

Cod Receita	Previsão
1325.01.02.00 REC. DE REM. DE DEPÓSITOS BANC. DE RECURSOS VINC.- FUNDEB	30.000,00
1724.01.00.00 TRANSFERÊNCIAS DE RECURSOS DO FUNDEB	8.530.000,00
1724.02.00.00 TRANSF. DE RECURSOS DA COMPLEMENTAÇÃO DA UNIÃO AO FUNDEB	1.456.500,00
TOTAL	10.016.500,00

DESPESA COM MAGISTÉRIO (FM)

Cod Despesa	Discriminação	Previsão
12.361.1201.2041.0000	MANUTENÇÃO DO PAGAMENTO DOS PROFISSIONAIS DO MAGISTÉRIO FUNDEB 60%	8.450.000,00
12.365.1201.2044.0000	MANUTENÇÃO DOS PROFISSIONAIS DO MAGISTÉRIO - EDUCAÇÃO INFANTIL 60%	27.000,00
12.366.1201.2046.0000	MANUTENÇÃO DOS PROFISSIONAIS DO MAGISTÉRIO - EDUCAÇÃO DE JOVENS E ADULTOS FUNDEB 60%	69.500,00



PREFEITURA MUNICIPAL DE ITAQUITINGA

AVENIDA ANTONIO CARLOS ALMEIDA - CNPJ:10150076/0001-57

Orçamento Programa - Exercício de 2015

ANÁLISE DE APLICAÇÃO NO ENSINO

Quadro 16

Página 4

Lei: 1, Data: 03/10/2014

TOTAL	8.532.000,00
Percentual Previsto (Mínimo 60%)	85,18

**PREFEITURA MUNICIPAL DE ITAQUITINGA**

AVENIDA ANTONIO CARLOS ALMEIDA - CNPJ:10150076/0001-57

Orçamento Programa - Exercício de 2015

RECEITA/DESPESA POR FONTE DE RECURSO

Quadro 19

Página 1

Lei: 1, Data: 03/10/2014

Cod.	Descrição	RECEITA PREVISTA	DESPESA PREVISTA
01	TESOURO	44.330.000,00	44.330.000,00
00	Recursos Ordinarios	43.441.000,00	32.329.000,00
07	Fmas	40.000,00	2.080.000,00
08	Educação	60.000,00	753.000,00
10	Fms	753.000,00	8.643.000,00
14	Fumdeca	36.000,00	525.000,00
02	TRANSFERÊNCIAS E CONVÊNIOS ESTADUAIS-VINCULADOS	1.250.000,00	1.250.000,00
04	Fns	190.000,00	120.000,00
05	Fnas	60.000,00	130.000,00
81	Recursos de Convenios	1.000.000,00	1.000.000,00
04	RECURSOS PRÓPRIOS DA ADMINISTRAÇÃO INDIRETA	3.940.000,00	3.940.000,00
22	Contribuições Previdenciárias	3.940.000,00	3.940.000,00
05	TRANSFERÊNCIAS E CONVÊNIOS FEDERAIS-VINCULADOS	16.968.500,00	16.968.500,00
04	Fns	4.242.000,00	4.414.000,00
05	Fnas	1.200.000,00	681.000,00
09	Fundeb	11.526.500,00	11.873.500,00
TOTAL		66.488.500,00	66.488.500,00

**PREFEITURA MUNICIPAL DE ITAQUITINGA**

AVENIDA ANTONIO CARLOS ALMEIDA - CNPJ:10150076/0001-57

Orçamento Programa - Exercício de 2015

RECEITA CORRENTE LIQUIDA - LC 101, ART. 2, Inciso IV

Quadro 20

Página 1

Lei: 1, Data: 03/10/2014

Código	Especificação	Previsão
1000.00.00.00	RECEITAS CORRENTES	
1100.00.00.00	RECEITA TRIBUTÁRIA	4.851.500,00
1200.00.00.00	RECEITAS DE CONTRIBUIÇÕES	1.335.000,00
1300.00.00.00	RECEITA PATRIMONIAL	1.507.000,00
1500.00.00.00	RECEITA INDUSTRIAL	1.000,00
1600.00.00.00	RECEITA DE SERVIÇOS	690.000,00
1700.00.00.00	TRANSFERÊNCIAS CORRENTES	50.841.500,00
1900.00.00.00	OUTRAS RECEITAS CORRENTES	941.500,00
9500.00.00.00	DEDUÇÃO DO FUNDEB	-3.289.400,00
1210.29.00.00	CONTRIBUIÇÕES PARA O REGIME PRÓPRIO DE PREVIDÊNC	-975.000,00
1922.10.00.00	COMPENSAÇÕES FINANCEIRAS ENTRE O REGIME GERAL I	-25.000,00
	TOTAL	55.878.100,00

Percentual de Gastos com Pessoal**Legislativo**

<i>Despesa com Pessoal</i>	1.683.715,00
Despesa Líquida:	1.683.715,00
Percentual Aplicado:	3,01 %

Executivo*Despesa com Pessoal* 31.732.000,00**Deduções**

Categoria	Tipo	Valor
3.1.90.01.00	PR	2.300.000,00
3.1.90.03.00	PR	400.000,00
3.1.90.05.00	PR	50.000,00
3.1.90.91.00	PR	3.000,00
3.1.90.91.00	SD	5.000,00
3.1.90.92.00	NV	7.000,00
3.1.90.92.00	PR	5.000,00
3.1.90.92.00	SD	20.000,00

Total 2.790.000,00

Despesa Líquida:	28.942.000,00
Percentual Aplicado:	51,79 %