

**LEI nº 662/2013**

**EMENTA: Estima a Receita e fixa a Despesa do Município para o exercício de 2014.**

**O PREFEITO DO MUNICÍPIO DE ITAQUITINGA**, Estado de Pernambuco, no uso de suas atribuições legais, fundamentados pelos artigos 40 (Caput) e 61, IV, da Lei Orgânica Municipal, faz saber que a Câmara Municipal aprovou e ele sanciona a seguinte lei:

**CAPÍTULO I**  
**Seção Única**  
**Da Abrangência**

**Art. 1º** - Esta lei estima a Receita do Município para o exercício financeiro de 2014 e fixa a Despesa em igual importância, compreendendo, nos termos do art. 165 § 5º da Constituição Federal:

I – O Orçamento fiscal, referente aos poderes do Município, seus fundos órgãos e entidades da Administração Pública Municipal direta e indireta;

II – O orçamento da seguridade social, abrangendo às entidades e órgãos da Administração Direta e Indireta, incluindo fundos, responsáveis pela saúde e assistência social.

**CAPÍTULO II**  
**DOS ORÇAMENTOS FISCAL E DA SEGURIDADE SOCIAL**  
**Seção I**  
**Da Estimativa da Receita**

**Art. 2º** - A receita orçamentária total é estimada em R\$ 66.000.000,00 (Sessenta e seis milhões de reais) em:

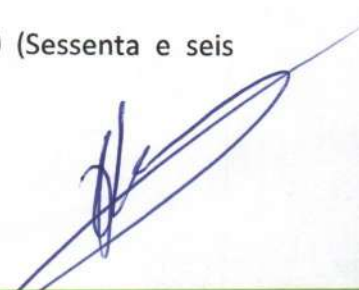

I – Orçamento Fiscal: R\$ 56.186.000,00 (Cinquenta e seis milhões, cento e oitenta e seis mil reais);

II – Orçamento da Seguridade Social, no valor de R\$ 9.814.000,00 (Nove milhões, oitocentos e catorze mil reais), onde:

- a) R\$ 5.410.000,00 (Cinco milhões, quatro centos e dez mil reais), compreende a receitas de saúde;
- b) R\$ 1.134.000,00 (Hum milhão, cento e trinta e quatro mil), compreende receitas de assistência social;
- c) R\$ 3.270.000,00 (Três milhões, duzentos e setenta mil reais), correspondentes às receitas do Regime Próprio de Previdência Social.

**Art. 3º** - As receitas são estimadas por Categoria Econômica, segundo a origem dos recursos, conforme o disposto no Anexo 01.

**Art. 4º** - As receitas estimadas no orçamento, serão arrecadas na forma da legislação em vigor, de acordo com o desdobramento constante no Anexo 02.

## Seção II Da Fixação da Despesa

**Art. 5º** - A Despesa Orçamentária total, no mesmo valor da Receita, é fixada por função, Poderes e Órgãos, em R\$ 66.000.000,00 (Sessenta e seis milhões de reais) e desdobrada nos termos da Lei de Diretrizes Orçamentárias em:

I – Orçamento Fiscal: R\$ 49.278.500,00 (Quarenta e nove milhões, duzentos e setenta e oito mil e quinhentos reais);

II – Orçamento da Seguridade Social, no valor de R\$ 16.721.500,00 (Dezesseis milhões, setecentos e vinte e um mil e quinhentos reais), onde:

- a) R\$ 10.983.000,00 (Dez milhões, novecentos e oitenta e três mil reais), compreende despesas com saúde;

b) R\$ 3.783.000,00 (Três milhões, setecentos e oitenta e três mil reais), são despesas com assistência social;

c) R\$ 1.955.000,00 (Hum milhão, novecentos e cinquenta e cinco mil reais), correspondente às despesas com previdência social.

**Parágrafo único:** R\$ 6.907.500,00 (Seis milhões, novecentos e sete mil e quinhentos reais) das despesas fixadas nas alíneas “a” e “b”, do inciso II deste artigo, serão custeadas com recursos do Orçamento Fiscal.

### Seção III

#### Da Distribuição da Despesa por Órgãos

**Art. 6º** - A Despesa Total, fixada por funções, Sub-funções, Projetos, Atividades e Operações Especiais dos Poderes e Órgãos, será discriminada nos Anexos 06 a 09 desta Lei, consoante disposições da Lei Federal nº 4320/64 e regulamentações específicas.

**Art. 7º** - As categorias econômicas e despesas por grupos estão demonstradas de forma analítica, individualizada por órgão, no Anexo 02 e consolidadas no Resumo da Natureza da Despesa.

### Seção IV

#### Da Autorização para Abertura de Crédito Adicional Suplementar

**Art. 8º** - Fica o Poder Executivo autorizado a abrir créditos adicionais suplementares até o valor correspondente a 40% (quarenta por cento) da despesa fixada nos orçamentos, fiscal e da seguridade social, com finalidade de incorporar valores que excedam as previsões constantes desta Lei, mediante a utilização de recursos permitidos no § 1º do art. 43 da Lei nº 4.320/64 e disposições da LDO para 2014.

**Art. 9º** - O limite autorizado no art. 8º não será onerado quando o crédito se destinar a:





I – atender insuficiência de dotações do Poder Legislativo, por meio de anulação de saldos de dotações pertencentes ao mesmo grupo de despesa e de Unidade Orçamentária da Câmara Municipal;

II – atender insuficiência de dotações do grupo Pessoal e Encargos Sociais, mediante a utilização de recursos oriundos da anulação de saldos de dotações;

III – atender ao pagamento de despesas decorrentes de precatórios judiciais, amortizações e juros da dívida, mediante utilização de recursos provenientes de anulação de dotações;

IV – atender obrigações do sistema previdenciário, com recursos de anulação de dotações do mesmo grupo;

V – atender despesas vinculadas a convênios, observada a destinação prevista no instrumento respectivo e parágrafo único do art. 8º da Lei Complementar nº 101/2000;

VI – atender insuficiências de outras despesas de custeio e de capital, consignadas em Programas de Trabalho dos Sistemas Municipais de Saúde, de Ensino e de Assistência Social, mediante anulação em saldos de dotações das respectivas funções e grupos de despesa.

**Art. 10º** - Para efeito da execução orçamentária, a discriminação, o remanejamento e a inclusão dos elementos em cada grupo de despesa das atividades, projetos e operações especiais constantes da presente Lei e de créditos adicionais, serão efetuados mediante registro contábil diretamente no sistema informatizado de execução financeira do orçamento, independentemente de formalização legal específica.

**Art. 11º** - Os créditos suplementares referentes ao orçamento do Poder Legislativo obedecerão ao limite semelhante ao estabelecido no art. 7º, para as suplementações do Poder Executivo.

**Art. 12º** - A utilização de dotações com origem de recursos em convênios ou operações de crédito fica condicionada à celebração dos instrumentos.





**Art. 13º** - Os créditos especiais e extraordinários, autorizados nos últimos quatro meses do exercício financeiro de 2013, ao serem reabertos, na forma do § 2º do art. 167 da Constituição Federal, de 1988 e do § 2º do art. 128 da Constituição Estadual, de 1989, serão reclassificados em conformidade com as classificações adotadas na presente lei.

### **Seção V**

#### **Da Autorização para Realizar Operações de Crédito**

**Art. 14º** - Fica o Poder Executivo autorizado a:

I – Realizar Operações de Crédito por antecipação de Receita nos termos do art. 38 da Lei Complementar nº 101/2000, obedecidas às normas do Banco Central do Brasil e Resoluções do Senado Federal, desde que as obrigações sejam pagas dentro do mesmo exercício de 2014.

II – Contratar e oferecer garantias a empréstimos voltados para a modernização administrativa e tributária, bem como a execução de programas de habitação e saneamento, respeitados os limites da Lei Complementar nº 101/2000, de Resoluções do Senado Federal e disposições da legislação pertinente.

### **CAPÍTULO III**

#### **Seção Única**

#### **Das Disposições Gerais**

**Art. 15º** - A utilização de dotações com origem de recursos em convênios ou operações de crédito fica condicionada à celebração dos instrumentos.

**Art. 16º** - Na fixação dos valores das dotações para pessoal foram consideradas projeções para acréscimos de despesas destinadas a atender as disposições do § 1º do art. 169 da Constituição Federal.

**Art. 17º** - O Chefe do Poder Executivo, no âmbito deste Poder, poderá adotar parâmetros para a utilização das dotações, de forma a compatibilizar as despesas à efetiva realização das

receitas e para garantir as metas de resultado estabelecidas na Lei de Diretrizes Orçamentárias, consoante legislação específica.

**Art. 18º** - O Poder Executivo estabelecerá Programação Financeira, onde fixará as medidas necessárias a manter os dispêndios compatíveis com as receitas a fim de obter o equilíbrio financeiro.

**Art. 19º** - O Poder Executivo divulgará, no prazo de 30 dias, após a publicação da Lei Orçamentária Anual, os quadros de detalhamento de despesas, por unidade orçamentária, de cada Órgão, Fundo e Entidade, dos Orçamentos Fiscais e da Seguridade Social, especificando para cada categoria de programação a fonte, a categoria econômica, o grupo de despesas, a modalidade de aplicação e o elemento despesa.

**Art. 20º** - A presente Lei entra em vigor na data de sua publicação, contando-se seus efeitos a partir de 1º de Janeiro de 2014.

**Art. 21º** - Revogam-se as disposições em contrário.

Gabinete do Prefeito Constitucional de Itaquitinga, em 30 de Dezembro de 2013



Pablo José de Oliveira Moraes  
PREFEITO





# PREFEITURA MUNICIPAL DE ITAQUITINGA

AVENIDA ANTONIO CARLOS ALMEIDA

10150076/0001-57

Exercício: 2014

## RECEITA PREVISTA

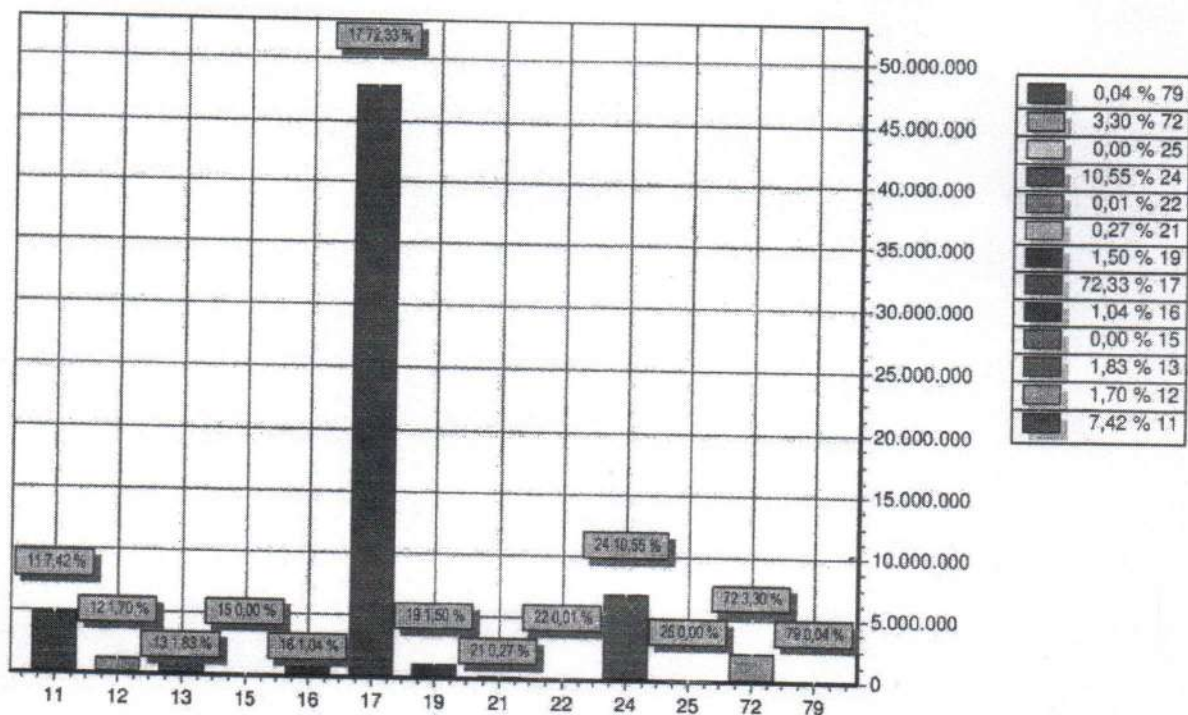

CODIGO	PREVISTO
11 RECEITA TRIBUTARIA	4.896.000,00
12 RECEITAS DE CONTRIBUIÇÕES	1.125.000,00
13 RECEITA PATRIMONIAL	1.206.000,00
15 RECEITA INDUSTRIAL	1.000,00
16 RECEITA DE SERVIÇOS	689.000,00
17 TRANSFERENCIAS CORRENTES	47.740.600,00
19 OUTRAS RECEITAS CORRENTES	992.000,00
21 OPERAÇÕES DE CRÉDITO	175.000,00
22 ALIENAÇÃO DE BENS	6.400,00
24 TRANSFERENCIAS DE CAPITAL	6.962.000,00
25 OUTRAS RECEITAS DE CAPITAL	2.000,00
72 RECEITAS DE CONTRIBUIÇÕES	2.180.000,00
79 OUTRAS RECEITAS CORRENTES	25.000,00
<b>TOTAL</b>	<b>66.000.000,00</b>



**PREFEITURA MUNICIPAL DE ITAQUITINGA**

AVENIDA ANTONIO CARLOS ALMEIDA

10150078/0001-57

Exercício: 2014

**DESPESA ORÇADA POR FUNÇÃO**

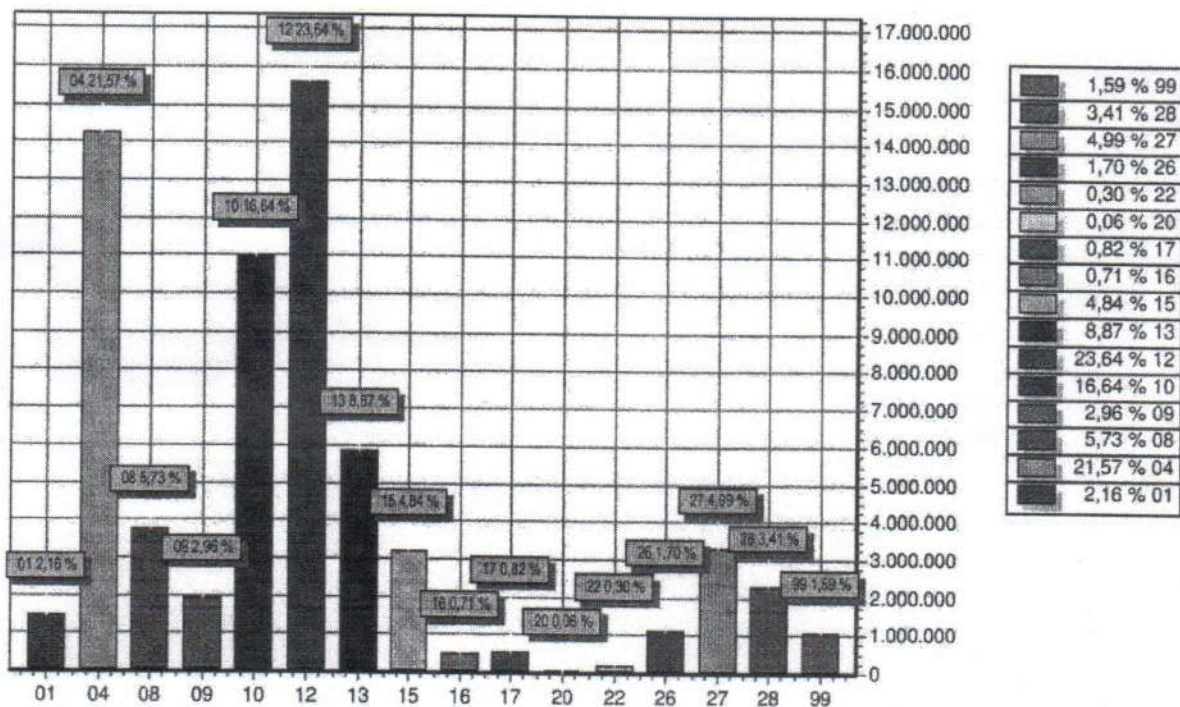

FUNÇÃO	DOTAÇÃO	
01	Legislativa	1.427.500,00
04	Administração	14.238.200,00
08	Assistência Social	3.783.500,00
09	Previdência Social	1.955.000,00
10	Saúde	10.983.000,00
12	Educação	15.604.000,00
13	Cultura	5.852.000,00
15	Urbanismo	3.195.500,00
16	Habitação	470.000,00
17	Saneamento	540.000,00
20	Agricultura	39.000,00
22	Indústria	200.000,00
26	Transporte	1.120.000,00
27	Desporto e Lazer	3.291.000,00
28	Encargos Especiais	2.250.300,00
99	Reserva de Contingência	1.051.000,00
<b>TOTAL</b>		<b>66.000.000,00</b>





# PREFEITURA MUNICIPAL DE ITAQUITINGA

AVENIDA ANTONIO CARLOS ALMEIDA

10150076/0001-57

Exercício: 2014

## DESPESA ORÇADA POR GRUPO

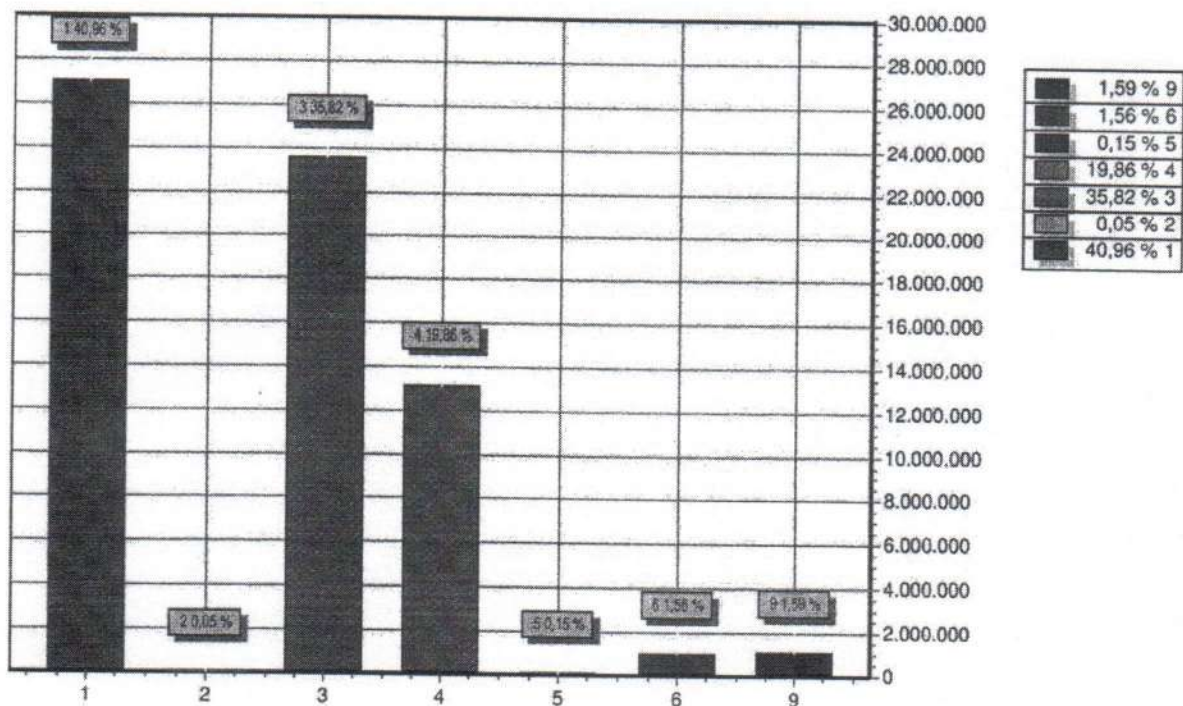

GRUPO		DOTAÇÃO
1	PESSOAL E ENCARGOS SOCIAIS	27.034.700,00
2	JUROS E ENCARGOS DA DIVIDA	32.300,00
3	OUTRAS DESPESAS CORRENTES	23.642.000,00
4	INVESTIMENTOS	13.110.000,00
5	INVERSÕES FINANCEIRAS	100.000,00
6	AMORTIZAÇÃO DA DIVIDA	1.030.000,00
9	RESERVA DE CONTINGENCIA	1.051.000,00
TOTAL		66.000.000,00





ANÁLISE DO ENSINO - RECEITA PREVISTA

Cod Receita	Discriminação	Total Orçado	Obrig 25%	Fundamental	Infantil
<b>RECEITA TRIBUTARIA</b>					
1112.02.01.0	IMPOSTO PREDIAL	50.000,00	12.500,00	7.500,00	5.000,00
1112.02.02.0	IMPOSTO TERRITORIAL URBANO	5.000,00	1.250,00	750,00	500,00
1112.04.31.0	IRRF SOBRE RENDIMENTOS DO TRABALHO	450.000,00	112.500,00	67.500,00	45.000,00
1112.04.34.0	IRRF - RENDIMENTOS PESSOAS JURÍDICAS	240.000,00	60.000,00	36.000,00	24.000,00
1112.04.34.0	IRRF - RENDIMENTOS PESSOAS FÍSICAS	1.000,00	250,00	150,00	100,00
1112.08.00.0	ITBI - BENS IMÓVEIS E DIREITOS REAIS S/ IMÓVEIS	10.000,00	2.500,00	1.500,00	1.000,00
<b>ISSQN - PESSOAS JURÍDICAS</b>					
1113.05.01.0	ISSQN - PESSOAS JURÍDICAS	2.500.000,00	625.000,00	375.000,00	250.000,00
<b>ISSQN - PESSOAS FÍSICAS</b>					
1113.05.02.0	ISSQN - PESSOAS FÍSICAS	800.000,00	200.000,00	120.000,00	80.000,00
1113.05.03.0	SIMPLES NACIONAL - SNA	15.000,00	3.750,00	2.250,00	1.500,00
1325.01.05.0	REC REMUN DE DEPOS DE RECUR VIC - MDE - INFANTIL	30.000,00	0,00	0,00	0,00
<b>TRANSFERÊNCIAS DA UNIÃO</b>					
1721.01.02.0	COTA-PARTE DO FPM	13.000.000,00	3.250.000,00	1.950.000,00	1.300.000,00
1721.01.05.0	COTA-PARTE DO ITR	25.000,00	6.250,00	3.750,00	2.500,00
<b>TRANSFERÊNCIAS DO ESTADO</b>					
1722.01.01.0	COTA-PARTE DO ICMS	3.000.000,00	750.000,00	450.000,00	300.000,00
1722.01.02.0	COTA-PARTE DO IPVA	400.000,00	100.000,00	60.000,00	40.000,00
1722.01.04.0	COTA-PARTE DO IPI SOBRE EXPORTAÇÃO	10.000,00	2.500,00	1.500,00	1.000,00
<b>MULTAS E JUROS DE MORA DE IMPOSTOS</b>					
1911.38.00.0	MULTAS E JUROS DE MORA DO IPTU	2.000,00	500,00	300,00	200,00
1911.39.00.0	MULTAS E JUROS DE MORA DO ITBI	1.000,00	250,00	150,00	100,00
1911.40.00.0	MULTAS E JUROS DE MORA DO ISS	2.000,00	500,00	300,00	200,00
1911.99.00.0	MULTAS E JUROS DE MORA DE OUTROS TRIBUTOS	4.000,00	1.000,00	600,00	400,00
<b>MULTAS E JUROS DE MORA DA DÍVIDA ATIVA DO IPTU</b>					
1913.11.00.0	MULTAS E JUROS DE MORA DA DÍVIDA ATIVA DO IPTU	20.000,00	5.000,00	3.000,00	2.000,00
<b>MULTAS E JUROS DE MORA DA DÍVIDA ATIVA DO ITBI</b>					
1913.12.00.0	MULTAS E JUROS DE MORA DA DÍVIDA ATIVA DO ITBI	3.000,00	750,00	450,00	300,00
<b>MULTAS E JUROS DE MORA DA DÍVIDA ATIVA DO ISS</b>					
1913.13.00.0	MULTAS E JUROS DE MORA DA DÍVIDA ATIVA DO ISS	3.000,00	750,00	450,00	300,00
<b>RECEITA DA DÍVIDA ATIVA TRIBUTARIA</b>					
1931.11.00.0	RECEITA DA DÍVIDA ATIVA DO IPTU	700.000,00	175.000,00	105.000,00	70.000,00
1931.12.00.0	RECEITA DA DÍVIDA ATIVA DO ITBI	8.000,00	2.000,00	1.200,00	800,00
1931.13.00.0	RECEITA DA DÍVIDA ATIVA DO ISS	5.000,00	1.250,00	750,00	500,00
1931.98.00.0	RECEITA DA DÍVIDA ATIVA DAS CONTRIBUIÇÕES DE MELHORI	5.000,00	1.250,00	750,00	500,00
<b>Sub-Total</b>		<b>21.289.000,00</b>	<b>5.314.750,00</b>	<b>3.188.850,00</b>	<b>2.125.900,00</b>
<b>OUTRAS RECEITAS (100%)</b>					
1325.01.02.00	REC.REMUNERAÇÃO DE DEP.BANCARIOS DE RECUR.	30.000,00	30.000,00		
1325.01.05.02	REC REMUN DE DEPOS DE RECUR VIC - MDE - FUND.	10.000,00	10.000,00		
1721.35.01.00	TRANSFERÊNCIAS DO SALÁRIO-EDUCAÇÃO	480.000,00	480.000,00		
1721.35.02.00	TRANSFERÊNCIAS DIRETAS DO FNDE REFERENTES.	10.000,00	10.000,00		
1721.35.03.00	TRANSFERÊNCIAS DIRETAS DO FNDE REFERENTES.	700.000,00	700.000,00		
1721.35.04.00	TRANSFERÊNCIAS DIRETAS DO FNDE REFERENTES.	250.000,00	250.000,00		
1721.35.99.01	PNAC/PNAE CRECHE	15.000,00	15.000,00		
1721.35.99.02	PNAP/PRÉ - ESCOLAR	15.000,00	15.000,00		
1721.35.99.03	PNAE/EJA	20.000,00	20.000,00		
1721.35.99.04	PNAE/AEE - ATENDIMENTO A EDUCAÇÃO ESPECIAL	10.000,00	10.000,00		
1721.35.99.05	PNAE/MAIS EDUCAÇÃO	10.000,00	10.000,00		
1721.35.99.99	OUTRAS TRANSFERÊNCIAS DIRETAS DO FNDE	30.000,00	30.000,00		
1721.36.00.00	TRANSFERÊNCIA FINANCEIRA DO ICMS DESONERAC.	12.000,00	12.000,00		
1724.01.00.00	TRANSF.RECUR.FUNDEB E VALORIZ. PROFISSIONAIS	8.500.000,00	8.500.000,00		
1724.02.00.00	TRANSF.RECURSOS DA COMPLEMENTAÇÃO DA UNIAO	1.400.000,00	1.400.000,00		
1762.02.01.00	PROGRAMA A CAMINHO DA ESCOLA	80.000,00	80.000,00		
2421.02.00.00	TRANSFERÊNCIAS DE RECURSOS DESTINADOS A PF	1.000,00	1.000,00		
2422.02.00.00	TRANSFERÊNCIAS DE RECURSOS DESTINADOS A PF	8.000,00	8.000,00		





**PREFEITURA MUNICIPAL DE ITAQUITINGA**  
AVENIDA ANTONIO CARLOS ALMEIDA - CNPJ:10150076/0001-57

Orçamento Programa - Exercício de 2014

Quadro 16

**ANÁLISE DE APLICAÇÃO NO ENSINO**

Page 2

Sub Total	11.581.000,00	11.581.000,00	0,00	0,00
<b>TOTAL</b>	<b>32.870.000,00</b>	<b>16.895.750,00</b>	<b>3.188.850,00</b>	<b>2.125.900,00</b>

**ANÁLISE DO ENSINO - DESPESA FIXADA**

Func Progra	Discriminação	Fixada	Fundamental	Infantil
<b>Tipo:</b> 9510.00.00	DEDUÇÃO DO FUNDEB	3.289.400,00	3.289.400,00	0,00
	<b>Sub-Total:</b>	<b>3.289.400,00</b>	<b>3.289.400,00</b>	<b>0,00</b>
<b>Tipo: EF</b>				
04.122.1201.2026.000	MANUTENÇÃO DAS ATIVIDADES DESENVOLVIDAS PELA SECRETARIA DE EDUCAÇÃO	1.000,00	1.000,00	
12.361.1201.1005.000	CONSTRUÇÃO DE ESCOLAS NA SEDE, DISTRITOS E ZONA RURAL DO MUNICÍPIO	1.000.000,00	1.000.000,00	
12.361.1201.1006.000	AQUISIÇÃO DE VEICULOS PARA O TRANSPORTE ESCOLAR	200.000,00	200.000,00	
12.361.1201.1007.000	AMPLIAÇÃO E RECUPERAÇÃO DE ESCOLAS NA SEDE, POVOADOS E ZONA RURAL DO MUNICÍPIO	200.000,00	200.000,00	
12.361.1201.1008.000	AQUISIÇÃO DE MÓVEIS ESCOLARES	100.000,00	100.000,00	
12.361.1201.1011.000	CONSTRUÇÃO, AMPLIAÇÃO, RECUPERAÇÃO E REFORMA DE ESCOLAS DO ENSINO FUNDAMENTAL	100.000,00	100.000,00	
12.361.1201.2028.000	MANUTENÇÃO DAS ATIVIDADES CUSTEADAS PELO PROGRAMA SALÁRIO EDUCAÇÃO	250.000,00	250.000,00	
12.361.1201.2029.000	MANUTENÇÃO DO TRANSPORTE ESCOLAR NO MUNICÍPIO	75.000,00	75.000,00	
12.361.1201.2030.000	EXECUÇÃO DO PROGRAMA DINHEIRO DIRETO NA ESCOLA - PDDE	20.000,00	20.000,00	
12.361.1201.2031.000	MANUTENÇÃO DAS ATIVIDADES DE APOIO AO DESENVOLVIMENTO DO ENSINO FUNDAMENTAL	1.316.000,00	1.316.000,00	
12.361.1201.2032.000	CAPACITAÇÃO PERMANENTE PARA OS PROFISSIONAIS DA REDE MUNICIPAL DE ENSINO	54.000,00	54.000,00	
12.361.1201.2033.000	MANUTENÇÃO DO PROGRAMA A CAMINHO DA ESCOLA	35.000,00	35.000,00	
12.361.1202.2042.000	MANUTENÇÃO DO TRANSPORTE ESCOLAR	85.000,00	85.000,00	
12.366.1201.2038.000	IMPLANTAÇÃO DO PROGRAMA DE EDUCAÇÃO DE JOVENS E ADULTOS P/ERRADICAÇÃO DO ANALFABETISMO	57.000,00	57.000,00	
12.367.1201.2039.000	MANUTENÇÃO DA EDUCAÇÃO ESPECIAL	31.000,00	31.000,00	
	<b>Sub-Total:</b>	<b>3.524.000,00</b>	<b>3.524.000,00</b>	<b>0,00</b>
<b>Tipo: EI</b>				
12.365.1201.1009.000	CONSTRUÇÃO DE CRECHE NO MUNICÍPIO	200.000,00		200.000,00
12.365.1201.1010.000	CONSTRUÇÃO E INSTALAÇÃO DO CENTRO DE REFERÊNCIA EM EDUCAÇÃO INFANTIL - CREI	600.000,00		600.000,00
12.365.1201.2037.000	MANUTENÇÃO DAS ATIVIDADES DA EDUCAÇÃO INFANTIL	67.000,00		67.000,00
	<b>Sub-Total:</b>	<b>867.000,00</b>	<b>0,00</b>	<b>867.000,00</b>
<b>Tipo: FM</b>				
12.361.1201.2041.000	MANUTENÇÃO DO PAGAMENTO DOS PROFISSIONAIS DO MAGISTÉRIO FUNDEB 60%	7.250.000,00	7.250.000,00	
12.365.1201.2044.000	MANUTENÇÃO DOS PROFISSIONAIS DO MAGISTÉRIO - EDUCAÇÃO INFANTIL 60%	36.500,00		36.500,00
12.366.1201.2046.000	MANUTENÇÃO DOS PROFISSIONAIS DO MAGISTÉRIO - EDUCAÇÃO DE JOVENS E ADULTOS FUNDEB 60%	65.000,00	65.000,00	



**PREFEITURA MUNICIPAL DE ITAQUITINGA**  
 AVENIDA ANTONIO CARLOS ALMEIDA - CNPJ:10150076/0001-57

Orçamento Programa - Exercício de 2014

Quadro 16

**ANÁLISE DE APLICAÇÃO NO ENSINO**

Page 3

Tipo: FM

**Sub-Total: 7.351.500,00 7.315.000,00 36.500,00**

Tipo: FO

12.361.1201.1012.000	AQUISIÇÃO DE MÓVEIS E EQUIPAMENTOS ESCOLARES	50.000,00	50.000,00	
12.361.1201.2040.000	MANUTENÇÃO DAS ATIVIDADES DO ENSINO FUNDAMENTAL A CARGO DO FUNDEB 40%	2.522.000,00	2.522.000,00	
12.365.1201.2043.000	MANUTENÇÃO DAS ATIVIDADES DA EDUCAÇÃO INFANTIL FUNDEB 40%	26.500,00		26.500,00
12.366.1201.2045.000	MANUTENÇÃO DO PROGRAMA DE EDUCAÇÃO DE JOVENS E ADULTOS PARA ERRADICAÇÃO DO ANALFABETISMO FUNDEB 40%	79.500,00	79.500,00	
<b>Sub-Total:</b>		<b>2.678.000,00</b>	<b>2.651.500,00</b>	<b>26.500,00</b>

**TOTAL 17.709.900,00 16.779.900,00 930.000,00**

Recursos de Auxílios, Subvenc e Contrib. -11.581.000,00 -11.581.000,00 0,00  
 Total Líquido 6.128.900,00 5.198.900,00 930.000,00

Percentual Aplicado 28,79 84,83 15,17

**ANÁLISE DO ENSINO - RETENÇÃO DO FUNDEB**

Cod Receita	Discriminação	Previsão	%	Valor
1721.01.02.00	COTA-PARTE DO FPM	13.000.000,00	20,00	2.600.000,00
1721.01.05.00	COTA-PARTE DO ITR	25.000,00	20,00	5.000,00
1721.36.00.00	TRANSFERÊNCIA FINANCEIRA DO ICMS DESONERAÇÃO L.C. Nº 87/96	12.000,00	20,00	2.400,00
1722.01.01.00	COTA-PARTE DO ICMS	3.000.000,00	20,00	600.000,00
1722.01.02.00	COTA-PARTE DO IPVA	400.000,00	20,00	80.000,00
1722.01.04.00	COTA-PARTE DO IPI SOBRE EXPORTAÇÃO	10.000,00	20,00	2.000,00

**TOTAL 3.289.400,00**

**ANÁLISE DO FUNDEB**

Cod Receita	Discriminação	Previsão
1724.01.00.00	TRANSF.RECUR.FUNDEB E VALORIZ. PROFISSIONAIS EDUCAÇÃO BÁSICA	8.500.000,00
1724.02.00.00	TRANSF.RECURSOS DA COMPLEMENTAÇÃO DA UNIÃO AO FUNDEB	1.400.000,00

**TOTAL 9.900.000,00**

**DESPESA COM MAGISTÉRIO (FM)**

Cod Despesa	Discriminação	Previsão
12.361.1201.2041.0000	MANUTENÇÃO DO PAGAMENTO DOS PROFISSIONAIS DO MAGISTÉRIO FUNDEB 60%	25.600,00
12.365.1201.2044.0000	MANUTENÇÃO DOS PROFISSIONAIS DO MAGISTÉRIO - EDUCAÇÃO INFANTIL 60%	5.500,00
12.366.1201.2046.0000	MANUTENÇÃO DOS PROFISSIONAIS DO MAGISTÉRIO - EDUCAÇÃO DE JOVENS E ADULTOS FUNDEB 60%	5.400,00





**PREFEITURA MUNICIPAL DE ITAQUITINGA**  
AVENIDA ANTONIO CARLOS ALMEIDA - CNPJ:10150076/0001-57

Orçamento Programa - Exercício de 2014

**ANÁLISE DE APLICAÇÃO NO ENSINO**

Quadro 16

Page 4

TOTAL	7.351.500,00
-------	--------------

Percentual Previsto (Mínimo 60%)

74,26



ANÁLISE DA SAÚDE - RECEITA PREVISTA

Cod Receita	Discriminação	Total Orçado	Aplicações	
			Obrigatórias	15%
<b>RECEITA DE IMPOSTOS</b>				
1112.02.01.00	IMPOSTO PREDIAL	50.000,00	7.500,00	
1112.02.02.00	IMPOSTO TERRITORIAL URBANO	5.000,00	750,00	
1112.04.31.00	IRRF SOBRE RENDIMENTOS DO TRABALHO	450.000,00	67.500,00	
1112.04.34.01	IRRF - RENDIMENTOS PESSOAS JURÍDICAS	240.000,00	36.000,00	
1112.04.34.02	IRRF - RENDIMENTOS PESSOAS FÍSICAS	1.000,00	150,00	
1112.08.00.00	ITBI - BENS IMÓVEIS E DIREITOS REAIS S/ IMÓVEIS	10.000,00	1.500,00	
1113.05.01.00	ISSQN - PESSOAS JURIDICAS	2.500.000,00	375.000,00	
1113.05.02.00	ISSQN - PESSOAS FÍSICAS	800.000,00	120.000,00	
1113.05.03.00	SIMPLES NACIONAL - SNA	15.000,00	2.250,00	
<b>TRANSFERENCIAS DA UNIÃO</b>				
1721.01.02.00	COTA-PARTE DO FPM	13.000.000,00	1.950.000,00	
1721.01.05.00	COTA-PARTE DO ITR	25.000,00	3.750,00	
1721.36.00.00	TRANSFERÊNCIA FINANCEIRA DO ICMS DESONERAÇÃO L	12.000,00	1.800,00	
<b>TRANSFERENCIAS DO ESTADO</b>				
1722.01.01.00	COTA-PARTE DO ICMS	3.000.000,00	450.000,00	
1722.01.02.00	COTA-PARTE DO IPVA	400.000,00	60.000,00	
1722.01.04.00	COTA-PARTE DO IPI SOBRE EXPORTAÇÃO	10.000,00	1.500,00	
<b>MULTAS E JUROS DE MORA DE IMPOSTOS</b>				
1911.38.00.00	MULTAS E JUROS DE MORA DO IPTU	2.000,00	300,00	
1911.39.00.00	MULTAS E JUROS DE MORA DO ITBI	1.000,00	150,00	
1911.40.00.00	MULTAS E JUROS DE MORA DO ISS	2.000,00	300,00	
1911.99.00.00	MULTAS E JUROS DE MORA DE OUTROS TRIBUTOS	4.000,00	600,00	
1913.11.00.00	MULTAS E JUROS DE MORA DA DÍVIDA ATIVA DO IPTU	20.000,00	3.000,00	
1913.12.00.00	MULTAS E JUROS DE MORA DA DÍVIDA ATIVA DO ITBI	3.000,00	450,00	
1913.13.00.00	MULTAS E JUROS DE MORA DA DÍVIDA ATIVA DO ISS	3.000,00	450,00	
<b>RECEITA DA DÍVIDA ATIVA TRIBUTÁRIA</b>				
1931.11.00.00	RECEITA DA DÍVIDA ATIVA DO IPTU	700.000,00	105.000,00	
1931.12.00.00	RECEITA DA DÍVIDA ATIVA DO ITBI	8.000,00	1.200,00	
1931.13.00.00	RECEITA DA DÍVIDA ATIVA DO ISS	5.000,00	750,00	
Sub Total - Aplicações Mínimas Obrigatórias - 15%		21.266.000,00	3.189.900,00	
<b>OUTRAS RECEITAS (100%)</b>				
1325.01.03.00	REC.REMUNERAÇÃO DEP.BANCÁRIOS DE RECUR.VIN	20.000,00	20.000,00	
1325.02.99.02	REMUNERAÇÃO DE OUTROS DEPÓSITOS DE RECURS	5.000,00	5.000,00	
1600.05.01.00	SERVIÇOS HOSPITALARES	375.000,00	375.000,00	
1600.05.02.00	SERV.REG.ANÁLISE E CONTROLE DE PROD.SUJ.NOR	1.000,00	1.000,00	
1600.05.03.00	SERVIÇOS RADIOLÓGICOS E LABORATORIAIS	1.000,00	1.000,00	
1600.05.10.00	SERVIÇOS AMBULATORIAIS	200.000,00	200.000,00	
1600.05.99.00	OUTROS SERVIÇOS DE SAÚDE	100.000,00	100.000,00	
1721.33.10.01	PISO DE ATENÇÃO BÁSICA (PAB FIXO)	700.000,00	700.000,00	
1721.33.10.02	ESTRATÉGIA DE SAÚDE DA FAMÍLIA	650.000,00	650.000,00	
1721.33.10.03	ESTRATÉGIA DE AGENTES COMUNITÁRIOS DE SAÚDE	500.000,00	500.000,00	
1721.33.10.04	ESTRATÉGIA DE SAÚDE BUCAL	100.000,00	100.000,00	
1721.33.10.05	PROGRAMA ACADEMIA DA SAÚDE	50.000,00	50.000,00	
1721.33.10.06	VIGILÂNCIA ALIMENTAR E NUTRICIONAL	90.000,00	90.000,00	
1721.33.10.07	COMPENSAÇÃO DE ESPECIFICIDADES REGIONAIS	80.000,00	80.000,00	
1721.33.10.09	PROGRAMA SAÚDE NA ESCOLA - PSE	80.000,00	80.000,00	





**PREFEITURA MUNICIPAL DE ITAQUITINGA**  
AVENIDA ANTONIO CARLOS ALMEIDA - CNPJ:10150076/0001-57

Orçamento Programa - Exercício de 2014

Quadro 17

**ANÁLISE DA SAÚDE**

Page 2

1721.33.10.10	NÚCLEO DE APOIO À SAÚDE DA FAMÍLIA	10.000,00	10.000,00
1721.33.13.00	PROGRAMA DE MELHORIA DO ACESSO E DA QUALID	650.000,00	650.000,00
1721.33.20.01	TETO FINANCEIRO MAC	200.000,00	200.000,00
1721.33.20.02	SAMU - SERVIÇO DE ATENDIMENTO MOVEL DE URGÊ	100.000,00	100.000,00
1721.33.20.03	CEO - CENTRO DE ESPECIALIDADES ODONTOLÓGIC	100.000,00	100.000,00
1721.33.30.01	VIGILÂNCIA E PROMOÇÃO DA SAÚDE	120.000,00	120.000,00
1721.33.30.02	VIGILÂNCIA SANITÁRIA	80.000,00	80.000,00
1721.33.30.03	CAMPANHAS DE VACINAÇÃO	40.000,00	40.000,00
1721.33.40.01	COMPONENTE BÁSICO DE ASSISTÊNCIA FARMACÊU	130.000,00	130.000,00
1721.33.50.01	QUALIFICAÇÃO DA GESTÃO DO SUS	120.000,00	120.000,00
1722.33.01.00	TRANSF.RECUR.ESTADO P/PROG.SAÚDE REPASSE F	140.000,00	140.000,00
1921.99.02.00	OUTRAS INDENIZAÇÕES - FMS	5.000,00	5.000,00
1922.99.02.00	OUTRAS RESTITUIÇÕES - FMS	10.000,00	10.000,00
1932.99.01.00	REC DIVIDA ATIVA NÃO-TRIBUTÁRIA OUTRAS RECEI	2.000,00	2.000,00
1990.99.03.00	OUTRAS RESTITUIÇÕES - FMS	5.000,00	5.000,00
2421.01.00.00	TRANSFERÊNCIAS DE RECURSOS DO SUS	500.000,00	500.000,00
2471.01.00.00	TRANSFERÊNCIAS DE CONVÊNIO DA UNIÃO PARA O S	200.000,00	200.000,00
2472.01.00.00	TRANSF.CONVÊNIOS DOS ESTADOS PARA O SUS	50.000,00	50.000,00
Sub Total		5.414.000,00	5.414.000,00
TOTAL		26.680.000,00	8.603.900,00

**ANÁLISE DA SAÚDE - DESPESA FIXADA**

Func. Programatica	Discriminação	Fixado à Aplicar
10.121.1002.2064.0000	IMPLANTAÇÃO E MANUTENÇÃO DAS AÇÕES DO PACTO PELA VIDA E GESTÃO DO SUS	40.000,00
10.122.1002.1039.0000	AMPLIAÇÃO DA ESTRUTURA FÍSICA DA SAÚDE	280.000,00
10.122.1002.1040.0000	AQUISIÇÃO DE EQUIPAMENTOS E SOFTWARES PARA INFORMATIZAÇÃO DA SAÚDE	50.000,00
10.122.1002.1041.0000	AQUISIÇÃO DE EQUIPAMENTOS PARA SAÚDE E GESTÃO DO SUS	110.000,00
10.122.1002.1042.0000	AQUISIÇÃO DE VEÍCULOS, MOVÉIS, MAQUINAS E EQUIPAMENTOS DIVERSOS	100.000,00
10.122.1002.2065.0000	GESTÃO ADMINISTRATIVA DA SAÚDE E QUALIFICAÇÃO DA GESTÃO DO SUS	877.000,00
10.122.1002.2066.0000	MANUTENÇÃO DO CONSELHO MUNICIPAL DE SAÚDE	41.000,00
10.122.1002.2067.0000	CAPACITAÇÃO, TREINAMENTO E QUALIFICAÇÃO DE RECURSOS HUMANOS	30.000,00
10.301.1001.2068.0000	MANUTENÇÃO DAS ESTRATÉGIAS DE SAÚDE BUCAL - ESB	490.000,00
10.301.1001.2069.0000	MANUTENÇÃO DAS ESTRATÉGIAS DE SAÚDE DA FAMÍLIA - ESF	2.170.000,00
10.301.1001.2070.0000	MANUTENÇÃO DAS ESTRATÉGIAS DE AGENTES COMUNITÁRIOS DE SAÚDE - EACS	1.388.000,00
10.301.1001.2071.0000	MANUTENÇÃO DAS AÇÕES DA ATENÇÃO BÁSICA	989.000,00
10.301.1001.2072.0000	REALIZAÇÃO DE CONVÊNIOS COM A FUNDAÇÃO IMIP E HOSPITAL DO CÂNCER, P/PRESTAÇ	20.000,00
10.301.1002.1043.0000	AQUISIÇÃO DE EQUIPAMENTOS PARA ATENÇÃO BÁSICA A SAÚDE	115.000,00
10.301.1002.2073.0000	MANUTENÇÃO DO NASF - NUCLEO DE APOIO À SAÚDE DA FAMÍLIA	120.000,00
10.301.1002.2074.0000	APOIO AO PROGRAMA SAÚDE NA ESCOLA - PSE	70.000,00
10.302.1001.2075.0000	MANUTENÇÃO DA ASSISTÊNCIA DE MÉDIA E ALTA COMPLEXIDADE	1.786.000,00
10.302.1001.2076.0000	APOIO AO SERVIÇO DE ATENDIMENTO MÓVEL DE URGÊNCIA - SAMU	210.000,00
10.302.1002.1044.0000	REEQUIPAMENTO DA UNIDADE: AQUISIÇÃO DE MÓVEIS, MÁQUINAS E EQUIPAMENTOS DIVI	180.000,00
10.302.1002.1045.0000	EXECUÇÃO DE OBRAS PARA ASSISTÊNCIA HOSPITALAR E AMBULATORIAL	1.000.000,00
10.302.1002.2077.0000	APOIO AO TRATAMENTO FORA DO DOMICÍLIO - TFD	120.000,00
10.302.1002.2078.0000	MANUTENÇÃO DO PROGRAMA MAIS MÉDICOS	15.000,00
10.303.1002.1046.0000	REESTRUTURAÇÃO DA REDE DE ASSISTÊNCIA FARMACÊUTICA	20.000,00
10.303.1002.2079.0000	MANUTENÇÃO DA ASSISTÊNCIA FARMACÊUTICA BÁSICA	373.000,00
10.304.1001.2080.0000	AÇÕES DE VIGILÂNCIA SANITÁRIA	198.000,00
10.305.1001.2081.0000	MANUTENÇÃO DA VIGILÂNCIA EPIDEMIOLÓGICA E AMBIENTAL	185.000,00
10.305.1002.1047.0000	AQUISIÇÃO DE EQUIPAMENTOS PARA VIG ESPIDEMIOLÓGICA E AMBIENTAL	35.000,00



**PREFEITURA MUNICIPAL DE ITAQUITINGA**

AVENIDA ANTONIO CARLOS ALMEIDA - CNPJ:10150076/0001-57

Orçamento Programa - Exercício de 2014

**ANÁLISE DA SAÚDE**

Quadro 17

Page 3

10.305.1002.1048.0000	EXECUÇÃO DE OBRAS PARA VIGILÂNCIA EPIDEMIOLÓGICA E AMBIENTAL	1.000,00
10.306.1002.2082.0000	MANUTENÇÃO DAS AÇÕES DE ALIMENTAÇÃO E NUTRIÇÃO	10.000,00
Total Despesa Fixada à Aplicar		10.983.000,00
<b>DEDUÇÕES</b>		
(-)	Despesa com Inativos e Pensionistas.	0,00
(-)	Recursos de Auxílios, Subvenc e Contrib.	5.414.000,00
(+)	Total Líquido	5.569.000,00
Percentual Fixado à Aplicar		26,19%



**PREFEITURA MUNICIPAL DE ITAQUITINGA**

AVENIDA ANTONIO CARLOS ALMEIDA - CNPJ:10150076/0001-57

Orçamento Programa - Exercício de 2014

RECEITA CORRENTE LIQUIDA - LC 101, ART. 2, Inciso IV

Quadro 20

Page 1

Código	Especificação	Previsão
1000.00.00	RECEITAS CORRENTES	
1100.00.00	RECEITA TRIBUTÁRIA	4.896.000,00
1200.00.00	RECEITAS DE CONTRIBUIÇÕES	1.125.000,00
1300.00.00	RECEITA PATRIMONIAL	1.206.000,00
1500.00.00	RECEITA INDUSTRIAL	1.000,00
1600.00.00	RECEITA DE SERVIÇOS	689.000,00
1700.00.00	TRANSFERÊNCIAS CORRENTES	51.030.000,00
1900.00.00	OUTRAS RECEITAS CORRENTES	992.000,00
9500.00.00	DEDUÇÃO DAS RECEITAS PARA FORMAÇÃO DO FUNDEB	-3.289.400,00
1210.29.00	CONTRIBUIÇÕES PARA O REGIME PRÓPRIO DE PREVIDÊNCIA	-808.000,00
1922.10.00	COMPENSAÇÕES FINANCEIRAS ENTRE O REGIME GERAL E	-25.000,00
<b>TOTAL</b>		<b>55.816.600,00</b>

**Percentual de Gastos com Pessoal****Legislativo**

Despesa com Pessoal 1.150.000,00

Despesa Líquida: 1.150.000,00

Percentual Aplicado: 2,06 %

**Executivo**

Despesa com Pessoal 25.884.700,00

**Deduções**

Categoria	Tipo	Valor
3.1.90.01.00	PR	1.600.000,00
3.1.90.03.00	PR	300.000,00
3.1.90.05.00	PR	50.000,00
3.1.90.91.00	PR	3.000,00
3.1.90.91.00	SD	8.000,00
3.1.90.92.00	NV	8.000,00
3.1.90.92.00	SD	20.000,00

Total 1.989.000,00

Despesa Líquida: 23.895.700,00

Percentual Aplicado: 42,81 %



**PREFEITURA MUNICIPAL DE ITAQUITINGA**

AVENIDA ANTONIO CARLOS ALMEIDA - CNPJ:10150076/0001-57

Orçamento Programa - Exercício de 2014

**DEMONSTRATIVO DA RECEITA E DESPESA SEGUNDO AS CATEGORIAS ECONOMICAS**  
(Inc. II, §1º, Art.2º)

Anexo 01

Page 1

RECEITA		R\$	R\$
<b>RECEITAS CORRENTES</b>			
RECEITA TRIBUTARIA	4.896.000,00		
RECEITAS DE CONTRIBUIÇÕES	1.125.000,00		
RECEITA PATRIMONIAL	1.206.000,00		
RECEITA INDUSTRIAL	1.000,00		
RECEITA DE SERVIÇOS	689.000,00		
TRANSFERÊNCIAS CORRENTES	51.030.000,00		
OUTRAS RECEITAS CORRENTES	992.000,00		
RECEITAS DE CONTRIBUIÇÕES	2.180.000,00		
OUTRAS RECEITAS CORRENTES	25.000,00		
DEDUÇÃO DAS RECEITAS PARA FORMAÇÃO DO FUNDEB	-3.289.400,00		
<b>SUB TOTAL</b>		58.854.600,00	
<b>TOTAL</b>		58.854.600,00	
<b>SUPERAVIT DO ORÇAMENTO CORRENTE</b>			
RECEITAS DE CAPITAL		8.145.600,00	
OPERAÇÕES DE CRÉDITO	175.000,00		
ALIENAÇÃO DE BENS	6.400,00		
TRANSFERÊNCIAS DE CAPITAL	6.962.000,00		
OUTRAS RECEITAS DE CAPITAL	2.000,00		
<b>SUB TOTAL</b>		7.145.400,00	
<b>TOTAL</b>		15.291.000,00	
<b>RESUMO</b>			
RECEITAS CORRENTES	59.939.000,00		
RECEITAS DE CAPITAL	7.145.400,00		
RECEITAS CORRENTES INTRA-ORÇAMENTARIAS	2.205.000,00		
DEDUÇÃO DAS RECEITAS	-3.289.400,00		
<b>TOTAL DE RECEITAS</b>		66.000.000,00	
<b>TOTAL</b>		66.000.000,00	

DESPESA		R\$	R\$
<b>DESPESAS CORRENTES</b>			
PESSOAL E ENCARGOS SOCIAIS	27.034.700,00		
JUROS E ENCARGOS DA DÍVIDA	32.300,00		
OUTRAS DESPESAS CORRENTES	23.642.000,00		
<b>SUB TOTAL</b>		50.709.000,00	
<b>SUPERAVIT DO ORÇAMENTO CORRENTE</b>		8.145.600,00	
<b>TOTAL</b>		58.854.600,00	
<b>DESPESAS DE CAPITAL</b>			
INVESTIMENTOS	13.110.000,00		
INVERSOES FINANCEIRAS	100.000,00		
AMORTIZAÇÃO DA DÍVIDA	1.030.000,00		
<b>SUB TOTAL</b>		14.240.000,00	
RESERVA DO RPPS		551.000,00	
RESERVA DE CONTINGENCIA		500.000,00	
<b>TOTAL</b>		15.291.000,00	
<b>RESUMO</b>			
DESPESAS CORRENTES	50.709.000,00		
DESPESAS DE CAPITAL	14.240.000,00		
RESERVA DE CONTINGENCIA	1.051.000,00		
<b>TOTAL DE DESPESA</b>		66.000.000,00	
<b>TOTAL</b>		66.000.000,00	



**PREFEITURA MUNICIPAL DE ITAQUITINGA**

AVENIDA ANTONIO CARLOS ALMEIDA - CNPJ:10150076/0001-57

Orçamento Programa - Exercício de 2014

**PREVISÃO DA RECEITA**

Anexo 02

Page 1

Código	Especificação	F.R.	Desdobramento	SubCategoria Fonte	Categoria Econômica
1000.00.00	RECEITAS CORRENTES				59.939.000,00
1100.00.00	RECEITA TRIBUTÁRIA			4.896.000,00	
1110.00.00	IMPOSTOS			4.071.000,00	
1112.00.00	IMPOSTOS SOBRE O PATRIMÔNIO E A RENDA		756.000,00		
1112.02.00	IPTU		55.000,00		
1112.02.01	IMPOSTO PREDIAL		50.000,00		
1112.02.02	IMPOSTO TERRITORIAL URBANO		5.000,00		
1112.04.00	IMPOSTO SOBRE A RENDA E PROVENTOS DE QUALQUE		691.000,00		
1112.04.31	IRRF SOBRE RENDIMENTOS DO TRABALHO		450.000,00		
1112.04.34	IRRF - OUTROS RENDIMENTOS		241.000,00		
1112.08.00	ITBI - BENS IMÓVEIS E DIREITOS REAIS S/ IMÓVEIS		10.000,00		
1113.00.00	IMPOSTOS SOBRE A PRODUÇÃO E A CIRCULAÇÃO		3.315.000,00		
1113.05.00	ISS		3.315.000,00		
1113.05.01	ISSQN - PESSOAS JURÍDICAS		2.500.000,00		
1113.05.02	ISSQN - PESSOAS FÍSICAS		800.000,00		
1113.05.03	SIMPLES NACIONAL - SNA		15.000,00		
1120.00.00	TAXAS			545.000,00	
1121.00.00	TAXAS PELO EXERCÍCIO DO PODER DE POLÍCIA		283.000,00		
1121.17.00	TAXA DE FISCALIZAÇÃO DE VIGILÂNCIA SANITÁRIA		5.000,00		
1121.21.00	TAXA DE CONTROLE E FISCALIZAÇÃO AMBIENTAL		200.000,00		
1121.25.00	TAXA DE LICENÇA FUNCIONAMENTO ESTABEL. COM,IND		5.000,00		
1121.26.00	TAXA DE PUBLICIDADE COMERCIAL		1.000,00		
1121.27.00	TAXA DE APREENSÃO E DEPÓSITO		1.000,00		
1121.28.00	TAXA DE FUNCIONAMENTO ESTABELECIMENTOS EM HOI		1.000,00		
1121.29.00	TAXA DE LICENÇA PARA EXECUÇÃO DE OBRAS		40.000,00		
1121.30.00	TAXA DE AUTORIZAÇÃO DE FUNCIONAMENTO DE TRANSF		1.000,00		
1121.31.00	TAXA DE UTILIZAÇÃO DE ÁREA DE DOMÍNIO PÚBLICO		14.000,00		
1121.32.00	TAXA DE APROVAÇÃO DO PROJETO DE CONSTRUÇÃO CIV		1.000,00		
1121.35.00	TAXA DE ALINHAMENTO E NIVELAMENTO		1.000,00		
1121.36.00	TAXA DE APREENSÃO, DEPÓSITO OU LIBERAÇÃO DE ANIM		1.000,00		
1121.99.00	OUTRAS TAXAS PELO EXERCÍCIO DO PODER DE POLÍCIA		12.000,00		
1122.00.00	TAXAS PELA PRESTAÇÃO DE SERVIÇOS		262.000,00		
1122.12.00	EMOLUMENTOS E CUSTAS PROCESSUAIS ADMINISTRATI		1.000,00		
1122.12.01	EMOLUMENTOS E CUSTAS DE APRECIÇÃO DE ATOS E O		1.000,00		
1122.21.00	TAXAS DE SERVIÇOS CADASTRAIS		2.000,00		
1122.28.00	TAXA DE CEMITÉRIOS		1.000,00		
1122.90.00	TAXA DE LIMPEZA PÚBLICA		1.000,00		
1122.99.00	OUTRAS TAXAS PELA PRESTAÇÃO DE SERVIÇOS		257.000,00		
1122.99.01	TAXAS DE TERMINAL RODOVIÁRIO		10.000,00		
1122.99.02	TAXAS CORRESPONDENTE A CERTIDÃO DE REGULARIZA		20.000,00		
1122.99.03	TAXAS DE EXPEDIENTE		10.000,00		
1122.99.04	TAXAS DE SERVIÇOS URBANOS		150.000,00		
1122.99.05	TAXAS DE SERVIÇOS DE FEIRAS LIVRES		60.000,00		
1122.99.06	TAXAS DE SERVIÇOS DE MATADOUROS		5.000,00		
1122.99.99	TAXAS DIVERSAS		2.000,00		
1130.00.00	CONTRIBUIÇÃO DE MELHORIA			280.000,00	
1130.01.00	CONTR MELHORIA P/ EXPANSÃO REDE ÁGUA POTÁVEL E		80.000,00		
1130.02.00	CONTR MELHORIA P/ EXPANSÃO REDE ILUMINAÇÃO PÚBLI		80.000,00		
1130.03.00	CONTR MELHORIA P/ EXPANSÃO REDE DE ILUMINAÇÃO P		20.000,00		
1130.04.00	CONTR DE MELHORIA P/ PAVIMENTAÇÃO E OBRAS COMP		80.000,00		
1130.99.00	OUTRAS CONTRIBUIÇÕES DE MELHORIA		20.000,00		
1200.00.00	RECEITAS DE CONTRIBUIÇÕES			1.125.000,00	
1210.00.00	CONTRIBUIÇÕES SOCIAIS			815.000,00	
1210.29.00	CONTRIBUIÇÕES PARA O REGIME PRÓPRIO DE PREVIDENC		808.000,00		
1210.29.07	CONTRIBUIÇÃO DO SERVIDOR ATIVO CIVIL P/ O RPPS		803.000,00		



**PREFEITURA MUNICIPAL DE ITAQUITINGA**

AVENIDA ANTONIO CARLOS ALMEIDA - CNPJ:10150076/0001-57

Orçamento Programa - Exercício de 2014

**PREVISÃO DA RECEITA**

Anexo 02

Page 2

Código	Especificação	F.R.	Desdobramento	SubCategoria Fonte	Categoria Econômica
1210.29.09	CONTRIBUIÇÕES DO SERVIDOR INATIVO CIVIL P/ O RPPS		5.000,00		
1210.30.00	Contrib Prevs p/ o Regime Geral de Previdência Social		7.000,00		
1210.30.99	OUTRAS CONTRIBUIÇÕES PREVIDENCIÁRIAS		7.000,00		
1220.00.00	CONTRIBUIÇÕES DE INTERVENÇÃO NO DOMÍNIO ECONÔMICO			60.000,00	
1220.99.00	OUTRAS CONTRIBUIÇÕES ECONÔMICAS		60.000,00		
1230.00.00	CONTRIBUIÇÃO PARA O CUSTEIO DO SERVIÇO DE ILUMINAÇÃO			250.000,00	
1230.00.00	CONTRIBUIÇÃO PARA O CUSTEIO DO SERVIÇO DE ILUMINAÇÃO		250.000,00		
1300.00.00	RECEITA PATRIMONIAL			1.206.000,00	
1310.00.00	RECEITAS IMOBILIÁRIAS			16.000,00	
1311.00.00	ALUGUÉIS		8.000,00		
1311.00.00	ALUGUÉIS		8.000,00		
1312.00.00	ARRENDAMENTOS		2.000,00		
1312.00.00	ARRENDAMENTOS		2.000,00		
1313.00.00	FOROS		2.000,00		
1313.00.00	FOROS		2.000,00		
1314.00.00	LAUDÁMIOS		2.000,00		
1314.00.00	LAUDÁMIOS		2.000,00		
1319.00.00	OUTRAS RECEITAS IMOBILIÁRIAS		2.000,00		
1319.00.00	OUTRAS RECEITAS IMOBILIÁRIAS		2.000,00		
1320.00.00	RECEITAS DE VALORES MOBILIÁRIOS			1.183.000,00	
1325.00.00	REMUNERAÇÃO DE DEPÓSITOS BANCÁRIOS		1.033.000,00		
1325.01.00	REMUNERAÇÃO DE DEPÓSITOS DE RECURSOS VINCULADOS		1.006.000,00		
1325.01.01	REC.REMUNERAÇÃO DE DEP.BANCÁRIOS RECUR.VINC.-R		800.000,00		
1325.01.02	REC.REMUNERAÇÃO DE DEP.BANCÁRIOS DE RECUR.VINC		30.000,00		
1325.01.03	REC.REMUNERAÇÃO DEP.BANCÁRIOS DE RECUR.VINC.-FL		20.000,00		
1325.01.05	REC.REMUNERAÇÃO DEP.BANCÁRIOS DE RECURSOS VINC		40.000,00		
1325.01.09	REC.REMUNERAÇÃO DE DEP.BANCÁRIOS DE RECURSOS		6.000,00		
1325.01.10	REC.REMUNERAÇÃO DE DEP.BANCÁRIOS DE RECURSOS		30.000,00		
1325.01.99	REC.REMUNERAÇÃO OUTROS DEPÓSITOS BANCÁRIOS RE		80.000,00		
1325.02.00	REMUNERAÇÃO DE DEPÓSITOS DE RECURSOS NÃO VINCULADOS		27.000,00		
1325.02.01	RECEITA DE REMUNERAÇÃO DE DEPÓSITOS DE POUPANÇAS		20.000,00		
1325.02.99	REMUNERAÇÃO DE OUTROS DEPÓSITOS DE RECURSOS NÃO VINCULADOS		5.000,00		
1325.02.99	REMUNERAÇÃO DE OUTROS DEPÓSITOS DE RECURSOS NÃO VINCULADOS		2.000,00		
1328.00.00	REMUNERAÇÃO DOS INVESTIMENTOS DO REGIME PRÓPRIO		150.000,00		
1328.10.00	REMUNERAÇÃO DOS INVESTIMENTOS DO RPPS EM RENDIMENTO		150.000,00		
1328.10.01	REMUNERAÇÃO DOS INVESTIMENTOS DO RPPS FUNDO FIDUCIÁRIO		150.000,00		
1390.00.00	OUTRAS RECEITAS PATRIMONIAIS			7.000,00	
1390.00.00	OUTRAS RECEITAS PATRIMONIAIS		7.000,00		
1500.00.00	RECEITA INDUSTRIAL			1.000,00	
1520.00.00	RECEITA DA INDÚSTRIA DE TRANSFORMAÇÃO			1.000,00	
1520.99.00	OUTRAS RECEITAS DA INDÚSTRIA DE TRANSFORMAÇÃO		1.000,00		
1600.00.00	RECEITA DE SERVIÇOS			689.000,00	
1600.05.00	SERVIÇOS DE SAÚDE		677.000,00		
1600.05.01	SERVIÇOS HOSPITALARES		375.000,00		
1600.05.02	SERV.REG.ANÁLISE E CONTROLE DE PROD.SUJ.NORMAS		1.000,00		
1600.05.03	SERVIÇOS RADIOLÓGICOS E LABORATORIAIS		1.000,00		
1600.05.10	SERVIÇOS AMBULATORIAIS		200.000,00		
1600.05.99	OUTROS SERVIÇOS DE SAÚDE		100.000,00		
1600.13.00	SERVIÇOS ADMINISTRATIVOS		6.000,00		
1600.13.01	SERVIÇOS DE INSCRIÇÃO EM CONCURSOS PÚBLICOS		1.000,00		
1600.13.02	SERVIÇOS DE VENDA DE EDITAIS		1.000,00		
1600.13.04	SERVIÇOS DE EXPEDIÇÃO DE CERTIFICADOS		1.000,00		
1600.13.06	SERVIÇOS DE FORNECIMENTO DE LISTAGENS		1.000,00		
1600.13.07	SERVIÇOS DE FOTOCOPIAS OU COPIAS HELIOGRÁFICAS		1.000,00		
1600.13.99	OUTROS SERVIÇOS ADMINISTRATIVOS		1.000,00		



**PREFEITURA MUNICIPAL DE ITAQUITINGA**

AVENIDA ANTONIO CARLOS ALMEIDA - CNPJ:10150076/0001-57

Orçamento Programa - Exercício de 2014

**PREVISÃO DA RECEITA**

Anexo 02

Page 3

Código	Especificação	F.R.	Desdobramento	SubCategoria Fonte	Categoria Econômica
1600.29.00	SERVIÇOS DE CADASTRAMENTO DE FORNECEDORES		1.000,00		
1600.44.00	SERVIÇOS DE ABATE DE ANIMAIS		1.000,00		
1600.46.00	SERVIÇOS DE CEMITÉRIO		1.000,00		
1600.99.00	OUTROS SERVIÇOS		3.000,00		
1700.00.00	TRANSFERÊNCIAS CORRENTES			51.030.000,00	
1720.00.00	TRANSFERÊNCIAS INTERGOVERNAMENTAIS			49.889.000,00	
1721.00.00	TRANSFERÊNCIAS DA UNIÃO		34.859.000,00		
1721.01.00	PARTICIPAÇÃO NA RECEITA DA UNIÃO		13.025.000,00		
1721.01.02	COTA-PARTE DO FPM		13.000.000,00		
1721.01.05	COTA-PARTE DO ITR		25.000,00		
1721.22.00	TRANSFERÊNCIA DA COMPENSAÇÃO FINANCEIRA PELA E		15.132.000,00		
1721.22.30	COTA-PARTE ROYALTIES COMP.FINANC.PRODUÇÃO PETR		14.960.000,00		
1721.22.70	COTA-PARTE DO FUNDO ESPECIAL DO PETRÓLEO - FEP		170.000,00		
1721.22.90	OUTRAS TRANSF DECORRENTES DE COMP FINANC EXPL		2.000,00		
1721.33.00	TRANSFERÊNCIA DE RECURSOS DO - SUS - REPASSES FI		3.800.000,00		
1721.33.13	PROGRAMA DE MELHORIA DO ACESSO E DA QUALIDADE		650.000,00		
1721.33.20	ATENÇÃO DE MAC. AMBULATORIAL E HOSPITALAR		400.000,00		
1721.34.00	TRANSFERÊNCIAS DE RECURSOS DO FUNDO NACIONAL I		850.000,00		
1721.34.01	PISO BÁSICO FIXO		100.000,00		
1721.34.02	PAC - PROGRAMA DE AÇÃO CONTINUADA		50.000,00		
1721.34.03	PISO BÁSICO VARIÁVEL		100.000,00		
1721.34.05	PROGRAMA AO PORTADOR DE DEFICIÊNCIA		20.000,00		
1721.34.08	IGD - ÍNDICE DE GESTÃO DESCENTRALIZADA		130.000,00		
1721.34.09	CRAS - CENTRO DE REFERÊNCIA DE ASSISTÊNCIA SOCIA		90.000,00		
1721.34.10	CREAS - CENTRO DE REF. ESPECIALIZADO DE ASSISTÊN		50.000,00		
1721.34.11	PROTEÇÃO SOCIAL BÁSICA PARA CRIANÇA		20.000,00		
1721.34.12	SCFV - SERVIÇO DE CONVIVÊNCIA E FORTALECIMENTO C		250.000,00		
1721.34.99	OUTRAS TRANSFERÊNCIA DO FNAS		40.000,00		
1721.35.00	TRANSFERÊNCIAS DE RECURSOS DO FUNDO NACIONAL I		1.540.000,00		
1721.35.01	TRANSFERÊNCIAS DO SALÁRIO-EDUCAÇÃO		480.000,00		
1721.35.02	TRANSFERÊNCIAS DIRETAS DO FNDE REFERENTES AO P		10.000,00		
1721.35.03	TRANSFERÊNCIAS DIRETAS DO FNDE REFERENTES AO P		700.000,00		
1721.35.04	TRANSFERÊNCIAS DIRETAS DO FNDE REFERENTES AO P		250.000,00		
1721.35.99	OUTRAS TRANSFERÊNCIAS DIRETAS DO FNDE		100.000,00		
1721.36.00	TRANSFERÊNCIA FINANCEIRA DO ICMS DESONERAÇÃO L.		12.000,00		
1721.99.00	OUTRAS TRANSFERÊNCIAS DA UNIÃO		500.000,00		
1721.99.01	APOIO FINANCEIRO AOS MUNICIPIOS		200.000,00		
1721.99.99	OUTRAS TRANSFERÊNCIAS DA UNIÃO		300.000,00		
1722.00.00	TRANSFERÊNCIAS DOS ESTADOS		4.930.000,00		
1722.01.00	PARTICIPAÇÃO NA RECEITA DOS ESTADOS		4.170.000,00		
1722.01.01	COTA-PARTE DO ICMS		3.000.000,00		
1722.01.02	COTA-PARTE DO IPVA		400.000,00		
1722.01.04	COTA-PARTE DO IPI SOBRE EXPORTAÇÃO		10.000,00		
1722.01.13	COTA-PARTE DA CIDE		60.000,00		
1722.01.99	OUTRAS PARTICIPAÇÕES NA RECEITA DOS ESTADOS		700.000,00		
1722.22.00	TRANSFERÊNCIA DA COTA-PARTE DA COMPENSAÇÃO FIN		10.000,00		
1722.22.90	OUTRAS TRANSFERÊNCIAS DECORRENTES COMPENSAÇ		10.000,00		
1722.33.00	TRANSF.RECUR.ESTADO P/PROG.SAÚDE REPASSE FUND		140.000,00		
1722.33.01	TRANSF.RECUR.ESTADO P/PROG.SAÚDE REPASSE FUND		140.000,00		
1722.99.00	OUTRAS TRANSFERÊNCIAS DOS ESTADOS		610.000,00		
1722.99.01	FUNDO DE DESENVOLVIMENTO SOCIAL - FDS		10.000,00		
1722.99.99	OUTRAS TRANSFERÊNCIAS DOS ESTADOS		600.000,00		
1724.00.00	TRANSFERÊNCIAS MULTIGOVERNAMENTAIS		9.900.000,00		
1724.01.00	TRANSF.RECUR.FUNDEB E VALORIZ. PROFISSIONAIS EDI		8.500.000,00		
1724.02.00	TRANSF.RECURSOS DA COMPLEMENTAÇÃO DA UNIÃO AC		1.400.000,00		



**PREFEITURA MUNICIPAL DE ITAQUITINGA**

AVENIDA ANTONIO CARLOS ALMEIDA - CNPJ:10150076/0001-57

Orçamento Programa - Exercício de 2014

**PREVISÃO DA RECEITA**

Anexo 02

Page 4

Código	Especificação	F.R.	Desdobramento	SubCategoria Fonte	Categoria Econômica
1730.00.00	TRANSFERÊNCIAS DE INSTITUIÇÕES PRIVADAS			15.000,00	
1730.00.00	TRANSFERÊNCIAS DE INSTITUIÇÕES PRIVADAS		10.000,00		
1730.01.00	TRANSFERÊNCIAS DE INSTITUIÇÕES PRIVADAS		5.000,00		
1750.00.00	TRANSFERÊNCIAS DE PESSOAS			10.000,00	
1750.00.00	TRANSFERÊNCIAS DE PESSOAS		5.000,00		
1750.01.00	TRANSFERÊNCIAS DE PESSOAS		5.000,00		
1760.00.00	TRANSFERÊNCIAS DE CONVÊNIOS			1.316.000,00	
1761.00.00	TRANSFERÊNCIAS DE CONVÊNIOS DA UNIÃO E DE SUAS I		230.000,00		
1761.02.00	TRANSF.CONVÊNIOS DA UNIÃO DESTINADAS A PROGRAM		100.000,00		
1761.03.00	TRANSF.CONVÊNIOS DA UNIÃO DESTINADAS A PROG.ASE		10.000,00		
1761.99.00	OUTRAS TRANSFERÊNCIAS DE CONVÊNIOS DA UNIÃO		120.000,00		
1761.99.99	OUTRAS TRANSFERÊNCIAS DE CONVÊNIOS DA UNIÃO - PI		120.000,00		
1762.00.00	TRANSFERÊNCIA DE CONVÊNIOS DOS ESTADOS E DO DIS		1.085.000,00		
1762.02.00	TRANSF.CONV.ESTADOS DESTINADAS PROGRAMA EDUC		80.000,00		
1762.02.01	PROGRAMA A CAMINHO DA ESCOLA		80.000,00		
1762.99.00	OUTRAS TRANSFERÊNCIAS DE CONVÊNIO DOS ESTADOS		1.005.000,00		
1762.99.01	OUTRAS TRANSFERÊNCIAS DE CONVÊNIO DOS ESTADOS		5.000,00		
1762.99.99	OUTRAS TRANSFERÊNCIAS DE CONVÊNIO DOS ESTADOS		1.000.000,00		
1764.00.00	TRANSF.DE CONVÊNIOS DE INSTITUIÇÕES PRIVADAS		1.000,00		
1764.00.00	TRANSF.DE CONVÊNIOS DE INSTITUIÇÕES PRIVADAS		1.000,00		
1900.00.00	OUTRAS RECEITAS CORRENTES			992.000,00	
1910.00.00	MULTAS E JUROS DE MORA			54.000,00	
1911.00.00	MULTAS E JUROS DE MORA DOS TRIBUTOS		9.000,00		
1911.38.00	MULTAS E JUROS DE MORA DO IPTU		2.000,00		
1911.39.00	MULTAS E JUROS DE MORA DO ITBI		1.000,00		
1911.40.00	MULTAS E JUROS DE MORA DO ISS		2.000,00		
1911.99.00	MULTAS E JUROS DE MORA DE OUTROS TRIBUTOS		4.000,00		
1912.00.00	MULTAS E JUROS DE MORA DAS CONTRIBUIÇÕES		10.000,00		
1912.29.00	MULTAS E JUROS DE MORA DAS CONTRIBUIÇÕES PARA C		10.000,00		
1912.29.02	MULTAS E JUROS DE MORA DA CONTRIBUIÇÃO DO SERVI		10.000,00		
1913.00.00	MULTA E JUROS DE MORA DA DÍVIDA ATIVA DOS TRIBUT		28.000,00		
1913.11.00	MULTAS E JUROS DE MORA DA DÍVIDA ATIVA DO IPTU		20.000,00		
1913.12.00	MULTAS E JUROS DE MORA DA DÍVIDA ATIVA DO ITBI		3.000,00		
1913.13.00	MULTAS E JUROS DE MORA DA DÍVIDA ATIVA DO ISS		3.000,00		
1913.99.00	MULTAS E JUROS DE MORA DA DÍVIDA ATIVA DE OUTROS		2.000,00		
1919.00.00	MULTAS DE OUTRAS ORIGENS		7.000,00		
1919.27.00	MULTAS E JUROS PREVISTOS EM CONTRATOS		2.000,00		
1919.99.00	OUTRAS MULTAS		5.000,00		
1919.99.01	OUTRAS MULTAS		2.000,00		
1919.99.02	MULTAS PREVISTAS NA LEGIS SOBRE DEFESA DOS DIRE		3.000,00		
1920.00.00	INDENIZAÇÕES E RESTITUIÇÕES			92.000,00	
1921.00.00	INDENIZAÇÕES		25.000,00		
1921.06.00	INDENIZAÇÕES POR DANOS CAUSADOS AO PATRIMÔNIO F		1.000,00		
1921.99.00	OUTRAS INDENIZAÇÕES		24.000,00		
1921.99.01	OUTRAS INDENIZAÇÕES - PM		8.000,00		
1921.99.02	OUTRAS INDENIZAÇÕES - FMS		5.000,00		
1921.99.03	OUTRAS INDENIZAÇÕES - FMAS		5.000,00		
1921.99.04	OUTRAS INDENIZAÇÕES - RPPS FINANCEIRO		5.000,00		
1921.99.05	OUTRAS INDENIZAÇÕES - FUMDECA		1.000,00		
1922.00.00	RESTITUIÇÕES		67.000,00		
1922.10.00	COMPENSAÇÕES FINANCEIRAS ENTRE O REGIME GERAL		25.000,00		
1922.10.01	COMPENSAÇÕES FINANCEIRAS ENTRE O REGIME GERAL		25.000,00		
1922.99.00	OUTRAS RESTITUIÇÕES		42.000,00		
1922.99.01	OUTRAS RESTITUIÇÕES - PREFEITURA		20.000,00		
1922.99.02	OUTRAS RESTITUIÇÕES - FMS		10.000,00		



**PREFEITURA MUNICIPAL DE ITAQUITINGA**

AVENIDA ANTONIO CARLOS ALMEIDA - CNPJ:10150076/0001-57

Orçamento Programa - Exercício de 2014

**PREVISÃO DA RECEITA**

Anexo 02

Page 5

Código	Especificação	F.R.	Desdobramento	SubCategoria Fonte	Categoria Econômica
1922.99.03	OUTRAS RESTITUIÇÕES - FMAS		5.000,00		
1922.99.04	OUTRAS RESTITUIÇÕES - FMCA		2.000,00		
1922.99.05	OUTRAS RESTITUIÇÕES - RPPS FINANCEIRO		5.000,00		
1930.00.00	RECEITA DA DÍVIDA ATIVA			725.000,00	
1931.00.00	RECEITA DA DÍVIDA ATIVA TRIBUTÁRIA		723.000,00		
1931.11.00	RECEITA DA DÍVIDA ATIVA DO IPTU		700.000,00		
1931.12.00	RECEITA DA DÍVIDA ATIVA DO ITBI		8.000,00		
1931.13.00	RECEITA DA DÍVIDA ATIVA DO ISS		5.000,00		
1931.98.00	RECEITA DA DÍVIDA ATIVA DAS CONTRIBUIÇÕES DE MELH		5.000,00		
1931.99.00	RECEITA DA DÍVIDA ATIVA DE OUTROS TRIBUTOS		5.000,00		
1932.00.00	RECEITA DA DÍVIDA ATIVA NÃO TRIBUTÁRIA		2.000,00		
1932.99.00	Receita da Dívida Ativa Não Tributária de Outras Receitas		2.000,00		
1932.99.01	REC DÍVIDA ATIVA NÃO-TRIBUTÁRIA OUTRAS RECEITAS -		2.000,00		
1940.00.00	REC.APORTES PERÍOD.P/AMORTIZAÇÃO DÉFICIT AUTORIAL			50.000,00	
1940.00.00	REC.APORTES PERÍOD.P/AMORTIZAÇÃO DÉFICIT AUTORIAL		50.000,00		
1990.00.00	RECEITAS DIVERSAS			71.000,00	
1990.99.00	OUTRAS RECEITAS		71.000,00		
1990.99.01	OUTRAS RECEITAS		5.000,00		
1990.99.02	OUTRAS RECEITAS - FUMDECA		1.000,00		
1990.99.03	OUTRAS RESTITUIÇÕES - FMS		5.000,00		
1990.99.99	OUTRAS RECEITAS - PREFEITURA		60.000,00		
2000.00.00	RECEITAS DE CAPITAL				7.145.400,00
2100.00.00	OPERAÇÕES DE CRÉDITO			175.000,00	
2110.00.00	OPERAÇÕES DE CRÉDITO INTERNAS			175.000,00	
2114.00.00	OPERAÇÕES DE CRÉDITO INTERNAS - CONTRATUAIS		75.000,00		
2114.01.00	OP.CRÉDITO INTERNAS P/PROGRAMAS DE EDUCAÇÃO		60.000,00		
2114.05.00	OP.CRÉDITO INTERNAS P/PROG.MODERNIZAÇÃO ADM.Púb		15.000,00		
2119.00.00	OUTRAS OPERAÇÕES DE CRÉDITO INTERNAS		100.000,00		
2119.00.00	OUTRAS OPERAÇÕES DE CRÉDITO INTERNAS		100.000,00		
2200.00.00	ALIENAÇÃO DE BENS			6.400,00	
2210.00.00	ALIENAÇÃO DE BENS MÓVEIS			4.000,00	
2219.00.00	ALIENAÇÃO DE OUTROS BENS MÓVEIS		4.000,00		
2219.00.00	ALIENAÇÃO DE OUTROS BENS MÓVEIS		4.000,00		
2220.00.00	ALIENAÇÃO DE BENS IMÓVEIS			2.400,00	
2229.00.00	ALIENAÇÃO DE OUTROS BENS IMÓVEIS		2.400,00		
2229.00.00	ALIENAÇÃO DE OUTROS BENS IMÓVEIS		2.400,00		
2400.00.00	TRANSFERÊNCIAS DE CAPITAL			6.962.000,00	
2420.00.00	TRANSFERÊNCIAS INTERGOVERNAMENTAIS			1.509.000,00	
2421.00.00	TRANSFERÊNCIAS DA UNIÃO		801.000,00		
2421.01.00	TRANSFERÊNCIAS DE RECURSOS DO SUS		500.000,00		
2421.02.00	TRANSFERÊNCIAS DE RECURSOS DESTINADOS A PROG		1.000,00		
2421.99.00	OUTRAS TRANSFERÊNCIAS DA UNIÃO		300.000,00		
2421.99.00	OUTRAS TRANSFERÊNCIAS DA UNIÃO		100.000,00		
2421.99.00	OUTRAS TRANSFERÊNCIAS DA UNIÃO		200.000,00		
2422.00.00	TRANSFERÊNCIAS DOS ESTADOS		708.000,00		
2422.02.00	TRANSFERÊNCIAS DE RECURSOS DESTINADOS A PROG		8.000,00		
2422.99.00	OUTRAS TRANSFERÊNCIAS DOS ESTADOS		700.000,00		
2430.00.00	TRANSFERÊNCIAS DE INSTITUIÇÕES PRIVADAS			1.000,00	
2430.00.00	TRANSFERÊNCIAS DE INSTITUIÇÕES PRIVADAS		1.000,00		
2470.00.00	TRANSFERÊNCIAS DE CONVÊNIOS			5.452.000,00	
2471.00.00	TRANSFERÊNCIA DE CONVÊNIOS DA UNIÃO E DE SUAS EF		5.000.000,00		
2471.01.00	TRANSFERÊNCIAS DE CONVÊNIO DA UNIÃO PARA O SUS		200.000,00		
2471.02.00	TRANSF.CONV.UNIÃO DESTINADAS A PROGRAMAS DE EC		300.000,00		
2471.03.00	TRANSF.CONV.UNIÃO DESTINADAS A PROGRAMA SANEAM		2.000.000,00		
2471.05.00	TRANSF.CONV.UNIÃO DESTINADAS A PROG. INFRA-ESTR		500.000,00		



**PREFEITURA MUNICIPAL DE ITAQUITINGA**

AVENIDA ANTONIO CARLOS ALMEIDA - CNPJ:10150078/0001-57

Orçamento Programa - Exercício de 2014

**PREVISÃO DA RECEITA**

Anexo 02

Page 6

Código	Especificação	F.R.	Desdobramento	SubCategoria Fonte	Categoria Econômica
2471.99.00	OUTRAS TRANSFERÊNCIAS DE CONVÊNIOS DA UNIÃO		2.000.000,00		
2472.00.00	TRANSFERÊNCIAS DE CONVÊNIOS DOS ESTADOS E DO D		452.000,00		
2472.01.00	TRANSF.CONVÊNIOS DOS ESTADOS PARA O SUS		50.000,00		
2472.02.00	TRANSF.CONV.ESTADOS DESTINADAS A PROGRAMA DE		1.000,00		
2472.03.00	TRANSF.CONV.ESTADOS DESTINADAS A PROG.SANEAME		1.000,00		
2472.05.00	TRANSF.CONV.ESTADOS DESTINADAS PROG.INFRA-ESTR		200.000,00		
2472.99.00	OUTRAS TRANSFERÊNCIAS DE CONVÊNIO DOS ESTADOS		200.000,00		
2500.00.00	OUTRAS RECEITAS DE CAPITAL			2.000,00	
2590.00.00	OUTRAS RECEITAS			2.000,00	
2590.00.00	OUTRAS RECEITAS		2.000,00		
9000.00.00	DEDUÇÃO DAS RECEITAS				-3.289.400,00
9500.00.00	DEDUÇÃO DAS RECEITAS PARA FORMAÇÃO DO FUNDEB			-3.289.400,00	
9510.00.00	DEDUÇÃO DAS RECEITAS PARA FORMAÇÃO DO FUNDEB			-3.289.400,00	
9510.00.00	DEDUÇÃO DAS RECEITAS PARA FORMAÇÃO DO FUNDEB		-3.289.400,00		
Total das Receitas (exceto Intra-Orçamentárias)					63.795.000,00

7000.00.00	RECEITAS CORRENTES INTRA-ORÇAMENTÁRIAS	Label100			2.205.000,00
7200.00.00	RECEITAS DE CONTRIBUIÇÕES	Label100		2.180.000,00	
7210.00.00	CONTRIBUIÇÕES SOCIAIS	Label100		2.180.000,00	
7210.29.00	CONTRIBUIÇÕES PARA O REGIME PRÓPRIO DE PREVIDÂNCIA	Label100	2.180.000,00		
7210.29.01	CONTRIBUIÇÃO PATRONAL DO SERVIDOR ATIVO CIVIL P/C	Label100	1.700.000,00		
7210.29.15	CONTRIB.PREVIDENCIÁRIA EM REGIME DE PARCELAMEN	Label100	480.000,00		
7900.00.00	OUTRAS RECEITAS CORRENTES	Label100		25.000,00	
7910.00.00	MULTAS E JUROS DE MORA	Label100		25.000,00	
7912.00.00	MULTAS E JUROS DE MORA DAS CONTRIBUIÇÕES	Label100	25.000,00		
7912.29.00	MULTAS E JUROS DE MORA DAS CONTRIBUIÇÕES PARA C	Label100	10.000,00		
7912.29.01	MULTAS E JUROS DE MORA DA CONTRIBUIÇÃO PATRONA	Label100	10.000,00		
7912.99.00	MULTAS E JUROS DE MORA DE OUTRAS CONTRIBUIÇÕES	Label100	15.000,00		
7912.99.01	MULTAS E JUROS DE MORA DE OUTRAS CONTRIBUIÇÕES	Label100	15.000,00		
Total das Receitas (Intra-Orçamentárias)					2.205.000,00

Total Geral das Receitas					66.000.000,00
--------------------------	--	--	--	--	---------------



**PREFEITURA MUNICIPAL DE ITAQUITINGA**

AVENIDA ANTONIO CARLOS ALMEIDA - CNPJ:10150076/0001-57

Orçamento Programa - Exercício de 2014

Anexo 02

Page 1

Orçamentario

**NATUREZA DA DESPESA - CONSOLIDAÇÃO GERAL**

Código	Especificação	Elemento	Modalidade	Grupo	Categoria Econômica
30.00.00	DESPESAS CORRENTES				50.708.000,00
31.00.00	PESSOAL E ENCARGOS SOCIAIS			27.034.700,00	
31.90.00	APLICAÇÕES DIRETAS		25.167.700,00		
31.90.01	APOSENTADORIAS, RESERVA REMUNERADA E REFORMAS	1.600.000,00			
31.90.03	PENSÕES	300.000,00			
31.90.04	CONTRATAÇÃO POR TEMPO DETERMINADO	7.133.000,00			
31.90.05	OUTROS BENEFÍCIOS PREVIDENCIÁRIOS	50.000,00			
31.90.11	VENCIMENTOS E VANTAGENS FIXAS - PESSOAL CIVIL	13.731.000,00			
31.90.13	OBRIGAÇÕES PATRONAIS	2.008.500,00			
31.90.16	OUTRAS DESPESAS VARIÁVEIS - PESSOAL CIVIL	281.200,00			
31.90.91	SENTENÇAS JUDICIAIS	11.000,00			
31.90.92	DESPESAS DE EXERCÍCIOS ANTERIORES	28.000,00			
31.90.96	RESSARCIMENTO DE DESPESAS DE PESSOAL REQUISITADO	25.000,00			
31.91.00	APLICAÇÕES DIRETAS- INTRA-ORÇAMENTÁRIAS		1.867.000,00		
31.91.13	OBRIGAÇÕES PATRONAIS	1.867.000,00			
32.00.00	JUROS E ENCARGOS DA DÍVIDA			32.300,00	
32.00.00	APLICAÇÕES DIRETAS		7.300,00		
32.90.21	JUROS SOBRE A DÍVIDA POR CONTRATO	7.300,00			
32.91.00	APLICAÇÕES DIRETAS- INTRA-ORÇAMENTÁRIAS		25.000,00		
32.91.21	JUROS SOBRE A DÍVIDA POR CONTRATO	20.000,00			
32.91.22	OUTROS ENCARGOS SOBRE A DÍVIDA POR CONTRATO	5.000,00			
33.00.00	OUTRAS DESPESAS CORRENTES			23.642.000,00	
33.50.00	TRANSFERÊNCIAS A INSTITUIÇÕES PRIVADAS SEM FINS LUCRATIVOS		2.000,00		
33.50.43	SUBVENÇÕES SOCIAIS	2.000,00			
33.90.00	APLICAÇÕES DIRETAS		23.560.000,00		
33.90.14	DIÁRIAS - PESSOAL CIVIL	263.000,00			
33.90.30	MATERIAL DE CONSUMO	3.278.000,00			
33.90.31	PREMIAÇÕES CULTURAIS, ARTÍSTICAS, CIENTÍFICAS, DESPORTIVAS E	13.000,00			
33.90.32	MATERIAL, BEM OU SERVIÇO PARA DISTRIBUIÇÃO GRATUITA	1.292.000,00			
33.90.33	PASSAGENS E DESPESAS COM LOCOMOÇÃO	66.000,00			
33.90.34	OUTRAS DESPESAS DE PESSOAL DECORRENTES DE CONTRATOS DE T	38.000,00			
33.90.35	SERVIÇOS DE CONSULTORIA	436.000,00			
33.90.36	OUTROS SERVIÇOS DE TERCEIROS - PESSOA FÍSICA	1.530.000,00			
33.90.37	LOCAÇÃO DE MÃO-DE-OBRA	5.000,00			
33.90.39	OUTROS SERVIÇOS DE TERCEIROS - PESSOA JURÍDICA	15.569.500,00			
33.90.41	CONTRIBUIÇÕES	72.000,00			
33.90.47	OBRIGAÇÕES TRIBUTÁRIAS E CONTRIBUTIVAS	382.000,00			
33.90.48	OUTROS AUXÍLIOS FINANCEIROS A PESSOA FÍSICA	161.000,00			
33.90.91	SENTENÇAS JUDICIAIS	48.000,00			
33.90.92	DESPESAS DE EXERCÍCIOS ANTERIORES	297.500,00			
33.90.93	INDENIZAÇÕES E RESTITUIÇÕES	109.000,00			
33.91.00	APLICAÇÕES DIRETAS- INTRA-ORÇAMENTÁRIAS		80.000,00		
33.91.39	OUTROS SERVIÇOS DE TERCEIROS - PESSOA JURÍDICA	80.000,00			
44.00.00	DESPESAS DE CAPITAL				14.240.000,00
44.00.00	INVESTIMENTOS			13.110.000,00	
44.90.00	APLICAÇÕES DIRETAS		12.870.000,00		
44.90.51	OBRAS E INSTALAÇÕES	10.681.000,00			
44.90.52	EQUIPAMENTOS E MATERIAL PERMANENTE	2.109.000,00			
44.90.61	AQUISIÇÃO DE IMÓVEIS	80.000,00			
44.91.00	APLICAÇÕES DIRETAS- INTRA-ORÇAMENTÁRIAS		240.000,00		
44.91.51	OBRAS E INSTALAÇÕES	240.000,00			
45.00.00	INVERSÕES FINANCEIRAS			100.000,00	
45.90.00	APLICAÇÕES DIRETAS		100.000,00		
45.90.61	AQUISIÇÃO DE IMÓVEIS	100.000,00			
46.00.00	AMORTIZAÇÃO DA DÍVIDA			1.030.000,00	
46.90.00	APLICAÇÕES DIRETAS		950.000,00		
46.90.71	PRINCIPAL DA DÍVIDA CONTRATUAL RESGATADA	950.000,00			
46.91.00	APLICAÇÕES DIRETAS- INTRA-ORÇAMENTÁRIAS		80.000,00		
46.91.71	PRINCIPAL DA DÍVIDA CONTRATUAL RESGATADA	80.000,00			
90.00.00	RESERVA DE CONTINGÊNCIA				1.051.000,00
99.00.00	RESERVA DE CONTINGÊNCIA			1.051.000,00	
99.99.00	RESERVA DE CONTINGÊNCIA		1.051.000,00		
99.99.99	RESERVA DE CONTINGÊNCIA	1.051.000,00			



**PREFEITURA MUNICIPAL DE ITAQUITINGA**

AVENIDA ANTONIO CARLOS ALMEIDA - CNPJ:10150076/0001-57

Orçamento Programa - Exercício de 2014

Anexo 02

Page 2

Orcamentario

**NATUREZA DA DESPESA - CONSOLIDAÇÃO GERAL**

Código	Especificação	Elemento	Modalidade	Grupo	Categoria Econômica
<b>TOTAL</b>					66.000.000,00

---





**PREFEITURA MUNICIPAL DE ITAQUITINGA**  
AVENIDA ANTONIO CARLOS ALMEIDA - CNPJ:10150076/0001-57

Anexo 02  
Page 1

Orçamento Programa - Exercício de 2014

**NATUREZA DA DESPESA POR ORGÃO**  
(Inc. IV, § 1º, Art.2º)

ORGÃO 00 PODER LEGISLATIVO					
Código	Especificação	Elemento	Modalidade	Grupo	Categoria Econômica
3.0.00.00	DESPESAS CORRENTES				
3.1.00.00	PESSOAL E ENCARGOS SOCIAIS				1.402.500,00
3.1.90.00	APLICAÇÕES DIRETAS			1.150.000,00	
3.1.90.11	VENCIMENTOS E VANTAGENS FIXAS - PESSOAL CIVIL	1.020.000,00	1.120.000,00		
3.1.90.13	OBRIGAÇÕES PATRONAIS	100.000,00			
3.1.91.00	APLICAÇÕES DIRETAS - INTRA-ORÇAMENTÁRIAS			30.000,00	
3.1.91.13	OBRIGAÇÕES PATRONAIS	30.000,00			
3.3.00.00	OUTRAS DESPESAS CORRENTES			252.500,00	
3.3.90.00	APLICAÇÕES DIRETAS			252.500,00	
3.3.90.14	DIÁRIAS - PESSOAL CIVIL	26.000,00			
3.3.90.30	MATERIAL DE CONSUMO	42.000,00			
3.3.90.33	PASSAGENS E DESPESAS COM LOCOMOÇÃO	5.000,00			
3.3.90.36	OUTROS SERVIÇOS DE TERCEIROS - PESSOA FÍSICA	12.000,00			
3.3.90.39	OUTROS SERVIÇOS DE TERCEIROS - PESSOA JURÍDICA	110.000,00			
3.3.90.92	DESPESAS DE EXERCÍCIOS ANTERIORES	2.500,00			
3.3.90.93	INDENIZAÇÕES E RESTITUIÇÕES	55.000,00			
4.0.00.00	DESPESAS DE CAPITAL				25.000,00
4.4.00.00	INVESTIMENTOS			25.000,00	
4.4.90.00	APLICAÇÕES DIRETAS			25.000,00	
4.4.90.51	OBRAS E INSTALAÇÕES	10.000,00			
4.4.90.52	EQUIPAMENTOS E MATERIAL PERMANENTE	15.000,00			
<b>TOTAL</b>					<b>1.427.500,00</b>

**PREFEITURA MUNICIPAL DE ITAQUITINGA**

AVENIDA ANTONIO CARLOS ALMEIDA - CNPJ:10150076/0001-57

Anexo 02

Page 2

Orçamento Programa - Exercício de 2014

**NATUREZA DA DESPESA POR ORGÃO**

(Inc. IV, § 1º, Art.2º)

**ORGÃO 01 - PODER EXECUTIVO**

Código	Especificação	Elemento	Modalidade	Grupo	Categoria Econômica
3.0.00.00	DESPESAS CORRENTES				46.807.500,00
3.1.00.00	PESSOAL E ENCARGOS SOCIAIS			23.913.700,00	
3.1.90.00	APLICAÇÕES DIRETAS		22.081.700,00		
3.1.90.04	CONTRATAÇÃO POR TEMPO DETERMINADO	7.133.000,00			
3.1.90.11	VENCIMENTOS E VANTAGENS FIXAS - PESSOAL CIVIL	2.701.000,00			
3.1.90.13	OBRIGAÇÕES PATRONAIS	1.905.500,00			
3.1.90.16	OUTRAS DESPESAS VARIÁVEIS - PESSOAL CIVIL	281.200,00			
3.1.90.91	SENTENÇAS JUDICIAIS	8.000,00			
3.1.90.92	DESPESAS DE EXERCÍCIOS ANTERIORES	28.000,00			
3.1.90.96	RESSARCIMENTO DE DESPESAS DE PESSOAL REQUISITADO	25.000,00			
3.1.91.00	APLICAÇÕES DIRETAS- INTRA-ORÇAMENTÁRIAS		1.832.000,00		
3.1.91.13	OBRIGAÇÕES PATRONAIS	1.832.000,00			
3.2.00.00	JUROS E ENCARGOS DA DÍVIDA			32.300,00	
3.2.90.00	APLICAÇÕES DIRETAS		7.300,00		
3.2.90.21	JUROS SOBRE A DÍVIDA POR CONTRATO	7.300,00			
3.2.91.00	APLICAÇÕES DIRETAS- INTRA-ORÇAMENTÁRIAS		25.000,00		
3.2.91.21	JUROS SOBRE A DÍVIDA POR CONTRATO	20.000,00			
3.2.91.22	OUTROS ENCARGOS SOBRE A DÍVIDA POR CONTRATO	5.000,00			
3.3.00.00	OUTRAS DESPESAS CORRENTES			22.861.500,00	
3.3.50.00	TRANSFERÊNCIAS A INSTITUIÇÕES PRIVADAS SEM FINS LUCRATIVOS		2.000,00		
3.3.50.43	SUBVENÇÕES SOCIAIS	2.000,00			
3.3.90.00	APLICAÇÕES DIRETAS		22.779.500,00		
3.3.90.14	DIÁRIAS - PESSOAL CIVIL	217.000,00			
3.3.90.30	MATERIAL DE CONSUMO	3.186.000,00			
3.3.90.31	PREMIAÇÕES CULTURAIS, ARTÍSTICAS, CIENTÍFICAS, DESPORTIVAS E	13.000,00			
3.3.90.32	MATERIAL, BEM OU SERVIÇO PARA DISTRIBUIÇÃO GRATUITA	1.292.000,00			
3.3.90.33	PASSAGENS E DESPESAS COM LOCOMOÇÃO	51.000,00			
3.3.90.34	OUTRAS DESPESAS DE PESSOAL DECORRENTES DE CONTRATOS DE TERCE	38.000,00			
3.3.90.35	SERVIÇOS DE CONSULTORIA	336.000,00			
3.3.90.36	OUTROS SERVIÇOS DE TERCEIROS - PESSOA FÍSICA	1.388.000,00			
3.3.90.37	LOCAÇÃO DE MÃO-DE-OBRA	5.000,00			
3.3.90.39	OUTROS SERVIÇOS DE TERCEIROS - PESSOA JURÍDICA	15.269.500,00			
3.3.90.41	CONTRIBUIÇÕES	72.000,00			
3.3.90.47	OBRIGAÇÕES TRIBUTÁRIAS E CONTRIBUTIVAS	382.000,00			
3.3.90.48	OUTROS AUXÍLIOS FINANCEIROS A PESSOA FÍSICA	181.000,00			
3.3.90.91	SENTENÇAS JUDICIAIS	48.000,00			
3.3.90.92	DESPESAS DE EXERCÍCIOS ANTERIORES	288.000,00			
3.3.90.93	INDENIZAÇÕES E RESTITUIÇÕES	33.000,00			
3.3.91.00	APLICAÇÕES DIRETAS- INTRA-ORÇAMENTÁRIAS		80.000,00		
3.3.91.39	OUTROS SERVIÇOS DE TERCEIROS - PESSOA JURÍDICA	80.000,00			
4.0.00.00	DESPESAS DE CAPITAL				12.995.000,00
4.4.00.00	INVESTIMENTOS			11.865.000,00	
4.4.90.00	APLICAÇÕES DIRETAS		11.825.000,00		
4.4.90.51	OBRAS E INSTALAÇÕES	9.561.000,00			
4.4.90.52	EQUIPAMENTOS E MATERIAL PERMANENTE	1.984.000,00			
4.4.90.61	AQUISIÇÃO DE IMÓVEIS	80.000,00			
4.4.91.00	APLICAÇÕES DIRETAS- INTRA-ORÇAMENTÁRIAS		240.000,00		
4.4.91.51	OBRAS E INSTALAÇÕES	240.000,00			
4.5.00.00	INVERSÕES FINANCEIRAS			100.000,00	
4.5.90.00	APLICAÇÕES DIRETAS		100.000,00		
4.5.90.61	AQUISIÇÃO DE IMÓVEIS	100.000,00			
4.6.00.00	AMORTIZAÇÃO DA DÍVIDA			1.030.000,00	
4.6.90.00	APLICAÇÕES DIRETAS		950.000,00		
4.6.90.71	PRINCIPAL DA DÍVIDA CONTRATUAL RESGATADA	950.000,00			





**PREFEITURA MUNICIPAL DE ITAQUITINGA**

AVENIDA ANTONIO CARLOS ALMEIDA - CNPJ:10150076/0001-57

Anexo 02  
Page 3

Orçamento Programa - Exercício de 2014

**NATUREZA DA DESPESA POR ORGÃO**

(Inc. IV, § 1º, Art.2º)

ORGÃO 01 - PODER EXECUTIVO					
Código	Especificação	Elemento	Modalidade	Grupo	Categoria Econômica
4.6.91.00	APLICAÇÕES DIRETAS- INTRA-ORÇAMENTÁRIAS				
4.6.91.71	PRINCIPAL DA DÍVIDA CONTRATUAL RESGATADA	80.000,00	80.000,00		
9.0.00.00	RESERVA DE CONTINGÊNCIA				
9.9.00.00	RESERVA DE CONTINGÊNCIA				500.000,00
9.9.99.00	RESERVA DE CONTINGÊNCIA			500.000,00	
9.9.99.99	RESERVA DE CONTINGÊNCIA	500.000,00	500.000,00		
<b>TOTAL</b>					<b>60.302.500,00</b>

**PREFEITURA MUNICIPAL DE ITAQUITINGA**

AVENIDA ANTONIO CARLOS ALMEIDA - CNPJ:10150076/0001-57

Anexo 02

Page 4

Orçamento Programa - Exercício de 2014

**NATUREZA DA DESPESA POR ORGÃO**

(Inc. IV, § 1º, Art.2º)

ORGÃO 30 ENTIDADES SUPERVISIONADAS					
Código	Especificação	Elemento	Modalidade	Grupo	Categoria Econômica
3.0.00.00	DESPESAS CORRENTES				2.499.000,00
3.1.00.00	PESSOAL E ENCARGOS SOCIAIS			1.971.000,00	
3.1.90.00	APLICAÇÕES DIRETAS		1.966.000,00		
3.1.90.01	APOSENTADORIAS, RESERVA REMUNERADA E REFORMAS	1.600.000,00			
3.1.90.03	PENSÕES	300.000,00			
3.1.90.05	OUTROS BENEFÍCIOS PREVIDENCIÁRIOS	50.000,00			
3.1.90.11	VENCIMENTOS E VANTAGENS FIXAS - PESSOAL CIVIL	10.000,00			
3.1.90.13	OBRIGAÇÕES PATRONAIS	3.000,00			
3.1.90.91	SENTENÇAS JUDICIAIS	3.000,00			
3.1.91.00	APLICAÇÕES DIRETAS- INTRA-ORÇAMENTÁRIAS		5.000,00		
3.1.91.13	OBRIGAÇÕES PATRONAIS	5.000,00			
3.3.00.00	OUTRAS DESPESAS CORRENTES			528.000,00	
3.3.90.00	APLICAÇÕES DIRETAS		528.000,00		
3.3.90.14	DIÁRIAS - PESSOAL CIVIL	20.000,00			
3.3.90.30	MATERIAL DE CONSUMO	50.000,00			
3.3.90.33	PASSAGENS E DESPESAS COM LOCOMOÇÃO	10.000,00			
3.3.90.35	SERVIÇOS DE CONSULTORIA	100.000,00			
3.3.90.36	OUTROS SERVIÇOS DE TERCEIROS - PESSOA FÍSICA	130.000,00			
3.3.90.39	OUTROS SERVIÇOS DE TERCEIROS - PESSOA JURÍDICA	190.000,00			
3.3.90.92	DESPESAS DE EXERCÍCIOS ANTERIORES	7.000,00			
3.3.90.93	INDENIZAÇÕES E RESTITUIÇÕES	21.000,00			
4.0.00.00	DESPESAS DE CAPITAL				1.220.000,00
4.4.00.00	INVESTIMENTOS			1.220.000,00	
4.4.90.00	APLICAÇÕES DIRETAS		1.220.000,00		
4.4.90.51	OBRAS E INSTALAÇÕES	1.110.000,00			
4.4.90.52	EQUIPAMENTOS E MATERIAL PERMANENTE	110.000,00			
9.0.00.00	RESERVA DE CONTINGÊNCIA				551.000,00
9.9.00.00	RESERVA DE CONTINGÊNCIA			551.000,00	
9.9.99.00	RESERVA DE CONTINGÊNCIA		551.000,00		
9.9.99.99	RESERVA DE CONTINGÊNCIA	551.000,00			
<b>TOTAL</b>					<b>4.270.000,00</b>



**PREFEITURA MUNICIPAL DE ITAQUITINGA**

AVENIDA ANTONIO CARLOS ALMEIDA - CNPJ:10150076/0001-57

Orçamento Programa

- Exercício de 2014

Anexo 02

Page 1

**NATUREZA DA DESPESA POR ORGÃO E UNIDADE**

Código	Especificação	F.R.	Elemento	Modalidade	Grupo	Categoria Económica
3.0.00.00	DESPESAS CORRENTES	0.000.000				1.402.500,00
3.1.00.00	PESSOAL E ENCARGOS SOCIAIS	0.000.000			1.150.000,00	
3.1.90.00	APLICAÇÕES DIRETAS	0.000.000		1.120.000,00		
3.1.90.11	VENCIMENTOS E VANTAGENS FIXAS - PESSOAL CIVIL	0.01.00	1.020.000,00			
3.1.90.13	OBRIGAÇÕES PATRONAIS	0.01.00	100.000,00			
1.91.00	APLICAÇÕES DIRETAS- INTRA-ORÇAMENTÁRIAS	0.000.000		30.000,00		
1.91.13	OBRIGAÇÕES PATRONAIS	0.01.00	30.000,00			
3.00.00	OUTRAS DESPESAS CORRENTES	0.000.000			252.500,00	
3.3.90.00	APLICAÇÕES DIRETAS	0.000.000		252.500,00		
3.3.90.14	DIÁRIAS - PESSOAL CIVIL	0.01.00	26.000,00			
3.3.90.30	MATERIAL DE CONSUMO	0.01.00	42.000,00			
3.3.90.33	PASSAGENS E DESPESAS COM LOCOMOÇÃO	0.01.00	5.000,00			
3.3.90.36	OUTROS SERVIÇOS DE TERCEIROS - PESSOA FÍSICA	0.01.00	12.000,00			
3.3.90.39	OUTROS SERVIÇOS DE TERCEIROS - PESSOA JURÍDICA	0.01.00	110.000,00			
3.3.90.92	DESPESAS DE EXERCÍCIOS ANTERIORES	0.01.00	2.500,00			
3.3.90.93	INDENIZAÇÕES E RESTITUIÇÕES	0.01.00	55.000,00			
4.0.00.00	DESPESAS DE CAPITAL	0.000.000				25.000,00
4.4.00.00	INVESTIMENTOS	0.000.000			25.000,00	
4.4.90.00	APLICAÇÕES DIRETAS	0.000.000		25.000,00		
4.4.90.51	OBRAS E INSTALAÇÕES	0.01.00	10.000,00			
4.4.90.52	EQUIPAMENTOS E MATERIAL PERMANENTE	0.01.00	15.000,00			
<b>TOTAL</b>						<b>1.427.500,00</b>

**PREFEITURA MUNICIPAL DE ITAQUITINGA**

AVENIDA ANTONIO CARLOS ALMEIDA - CNPJ:10150076/0001-57 Orçamento Programa - Exercício de 2014

Anexo 02

Page 2

**NATUREZA DA DESPESA POR ORGÃO E UNIDADE**

Código	Especificação	F.R.	Elemento	Modalidade	Grupo	Categoria Económica
3.0.00.00	DESPESAS CORRENTES	0.000.000				2.456.000,00
3.1.00.00	PESSOAL E ENCARGOS SOCIAIS	0.000.000			1.048.000,00	
3.1.90.00	APLICAÇÕES DIRETAS	0.000.000		1.044.000,00		
3.1.90.04	CONTRATAÇÃO POR TEMPO DETERMINADO	0.04.14	80.000,00			
3.1.90.11	VENCIMENTOS E VANTAGENS FIXAS - PESSOAL CIVIL	0.01.00	900.000,00			
3.1.90.11	VENCIMENTOS E VANTAGENS FIXAS - PESSOAL CIVIL	0.04.14	40.000,00			
3.1.90.13	OBRIGAÇÕES PATRONAIS	0.04.14	22.000,00			
3.1.90.16	OUTRAS DESPESAS VARIÁVEIS - PESSOAL CIVIL	0.01.00	2.000,00			
3.1.91.00	APLICAÇÕES DIRETAS- INTRA-ORÇAMENTÁRIAS	0.000.000		4.000,00		
3.1.91.13	OBRIGAÇÕES PATRONAIS	0.04.14	4.000,00			
3.3.00.00	OUTRAS DESPESAS CORRENTES	0.000.000			1.408.000,00	
3.3.90.00	APLICAÇÕES DIRETAS	0.000.000		1.408.000,00		
3.3.90.14	DIÁRIAS - PESSOAL CIVIL	0.01.00	15.000,00			
3.3.90.14	DIÁRIAS - PESSOAL CIVIL	0.04.14	20.000,00			
3.3.90.30	MATERIAL DE CONSUMO	0.01.00	45.000,00			
3.3.90.30	MATERIAL DE CONSUMO	0.04.14	117.000,00			
3.3.90.32	MATERIAL, BEM OU SERVIÇO PARA DISTRIBUIÇÃO GRATUIT	0.04.14	25.000,00			
3.3.90.33	PASSAGENS E DESPESAS COM LOCOMOÇÃO	0.01.00	3.000,00			
3.3.90.35	SERVIÇOS DE CONSULTORIA	0.01.00	100.000,00			
3.3.90.36	OUTROS SERVIÇOS DE TERCEIROS - PESSOA FÍSICA	0.01.00	17.000,00			
3.3.90.36	OUTROS SERVIÇOS DE TERCEIROS - PESSOA FÍSICA	0.04.14	78.000,00			
3.3.90.39	OUTROS SERVIÇOS DE TERCEIROS - PESSOA JURÍDICA	0.01.00	798.000,00			
3.3.90.39	OUTROS SERVIÇOS DE TERCEIROS - PESSOA JURÍDICA	0.04.14	157.000,00			
3.3.90.41	CONTRIBUIÇÕES	0.01.00	30.000,00			
3.3.90.92	DESPESAS DE EXERCÍCIOS ANTERIORES	0.01.00	1.000,00			
3.3.90.93	INDENIZAÇÕES E RESTITUIÇÕES	0.04.14	2.000,00			
4.0.00.00	DESPESAS DE CAPITAL	0.000.000				105.000,00
4.4.00.00	INVESTIMENTOS	0.000.000			105.000,00	
4.4.90.00	APLICAÇÕES DIRETAS	0.000.000		105.000,00		
4.4.90.52	EQUIPAMENTOS E MATERIAL PERMANENTE	0.01.00	60.000,00			
4.4.90.52	EQUIPAMENTOS E MATERIAL PERMANENTE	0.04.14	45.000,00			
<b>TOTAL</b>						<b>2.561.000,00</b>



**PREFEITURA MUNICIPAL DE ITAQUITINGA**

AVENIDA ANTONIO CARLOS ALMEIDA - CNPJ:10150076/0001-57

Orçamento Programa

Exercício de 2014

Anexo 02

Page 3

**NATUREZA DA DESPESA POR ORGÃO E UNIDADE**

ORGÃO	01 - PODER EXECUTIVO					
UNIDADE	12 - GABINETE DA PROCURADORIA MUNICIPAL					
Código	Especificação	F.R.	Elemento	Modalidade	Grupo	Categoria Econômica
3.0.00.00	DESPESAS CORRENTES	0.000.000				236.200,00
3.1.00.00	PESSOAL E ENCARGOS SOCIAIS	0.000.000			126.200,00	
3.1.90.00	APLICAÇÕES DIRETAS	0.000.000		126.200,00		
3.1.90.11	VENCIMENTOS E VANTAGENS FIXAS - PESSOAL CIVIL	0.01.00	125.000,00			
3.1.90.16	OUTRAS DESPESAS VARIÁVEIS - PESSOAL CIVIL	0.01.00	1.200,00			
3.3.00.00	OUTRAS DESPESAS CORRENTES	0.000.000			110.000,00	
3.3.90.00	APLICAÇÕES DIRETAS	0.000.000		110.000,00		
3.3.90.14	DIÁRIAS - PESSOAL CIVIL	0.01.00	5.000,00			
3.3.90.30	MATERIAL DE CONSUMO	0.01.00	5.000,00			
3.3.90.35	SERVIÇOS DE CONSULTORIA	0.01.00	80.000,00			
3.3.90.36	OUTROS SERVIÇOS DE TERCEIROS - PESSOA FÍSICA	0.01.00	10.000,00			
3.3.90.39	OUTROS SERVIÇOS DE TERCEIROS - PESSOA JURÍDICA	0.01.00	10.000,00			
4.0.00.00	DESPESAS DE CAPITAL	0.000.000				10.000,00
4.4.00.00	INVESTIMENTOS	0.000.000			10.000,00	
4.4.90.00	APLICAÇÕES DIRETAS	0.000.000		10.000,00		
4.4.90.52	EQUIPAMENTOS E MATERIAL PERMANENTE	0.01.00	10.000,00			
<b>TOTAL</b>						<b>246.200,00</b>

**PREFEITURA MUNICIPAL DE ITAQUITINGA**

AVENIDA ANTONIO CARLOS ALMEIDA - CNPJ:10150076/0001-57 Orçamento Programa - Exercício de 2014

Anexo 02

Page 4

**NATUREZA DA DESPESA POR ORGÃO E UNIDADE**

ORGÃO	01 - PODER EXECUTIVO					
UNIDADE	13 - SECRETARIA DE COORDENAÇÃO POLÍTICA DE GOVERNO					
Código	Especificação	F.R.	Elemento	Modalidade	Grupo	Categoria Econômica
3.0.00.00	DESPESAS CORRENTES	0.000.000				44.000,00
3.1.00.00	PESSOAL E ENCARGOS SOCIAIS	0.000.000			32.000,00	
3.1.90.00	APLICAÇÕES DIRETAS	0.000.000		32.000,00		
3.1.90.11	VENCIMENTOS E VANTAGENS FIXAS - PESSOAL CIVIL	0.01.00	30.000,00			
3.1.90.16	OUTRAS DESPESAS VARIÁVEIS - PESSOAL CIVIL	0.01.00	2.000,00			
3.00.00	OUTRAS DESPESAS CORRENTES	0.000.000			12.000,00	
3.3.90.00	APLICAÇÕES DIRETAS	0.000.000		12.000,00		
3.90.30	MATERIAL DE CONSUMO	0.01.00	4.000,00			
3.3.90.36	OUTROS SERVIÇOS DE TERCEIROS - PESSOA FÍSICA	0.01.00	3.000,00			
3.3.90.39	OUTROS SERVIÇOS DE TERCEIROS - PESSOA JURÍDICA	0.01.00	5.000,00			
4.0.00.00	DESPESAS DE CAPITAL	0.000.000				5.000,00
4.4.00.00	INVESTIMENTOS	0.000.000			5.000,00	
4.4.90.00	APLICAÇÕES DIRETAS	0.000.000		5.000,00		
4.4.90.52	EQUIPAMENTOS E MATERIAL PERMANENTE	0.01.00	5.000,00			
<b>TOTAL</b>						<b>49.000,00</b>



**PREFEITURA MUNICIPAL DE ITAQUITINGA**

AVENIDA ANTONIO CARLOS ALMEIDA - CNPJ:10150076/0001-57 Orçamento Programa - Exercício de 2014

Anexo 02

Page 5

**NATUREZA DA DESPESA POR ORGÃO E UNIDADE**

Código	Especificação	F.R.	Elemento	Modalidade	Grupo	Categoria Econômica
3.0.00.00	DESPESAS CORRENTES	0.000.000				159.000,00
3.1.00.00	PESSOAL E ENCARGOS SOCIAIS	0.000.000			132.000,00	
3.1.90.00	APLICAÇÕES DIRETAS	0.000.000		122.000,00		
3.1.90.11	VENCIMENTOS E VANTAGENS FIXAS - PESSOAL CIVIL	0.01.00	100.000,00			
3.1.90.13	OBRIGAÇÕES PATRONAIS	0.01.00	20.000,00			
3.1.90.16	OUTRAS DESPESAS VARIÁVEIS - PESSOAL CIVIL	0.01.00	2.000,00			
3.1.91.00	APLICAÇÕES DIRETAS - INTRA-ORÇAMENTÁRIAS	0.000.000		10.000,00		
3.1.91.13	OBRIGAÇÕES PATRONAIS	0.01.00	10.000,00			
3.3.00.00	OUTRAS DESPESAS CORRENTES	0.000.000			27.000,00	
3.3.90.00	APLICAÇÕES DIRETAS	0.000.000		27.000,00		
3.3.90.14	DIÁRIAS - PESSOAL CIVIL	0.01.00	5.000,00			
3.3.90.30	MATERIAL DE CONSUMO	0.01.00	2.000,00			
3.3.90.36	OUTROS SERVIÇOS DE TERCEIROS - PESSOA FÍSICA	0.01.00	5.000,00			
3.3.90.39	OUTROS SERVIÇOS DE TERCEIROS - PESSOA JURÍDICA	0.01.00	15.000,00			
4.0.00.00	DESPESAS DE CAPITAL	0.000.000				5.000,00
4.4.00.00	INVESTIMENTOS	0.000.000			5.000,00	
4.4.90.00	APLICAÇÕES DIRETAS	0.000.000		5.000,00		
4.4.90.52	EQUIPAMENTOS E MATERIAL PERMANENTE	0.01.00	5.000,00			
<b>TOTAL</b>						<b>164.000,00</b>

**PREFEITURA MUNICIPAL DE ITAQUITINGA**

AVENIDA ANTONIO CARLOS ALMEIDA - CNPJ:10150076/0001-57

Orçamento Programa

Exercício de 2014

Anexo 02

Page 6

**NATUREZA DA DESPESA POR ORGÃO E UNIDADE**

ORGÃO	01 - PODER EXECUTIVO					
UNIDADE	15 - SECRETARIA DE ADMINISTRAÇÃO					
Código	Especificação	F.R.	Elemento	Modalidade	Grupo	Categoria Econômica
3.0.00.00	DESPESAS CORRENTES	0.000.000				6.546.300,00
3.1.00.00	PESSOAL E ENCARGOS SOCIAIS	0.000.000			2.073.000,00	
3.1.90.00	APLICAÇÕES DIRETAS	0.000.000		1.873.000,00		
3.1.90.04	CONTRATAÇÃO POR TEMPO DETERMINADO	0.01.00	400.000,00			
3.1.90.11	VENCIMENTOS E VANTAGENS FIXAS - PESSOAL CIVIL	0.01.00	710.000,00			
3.1.90.13	OBRIGAÇÕES PATRONAIS	0.01.00	720.000,00			
3.1.90.16	OUTRAS DESPESAS VARIÁVEIS - PESSOAL CIVIL	0.01.00	15.000,00			
3.1.90.92	DESPESAS DE EXERCÍCIOS ANTERIORES	0.01.00	8.000,00			
3.1.90.96	RESSARCIMENTO DE DESPESAS DE PESSOAL REQUISITADO	0.01.00	20.000,00			
3.1.91.00	APLICAÇÕES DIRETAS- INTRA-ORÇAMENTÁRIAS	0.000.000		200.000,00		
3.1.91.13	OBRIGAÇÕES PATRONAIS	0.01.00	200.000,00			
3.2.00.00	JUROS E ENCARGOS DA DÍVIDA	0.000.000			27.300,00	
3.2.90.00	APLICAÇÕES DIRETAS	0.000.000		2.300,00		
3.2.90.21	JUROS SOBRE A DÍVIDA POR CONTRATO	0.01.00	2.300,00			
3.2.91.00	APLICAÇÕES DIRETAS- INTRA-ORÇAMENTÁRIAS	0.000.000		25.000,00		
3.2.91.21	JUROS SOBRE A DÍVIDA POR CONTRATO	0.01.00	20.000,00			
3.2.91.22	OUTROS ENCARGOS SOBRE A DÍVIDA POR CONTRATO	0.01.00	5.000,00			
3.3.00.00	OUTRAS DESPESAS CORRENTES	0.000.000			4.446.000,00	
3.3.90.00	APLICAÇÕES DIRETAS	0.000.000		4.446.000,00		
3.3.90.14	DIÁRIAS - PESSOAL CIVIL	0.01.00	18.000,00			
3.3.90.30	MATERIAL DE CONSUMO	0.01.00	133.000,00			
3.3.90.35	SERVIÇOS DE CONSULTORIA	0.01.00	45.000,00			
3.3.90.36	OUTROS SERVIÇOS DE TERCEIROS - PESSOA FÍSICA	0.01.00	80.000,00			
3.3.90.39	OUTROS SERVIÇOS DE TERCEIROS - PESSOA JURÍDICA	0.01.00	3.545.000,00			
3.3.90.47	OBRIGAÇÕES TRIBUTÁRIAS E CONTRIBUTIVAS	0.01.00	350.000,00			
3.3.90.91	SENTENÇAS JUDICIAIS	0.01.00	40.000,00			
3.3.90.92	DESPESAS DE EXERCÍCIOS ANTERIORES	0.01.00	230.000,00			
3.3.90.93	INDENIZAÇÕES E RESTITUIÇÕES	0.01.00	5.000,00			
4.0.00.00	DESPESAS DE CAPITAL	0.000.000				1.068.000,00
4.4.00.00	INVESTIMENTOS	0.000.000			188.000,00	
4.4.90.00	APLICAÇÕES DIRETAS	0.000.000		188.000,00		
4.4.90.52	EQUIPAMENTOS E MATERIAL PERMANENTE	0.01.00	188.000,00			
4.6.00.00	AMORTIZAÇÃO DA DÍVIDA	0.000.000			880.000,00	
4.6.90.00	APLICAÇÕES DIRETAS	0.000.000		800.000,00		
4.6.90.71	PRINCIPAL DA DÍVIDA CONTRATUAL RESGATADA	0.01.00	800.000,00			
4.6.91.00	APLICAÇÕES DIRETAS- INTRA-ORÇAMENTÁRIAS	0.000.000		80.000,00		
4.6.91.71	PRINCIPAL DA DÍVIDA CONTRATUAL RESGATADA	0.01.00	80.000,00			
<b>TOTAL</b>						<b>7.614.300,00</b>



**PREFEITURA MUNICIPAL DE ITAQUITINGA**

AVENIDA ANTONIO CARLOS ALMEIDA - CNPJ:10150076/0001-57

Orçamento Programa

Exercício de 2014

Anexo 02

Page 7

**NATUREZA DA DESPESA POR ORGÃO E UNIDADE**

ORGÃO	01 - PODER EXECUTIVO					
UNIDADE	16 - SECRETARIA DE FINANÇAS					
Código	Especificação	F.R.	Elemento	Modalidade	Grupo	Categoria Econômica
3.0.00.00	DESPESAS CORRENTES	0.000.000				754.000,00
3.1.00.00	PESSOAL E ENCARGOS SOCIAIS	0.000.000			399.000,00	
3.1.90.00	APLICAÇÕES DIRETAS	0.000.000		399.000,00		
3.1.90.11	VENCIMENTOS E VANTAGENS FIXAS - PESSOAL CIVIL	0.01.00	390.000,00			
3.1.90.13	OBRIGAÇÕES PATRONAIS	0.01.00	1.000,00			
3.1.90.16	OUTRAS DESPESAS VARIÁVEIS - PESSOAL CIVIL	0.01.00	8.000,00			
3.2.00.00	JUROS E ENCARGOS DA DÍVIDA	0.000.000			5.000,00	
3.2.90.00	APLICAÇÕES DIRETAS	0.000.000		5.000,00		
3.2.90.21	JUROS SOBRE A DÍVIDA POR CONTRATO	0.01.00	5.000,00			
3.3.00.00	OUTRAS DESPESAS CORRENTES	0.000.000			350.000,00	
3.3.90.00	APLICAÇÕES DIRETAS	0.000.000		350.000,00		
3.3.90.14	DIÁRIAS - PESSOAL CIVIL	0.01.00	24.000,00			
3.3.90.30	MATERIAL DE CONSUMO	0.01.00	16.000,00			
3.3.90.35	SERVIÇOS DE CONSULTORIA	0.01.00	60.000,00			
3.3.90.36	OUTROS SERVIÇOS DE TERCEIROS - PESSOA FÍSICA	0.01.00	17.000,00			
3.3.90.39	OUTROS SERVIÇOS DE TERCEIROS - PESSOA JURÍDICA	0.01.00	211.000,00			
3.3.90.92	DESPESAS DE EXERCÍCIOS ANTERIORES	0.01.00	22.000,00			
4.0.00.00	DESPESAS DE CAPITAL	0.000.000				186.500,00
4.4.00.00	INVESTIMENTOS	0.000.000			36.500,00	
4.4.90.00	APLICAÇÕES DIRETAS	0.000.000		36.500,00		
4.4.90.52	EQUIPAMENTOS E MATERIAL PERMANENTE	0.01.00	36.500,00			
4.6.00.00	AMORTIZAÇÃO DA DÍVIDA	0.000.000			150.000,00	
4.6.90.00	APLICAÇÕES DIRETAS	0.000.000		150.000,00		
4.6.90.71	PRINCIPAL DA DÍVIDA CONTRATUAL RESGATADA	0.01.00	150.000,00			
9.0.00.00	RESERVA DE CONTINGÊNCIA	0.000.000				500.000,00
9.9.00.00	RESERVA DE CONTINGÊNCIA	0.000.000			500.000,00	
9.9.99.00	RESERVA DE CONTINGÊNCIA	0.000.000		500.000,00		
9.9.99.99	RESERVA DE CONTINGÊNCIA	0.01.00	500.000,00			
<b>TOTAL</b>						<b>1.440.500,00</b>

**PREFEITURA MUNICIPAL DE ITAQUITINGA**

AVENIDA ANTONIO CARLOS ALMEIDA - CNPJ:10150076/0001-57 Orçamento Programa - Exercício de 2014

Anexo 02

Page 8

**NATUREZA DA DESPESA POR ORGÃO E UNIDADE**

ORGÃO	01 PODER EXECUTIVO	F.R.	Elemento	Modalidade	Grupo	Categoria Econômica
UNIDADE	17 SECRETARIA DE ASSISTÊNCIA E DESENVOLVIMENTO SOCIAL					
3.0.00.00	DESPESAS CORRENTES	0.000.000				3.289.500,00
3.1.00.00	PESSOAL E ENCARGOS SOCIAIS	0.000.000			1.893.500,00	
3.1.90.00	APLICAÇÕES DIRETAS	0.000.000		1.666.500,00		
3.1.90.04	CONTRATAÇÃO POR TEMPO DETERMINADO	0.01.00	60.000,00			
3.1.90.04	CONTRATAÇÃO POR TEMPO DETERMINADO	0.04.07	505.000,00			
3.1.90.04	CONTRATAÇÃO POR TEMPO DETERMINADO	1.05.05	353.000,00			
3.1.90.11	VENCIMENTOS E VANTAGENS FIXAS - PESSOAL CIVIL	0.01.00	350.000,00			
3.1.90.11	VENCIMENTOS E VANTAGENS FIXAS - PESSOAL CIVIL	0.04.07	178.000,00			
3.1.90.11	VENCIMENTOS E VANTAGENS FIXAS - PESSOAL CIVIL	1.05.05	52.000,00			
3.1.90.13	OBRIGAÇÕES PATRONAIS	0.01.00	10.500,00			
3.1.90.13	OBRIGAÇÕES PATRONAIS	0.04.07	98.000,00			
3.1.90.13	OBRIGAÇÕES PATRONAIS	1.05.05	56.000,00			
3.1.90.16	OUTRAS DESPESAS VARIÁVEIS - PESSOAL CIVIL	0.01.00	3.000,00			
3.1.90.16	OUTRAS DESPESAS VARIÁVEIS - PESSOAL CIVIL	0.04.07	2.000,00			
3.1.90.16	OUTRAS DESPESAS VARIÁVEIS - PESSOAL CIVIL	1.05.05	1.000,00			
3.1.91.00	APLICAÇÕES DIRETAS- INTRA-ORÇAMENTÁRIAS	0.000.000		27.000,00		
3.1.91.13	OBRIGAÇÕES PATRONAIS	0.04.07	21.000,00			
3.1.91.13	OBRIGAÇÕES PATRONAIS	1.05.05	6.000,00			
3.3.00.00	OUTRAS DESPESAS CORRENTES	0.000.000			1.596.000,00	
3.3.50.00	TRANSFERÊNCIAS A INSTITUIÇÕES PRIVADAS SEM FINS LUCF	0.000.000		2.000,00		
3.3.50.43	SUBVENÇÕES SOCIAIS	0.04.07	1.000,00			
3.3.50.43	SUBVENÇÕES SOCIAIS	1.05.05	1.000,00			
3.3.90.00	APLICAÇÕES DIRETAS	0.000.000		1.594.000,00		
3.3.90.14	DIÁRIAS - PESSOAL CIVIL	0.01.00	10.000,00			
3.3.90.14	DIÁRIAS - PESSOAL CIVIL	0.04.07	20.000,00			
3.3.90.14	DIÁRIAS - PESSOAL CIVIL	1.05.05	5.000,00			
3.3.90.30	MATERIAL DE CONSUMO	0.01.00	34.000,00			
3.3.90.30	MATERIAL DE CONSUMO	0.04.07	215.000,00			
3.3.90.30	MATERIAL DE CONSUMO	1.05.05	161.000,00			
3.3.90.32	MATERIAL, BEM OU SERVIÇO PARA DISTRIBUIÇÃO GRATUIT	0.04.07	486.000,00			
3.3.90.32	MATERIAL, BEM OU SERVIÇO PARA DISTRIBUIÇÃO GRATUIT	1.05.05	252.000,00			
3.3.90.35	SERVIÇOS DE CONSULTORIA	0.04.07	1.000,00			
3.3.90.36	OUTROS SERVIÇOS DE TERCEIROS - PESSOA FÍSICA	0.01.00	22.000,00			
3.3.90.36	OUTROS SERVIÇOS DE TERCEIROS - PESSOA FÍSICA	0.04.07	97.000,00			
3.3.90.36	OUTROS SERVIÇOS DE TERCEIROS - PESSOA FÍSICA	1.05.05	29.000,00			
3.3.90.39	OUTROS SERVIÇOS DE TERCEIROS - PESSOA JURÍDICA	0.01.00	21.000,00			
3.3.90.39	OUTROS SERVIÇOS DE TERCEIROS - PESSOA JURÍDICA	0.04.07	145.000,00			
3.3.90.39	OUTROS SERVIÇOS DE TERCEIROS - PESSOA JURÍDICA	1.05.05	46.000,00			
3.3.90.41	CONTRIBUIÇÕES	0.04.07	15.000,00			



**PREFEITURA MUNICIPAL DE ITAQUITINGA**

AVENIDA ANTONIO CARLOS ALMEIDA - CNPJ:10150076/0001-57 Orçamento Programa - Exercício de 2014

Anexo 02

Page 9

**NATUREZA DA DESPESA POR ORGÃO E UNIDADE**

Código	Especificação	F.R.	Elemento	Modalidade	Grupo	Categoria Económica
3.3.90.41	CONTRIBUIÇÕES	1.05.05	5.000,00			
3.3.90.48	OUTROS AUXÍLIOS FINANCEIROS A PESSOA FÍSICA	0.04.07	20.000,00			
3.3.90.48	OUTROS AUXÍLIOS FINANCEIROS A PESSOA FÍSICA	1.05.05	6.000,00			
3.3.90.93	INDENIZAÇÕES E RESTITUIÇÕES	0.04.07	3.000,00			
3.3.90.93	INDENIZAÇÕES E RESTITUIÇÕES	1.05.05	1.000,00			
4.0.00.00	DESPESAS DE CAPITAL	0.000.000				333.000,00
4.00.00	INVESTIMENTOS	0.000.000			333.000,00	
4.4.90.00	APLICAÇÕES DIRETAS	0.000.000		333.000,00		
4.4.90.51	OBRAS E INSTALAÇÕES	0.04.07	180.000,00			
4.4.90.51	OBRAS E INSTALAÇÕES	1.05.05	60.000,00			
4.4.90.52	EQUIPAMENTOS E MATERIAL PERMANENTE	0.01.00	12.000,00			
4.4.90.52	EQUIPAMENTOS E MATERIAL PERMANENTE	0.02.05	15.000,00			
4.4.90.52	EQUIPAMENTOS E MATERIAL PERMANENTE	0.04.07	50.000,00			
4.4.90.52	EQUIPAMENTOS E MATERIAL PERMANENTE	1.05.05	16.000,00			
<b>TOTAL</b>						<b>3.622.500,00</b>

**PREFEITURA MUNICIPAL DE ITAQUITINGA**

AVENIDA ANTONIO CARLOS ALMEIDA - CNPJ:10150076/0001-57 Orçamento Programa - Exercício de 2014

Anexo 02

Page 10

**NATUREZA DA DESPESA POR ORGÃO E UNIDADE**

ORGÃO	01 PODER EXECUTIVO	F.R.	Elemento	Modalidade	Grupo	Categoria Económica
UNIDADE	18 SECRETARIA DE SAÚDE					
Código	Especificação					
3.0.00.00	DESPESAS CORRENTES	0.000.000				9.401.000,00
3.1.00.00	PESSOAL E ENCARGOS SOCIAIS	0.000.000			5.567.000,00	
3.1.90.00	APLICAÇÕES DIRETAS	0.000.000		5.098.000,00		
3.1.90.04	CONTRATAÇÃO POR TEMPO DETERMINADO	0.04.10	1.656.000,00			
3.1.90.04	CONTRATAÇÃO POR TEMPO DETERMINADO	1.05.04	871.000,00			
3.1.90.11	VENCIMENTOS E VANTAGENS FIXAS - PESSOAL CIVIL	0.01.00	200.000,00			
3.1.90.11	VENCIMENTOS E VANTAGENS FIXAS - PESSOAL CIVIL	0.04.10	1.198.000,00			
3.1.90.11	VENCIMENTOS E VANTAGENS FIXAS - PESSOAL CIVIL	1.05.04	550.000,00			
3.1.90.13	OBRIGAÇÕES PATRONAIS	0.01.00	1.000,00			
3.1.90.13	OBRIGAÇÕES PATRONAIS	0.04.10	165.000,00			
3.1.90.13	OBRIGAÇÕES PATRONAIS	1.05.04	266.000,00			
3.1.90.16	OUTRAS DESPESAS VARIÁVEIS - PESSOAL CIVIL	0.01.00	2.000,00			
3.1.90.16	OUTRAS DESPESAS VARIÁVEIS - PESSOAL CIVIL	0.04.10	103.000,00			
3.1.90.16	OUTRAS DESPESAS VARIÁVEIS - PESSOAL CIVIL	1.05.04	53.000,00			
3.1.90.91	SENTENÇAS JUDICIAIS	0.04.10	8.000,00			
3.1.90.92	DESPESAS DE EXERCÍCIOS ANTERIORES	0.04.10	12.000,00			
3.1.90.92	DESPESAS DE EXERCÍCIOS ANTERIORES	1.05.04	8.000,00			
3.1.90.96	RESSARCIMENTO DE DESPESAS DE PESSOAL REQUISITADO	0.04.10	5.000,00			
3.1.91.00	APLICAÇÕES DIRETAS- INTRA-ORÇAMENTÁRIAS	0.000.000		468.000,00		
3.1.91.13	OBRIGAÇÕES PATRONAIS	0.04.10	301.000,00			
3.1.91.13	OBRIGAÇÕES PATRONAIS	1.05.04	168.000,00			
3.3.00.00	OUTRAS DESPESAS CORRENTES	0.000.000			3.834.000,00	
3.3.90.00	APLICAÇÕES DIRETAS	0.000.000		3.834.000,00		
3.3.90.14	DIÁRIAS - PESSOAL CIVIL	0.01.00	5.000,00			
3.3.90.14	DIÁRIAS - PESSOAL CIVIL	0.04.10	36.000,00			
3.3.90.14	DIÁRIAS - PESSOAL CIVIL	1.05.04	12.000,00			
3.3.90.30	MATERIAL DE CONSUMO	0.01.00	12.000,00			
3.3.90.30	MATERIAL DE CONSUMO	0.04.10	800.000,00			
3.3.90.30	MATERIAL DE CONSUMO	1.05.04	414.000,00			
3.3.90.32	MATERIAL, BEM OU SERVIÇO PARA DISTRIBUIÇÃO GRATUITA	0.04.10	55.000,00			
3.3.90.32	MATERIAL, BEM OU SERVIÇO PARA DISTRIBUIÇÃO GRATUITA	1.05.04	327.000,00			
3.3.90.33	PASSAGENS E DESPESAS COM LOCOMOÇÃO	0.04.10	18.000,00			
3.3.90.33	PASSAGENS E DESPESAS COM LOCOMOÇÃO	1.05.04	30.000,00			
3.3.90.34	OUTRAS DESPESAS DE PESSOAL DECORRENTES DE CONTRATO	0.04.10	18.000,00			
3.3.90.34	OUTRAS DESPESAS DE PESSOAL DECORRENTES DE CONTRATO	1.05.04	20.000,00			
3.3.90.35	SERVIÇOS DE CONSULTORIA	0.04.10	50.000,00			
3.3.90.36	OUTROS SERVIÇOS DE TERCEIROS - PESSOA FÍSICA	0.01.00	7.000,00			
3.3.90.36	OUTROS SERVIÇOS DE TERCEIROS - PESSOA FÍSICA	0.04.10	222.000,00			
3.3.90.36	OUTROS SERVIÇOS DE TERCEIROS - PESSOA FÍSICA	1.05.04	500.000,00			



**PREFEITURA MUNICIPAL DE ITAQUITINGA**

AVENIDA ANTONIO CARLOS ALMEIDA - CNPJ:10150076/0001-57

Orçamento Programa

Exercício de 2014

Anexo 02

Page 11

**NATUREZA DA DESPESA POR ORGÃO E UNIDADE**

ORGÃO UNIDADE	01 - PODER EXECUTIVO 18 - SECRETARIA DE SAÚDE					
Código	Especificação	F.R.	Elemento	Modalidade	Grupo	Categoria Econômica
3.3.90.37	LOCAÇÃO DE MÃO-DE-OBRA	0.04.10	5.000,00			
3.3.90.39	OUTROS SERVIÇOS DE TERCEIROS - PESSOA JURÍDICA	0.01.00	50.000,00			
3.3.90.39	OUTROS SERVIÇOS DE TERCEIROS - PESSOA JURÍDICA	0.04.10	472.000,00			
3.3.90.39	OUTROS SERVIÇOS DE TERCEIROS - PESSOA JURÍDICA	1.05.04	537.000,00			
3.3.90.41	CONTRIBUIÇÕES	1.05.04	20.000,00			
3.3.90.47	OBRIGAÇÕES TRIBUTÁRIAS E CONTRIBUTIVAS	0.04.10	18.000,00			
3.3.90.47	OBRIGAÇÕES TRIBUTÁRIAS E CONTRIBUTIVAS	1.05.04	14.000,00			
3.3.90.48	OUTROS AUXÍLIOS FINANCEIROS A PESSOA FÍSICA	0.04.10	60.000,00			
3.3.90.48	OUTROS AUXÍLIOS FINANCEIROS A PESSOA FÍSICA	1.05.04	75.000,00			
3.3.90.91	SENTENÇAS JUDICIAIS	0.04.10	8.000,00			
3.3.90.92	DESPESAS DE EXERCÍCIOS ANTERIORES	0.04.10	24.000,00			
3.3.90.92	DESPESAS DE EXERCÍCIOS ANTERIORES	1.05.04	9.000,00			
3.3.90.93	INDENIZAÇÕES E RESTITUIÇÕES	0.04.10	8.000,00			
3.3.90.93	INDENIZAÇÕES E RESTITUIÇÕES	1.05.04	8.000,00			
4.0.00.00	DESPESAS DE CAPITAL	0.000.000				
4.4.00.00	INVESTIMENTOS	0.000.000			1.894.000,00	1.894.000,00
4.4.90.00	APLICAÇÕES DIRETAS	0.000.000		1.894.000,00		
4.4.90.51	OBRAS E INSTALAÇÕES	0.04.10	751.000,00			
4.4.90.51	OBRAS E INSTALAÇÕES	1.05.04	350.000,00			
4.4.90.51	OBRAS E INSTALAÇÕES	2.02.04	100.000,00			
4.4.90.52	EQUIPAMENTOS E MATERIAL PERMANENTE	0.01.00	3.000,00			
4.4.90.52	EQUIPAMENTOS E MATERIAL PERMANENTE	0.04.10	280.000,00			
4.4.90.52	EQUIPAMENTOS E MATERIAL PERMANENTE	1.05.04	240.000,00			
4.4.90.52	EQUIPAMENTOS E MATERIAL PERMANENTE	2.02.04	90.000,00			
4.4.90.61	AQUISIÇÃO DE IMÓVEIS	0.04.10	50.000,00			
4.4.90.61	AQUISIÇÃO DE IMÓVEIS	1.05.04	30.000,00			
<b>TOTAL</b>						<b>11.295.000,00</b>



**PREFEITURA MUNICIPAL DE ITAQUITINGA**

AVENIDA ANTONIO CARLOS ALMEIDA - CNPJ:10150076/0001-57

Orçamento Programa

Exercício de 2014

Anexo 02

Page 12

**NATUREZA DA DESPESA POR ORGÃO E UNIDADE**

ORGÃO	01 PODER EXECUTIVO
UNIDADE	19 SECRETARIA DE EDUCAÇÃO

Código	Especificação	F.R.	Elemento	Modalidade	Grupo	Categoria Econômica
3.0.00.00	DESPESAS CORRENTES	0.000.000				13.554.000,00
3.1.00.00	PESSOAL E ENCARGOS SOCIAIS	0.000.000			0.681.000,00	
3.1.90.00	APLICAÇÕES DIRETAS	0.000.000		9.559.000,00		
3.1.90.04	CONTRATAÇÃO POR TEMPO DETERMINADO	0.01.00	70.000,00			
3.1.90.04	CONTRATAÇÃO POR TEMPO DETERMINADO	0.01.00	1.000,00			
3.1.90.04	CONTRATAÇÃO POR TEMPO DETERMINADO	0.01.09	2.067.000,00			
3.1.90.11	VENCIMENTOS E VANTAGENS FIXAS - PESSOAL CIVIL	0.01.00	137.000,00			
3.1.90.11	VENCIMENTOS E VANTAGENS FIXAS - PESSOAL CIVIL	0.01.00	500.000,00			
3.1.90.11	VENCIMENTOS E VANTAGENS FIXAS - PESSOAL CIVIL	0.01.09	6.200.000,00			
3.1.90.13	OBRIGAÇÕES PATRONAIS	0.01.00	88.500,00			
3.1.90.13	OBRIGAÇÕES PATRONAIS	0.01.00	7.000,00			
3.1.90.13	OBRIGAÇÕES PATRONAIS	0.01.09	432.500,00			
3.1.90.16	OUTRAS DESPESAS VARIÁVEIS - PESSOAL CIVIL	0.01.00	1.000,00			
3.1.90.16	OUTRAS DESPESAS VARIÁVEIS - PESSOAL CIVIL	0.01.00	20.000,00			
3.1.90.16	OUTRAS DESPESAS VARIÁVEIS - PESSOAL CIVIL	0.01.09	35.000,00			
3.1.91.00	APLICAÇÕES DIRETAS- INTRA-ORÇAMENTÁRIAS	0.000.000		1.122.000,00		
3.1.91.13	OBRIGAÇÕES PATRONAIS	0.01.00	45.000,00			
3.1.91.13	OBRIGAÇÕES PATRONAIS	0.01.09	1.077.000,00			
3.3.00.00	OUTRAS DESPESAS CORRENTES	0.000.000			2.873.000,00	
3.3.90.00	APLICAÇÕES DIRETAS	0.000.000		2.793.000,00		
3.3.90.14	DIÁRIAS - PESSOAL CIVIL	0.01.00	6.000,00			
3.3.90.14	DIÁRIAS - PESSOAL CIVIL	0.01.00	8.000,00			
3.3.90.30	MATERIAL DE CONSUMO	0.01.00	306.000,00			
3.3.90.30	MATERIAL DE CONSUMO	0.01.00	40.000,00			
3.3.90.30	MATERIAL DE CONSUMO	0.01.08	500.000,00			
3.3.90.30	MATERIAL DE CONSUMO	0.01.08	70.000,00			
3.3.90.30	MATERIAL DE CONSUMO	0.01.09	86.000,00			
3.3.90.32	MATERIAL, BEM OU SERVIÇO PARA DISTRIBUIÇÃO GRATUIT	0.01.00	122.000,00			
3.3.90.36	OUTROS SERVIÇOS DE TERCEIROS - PESSOA FÍSICA	0.01.00	65.000,00			
3.3.90.36	OUTROS SERVIÇOS DE TERCEIROS - PESSOA FÍSICA	0.01.00	35.000,00			
3.3.90.36	OUTROS SERVIÇOS DE TERCEIROS - PESSOA FÍSICA	0.01.08	3.000,00			
3.3.90.36	OUTROS SERVIÇOS DE TERCEIROS - PESSOA FÍSICA	0.01.08	10.000,00			
3.3.90.36	OUTROS SERVIÇOS DE TERCEIROS - PESSOA FÍSICA	0.01.09	15.000,00			
3.3.90.39	OUTROS SERVIÇOS DE TERCEIROS - PESSOA JURÍDICA	0.01.00	1.370.000,00			
3.3.90.39	OUTROS SERVIÇOS DE TERCEIROS - PESSOA JURÍDICA	0.01.00	40.000,00			
3.3.90.39	OUTROS SERVIÇOS DE TERCEIROS - PESSOA JURÍDICA	0.01.08	10.000,00			
3.3.90.39	OUTROS SERVIÇOS DE TERCEIROS - PESSOA JURÍDICA	0.01.08	50.000,00			
3.3.90.39	OUTROS SERVIÇOS DE TERCEIROS - PESSOA JURÍDICA	0.01.09	54.000,00			
3.3.90.92	DESPESAS DE EXERCÍCIOS ANTERIORES	0.01.09	2.000,00			





**PREFEITURA MUNICIPAL DE ITAQUITINGA**

AVENIDA ANTONIO CARLOS ALMEIDA - CNPJ:10150076/0001-57 Orçamento Programa - Exercício de 2014

Anexo 02  
Page 13

**NATUREZA DA DESPESA POR ORGÃO E UNIDADE**

ORGÃO	UNIDADE	Código	Especificação	F.R.	Elemento	Modalidade	Grupo	Categoria Econômica
01	PODER EXECUTIVO							
	19		SECRETARIA DE EDUCAÇÃO					
3.3	90.93		INDENIZAÇÕES E RESTITUIÇÕES	0.01.09	1.000,00			
3.3	91.00		APLICAÇÕES DIRETAS- INTRA-ORÇAMENTÁRIAS	0.000.000		80.000,00		
3.3	91.39		OUTROS SERVIÇOS DE TERCEIROS - PESSOA JURÍDICA	0.01.00	80.000,00			
4.0	00.00		DESPESAS DE CAPITAL	0.000.000				2.731.000,00
4.00	00.00		INVESTIMENTOS	0.000.000			2.731.000,00	
4.4	90.00		APLICAÇÕES DIRETAS	0.000.000		2.531.000,00		
4.4	90.51		OBRAS E INSTALAÇÕES	0.01.00	1.800.000,00			
4.4	90.51		OBRAS E INSTALAÇÕES	0.01.08	70.000,00			
4.4	90.52		EQUIPAMENTOS E MATERIAL PERMANENTE	0.01.00	461.000,00			
4.4	90.52		EQUIPAMENTOS E MATERIAL PERMANENTE	0.01.00	30.000,00			
4.4	90.52		EQUIPAMENTOS E MATERIAL PERMANENTE	0.01.08	10.000,00			
4.4	90.52		EQUIPAMENTOS E MATERIAL PERMANENTE	0.01.08	150.000,00			
4.4	90.52		EQUIPAMENTOS E MATERIAL PERMANENTE	0.01.09	10.000,00			
4.4	91.00		APLICAÇÕES DIRETAS- INTRA-ORÇAMENTÁRIAS	0.000.000		200.000,00		
4.4	91.51		OBRAS E INSTALAÇÕES	0.01.00	200.000,00			
<b>TOTAL</b>								<b>16.285.000,00</b>

**PREFEITURA MUNICIPAL DE ITAQUITINGA**

AVENIDA ANTONIO CARLOS ALMEIDA - CNPJ:10150076/0001-57 Orçamento Programa - Exercício de 2014

Anexo 02

Page 14

**NATUREZA DA DESPESA POR ORGÃO E UNIDADE**

ORGÃO	UNIDADE	Código	Especificação	F.R.	Elemento	Modalidade	Grupo	Categoria Econômica
01	PODER EXECUTIVO							
	20		SECRETARIA DE CULTURA, ESPORTES E JUVENTUDE					
		3.0.00.00	DESPESAS CORRENTES	0.000.000				
		3.1.00.00	PESSOAL E ENCARGOS SOCIAIS	0.000.000				5.805.000,00
		3.1.90.00	APLICAÇÕES DIRETAS	0.000.000			78.000,00	
		3.1.90.04	CONTRATAÇÃO POR TEMPO DETERMINADO	0.01.00	20.000,00	78.000,00		
		3.1.90.11	VENCIMENTOS E VANTAGENS FIXAS - PESSOAL CIVIL	0.01.00	55.000,00			
		3.1.90.13	OBRIGAÇÕES PATRONAIS	0.01.00	3.000,00			
		3.3.00.00	OUTRAS DESPESAS CORRENTES	0.000.000				
		3.3.90.00	APLICAÇÕES DIRETAS	0.000.000			5.727.000,00	
		3.3.90.14	DIÁRIAS - PESSOAL CIVIL	0.01.00	5.000,00	5.727.000,00		
		3.3.90.30	MATERIAL DE CONSUMO	0.01.00	86.000,00			
		3.3.90.31	PREMIAÇÕES CULTURAIS, ARTÍSTICAS, CIENTÍFICAS, DESPESAS	0.01.00	13.000,00			
		3.3.90.32	MATERIAL, BEM OU SERVIÇO PARA DISTRIBUIÇÃO GRATUITA	0.01.00	15.000,00			
		3.3.90.36	OUTROS SERVIÇOS DE TERCEIROS - PESSOA FÍSICA	0.01.00	67.000,00			
		3.3.90.39	OUTROS SERVIÇOS DE TERCEIROS - PESSOA JURÍDICA	0.01.00	5.539.000,00			
		3.3.90.41	CONTRIBUIÇÕES	0.01.00	2.000,00			
		4.0.00.00	DESPESAS DE CAPITAL	0.000.000				
		4.4.00.00	INVESTIMENTOS	0.000.000				3.124.500,00
		4.4.90.00	APLICAÇÕES DIRETAS	0.000.000			3.124.500,00	
		4.4.90.51	OBRAS E INSTALAÇÕES	0.01.00	3.100.000,00	3.124.500,00		
		4.4.90.52	EQUIPAMENTOS E MATERIAL PERMANENTE	0.01.00	24.500,00			
		<b>TOTAL</b>						<b>8.929.500,00</b>



**PREFEITURA MUNICIPAL DE ITAQUITINGA**

AVENIDA ANTONIO CARLOS ALMEIDA - CNPJ:10150076/0001-57 Orçamento Programa - Exercício de 2014

Anexo 02

Page 15

**NATUREZA DA DESPESA POR ORGÃO E UNIDADE**

Código	Especificação	F.R.	Elemento	Modalidade	Grupo	Categoria Econômica
01	PODER EXECUTIVO					
21	SECRETARIA DE INFRA-ESTRUTURA E SERVIÇOS URBANOS					
3.0.00.00	DESPESAS CORRENTES	0.000.000				4.326.500,00
3.1.00.00	PESSOAL E ENCARGOS SOCIAIS	0.000.000			2.012.000,00	
3.1.90.00	APLICAÇÕES DIRETAS	0.000.000		2.012.000,00		
3.1.90.04	CONTRATAÇÃO POR TEMPO DETERMINADO	0.01.00	1.025.000,00			
3.1.90.11	VENCIMENTOS E VANTAGENS FIXAS - PESSOAL CIVIL	0.01.00	941.000,00			
3.1.90.13	OBRIGAÇÕES PATRONAIS	0.01.00	15.000,00			
3.1.90.16	OUTRAS DESPESAS VARIÁVEIS - PESSOAL CIVIL	0.01.00	31.000,00			
3.0.00.00	OUTRAS DESPESAS CORRENTES	0.000.000			2.314.500,00	
3.3.90.00	APLICAÇÕES DIRETAS	0.000.000		2.314.500,00		
3.3.90.14	DIÁRIAS - PESSOAL CIVIL	0.01.00	16.000,00			
3.3.90.30	MATERIAL DE CONSUMO	0.01.00	113.000,00			
3.3.90.36	OUTROS SERVIÇOS DE TERCEIROS - PESSOA FÍSICA	0.01.00	78.000,00			
3.3.90.39	OUTROS SERVIÇOS DE TERCEIROS - PESSOA JURÍDICA	0.01.00	2.102.500,00			
3.3.90.93	INDENIZAÇÕES E RESTITUIÇÕES	0.01.00	5.000,00			
4.0.00.00	DESPESAS DE CAPITAL	0.000.000				3.505.000,00
4.4.00.00	INVESTIMENTOS	0.000.000			3.405.000,00	
4.4.90.00	APLICAÇÕES DIRETAS	0.000.000		3.365.000,00		
4.4.90.51	OBRAS E INSTALAÇÕES	0.01.00	3.140.000,00			
4.4.90.52	EQUIPAMENTOS E MATERIAL PERMANENTE	0.01.00	225.000,00			
4.4.91.00	APLICAÇÕES DIRETAS- INTRA-ORÇAMENTÁRIAS	0.000.000		40.000,00		
4.4.91.51	OBRAS E INSTALAÇÕES	0.01.00	40.000,00			
4.5.00.00	INVERSÕES FINANCEIRAS	0.000.000			100.000,00	
5.90.00	APLICAÇÕES DIRETAS	0.000.000		100.000,00		
5.90.61	AQUISIÇÃO DE IMÓVEIS	0.01.00	100.000,00			
<b>TOTAL</b>						<b>7.831.500,00</b>

**PREFEITURA MUNICIPAL DE ITAQUITINGA**

AVENIDA ANTONIO CARLOS ALMEIDA - CNPJ:10150076/0001-57

Orçamento Programa

Exercício de 2014

Anexo 02

Page 16

**NATUREZA DA DESPESA POR ORGÃO E UNIDADE**

ORGÃO	01 PODER EXECUTIVO					
UNIDADE	22 SECRETARIA DE DESENVOLVIMENTO ECONÓMICO					
Código	Especificação	F.R.	Elemento	Modalidade	Grupo	Categoria Económica
3.0.00.00	DESPESAS CORRENTES	0.000.000				
3.1.00.00	PESSOAL E ENCARGOS SOCIAIS	0.000.000				236.000,00
3.1.90.00	APLICAÇÕES DIRETAS	0.000.000			72.000,00	
3.1.90.04	CONTRATAÇÃO POR TEMPO DETERMINADO	0.01.00	25.000,00			
3.1.90.11	VENCIMENTOS E VANTAGENS FIXAS - PESSOAL CIVIL	0.01.00	45.000,00			
3.1.90.13	OBRIGAÇÕES PATRONAIS	0.01.00	2.000,00			
3.3.00.00	OUTRAS DESPESAS CORRENTES	0.000.000				
3.3.90.00	APLICAÇÕES DIRETAS	0.000.000			164.000,00	
3.3.90.14	DIÁRIAS - PESSOAL CIVIL	0.01.00	7.000,00			
3.3.90.30	MATERIAL DE CONSUMO	0.01.00	27.000,00			
3.3.90.32	MATERIAL, BEM OU SERVIÇO PARA DISTRIBUIÇÃO GRATUITA	0.01.00	10.000,00			
3.3.90.36	OUTROS SERVIÇOS DE TERCEIROS - PESSOA FÍSICA	0.01.00	28.000,00			
3.3.90.39	OUTROS SERVIÇOS DE TERCEIROS - PESSOA JURÍDICA	0.01.00	92.000,00			
4.0.00.00	DESPESAS DE CAPITAL	0.000.000				
4.4.00.00	INVESTIMENTOS	0.000.000				28.000,00
4.4.90.00	APLICAÇÕES DIRETAS	0.000.000			28.000,00	
4.4.90.51	OBRAS E INSTALAÇÕES	0.01.00	10.000,00			
4.4.90.52	EQUIPAMENTOS E MATERIAL PERMANENTE	0.01.00	18.000,00			
<b>TOTAL</b>						<b>264.000,00</b>





**PREFEITURA MUNICIPAL DE ITAQUITINGA**

AVENIDA ANTONIO CARLOS ALMEIDA - CNPJ:10150076/0001-57 Orçamento Programa - Exercício de 2014

Anexo 02

Page 17

**NATUREZA DA DESPESA POR ORGÃO E UNIDADE**

Código	Especificação	F.R.	Elemento	Modalidade	Grupo	Categoria Económica
4.0.00.00	DESPESAS DE CAPITAL	0.000.000				1.000.000,00
4.4.00.00	INVESTIMENTOS	0.000.000			1.000.000,00	
4.4.90.00	APLICAÇÕES DIRETAS	0.000.000		1.000.000,00		
4.4.90.51	OBRAS E INSTALAÇÕES	0.02.81	1.000.000,00			
<b>TOTAL</b>						<b>1.000.000,00</b>

**PREFEITURA MUNICIPAL DE ITAQUITINGA**

AVENIDA ANTONIO CARLOS ALMEIDA - CNPJ:10150076/0001-57 Orçamento Programa - Exercício de 2014

Anexo 02

Page 18

**NATUREZA DA DESPESA POR ORGÃO E UNIDADE**

ORGÃO UNIDADE	30 ENTIDADES SUPERVISIONADAS 91 INSTITUTO DE PREV. DOS SERV. MUNICIPAIS DE ITAQUITINGA					
Código	Especificação	F.R.	Elemento	Modalidade	Grupo	Categoria Econômica
3.0.00.00	DESPESAS CORRENTES	0.000.000				2.499.000,00
3.1.00.00	PESSOAL E ENCARGOS SOCIAIS	0.000.000			1.971.000,00	
3.1.90.00	APLICAÇÕES DIRETAS	0.000.000		1.966.000,00		
3.1.90.01	APOSENTADORIAS, RESERVA REMUNERADA E REFORMAS	0.04.22	1.600.000,00			
3.1.90.03	PENSÕES	0.04.22	300.000,00			
3.1.90.05	OUTROS BENEFÍCIOS PREVIDENCIÁRIOS	0.04.22	50.000,00			
3.1.90.11	VENCIMENTOS E VANTAGENS FIXAS - PESSOAL CIVIL	0.04.21	10.000,00			
3.1.90.13	OBRIGAÇÕES PATRONAIS	0.04.21	3.000,00			
3.1.90.91	SENTENÇAS JUDICIAIS	0.04.22	3.000,00			
3.1.91.00	APLICAÇÕES DIRETAS- INTRA-ORÇAMENTÁRIAS	0.000.000		5.000,00		
3.1.91.13	OBRIGAÇÕES PATRONAIS	0.04.21	5.000,00			
3.3.00.00	OUTRAS DESPESAS CORRENTES	0.000.000			528.000,00	
3.3.90.00	APLICAÇÕES DIRETAS	0.000.000		528.000,00		
3.3.90.14	DIÁRIAS - PESSOAL CIVIL	0.04.21	20.000,00			
3.3.90.30	MATERIAL DE CONSUMO	0.04.21	50.000,00			
3.3.90.33	PASSAGENS E DESPESAS COM LOCOMOÇÃO	0.04.21	10.000,00			
3.3.90.35	SERVIÇOS DE CONSULTORIA	0.04.21	100.000,00			
3.3.90.36	OUTROS SERVIÇOS DE TERCEIROS - PESSOA FÍSICA	0.04.21	130.000,00			
3.3.90.39	OUTROS SERVIÇOS DE TERCEIROS - PESSOA JURÍDICA	0.04.21	190.000,00			
3.3.90.92	DESPESAS DE EXERCÍCIOS ANTERIORES	0.04.21	5.000,00			
3.3.90.92	DESPESAS DE EXERCÍCIOS ANTERIORES	0.04.22	2.000,00			
3.3.90.93	INDENIZAÇÕES E RESTITUIÇÕES	0.04.21	19.000,00			
3.3.90.93	INDENIZAÇÕES E RESTITUIÇÕES	0.04.22	2.000,00			
4.00.00	DESPESAS DE CAPITAL					
4.4.00.00	INVESTIMENTOS	0.000.000				220.000,00
4.4.90.00	APLICAÇÕES DIRETAS	0.000.000			220.000,00	
4.4.90.51	OBRAS E INSTALAÇÕES	0.000.000		220.000,00		
4.4.90.52	EQUIPAMENTOS E MATERIAL PERMANENTE	0.04.21	110.000,00			
9.0.00.00	RESERVA DE CONTINGÊNCIA	0.000.000		110.000,00		
9.9.00.00	RESERVA DE CONTINGÊNCIA	0.000.000				551.000,00
9.9.99.00	RESERVA DE CONTINGÊNCIA	0.000.000			551.000,00	
9.9.99.99	RESERVA DE CONTINGÊNCIA	0.000.000		551.000,00		
TOTAL		0.04.22	551.000,00			3.270.000,00
TOTAL GERAL						66.000.000,00





**PREFEITURA MUNICIPAL DE ITAQUITINGA**

AVENIDA ANTONIO CARLOS ALMEIDA - CNPJ:10150076/0001-57

Orçamento Programa - Exercício de 2014

Anexo 06

Page 1

**PROGRAMA DE TRABALHO**

(Inc. II, § 2º, Art. 2º)

00 PODER LEGISLATIVO					
10 CAMARA MUNICIPAL					
Código	Especificação	Operação Especial	Projetos	Atividades	Total
01	Legislativa	100.000,00	25.000,00	1.302.500,00	1.427.500,00
01	031 Ação Legislativa	100.000,00	25.000,00	1.302.500,00	1.427.500,00
01	031 0101 DESENVOLVIMENTO E MODERNIZAÇÃO LEGISLATIVA	100.000,00	25.000,00	1.302.500,00	1.427.500,00
01.031.0101.0001.0000	ENCARGOS COM A PREVIDÊNCIA - INSS	100.000,00			100.000,00
01.031.0101.1001.0000	EQUIPAR A CAMARA		15.000,00		15.000,00
01.031.0101.1002.0000	REFORMA E AMPLIAÇÃO DO LEGISLATIVO		10.000,00		10.000,00
01.031.0101.2001.0000	MANUTENÇÃO DO PLENÁRIO			813.000,00	813.000,00
01.031.0101.2002.0000	MANUTENÇÃO DO GABINETE DOS VEREADORES			47.000,00	47.000,00
01.031.0101.2003.0000	ENCARGOS COM PREVIDÊNCIA - ITAQUIPREV			30.000,00	30.000,00
01.031.0101.2004.0000	MANUTENÇÃO DA CÂMARA			412.500,00	412.500,00
<b>TOTAL</b>		100.000,00	25.000,00	1.302.500,00	1.427.500,00

**PREFEITURA MUNICIPAL DE ITAQUITINGA**

AVENIDA ANTONIO CARLOS ALMEIDA - CNPJ:10150076/0001-57 Orçamento Programa - Exercício de 2014

Anexo 06

Page 2

**PROGRAMA DE TRABALHO**

(Inc.II, § 2º, Art.2º)

01 PODER EXECUTIVO					
11 GABINETE DO PREFEITO					
Código	Especificação	Operação Especial	Projetos	Atividades	Total
04	Administração			1.971.000,00	1.971.000,00
04	122 Administração Geral			1.971.000,00	1.971.000,00
04	122 0403 GESTÃO ADMINISTRATIVA DO MUNICÍPIO			1.971.000,00	1.971.000,00
04.122.0403.2005.0000	MANUTENÇÃO DAS ATIVIDADES DO GABINETE DO PREFEITO			1.086.000,00	1.086.000,00
04.122.0403.2006.0000	MANUTENÇÃO DA CONTRIBUIÇÃO PARA O IBAM, COMANAS, AMUPE E CMN			30.000,00	30.000,00
04.122.0403.2007.0000	DIVULGAÇÃO DE PROGRAMAS, OBRAS, SERVIÇOS E PUBLICIDADE DOS ATOS ADMINISTRATIVOS			610.000,00	610.000,00
04.122.0403.2008.0000	MANUTENÇÃO DAS ATIVIDADES DE CERIMONIAL			15.000,00	15.000,00
04.122.0403.2009.0000	MANUTENÇÃO DAS ATIVIDADES DE ACESSORIA AO PREFEITO			230.000,00	230.000,00
08	Assistência Social			590.000,00	590.000,00
08	243 Assistência à Criança e ao Adolescente			590.000,00	590.000,00
08	243 0014 PROMOÇÃO DOS DIREITOS DA CRIANÇA E DO ADOLESCENTE			421.000,00	421.000,00
08.243.0014.2099.0000	MANUTENÇÃO DAS ATIVIDADES ADMINISTRATIVAS DO FUNDO DOS DIREITOS DA CRIANÇA E DO ADOLESCENTE			178.000,00	178.000,00
08.243.0014.2100.0000	REALIZAÇÃO DE CURSOS PROFISSIONALIZANTES PARA ADOLESCENTES			88.000,00	88.000,00
08.243.0014.2101.0000	MANUTENÇÃO DAS ATIVIDADES DESENVOLVIDAS PARA APOIO À CRIANÇA E AO ADOLESCENTE			155.000,00	155.000,00
08	243 0804 FORTALECIMENTO DOS DIREITOS DA CIDADANIA			169.000,00	169.000,00
08.243.0804.2102.0000	MANUTENÇÃO DAS ATIVIDADES DO CONSELHO MUNICIPAL DOS DIREITOS DA CRIANÇA E DO ADOLESCENTE			169.000,00	169.000,00
<b>TOTAL</b>		0,00	0,00	2.561.000,00	2.561.000,00





**PREFEITURA MUNICIPAL DE ITAQUITINGA**

AVENIDA ANTONIO CARLOS ALMEIDA - CNPJ:10150076/0001-57

Orçamento Programa - Exercício de 2014

Anexo 06

Page 3

**PROGRAMA DE TRABALHO**

(Inc. II, § 2º, Art. 2º)

01 PODER EXECUTIVO					
12 GABINETE DA PROCURADORIA MUNICIPAL					
Código	Especificação	Operação Especial	Projetos	Atividades	Total
04	Administração			246.200,00	246.200,00
04	122 Administração Geral			246.200,00	246.200,00
04	122 0403 GESTÃO ADMINISTRATIVA DO MUNICÍPIO			246.200,00	246.200,00
04.122.0403.2010.0000	MANUTENÇÃO DAS ATIVIDADES DO GABINETE PROCURADORIA MUNICIPAL			246.200,00	246.200,00
TOTAL		0,00	0,00	246.200,00	246.200,00



**PREFEITURA MUNICIPAL DE ITAQUITINGA**

AVENIDA ANTONIO CARLOS ALMEIDA - CNPJ:10150076/0001-57

Orçamento Programa - Exercício de 2014

Anexo 06

Page 4

**PROGRAMA DE TRABALHO**

(Inc.II, § 2º, Art.2º)

01 PODER EXECUTIVO					
13 SECRETARIA DE COORDENAÇÃO POLÍTICA DE GOVERNO					
Código	Especificação	Operação Especial	Projetos	Atividades	Total
04	Administração			49.000,00	49.000,00
04	122 Administração Geral			49.000,00	49.000,00
04	122 0403 GESTÃO ADMINISTRATIVA DO MUNICÍPIO			49.000,00	49.000,00
04.122.0403.2011.0000	MANUTENÇÃO DAS ATIVIDADES DE COORDENAÇÃO E CONTROLE DOS SERVIÇOS DO GABINETE DO PREFEITO			49.000,00	49.000,00
<b>TOTAL</b>		0,00	0,00	49.000,00	49.000,00





**PREFEITURA MUNICIPAL DE ITAQUITINGA**

AVENIDA ANTONIO CARLOS ALMEIDA - CNPJ:10150076/0001-57

Orçamento Programa

Exercício de 2014

Anexo 06

Page 5

**PROGRAMA DE TRABALHO**

(Inc.II, § 2º, Art.2º)

01 PODER EXECUTIVO					
14 SECRETARIA GERAL DO CONTROLE INTERNO					
Código	Especificação	Operação Especial	Projetos	Atividades	Total
04	Administração			164.000,00	164.000,00
04	124 Controle Interno			164.000,00	164.000,00
04	124 0403 GESTÃO ADMINISTRATIVA DO MUNICÍPIO			164.000,00	164.000,00
04.124.0403.2012.0000	MANUTENÇÃO DA COORDENADORIA DE CONTROLE INTERNO			164.000,00	164.000,00
TOTAL		0,00	0,00	164.000,00	164.000,00

**PREFEITURA MUNICIPAL DE ITAQUITINGA**

AVENIDA ANTONIO CARLOS ALMEIDA - CNPJ:10150076/0001-57

Orçamento Programa

Exercício de 2014

Anexo 06

Page 6

**PROGRAMA DE TRABALHO**

(Inc.II, § 2º, Art.2º)

**01 PODER EXECUTIVO****15 SECRETARIA DE ADMINISTRAÇÃO**

Código	Especificação	Operação Especial	Projetos	Atividades	Total
04	Administração		150.000,00	5.267.000,00	5.417.000,00
04	122 Administração Geral		150.000,00	5.267.000,00	5.417.000,00
04	122 0403 GESTÃO ADMINISTRATIVA DO MUNICÍPIO		150.000,00	5.267.000,00	5.417.000,00
04.122.0403.1003.0000	IMPLANTAÇÃO DE SISTEMA DE VIDEOMONITORAMENTO NA CIDADE		150.000,00		150.000,00
04.122.0403.2013.0000	MANUTENÇÃO DAS ATIVIDADES DESENVOLVIDAS PELA SECRETARIA DE ADMINISTRAÇÃO			5.173.000,00	5.173.000,00
04.122.0403.2014.0000	CAPACITAÇÃO DE SERVIDORES PÚBLICOS			40.000,00	40.000,00
04.122.0403.2015.0000	MANUTENÇÃO DAS ATIVIDADES DO DEPARTAMENTO DE RECURSOS HUMANOS			54.000,00	54.000,00
28	Encargos Especiais	1.807.300,00		390.000,00	2.197.300,00
28	846 Outros Encargos Especiais	1.807.300,00		390.000,00	2.197.300,00
28	846 0000 ENCARGOS PÚBLICOS DIVERSOS	1.807.300,00			1.807.300,00
28.846.0000.0002.0000	AMORTIZAÇÃO DA DÍVIDA COM INSS, FGTS E ÓRGÃOS PREVIDENCIÁRIOS	907.300,00			907.300,00
28.846.0000.0003.0000	ENCARGOS COM INSTITUTOS DE PREVIDÊNCIA	900.000,00			900.000,00
28	846 0403 GESTÃO ADMINISTRATIVA DO MUNICÍPIO			390.000,00	390.000,00
28.846.0403.2016.0000	CONTRIBUIÇÃO DO MUNICÍPIO PARA O PASEP			350.000,00	350.000,00
28.846.0403.2017.0000	PAGAMENTO DE PRECATÓRIOS JUDICIÁRIOS			40.000,00	40.000,00
<b>TOTAL</b>		<b>1.807.300,00</b>	<b>150.000,00</b>	<b>5.657.000,00</b>	<b>7.614.300,00</b>



**PREFEITURA MUNICIPAL DE ITAQUITINGA**

AVENIDA ANTONIO CARLOS ALMEIDA - CNPJ:10150076/0001-57 Orçamento Programa - Exercício de 2014

Anexo 06

Page 7

**PROGRAMA DE TRABALHO**

(Inc.II, § 2º, Art.2º)

01 PODER EXECUTIVO					
16 SECRETARIA DE FINANÇAS					
Código	Especificação	Operação Especial	Projetos	Atividades	Total
04	Administração			279.500,00	279.500,00
04	122 Administração Geral			279.500,00	279.500,00
04	122 0000 ENCARGOS PÚBLICOS DIVERSOS			155.000,00	155.000,00
04.122.0000.2018.0000	AMORTIZAÇÃO DE DÍVIDAS COM A GELPE, COMPESA E OUTROS PARCELAMENTOS			155.000,00	155.000,00
04	122 0403 GESTÃO ADMINISTRATIVA DO MUNICÍPIO			124.500,00	124.500,00
04.122.0403.2019.0000	MANUTENÇÃO DAS ATIVIDADES DA SECRETARIA DE ADMINIDTRAÇÃO			91.000,00	91.000,00
04.122.0403.2022.0000	MANUTENÇÃO DAS ATIVIDADES DOS SERVIDORES DO DEPARTAMENTO DE PLANEJAMENTO ORÇAMENTÁRIO			33.500,00	33.500,00
04	123 Administração Financeira				
04	123 0402 MODERNIZAÇÃO DA GESTÃO PÚBLICA		10.000,00	614.000,00	624.000,00
04.123.0402.1004.0000	AQUISIÇÃO DE EQUIPAMENTOS PARA O SISTEMA DE PROCESSAMENTO DE DADOS		10.000,00		10.000,00
04	123 0403 GESTÃO ADMINISTRATIVA DO MUNICÍPIO			614.000,00	614.000,00
04.123.0403.2020.0000	MANUTENÇÃO, COORDENAÇÃO E CONTROLE DAS ATIVIDADES FINANCEIRAS, ORÇAMENTÁRIAS E CONTÁBEIS			614.000,00	614.000,00
04	129 Administração de Receitas				
04	129 0403 GESTÃO ADMINISTRATIVA DO MUNICÍPIO			37.000,00	37.000,00
04.129.0403.2021.0000	MANUTENÇÃO DAS ATIVIDADES DE CONTROLE DOS SERVIDORES DO DEPARTAMENTO DE ADM. TRIBUTÁRIA			37.000,00	37.000,00
99	Reserva de Contingência	500.000,00			500.000,00
99	999 Reserva de Contingência	500.000,00			500.000,00
99	999 9999 RESERVA DE CONTINGÊNCIA	500.000,00			500.000,00
99.999.9999.9001.0000	RESERVA DE CONTIGÊNCIA	500.000,00			500.000,00
<b>TOTAL</b>		<b>500.000,00</b>	<b>10.000,00</b>	<b>930.500,00</b>	<b>1.440.500,00</b>

**PREFEITURA MUNICIPAL DE ITAQUITINGA**

AVENIDA ANTONIO CARLOS ALMEIDA - CNPJ:10150076/0001-57

Orçamento Programa - Exercício de 2014

Anexo 06

Page 8

**PROGRAMA DE TRABALHO**

(Inc.II, § 2º, Art.2º)

**01 PODER EXECUTIVO****17 SECRETARIA DE ASSISTÊNCIA E DESENVOLVIMENTO SOCIAL**

Código	Especificação	Operação Especial	Projetos	Atividades	Total
04	Administração			429.000,00	429.000,00
04	122 Administração Geral			429.000,00	429.000,00
04	122 0801 GESTÃO DA ASSISTÊNCIA SOCIAL			429.000,00	429.000,00
04.122.0801.2023.0000	MANUTENÇÃO DAS ATIV. DE COORD. E CONTROLE DOS SERV. DA SEC. DE ASSISTÊNCIA E DESENVOLVIMENTO SOCIAL			429.000,00	429.000,00
08	Assistência Social			1.224.500,00	1.224.500,00
08	122 Administração Geral			1.224.500,00	1.224.500,00
08	122 0801 GESTÃO DA ASSISTÊNCIA SOCIAL			1.224.500,00	1.224.500,00
08.122.0801.2024.0000	MANUTENÇÃO DAS ATIVIDADES DOS CONSELHOS MUNICIPAIS			93.500,00	93.500,00
08.122.0801.2083.0000	MANUTENÇÃO, COORDENAÇÃO E CONTROLE DAS ATIVIDADES DO FUNDO MUNICIPAL DE ASSISTÊNCIA SOCIAL			1.117.000,00	1.117.000,00
08.122.0801.2084.0000	REALIZAÇÃO DE CONFERÊNCIAS MUNICIPAIS DE ASSISTÊNCIA SOCIAL			14.000,00	14.000,00
08	242 Assistência ao Portador de Deficiência			13.000,00	13.000,00
08	242 0803 FORTALECIMENTO DA REDE DE PROTEÇÃO SOCIAL ESPECIAL			13.000,00	13.000,00
08.242.0803.2085.0000	MANUTENÇÃO DAS ATIVIDADES DESENVOLVIDAS PARA APOIO AS PESSOAS PORTADORAS DE DEFICIÊNCIA			13.000,00	13.000,00
08	244 Assistência Comunitária				
08	244 0801 GESTÃO DA ASSISTÊNCIA SOCIAL		245.000,00	1.711.000,00	1.956.000,00
08.244.0801.1050.0000	CONSTRUÇÃO, REFORMA OU AMPLIAÇÃO DO - SCFV		245.000,00	1.711.000,00	1.956.000,00
08.244.0801.2086.0000	SERVIÇOS DE CONVIVÊNCIA E FORTALECIMENTO DE VÍNCULOS - SCFV			610.000,00	610.000,00
08.244.0801.2087.0000	MANUTENÇÃO DAS AÇÕES DESENVOLVIDAS PARA ATENÇÃO AS FAMÍLIAS CARENTES			9.000,00	9.000,00
08.244.0801.2088.0000	MANUTENÇÃO DA CRECHE			24.000,00	24.000,00
08.244.0801.2089.0000	MANUTENÇÃO DO CENTRO DE REFERENCIA DA ASSISTENCIA SOCIAL - CRAS			146.000,00	146.000,00
08.244.0801.2090.0000	MANUTENÇÃO DO PROGRAMA BOLSA FAMÍLIA			126.000,00	126.000,00
08.244.0801.2091.0000	IMPLANTAÇÃO E MANUTENÇÃO DO PROGRAMA DE VALORIZAÇÃO HUMANA			38.000,00	38.000,00
08.244.0801.2092.0000	CONCESSÃO DE AUXÍLIO FINANCEIRO A PESSOAS DESAMPARADAS			6.000,00	6.000,00
08.244.0801.2093.0000	DISTRIBUIÇÃO DE CESTAS BÁSICAS COM FAMÍLIAS CARENTES			630.000,00	630.000,00
08.244.0801.2094.0000	DISTRIBUIÇÃO DE MATERIAL DE CONTRIBUIÇÃO PARA MELHORIA DA CASA PRÓPRIA			12.000,00	12.000,00
08.244.0801.2095.0000	REALIZAÇÃO DE SEPULTAMENTO DE PESSOAS CARENTES NO MUNICÍPIO			58.000,00	58.000,00
08.244.0801.2096.0000	MANUTENÇÃO DO PROJETO BOLSA ENTRESSAFRA			20.000,00	20.000,00
08.244.0801.2097.0000	DISTRIBUIÇÃO DO CAFÉ DA MANHÃ COMPANHEIRO			13.000,00	13.000,00
08.244.0801.2098.0000	MANUTENÇÃO DAS AÇÕES DE APRIMORAMENTO DA GESTÃO DO SUAS			19.000,00	19.000,00





**PREFEITURA MUNICIPAL DE ITAQUITINGA**

AVENIDA ANTONIO CARLOS ALMEIDA - CNPJ:10150076/0001-57

Orçamento Programa - Exercício de 2014

Anexo 06

Page 9

**PROGRAMA DE TRABALHO**

(Inc.II, § 2º, Art.2º)

01 PODER EXECUTIVO					
17 SECRETARIA DE ASSISTÊNCIA E DESENVOLVIMENTO SOCIAL					
Código	Especificação	Operação Especial	Projetos	Atividades	Total
TOTAL		0,00	245.000,00	3.377.500,00	3.622.500,00

**PREFEITURA MUNICIPAL DE ITAQUITINGA**

AVENIDA ANTONIO CARLOS ALMEIDA - CNPJ:10150076/0001-57

Orçamento Programa

Exercício de 2014

Anexo 06

Page 10

**PROGRAMA DE TRABALHO**

(Inc. II, § 2º, Art. 2º)

Código	Especificação	Operação Especial	Projetos	Atividades	Total
01	PODER EXECUTIVO				
18	SECRETARIA DE SAÚDE				
04	Administração			280.000,00	280.000,00
04	122	Administração Geral		280.000,00	280.000,00
04	122	1002	SUORTE AOS SERVIÇOS DE SAÚDE	280.000,00	280.000,00
04.122.1002.2025.0000	MANUTENÇÃO DAS ATIVIDADES E COORDENAÇÃO E CONTROLE DOS SERVIÇOS DA SECRETARIA DE SAÚDE			280.000,00	280.000,00
10	Saúde			40.000,00	40.000,00
10	121	Planejamento e Orçamento		40.000,00	40.000,00
10	121	1002	SUORTE AOS SERVIÇOS DE SAÚDE	40.000,00	40.000,00
10.121.1002.2064.0000	IMPLANTAÇÃO E MANUTENÇÃO DAS AÇÕES DO PACTO PELA VIDA E GESTÃO DO SUS			40.000,00	40.000,00
10	122	Administração Geral			
10	122	1002	SUORTE AOS SERVIÇOS DE SAÚDE	540.000,00	1.488.000,00
10.122.1002.1039.0000	AMPLIAÇÃO DA ESTRUTURA FÍSICA DA SAÚDE		540.000,00	948.000,00	1.488.000,00
10.122.1002.1040.0000	AQUISIÇÃO DE EQUIPAMENTOS E SOFTWARES PARA INFORMATIZAÇÃO DA SAÚDE		280.000,00		280.000,00
10.122.1002.1041.0000	AQUISIÇÃO DE EQUIPAMENTOS PARA SAÚDE E GESTÃO DO SUS		50.000,00		50.000,00
10.122.1002.1042.0000	AQUISIÇÃO DE VEÍCULOS, MOVÉIS, MAQUINAS E EQUIPAMENTOS DIVERSOS		110.000,00		110.000,00
10.122.1002.2065.0000	GESTÃO ADMINISTRATIVA DA SAÚDE E QUALIFICAÇÃO DA GESTÃO DO SUS		100.000,00		100.000,00
10.122.1002.2066.0000	MANUTENÇÃO DO CONSELHO MUNICIPAL DE SAÚDE			877.000,00	877.000,00
10.122.1002.2067.0000	CAPACITAÇÃO, TREINAMENTO E QUALIFICAÇÃO DE RECURSOS HUMANOS			41.000,00	41.000,00
10	301	Atenção Básica		30.000,00	30.000,00
10	301	1001	PROMOÇÃO A SAÚDE DE QUALIDADE	115.000,00	5.362.000,00
10.301.1001.2068.0000	MANUTENÇÃO DAS ESTRATÉGIAS DE SAÚDE BUCAL - ESB			5.057.000,00	5.057.000,00
10.301.1001.2069.0000	MANUTENÇÃO DAS ESTRATÉGIAS DE SAÚDE DA FAMÍLIA - ESF			490.000,00	490.000,00
10.301.1001.2070.0000	MANUTENÇÃO DAS ESTRATÉGIAS DE AGENTES COMUNITÁRIOS DE SAÚDE - EACS			2.170.000,00	2.170.000,00
10.301.1001.2071.0000	MANUTENÇÃO DAS AÇÕES DA ATENÇÃO BÁSICA			1.388.000,00	1.388.000,00
10.301.1001.2072.0000	REALIZAÇÃO DE CONVÊNIO COM A FUNDAÇÃO IMIP E HOSPITAL DO CÂNCER, P/PRESTAÇÃO SERV.SAÚDE			989.000,00	989.000,00
10	301	1002	SUORTE AOS SERVIÇOS DE SAÚDE		
10.301.1002.1043.0000	AQUISIÇÃO DE EQUIPAMENTOS PARA ATENÇÃO BÁSICA A SAÚDE		115.000,00	190.000,00	305.000,00
10.301.1002.2073.0000	MANUTENÇÃO DO NASF - NÚCLEO DE APOIO À SAÚDE DA FAMÍLIA		115.000,00		115.000,00
10.301.1002.2074.0000	APOIO AO PROGRAMA SAÚDE NA ESCOLA - PSE			120.000,00	120.000,00
10	302	Assistência Hospitalar e Ambulatorial		70.000,00	70.000,00
			1.180.000,00	2.111.000,00	3.291.000,00



**PREFEITURA MUNICIPAL DE ITAQUITINGA**

AVENIDA ANTONIO CARLOS ALMEIDA - CNPJ:10150076/0001-57

Orçamento Programa

Exercício de 2014

Anexo 06

Page 11

**PROGRAMA DE TRABALHO**

(Inc. II, § 2º, Art. 2º)

**01 PODER EXECUTIVO****18 SECRETARIA DE SAÚDE**

Código	Especificação	Operação Especial	Projetos	Atividades	Total
10 302 1001	PROMOÇÃO A SAÚDE DE QUALIDADE			1.976.000,00	1.976.000,00
10.302.1001.2075.0000	MANUTENÇÃO DA ASSISTÊNCIA DE MÉDIA E ALTA COMPLEXIDADE			1.766.000,00	1.766.000,00
10.302.1001.2076.0000	APOIO AO SERVIÇO DE ATENDIMENTO MÓVEL DE URGÊNCIA - SAMU			210.000,00	210.000,00
10 302 1002	SUPORTE AOS SERVIÇOS DE SAÚDE		1.180.000,00	135.000,00	1.315.000,00
10.302.1002.1044.0000	REEQUIPAMENTO DA UNIDADE: AQUISIÇÃO DE MÓVEIS, MÁQUINAS E EQUIPAMENTOS DIVERSOS		180.000,00		180.000,00
10.302.1002.1045.0000	EXECUÇÃO DE OBRAS PARA ASSISTÊNCIA HOSPITALAR E AMBULATORIAL		1.000.000,00		1.000.000,00
10.302.1002.2077.0000	APOIO AO TRATAMENTO FORA DO DOMICÍLIO - TFD			120.000,00	120.000,00
10.302.1002.2078.0000	MANUTENÇÃO DO PROGRAMA MAIS MÉDICOS			15.000,00	15.000,00
10 303	Suporte Profilático e Terapêutico		20.000,00	373.000,00	393.000,00
10 303 1002	SUPORTE AOS SERVIÇOS DE SAÚDE		20.000,00	373.000,00	393.000,00
10.303.1002.1046.0000	REESTRUTURAÇÃO DA REDE DE ASSISTÊNCIA FARMACÉUTICA		20.000,00		20.000,00
10.303.1002.2079.0000	MANUTENÇÃO DA ASSISTÊNCIA FARMACÉUTICA BÁSICA			373.000,00	373.000,00
10 304	Vigilância Sanitária			198.000,00	198.000,00
10 304 1001	PROMOÇÃO A SAÚDE DE QUALIDADE			198.000,00	198.000,00
10.304.1001.2080.0000	AÇÕES DE VIGILÂNCIA SANITÁRIA			198.000,00	198.000,00
10 305	Vigilância Epidemiológica		36.000,00	165.000,00	201.000,00
10 305 1001	PROMOÇÃO A SAÚDE DE QUALIDADE			165.000,00	165.000,00
10.305.1001.2081.0000	MANUTENÇÃO DA VIGILÂNCIA EPIDEMIOLÓGICA E AMBIENTAL			165.000,00	165.000,00
10 305 1002	SUPORTE AOS SERVIÇOS DE SAÚDE		36.000,00		36.000,00
10.305.1002.1047.0000	AQUISIÇÃO DE EQUIPAMENTOS PARA VIG ESPIDEMIOLÓGICA E AMBIENTAL		35.000,00		35.000,00
10.305.1002.1048.0000	EXECUÇÃO DE OBRAS PARA VIGILÂNCIA EPIDEMIOLÓGICA E AMBIENTAL		1.000,00		1.000,00
10 306	Alimentação e Nutrição			10.000,00	10.000,00
10 306 1002	SUPORTE AOS SERVIÇOS DE SAÚDE			10.000,00	10.000,00
10.306.1002.2082.0000	MANUTENÇÃO DAS AÇÕES DE ALIMENTAÇÃO E NUTRIÇÃO			10.000,00	10.000,00
28	Encargos Especiais	16.000,00	16.000,00		32.000,00
28 846	Outros Encargos Especiais	16.000,00	16.000,00		32.000,00
28 846 1002	SUPORTE AOS SERVIÇOS DE SAÚDE	16.000,00	16.000,00		32.000,00
28.846.1002.0004.0000	PRECATÓRIOS E SENTENÇAS JUDICIAS	16.000,00			16.000,00
28.846.1002.1049.0000	IDENIZAÇÕES E RESTITUIÇÕES DIVERSAS		16.000,00		16.000,00
<b>TOTAL</b>		<b>16.000,00</b>	<b>1.907.000,00</b>	<b>9.372.000,00</b>	<b>11.295.000,00</b>

**PREFEITURA MUNICIPAL DE ITAQUITINGA**

AVENIDA ANTONIO CARLOS ALMEIDA - CNPJ:10150076/0001-57

Orçamento Programa - Exercício de 2014

Anexo 06

Page 12

**PROGRAMA DE TRABALHO**

(Inc. II, § 2º, Art. 2º)

**01 PODER EXECUTIVO****19 SECRETARIA DE EDUCAÇÃO**

Código	Especificação	Operação Especial	Projetos	Atividades	Total
04	Administração			681.000,00	681.000,00
04	122 Administração Geral			681.000,00	681.000,00
04	122 1201 DESENVOLVIMENTO DA EDUCAÇÃO DE QUALIDADE			681.000,00	681.000,00
04.122.1201.2026.0000	MANUTENÇÃO DAS ATIVIDADES DESENVOLVIDAS PELA SECRETARIA DE EDUCAÇÃO			681.000,00	681.000,00
12	Educação			523.000,00	523.000,00
12	306 Alimentação e Nutrição			523.000,00	523.000,00
12	306 1202 SUPORTE COMPLEMENTAR A EDUCAÇÃO			523.000,00	523.000,00
12.306.1202.2027.0000	MANUTENÇÃO DA DISTRIBUIÇÃO DE MERENDA ESCOLAR			523.000,00	523.000,00
12	361 Ensino Fundamental				
12	361 1201 DESENVOLVIMENTO DA EDUCAÇÃO DE QUALIDADE		1.650.000,00	11.613.000,00	13.263.000,00
12.361.1201.1005.0000	CONSTRUÇÃO DE ESCOLAS NA SEDE, DISTRITOS E ZONA RURAL DO MUNICÍPIO		1.650.000,00	11.528.000,00	13.178.000,00
12.361.1201.1006.0000	AQUISIÇÃO DE VEÍCULOS PARA O TRANSPORTE ESCOLAR		1.000.000,00		1.000.000,00
12.361.1201.1006.0000	AQUISIÇÃO DE VEÍCULOS PARA O TRANSPORTE ESCOLAR		200.000,00		200.000,00
12.361.1201.1007.0000	AMPLIAÇÃO E RECUPERAÇÃO DE ESCOLAS NA SEDE, POVOADOS E ZONA RURAL DO MUNICÍPIO		200.000,00		200.000,00
12.361.1201.1008.0000	AQUISIÇÃO DE MÓVEIS ESCOLARES		100.000,00		100.000,00
12.361.1201.1011.0000	CONSTRUÇÃO, AMPLIAÇÃO, RECUPERAÇÃO E REFORMA DE ESCOLAS DO ENSINO FUNDAMENTAL		100.000,00		100.000,00
12.361.1201.1012.0000	AQUISIÇÃO DE MÓVEIS E EQUIPAMENTOS ESCOLARES		50.000,00		50.000,00
12.361.1201.2028.0000	MANUTENÇÃO DAS ATIVIDADES CUSTEADAS PELO PROGRAMA SALÁRIO EDUCAÇÃO			250.000,00	250.000,00
12.361.1201.2029.0000	MANUTENÇÃO DO TRANSPORTE ESCOLAR NO MUNICÍPIO			75.000,00	75.000,00
12.361.1201.2030.0000	EXECUÇÃO DO PROGRAMA DINHEIRO DIRETO NA ESCOLA - PDDE			20.000,00	20.000,00
12.361.1201.2031.0000	MANUTENÇÃO DAS ATIVIDADES DE APOIO AO DESENVOLVIMENTO DO ENSINO FUNDAMENTAL			1.322.000,00	1.322.000,00
12.361.1201.2032.0000	CAPACITAÇÃO PERMANENTE PARA OS PROFISSIONAIS DA REDE MUNICIPAL DE ENSINO			54.000,00	54.000,00
12.361.1201.2033.0000	MANUTENÇÃO DO PROGRAMA A CAMINHO DA ESCOLA			35.000,00	35.000,00
12.361.1201.2040.0000	MANUTENÇÃO DAS ATIVIDADES DO ENSINO FUNDAMENTAL A CARGO DO FUNDEB 40%			2.522.000,00	2.522.000,00
12.361.1201.2041.0000	MANUTENÇÃO DO PAGAMENTO DOS PROFISSIONAIS DO MAGISTÉRIO FUNDEB 60%			7.250.000,00	7.250.000,00
12	361 1202 SUPORTE COMPLEMENTAR A EDUCAÇÃO			85.000,00	85.000,00
12.361.1202.2042.0000	MANUTENÇÃO DO TRANSPORTE ESCOLAR			85.000,00	85.000,00
12	362 Ensino Médio			190.500,00	190.500,00
12	362 1201 DESENVOLVIMENTO DA EDUCAÇÃO DE QUALIDADE			190.500,00	190.500,00
12.362.1201.2034.0000	MANUTENÇÃO DAS ATIVIDADES DO ENSINO MÉDIO			190.500,00	190.500,00
12	364 Ensino Superior			465.000,00	465.000,00



**PREFEITURA MUNICIPAL DE ITAQUITINGA**

AVENIDA ANTONIO CARLOS ALMEIDA - CNPJ:10150078/0001-57

Orçamento Programa

Exercício de 2014

Anexo 06

Page 13

**PROGRAMA DE TRABALHO**

(Inc. II, § 2º, Art. 2º)

**01 - PODER EXECUTIVO****19 - SECRETARIA DE EDUCAÇÃO**

Código	Especificação	Operação Especial	Projetos	Atividades	Total
12 364 1201	DESENVOLVIMENTO DA EDUCAÇÃO DE QUALIDADE			10.000,00	10.000,00
12.364.1201.2035.0000	CONTRIBUIÇÃO PARA QUALIFICAÇÃO PROFISSIONAL DE PROFESSORES COM FORMAÇÃO EM MAGISTÉRIO PARA SUPERIOR			10.000,00	10.000,00
12 364 1202	SUORTE COMPLEMENTAR A EDUCAÇÃO			455.000,00	455.000,00
12.364.1202.2036.0000	MANUTENÇÃO DO TRANSPORTE ESCOLAR PARA ESTUDANTES UNIVERSITÁRIOS			455.000,00	455.000,00
12 365	Educação Infantil				
12 365 1201	DESENVOLVIMENTO DA EDUCAÇÃO DE QUALIDADE		800.000,00	130.000,00	930.000,00
12.365.1201.1009.0000	CONSTRUÇÃO DE CRECHE NO MUNICÍPIO		800.000,00	130.000,00	930.000,00
12.365.1201.1010.0000	CONSTRUÇÃO E INSTALAÇÃO DO CENTRO DE REFERÊNCIA EM EDUCAÇÃO INFANTIL - CREI		200.000,00		200.000,00
12.365.1201.2037.0000	MANUTENÇÃO DAS ATIVIDADES DA EDUCAÇÃO INFANTIL		600.000,00		600.000,00
12.365.1201.2043.0000	MANUTENÇÃO DAS ATIVIDADES DA EDUCAÇÃO INFANTIL FUNDEB 40%			67.000,00	67.000,00
12.365.1201.2044.0000	MANUTENÇÃO DAS ATIVIDADES DA EDUCAÇÃO INFANTIL FUNDEB 40%			26.500,00	26.500,00
12.365.1201.2044.0000	MANUTENÇÃO DOS PROFISSIONAIS DO MAGISTÉRIO - EDUCAÇÃO INFANTIL 60%			36.500,00	36.500,00
12 366	Educação de Jovens e Adultos				
12 366 1201	DESENVOLVIMENTO DA EDUCAÇÃO DE QUALIDADE			201.500,00	201.500,00
12.366.1201.2038.0000	IMPLANTAÇÃO DO PROGRAMA DE EDUCAÇÃO DE JOVENS E ADULTOS P/ERRADICAÇÃO DO ANALFABETISMO			201.500,00	201.500,00
12.366.1201.2045.0000	MANUTENÇÃO DO PROGRAMA DE EDUCAÇÃO DE JOVENS E ADULTOS PARA ERRADICAÇÃO DO ANALFABETISMO FUNDEB 40%			57.000,00	57.000,00
12.366.1201.2045.0000	MANUTENÇÃO DO PROGRAMA DE EDUCAÇÃO DE JOVENS E ADULTOS PARA ERRADICAÇÃO DO ANALFABETISMO FUNDEB 40%			79.500,00	79.500,00
12.366.1201.2046.0000	MANUTENÇÃO DOS PROFISSIONAIS DO MAGISTÉRIO - EDUCAÇÃO DE JOVENS E ADULTOS FUNDEB 60%			65.000,00	65.000,00
12 367	Educação Especial				
12 367 1201	DESENVOLVIMENTO DA EDUCAÇÃO DE QUALIDADE			31.000,00	31.000,00
12.367.1201.2039.0000	MANUTENÇÃO DA EDUCAÇÃO ESPECIAL			31.000,00	31.000,00
				31.000,00	31.000,00
<b>TOTAL</b>		0,00	2.450.000,00	13.835.000,00	16.285.000,00

**PREFEITURA MUNICIPAL DE ITAQUITINGA**

AVENIDA ANTONIO CARLOS ALMEIDA - CNPJ:10150076/0001-57

Orçamento Programa - Exercício de 2014

Anexo 06

Page 14

**PROGRAMA DE TRABALHO**

(Inc. II, § 2º, Art. 2º)

01 PODER EXECUTIVO					
20 SECRETARIA DE CULTURA, ESPORTES E JUVENTUDE					
Código	Especificação	Operação Especial	Projetos	Atividades	Total
04	Administração			136.500,00	136.500,00
04	122 Administração Geral			136.500,00	136.500,00
04	122 1301 DESENVOLVIMENTO E PROMOÇÃO CULTURAL			136.500,00	136.500,00
04.122.1301.2047.0000	MANUTENÇÃO DAS ATIVIDADES DE COORD. CONTROLE DOS SEV. DA SEC. DE CULTURA, ESPORTE E JUVENTUDE			82.000,00	82.000,00
04.122.1301.2050.0000	MANUTENÇÃO DAS ATIVIDADES DE COORDENAÇÃO E CONTROLE DOS SERVIÇOS DO DEPARTAMENTO DE ESPORTES			21.500,00	21.500,00
04.122.1301.2053.0000	MANUTENÇÃO, COORD. E CONTROLE DOS SERV. DO DEPARTAMENTO DE INFÂNCIA E JUVENTUDE			33.000,00	33.000,00
13	Cultura		50.000,00	5.602.000,00	5.652.000,00
13	392 Difusão Cultural		50.000,00	5.602.000,00	5.652.000,00
13	392 1301 DESENVOLVIMENTO E PROMOÇÃO CULTURAL		50.000,00	30.000,00	80.000,00
13.392.1301.1013.0000	CONSTRUÇÃO DE UM CENTRO DE ARTE E CULTURA		50.000,00		50.000,00
13.392.1301.2048.0000	MANUTENÇÃO, COORDENAÇÃO E CONTROLE DOS SERVIÇOS DE DIFUSÃO CULTURAL			30.000,00	30.000,00
13	392 1302 PRESERVAÇÃO DO PATRIMÔNIO HISTÓRICO			5.572.000,00	5.572.000,00
13.392.1302.2049.0000	PROMOÇÃO E PATRIMÔNIO DE FESTIVIDADES CÍVICAS TRADICIONAIS, FOLCLÓRICAS E OUTROS EVENTOS CULTURAIS			5.572.000,00	5.572.000,00
13	813 Lazer		200.000,00		200.000,00
13	813 1301 DESENVOLVIMENTO E PROMOÇÃO CULTURAL		200.000,00		200.000,00
13.813.1301.1014.0000	CONSTRUÇÃO DE UM PÁTIO DE EVENTOS		200.000,00		200.000,00
27	Desporto e Lazer		100.000,00		100.000,00
27	695 Turismo		100.000,00		100.000,00
27	695 1301 DESENVOLVIMENTO E PROMOÇÃO CULTURAL		100.000,00		100.000,00
27.695.1301.1015.0000	REFORMA DO CLUBE MUNICIPAL DA CIDADE E DISTRITO		100.000,00		100.000,00
27	812 Desporto Comunitário		2.750.000,00	58.000,00	2.808.000,00
27	812 1301 DESENVOLVIMENTO E PROMOÇÃO CULTURAL		2.750.000,00	58.000,00	2.808.000,00
27.812.1301.1016.0000	CONSTRUÇÃO E/OU REFORMA DE CAMPOS DE FUTEBOL		50.000,00		50.000,00
27.812.1301.1017.0000	CONSTRUÇÃO, RESTAURAÇÃO E AMPLIAÇÃO DE QUADRAS DE ESPORTE NA SEDE E POVOADOS		200.000,00		200.000,00
27.812.1301.1018.0000	CONSTRUÇÃO DE QUADRAS POLI-ESPORTIVA		1.500.000,00		1.500.000,00
27.812.1301.1019.0000	CONSTRUÇÃO DE GINÁSIO DE ESPORTES		1.000.000,00		1.000.000,00
27.812.1301.2051.0000	MANUTENÇÃO DAS ATIVIDADES DE APOIO PARA O DESENVOLVIMENTO DO ESPORTE AMADOR			58.000,00	58.000,00
27	813 Lazer			33.000,00	33.000,00
27	813 1301 DESENVOLVIMENTO E PROMOÇÃO CULTURAL			33.000,00	33.000,00
27.813.1301.2052.0000	MANUTENÇÃO DO PROGRAMA ACADEMIA DAS CIDADES			33.000,00	33.000,00
<b>TOTAL</b>		0,00	3.100.000,00	5.829.500,00	8.929.500,00



**PREFEITURA MUNICIPAL DE ITAQUITINGA**

AVENIDA ANTONIO CARLOS ALMEIDA - CNPJ:10150076/0001-57

Orçamento Programa

Exercício de 2014

Anexo 06

Page 15

**PROGRAMA DE TRABALHO**

(Inc. II, § 2º, Art. 2º)

**01 PODER EXECUTIVO****21 SECRETARIA DE INFRA-ESTRUTURA E SERVIÇOS URBANOS**

Código	Especificação	Operação Especial	Projetos	Atividades	Total
04	Administração		400.000,00	2.556.000,00	2.956.000,00
04	122 Administração Geral		400.000,00	2.556.000,00	2.956.000,00
04	122 1503 DESENVOLVIMENTO URBANO		250.000,00		250.000,00
04.122.1503.1020.0000	CONSTRUÇÃO DE PRÉDIOS PÚBLICOS		250.000,00		250.000,00
04	122 1506 INFRAESTRUTURA PARA A MOBILIDADE		150.000,00	2.438.000,00	2.588.000,00
04.122.1506.1021.0000	RECUPERAÇÃO E AMPLIAÇÃO DE PRÉDIOS PÚBLICOS		100.000,00		100.000,00
04.122.1506.1022.0000	AQUISIÇÃO DE TERRENOS PARA EDIFICAÇÕES PÚBLICAS		50.000,00		50.000,00
04.122.1506.2057.0000	MANUTENÇÃO DAS ATIVIDADES DESENVOLVIDAS PELA SECRETARIA DE OBRAS E INFRA-ESTRUTURA			2.438.000,00	2.438.000,00
04	122 1507 PROMOÇÃO DA MOBILIDADE			118.000,00	118.000,00
04.122.1507.2058.0000	MANUTENÇÃO DAS ATIVIDADES DE COORD. E CONTROLE DOS SERVIÇOS DE TRANSPORTE E TRÂNSITO			118.000,00	118.000,00
15	Urbanismo		250.000,00	1.845.500,00	2.095.500,00
15	451 Infra-Estrutura Urbana		1.100.000,00		1.100.000,00
15	451 1502 REABILITAÇÃO DE ÁREAS URBANAS		800.000,00		800.000,00
15.451.1502.1023.0000	RECUPERAÇÃO DE CALÇAMENTO NA CIDADE, VILAS, POVOADOS E DISTRITOS		300.000,00		300.000,00
15.451.1502.1024.0000	CONSTRUÇÃO DE CALÇAMENTO NAS RUAS DA CIDADE, VILAS, POVOADOS E DISTRITO		400.000,00		400.000,00
15.451.1502.1025.0000	CONSTRUÇÃO DE MEIO FIO EM DIVERSAS RUAS DA CIDADE, VILAS, POVOADOS E DISTRITO		100.000,00		100.000,00
15	451 1503 DESENVOLVIMENTO URBANO		300.000,00		300.000,00
15.451.1503.1026.0000	IMPLANTAÇÃO DE PAVIMENTAÇÃO ASFÁLTICA NA SEDE DO MUNICÍPIO		300.000,00		300.000,00
15	452 Serviços Urbanos		250.000,00	1.845.500,00	2.095.500,00
15	452 1503 DESENVOLVIMENTO URBANO		250.000,00		250.000,00
15.452.1503.1027.0000	AQUISIÇÃO DE VEÍCULOS, MÁQUINAS E EQUIPAMENTOS PESADOS		200.000,00		200.000,00
15.452.1503.1028.0000	CONSTRUÇÃO DE PRAÇAS NA CIDADE E DISTRITOS		50.000,00		50.000,00
15	452 1504 ILUMINAÇÃO PÚBLICA EFICIENTE			410.000,00	410.000,00
15.452.1504.2054.0000	MANUTENÇÃO E AMPLIAÇÃO DA ILUMINAÇÃO DO MUNICÍPIO			410.000,00	410.000,00
15	452 1506 INFRAESTRUTURA PARA A MOBILIDADE			1.428.000,00	1.428.000,00
15.452.1506.2055.0000	MANUTENÇÃO DAS ATIVIDADES DE COORDENAÇÃO E CONTROLE DOS SERVIÇOS URBANOS			1.428.000,00	1.428.000,00
15	452 1802 CIDADE LIMPA- DEFESA DO MEIO AMBIENTE			7.500,00	7.500,00
15.452.1802.2056.0000	MANUTENÇÃO DO CEMITÉRIO PÚBLICO			7.500,00	7.500,00
16	Habitação		470.000,00		470.000,00
16	482 Habitação Urbana		470.000,00		470.000,00
16	482 1503 DESENVOLVIMENTO URBANO		470.000,00		470.000,00
16.482.1503.1029.0000	CONSTRUÇÃO E RECUPERAÇÃO DE CASAS POPULARES		470.000,00		470.000,00
17	Saneamento		300.000,00		300.000,00

**PREFEITURA MUNICIPAL DE ITAQUITINGA**

AVENIDA ANTONIO CARLOS ALMEIDA - CNPJ:10150076/0001-57

Orçamento Programa

Exercício de 2014

Anexo 06

Page 16

**PROGRAMA DE TRABALHO**

(Inc. II, § 2º, Art. 2º)

**01 PODER EXECUTIVO****21 SECRETARIA DE INFRA-ESTRUTURA E SERVIÇOS URBANOS**

Código	Especificação	Operação Especial	Projetos	Atividades	Total
17 511	Saneamento Básico Rural		300.000,00		300.000,00
17 511 1702	ÁGUA E ESGOTO- INFRAESTRUTURA E MODERNIZAÇÃO		300.000,00		300.000,00
17.511.1702.1030.0000	AMPLIAÇÃO E MELHORAMENTOS NOS SISTEMAS DE ABASTECIMENTO DE AGUA		200.000,00		200.000,00
17.511.1702.1031.0000	CONSTRUÇÃO DE MELHORIAS SANITÁRIAS DOMICILIARES		100.000,00		100.000,00
17 512	Saneamento Básico Urbano		240.000,00		240.000,00
17 512 1701	ÁGUA E ESGOTO- SERVIÇOS URBANOS		40.000,00		40.000,00
17.512.1701.1032.0000	RECUPERAÇÃO DE REDES DE ESGOTOS DO MUNICÍPIO		40.000,00		40.000,00
17 512 1702	ÁGUA E ESGOTO- INFRAESTRUTURA E MODERNIZAÇÃO		200.000,00		200.000,00
17.512.1702.1033.0000	IMPLANTAÇÃO E/OU AMPLIAÇÃO DE REDE DE ESGOTOS		200.000,00		200.000,00
22	Indústria		200.000,00		200.000,00
22 661	Promoção Industrial		200.000,00		200.000,00
22 661 1503	DESENVOLVIMENTO URBANO		200.000,00		200.000,00
22.661.1503.1034.0000	CONSTRUÇÃO DO MATADOURO MUNICIPAL		200.000,00		200.000,00
26	Transporte		120.000,00		120.000,00
26 782	Transporte Rodoviário		120.000,00		120.000,00
26 782 1502	REABILITAÇÃO DE ÁREAS URBANAS		60.000,00		60.000,00
26.782.1502.1036.0000	RECUPERAÇÃO DE ESTRADAS MUNICIPAIS		60.000,00		60.000,00
26 782 1702	ÁGUA E ESGOTO- INFRAESTRUTURA E MODERNIZAÇÃO		60.000,00		60.000,00
26.782.1702.1037.0000	CONSTRUÇÃO DE PASSAGENS MOLHADAS E BUEIROS NAS ESTRADAS		60.000,00		60.000,00
27	Desporto e Lazer		350.000,00		350.000,00
27 812	Desporto Comunitário		350.000,00		350.000,00
27 812 1503	DESENVOLVIMENTO URBANO		350.000,00		350.000,00
27.812.1503.1035.0000	IMPLANTAÇÃO DO PROGRAMA ACADEMIA DAS CIDADES		350.000,00		350.000,00
<b>TOTAL</b>		0,00	3.430.000,00	4.401.500,00	7.831.500,00



**PREFEITURA MUNICIPAL DE ITAQUITINGA**

AVENIDA ANTONIO CARLOS ALMEIDA - CNPJ:10150076/0001-57

Orçamento Programa

Exercício de 2014

Anexo 06

Page 17

**PROGRAMA DE TRABALHO**

(Inc.II, § 2º, Art.2º)

01 PODER EXECUTIVO

22 SECRETARIA DE DESENVOLVIMENTO ECONÔMICO

Código	Especificação	Operação Especial	Projetos	Atividades	Total
04	Administração			225.000,00	225.000,00
04	122 Administração Geral			225.000,00	225.000,00
04	122 2201 DESENVOLVIMENTO ECONÔMICO			225.000,00	225.000,00
04.122.2201.2059.0000	MANUTENÇÃO DAS ATIVIDADES DA SECRETARIA DE DESENVOLVIMENTO ECONÔMICO			44.000,00	44.000,00
04.122.2201.2060.0000	MANUTENÇÃO DAS ATIVIDADES E CONTROLE DOS SERVIÇOS DO DEPARTAMENTO DE DESENV. RURAL E ABASTECIMENTO			128.000,00	128.000,00
04.122.2201.2063.0000	MANUTENÇÃO DAS ATIVIDADES DE CONTROLE DOS SEV. DO DEPARTAMENTO DE TURISMO E EVENTOS			53.000,00	53.000,00
20	Agricultura			15.000,00	15.000,00
20	601 Promoção da Produção Vegetal			15.000,00	15.000,00
20	601 2001 DESENVOLVIMENTO E INFRAESTRUTURA RURAL			15.000,00	15.000,00
20.601.2001.2061.0000	APOIO AO PEQUENO PRODUTOR			15.000,00	15.000,00
20	605 Abastecimento				
			10.000,00	14.000,00	24.000,00
20	605 1502 REABILITAÇÃO DE ÁREAS URBANAS				
20.605.1502.1038.0000	RECUPERAÇÃO DE AÇOUGUES E MERCADOS PÚBLICOS NA SEDE E NOS DISTRITOS		10.000,00		10.000,00
20	605 1506 INFRAESTRUTURA PARA A MOBILIDADE				
20.605.1506.2062.0000	MANUTENÇÃO DAS ATIVIDADES DO AÇOUGUE E MATADOURO			14.000,00	14.000,00
				14.000,00	14.000,00
TOTAL		0,00	10.000,00	254.000,00	264.000,00



**PREFEITURA MUNICIPAL DE ITAQUITINGA**

AVENIDA ANTONIO CARLOS ALMEIDA - CNPJ:10150076/0001-57

Orçamento Programa

Exercício de 2014

Anexo 06

Page 18

**PROGRAMA DE TRABALHO**

(Inc. II, § 2º, Art. 2º)

30 ENTIDADES SUPERVISIONADAS					
01 FUNDO DESENVOLVIMENTO MUNICIPAL DE ITAQUITINGA					
Código	Especificação	Operação Especial	Projetos	Atividades	Total
26	Transporte		1.000.000,00		1.000.000,00
26	782 Transporte Rodoviário		1.000.000,00		1.000.000,00
26	782 1508 INFRAESTRUTURA PARA A MOBILIDADE		1.000.000,00		1.000.000,00
26.782.1508.1056.0000	CONSTRUÇÃO DE GARAGEM PARA SECRETÁRIA DE TRANSPORTES		1.000.000,00		1.000.000,00
TOTAL		0,00	1.000.000,00	0,00	1.000.000,00



**PREFEITURA MUNICIPAL DE ITAQUITINGA**

AVENIDA ANTONIO CARLOS ALMEIDA - CNPJ:10150076/0001-57 Orçamento Programa - Exercício de 2014

Anexo 06

Page 19

**PROGRAMA DE TRABALHO**

(Inc. II, § 2º, Art. 2º)

30 ENTIDADES SUPERVISIONADAS					
91 INSTITUTO DE PREV. DOS SERV. MUNICIPAIS DE ITAQUITINGA					
Código	Especificação	Operação Especial	Projetos	Atividades	Total
04	Administração		220.000,00	523.000,00	743.000,00
04	122 Administração Geral		220.000,00	523.000,00	743.000,00
04	122 0901 PREVIDÊNCIA DOS SERVIDORES MUNICIPAIS		220.000,00	523.000,00	743.000,00
04.122.0901.1051.0000	AQUISIÇÃO DE EQUIPAMENTOS E MATERIAL PERMANENTE		110.000,00		110.000,00
04.122.0901.1052.0000	CONSTRUÇÃO, REFORMA E/OU AMPLIAÇÃO DE PRÉDIO P/ FUNCIONAMENTO DO ITAQUIPREV-FUNDO FINANCEIRO		110.000,00		110.000,00
04.122.0901.2103.0000	GESTÃO ADMINISTRATIVA DO FUNDO FINANCEIRO - ITAQUIPREV			448.000,00	448.000,00
04.122.0901.2104.0000	CAPACITAÇÃO DE SERVIDORES MUNICIPAIS DO FUNDO FINANCEIRO - ITAQUIPREV			75.000,00	75.000,00
09	Previdência Social			1.955.000,00	1.955.000,00
09	272 Previdência do Regime Estatutário			1.955.000,00	1.955.000,00
09	272 0901 PREVIDÊNCIA DOS SERVIDORES MUNICIPAIS			1.955.000,00	1.955.000,00
09.272.0901.2105.0000	MANUTENÇÃO DAS ATIVIDADES PREVIDENCIÁRIAS			1.955.000,00	1.955.000,00
28	Encargos Especiais	21.000,00			21.000,00
28	846 Outros Encargos Especiais	21.000,00			21.000,00
28	846 0901 PREVIDÊNCIA DOS SERVIDORES MUNICIPAIS	21.000,00			21.000,00
28.846.0901.0005.0000	INDENIZAÇÕES E RESTITUIÇÕES	21.000,00			21.000,00
99	Reserva de Contingência	551.000,00			551.000,00
99	999 Reserva de Contingência	551.000,00			551.000,00
99	999 9999 RESERVA DE CONTINGÊNCIA	551.000,00			551.000,00
99.999.9999.9001.0000	RESERVA DE CONTINGÊNCIA	551.000,00			551.000,00
TOTAL		572.000,00	220.000,00	2.478.000,00	3.270.000,00
TOTAL GERAL		2.995.300,00	12.547.000,00	50.457.700,00	66.000.000,00

**PREFEITURA MUNICIPAL DE ITAQUITINGA**

AVENIDA ANTONIO CARLOS ALMEIDA - CNPJ:10150076/0001-57 Orçamento Programa - Exercício de 2014

Anexo 07

Page 1



**PROGRAMA DE TRABALHO DO GOVERNO  
DEMONSTRATIVO DE FUNÇÕES, SUBFUNÇÕES E PROGRAMAS  
POR PROJETOS, ATIVIDADES E OPERAÇÕES ESPECIAIS**

(Inc. II, § 2º, Art. 2º)

Código	Especificação	Operação Especial	Projetos	Atividades	Total
01	Legislativa	100.000,00	25.000,00	1.302.500,00	1.427.500,00
01	031 Ação Legislativa	100.000,00	25.000,00	1.302.500,00	1.427.500,00
01	031 0101 DESENVOLVIMENTO E MODERNIZAÇÃO LEGISLATIVA	100.000,00	25.000,00	1.302.500,00	1.427.500,00
01.031.0101.0001.0000	ENCARGOS COM A PREVIDÊNCIA - INSS	100.000,00	0,00	0,00	100.000,00
01.031.0101.1001.0000	EQUIPAR A CÂMARA	0,00	15.000,00	0,00	15.000,00
01.031.0101.1002.0000	REFORMA E AMPLIAÇÃO DO LEGISLATIVO	0,00	10.000,00	0,00	10.000,00
01.031.0101.2001.0000	MANUTENÇÃO DO PLENÁRIO	0,00	0,00	813.000,00	813.000,00
01.031.0101.2002.0000	MANUTENÇÃO DO GABINETE DOS VEREADORES	0,00	0,00	47.000,00	47.000,00
01.031.0101.2003.0000	ENCARGOS COM PREVIDÊNCIA - ITAQUIPREV	0,00	0,00	30.000,00	30.000,00
01.031.0101.2004.0000	MANUTENÇÃO DA CÂMARA	0,00	0,00	412.500,00	412.500,00
04	Administração	0,00	780.000,00	13.458.200,00	14.238.200,00
04	122 Administração Geral	0,00	770.000,00	12.843.200,00	13.413.200,00
04	122 0000 ENCARGOS PÚBLICOS DIVERSOS	0,00	0,00	155.000,00	155.000,00
04.122.0000.2018.0000	AMORTIZAÇÃO DE DÍVIDAS COM A CELPE, COMESA E OUTROS PARCELAMENTOS	0,00	0,00	155.000,00	155.000,00
04	122 0403 GESTÃO ADMINISTRATIVA DO MUNICÍPIO	0,00	150.000,00	7.657.700,00	7.807.700,00
04.122.0403.1003.0000	IMPLANTAÇÃO DE SISTEMA DE VIDEOMONITORAMENTO NA CIDADE	0,00	150.000,00	0,00	150.000,00
04.122.0403.2005.0000	MANUTENÇÃO DAS ATIVIDADES DO GABINETE DO PREFEITO	0,00	0,00	1.086.000,00	1.086.000,00
04.122.0403.2006.0000	MANUTENÇÃO DA CONTRIBUIÇÃO PARA O IBAM, COMANAS, AMUPE E CMN	0,00	0,00	30.000,00	30.000,00
04.122.0403.2007.0000	DIVULGAÇÃO DE PROGRAMAS, OBRAS, SERVIÇOS E PUBLICIDADE DOS ATOS ADMINISTRATIVOS	0,00	0,00	610.000,00	610.000,00
04.122.0403.2008.0000	MANUTENÇÃO DAS ATIVIDADES DE CERIMONIAL	0,00	0,00	15.000,00	15.000,00
04.122.0403.2009.0000	MANUTENÇÃO DAS ATIVIDADES DE ACESSORIA AO PREFEITO	0,00	0,00	230.000,00	230.000,00
04.122.0403.2010.0000	MANUTENÇÃO DAS ATIVIDADES DO GABINETE PROCURADORIA MUNICIPAL	0,00	0,00	246.200,00	246.200,00
04.122.0403.2011.0000	MANUTENÇÃO DAS ATIVIDADES DE COORDENAÇÃO E CONTROLE DOS SERVIÇOS DO GABINETE DO PREFEITO	0,00	0,00	49.000,00	49.000,00
04.122.0403.2013.0000	MANUTENÇÃO DAS ATIVIDADES DESENVOLVIDAS PELA SECRETARIA DE ADMINISTRAÇÃO	0,00	0,00	5.173.000,00	5.173.000,00
04.122.0403.2014.0000	CAPACITAÇÃO DE SERVIDORES PÚBLICOS	0,00	0,00	40.000,00	40.000,00
04.122.0403.2015.0000	MANUTENÇÃO DAS ATIVIDADES DO DEPARTAMENTO DE RECURSOS HUMANOS	0,00	0,00	54.000,00	54.000,00
04.122.0403.2019.0000	MANUTENÇÃO DAS ATIVIDADES DA SECRETARIA DE ADMINIDTRAÇÃO	0,00	0,00	91.000,00	91.000,00
04.122.0403.2022.0000	MANUTENÇÃO DAS ATIVIDADES DOS SERVIDORES DO DEPARTAMENTO DE PLANEJAMENTO ORÇAMENTÁRIO	0,00	0,00	33.500,00	33.500,00
04	122 0801 GESTÃO DA ASSISTÊNCIA SOCIAL	0,00	0,00	429.000,00	429.000,00
04.122.0801.2023.0000	MANUTENÇÃO DAS ATIV. DE COORD. E CONTROLE DOS SERV. DA SEC. DE ASSISTÊNCIA E DESENVOLVIMENTO SOCIAL	0,00	0,00	429.000,00	429.000,00
04	122 0901 PREVIDÊNCIA DOS SERVIDORES MUNICIPAIS	0,00	220.000,00	523.000,00	743.000,00
04.122.0901.1051.0000	AQUISIÇÃO DE EQUIPAMENTOS E MATERIAL PERMANENTE	0,00	110.000,00	0,00	110.000,00
04.122.0901.1052.0000	CONSTRUÇÃO, REFORMA E/OU AMPLIAÇÃO DE PRÉDIO P/ FUNCIONAMENTO DO ITAQUIPREV- FUNDO FINANCEIRO	0,00	110.000,00	0,00	110.000,00
04.122.0901.2103.0000	GESTÃO ADMINISTRATIVA DO FUNDO FINANCEIRO - ITAQUIPREV	0,00	0,00	448.000,00	448.000,00
04.122.0901.2104.0000	CAPACITAÇÃO DE SERVIDORES MUNICIPAIS DO FUNDO FINANCEIRO - ITAQUIPREV	0,00	0,00	75.000,00	75.000,00
04	122 1002 SUPORTE AOS SERVIÇOS DE SAÚDE	0,00	0,00	280.000,00	280.000,00
04.122.1002.2025.0000	MANUTENÇÃO DAS ATIVIDADES E COORDENAÇÃO E CONTROLE DOS SERVIÇOS DA SECRETARIA DE SAÚDE	0,00	0,00	280.000,00	280.000,00



**PREFEITURA MUNICIPAL DE ITAQUITINGA**

AVENIDA ANTONIO CARLOS ALMEIDA - CNPJ:10150078/0001-57 Orçamento Programa - Exercício de 2014

Anexo 07

Page 2

**PROGRAMA DE TRABALHO DO GOVERNO  
DEMONSTRATIVO DE FUNÇÕES, SUBFUNÇÕES E PROGRAMAS  
POR PROJETOS, ATIVIDADES E OPERAÇÕES ESPECIAIS**

(Inc. II, § 2º, Art. 2º)

Código	Especificação	Operação Especial	Projetos	Atividades	Total
04	Administração	0,00	790.000,00	13.458.200,00	14.238.200,00
04	122 Administração Geral	0,00	770.000,00	12.643.200,00	13.413.200,00
04	122 1201 DESENVOLVIMENTO DA EDUCAÇÃO DE QUALIDADE	0,00	0,00	681.000,00	681.000,00
04.122.1201.2026.0000	MANUTENÇÃO DAS ATIVIDADES DESENVOLVIDAS PELA SECRETARIA DE EDUCAÇÃO	0,00	0,00	681.000,00	681.000,00
04	122 1301 DESENVOLVIMENTO E PROMOÇÃO CULTURAL	0,00	0,00	136.500,00	136.500,00
04.122.1301.2047.0000	MANUTENÇÃO DAS ATIVIDADES DE COORD. CONTROLE DOS SEV. DA SEC. DE CULTURA, ESPORTE E JUVENTUDE	0,00	0,00	82.000,00	82.000,00
04.122.1301.2050.0000	MANUTENÇÃO DAS ATIVIDADES DE COORDENAÇÃO E CONTROLE DOS SERVIÇOS DO DEPARTAMENTO DE ESPORTES	0,00	0,00	21.500,00	21.500,00
04.122.1301.2053.0000	MANUTENÇÃO, COORD. E CONTROLE DOS SERV. DO DEPARTAMENTO DE INFÂNCIA E JUVENTUDE	0,00	0,00	33.000,00	33.000,00
04	122 1503 DESENVOLVIMENTO URBANO	0,00	250.000,00	0,00	250.000,00
04.122.1503.1020.0000	CONSTRUÇÃO DE PRÉDIOS PÚBLICOS	0,00	250.000,00	0,00	250.000,00
04	122 1506 INFRAESTRUTURA PARA A MOBILIDADE	0,00	150.000,00	2.438.000,00	2.588.000,00
04.122.1506.1021.0000	RECUPERAÇÃO E AMPLIAÇÃO DE PRÉDIOS PÚBLICOS	0,00	100.000,00	0,00	100.000,00
04.122.1506.1022.0000	AQUISIÇÃO DE TERRENOS PARA EDIFICAÇÕES PÚBLICAS	0,00	50.000,00	0,00	50.000,00
04.122.1506.2057.0000	MANUTENÇÃO DAS ATIVIDADES DESENVOLVIDAS PELA SECRETARIA DE OBRAS E INFRA-ESTRUTURA	0,00	0,00	2.438.000,00	2.438.000,00
04	122 1507 PROMOÇÃO DA MOBILIDADE	0,00	0,00	118.000,00	118.000,00
04.122.1507.2058.0000	MANUTENÇÃO DAS ATIVIDADES DE COORD. E CONTROLE DOS SERVIÇOS DE TRANSPORTE E TRÂNSITO	0,00	0,00	118.000,00	118.000,00
04	122 2201 DESENVOLVIMENTO ECONÔMICO	0,00	0,00	225.000,00	225.000,00
04.122.2201.2059.0000	MANUTENÇÃO DAS ATIVIDADES DA SECRETARIA DE DESENVOLVIMENTO ECONÔMICO	0,00	0,00	44.000,00	44.000,00
04.122.2201.2060.0000	MANUTENÇÃO DAS ATIVIDADES E CONTROLE DOS SERVIÇOS DO DEPARTAMENTO DE DESENV. RURAL E ABASTECIMENTO	0,00	0,00	128.000,00	128.000,00
04.122.2201.2063.0000	MANUTENÇÃO DAS ATIVIDADES DE CONTROLE DOS SEV. DO DEPARTAMENTO DE TURISMO E EVENTOS	0,00	0,00	53.000,00	53.000,00
04	123 Administração Financeira	0,00	10.000,00	614.000,00	624.000,00
04	123 0402 MODERNIZAÇÃO DA GESTÃO PÚBLICA	0,00	10.000,00	0,00	10.000,00
04.123.0402.1004.0000	AQUISIÇÃO DE EQUIPAMENTOS PARA O SISTEMA DE PROCESSAMENTO DE DADOS	0,00	10.000,00	0,00	10.000,00
04	123 0403 GESTÃO ADMINISTRATIVA DO MUNICÍPIO	0,00	0,00	614.000,00	614.000,00
04.123.0403.2020.0000	MANUTENÇÃO, COORDENAÇÃO E CONTROLE DAS ATIVIDADES FINANCEIRAS, ORÇAMENTÁRIAS E CONTÁBEIS	0,00	0,00	614.000,00	614.000,00
04	124 Controle Interno	0,00	0,00	164.000,00	164.000,00
04	124 0403 GESTÃO ADMINISTRATIVA DO MUNICÍPIO	0,00	0,00	164.000,00	164.000,00
04.124.0403.2012.0000	MANUTENÇÃO DA COORDENADORIA DE CONTROLE INTERNO	0,00	0,00	164.000,00	164.000,00
04	129 Administração de Receitas	0,00	0,00	37.000,00	37.000,00
04	129 0403 GESTÃO ADMINISTRATIVA DO MUNICÍPIO	0,00	0,00	37.000,00	37.000,00
04.129.0403.2021.0000	MANUTENÇÃO DAS ATIVIDADES DE CONTROLE DOS SERVIDORES DO DEPARTAMENTO DE ADM. TRIBUTÁRIA	0,00	0,00	37.000,00	37.000,00
08	Assistência Social	0,00	245.000,00	3.538.500,00	3.783.500,00

**PREFEITURA MUNICIPAL DE ITAQUITINGA**

AVENIDA ANTONIO CARLOS ALMEIDA - CNPJ:10150076/0001-57 Orçamento Programa - Exercício de 2014

Anexo 07

Page 3

**PROGRAMA DE TRABALHO DO GOVERNO  
DEMONSTRATIVO DE FUNÇÕES, SUBFUNÇÕES E PROGRAMAS  
POR PROJETOS, ATIVIDADES E OPERAÇÕES ESPECIAIS**  
(Inc.II, § 2º, Art.2º)

Código	Especificação	Operação Especial	Projetos	Atividades	Total
08	Assistência Social	0,00	245.000,00	3.538.500,00	3.783.500,00
08	122 Administração Geral	0,00	0,00	1.224.500,00	1.224.500,00
08	122 0801 GESTÃO DA ASSISTÊNCIA SOCIAL	0,00	0,00	1.224.500,00	1.224.500,00
08.122.0801.2024.0000	MANUTENÇÃO DAS ATIVIDADES DOS CONSELHOS MUNICIPAIS	0,00	0,00	93.500,00	93.500,00
08.122.0801.2083.0000	MANUTENÇÃO, COORDENAÇÃO E CONTROLE DAS ATIVIDADES DO FUNDO MUNICIPAL DE ASSISTÊNCIA SOCIAL	0,00	0,00	1.117.000,00	1.117.000,00
08.122.0801.2084.0000	REALIZAÇÃO DE CONFERÊNCIAS MUNICIPAIS DE ASSISTÊNCIA SOCIAL	0,00	0,00	14.000,00	14.000,00
08	242 Assistência ao Portador de Deficiência	0,00	0,00	13.000,00	13.000,00
08	242 0803 FORTALECIMENTO DA REDE DE PROTEÇÃO SOCIAL ESPECIAL	0,00	0,00	13.000,00	13.000,00
08.242.0803.2085.0000	MANUTENÇÃO DAS ATIVIDADES DESENVOLVIDAS PARA APOIO AS PESSOAS PORTADORAS DE DEFICIÊNCIA	0,00	0,00	13.000,00	13.000,00
08	243 Assistência à Criança e ao Adolescente	0,00	0,00	590.000,00	590.000,00
08	243 0014 PROMOÇÃO DOS DIREITOS DA CRIANÇA E DO ADOLESCENTE	0,00	0,00	421.000,00	421.000,00
08.243.0014.2099.0000	MANUTENÇÃO DAS ATIVIDADES ADMINISTRATIVAS DO FUNDO DOS DIREITOS DA CRIANÇA E DO ADOLESCENTE	0,00	0,00	178.000,00	178.000,00
08.243.0014.2100.0000	REALIZAÇÃO DE CURSOS PROFISSIONALIZANTES PARA ADOLESCENTES	0,00	0,00	88.000,00	88.000,00
08.243.0014.2101.0000	MANUTENÇÃO DAS ATIVIDADES DESENVOLVIDAS PARA APOIO A CRIANÇA E AO ADOLESCENTE	0,00	0,00	155.000,00	155.000,00
08	243 0804 FORTALECIMENTO DOS DIREITOS DA CIDADANIA	0,00	0,00	169.000,00	169.000,00
08.243.0804.2102.0000	MANUTENÇÃO DAS ATIVIDADES DO CONSELHO MUNICIPAL DOS DIREITOS DA CRIANÇA E DO ADOLESCENTE	0,00	0,00	169.000,00	169.000,00
08	244 Assistência Comunitária	0,00	245.000,00	1.711.000,00	1.956.000,00
08	244 0801 GESTÃO DA ASSISTÊNCIA SOCIAL	0,00	245.000,00	1.711.000,00	1.956.000,00
08.244.0801.1050.0000	CONSTRUÇÃO, REFORMA OU AMPLIAÇÃO DO - SCFV	0,00	245.000,00	0,00	245.000,00
08.244.0801.2086.0000	SERVIÇOS DE CONVIVÊNCIA E FORTALECIMENTO DE VÍNCULOS - SCFV	0,00	0,00	610.000,00	610.000,00
08.244.0801.2087.0000	MANUTENÇÃO DAS AÇÕES DESENVOLVIDAS PARA ATENÇÃO AS FAMÍLIAS CARENTES	0,00	0,00	9.000,00	9.000,00
08.244.0801.2088.0000	MANUTENÇÃO DA CRECHE	0,00	0,00	24.000,00	24.000,00
08.244.0801.2089.0000	MANUTENÇÃO DO CENTRO DE REFERENCIA DA ASSISTENCIA SOCIAL - CRAS	0,00	0,00	146.000,00	146.000,00
08.244.0801.2090.0000	MANUTENÇÃO DO PROGRAMA BOLSA FAMÍLIA	0,00	0,00	126.000,00	126.000,00
08.244.0801.2091.0000	IMPLANTAÇÃO E MANUTENÇÃO DO PROGRAMA DE VALORIZAÇÃO HUMANA	0,00	0,00	38.000,00	38.000,00
08.244.0801.2092.0000	CONCESSÃO DE AUXÍLIO FINANCEIRO A PESSOAS DESAMPARADAS	0,00	0,00	6.000,00	6.000,00
08.244.0801.2093.0000	DISTRIBUIÇÃO DE CESTAS BÁSICAS COM FAMÍLIAS CARENTES	0,00	0,00	630.000,00	630.000,00
08.244.0801.2094.0000	DISTRIBUIÇÃO DE MATERIAL DE CONTRIBUIÇÃO PARA MELHORIA DA CASA PRÓPRIA	0,00	0,00	12.000,00	12.000,00
08.244.0801.2095.0000	REALIZAÇÃO DE SEPULTAMENTO DE PESSOAS CARENTES NO MUNICÍPIO	0,00	0,00	58.000,00	58.000,00
08.244.0801.2096.0000	MANUTENÇÃO DO PROJETO BOLSA ENTRESSAFRA	0,00	0,00	20.000,00	20.000,00
08.244.0801.2097.0000	DISTRIBUIÇÃO DO CAFÉ DA MANHÃ COMPANHEIRO	0,00	0,00	13.000,00	13.000,00
08.244.0801.2098.0000	MANUTENÇÃO DAS AÇÕES DE APRIMORAMENTO DA GESTÃO DO SUAS	0,00	0,00	19.000,00	19.000,00
09	Previdência Social	0,00	0,00	1.955.000,00	1.955.000,00
09	272 Previdência do Regime Estatutário	0,00	0,00	1.955.000,00	1.955.000,00



**PREFEITURA MUNICIPAL DE ITAQUITINGA**

AVENIDA ANTONIO CARLOS ALMEIDA - CNPJ:10150076/0001-57 Orçamento Programa - Exercício de 2014

Anexo 07

Page 4

**PROGRAMA DE TRABALHO DO GOVERNO  
DEMONSTRATIVO DE FUNÇÕES, SUBFUNÇÕES E PROGRAMAS  
POR PROJETOS, ATIVIDADES E OPERAÇÕES ESPECIAIS  
(Inc.II, § 2º, Art.2º)**

Código	Especificação	Operação Especial	Projetos	Atividades	Total
09	Previdência Social	0,00	0,00	1.955.000,00	1.955.000,00
09	272 Previdência do Regime Estatutário	0,00	0,00	1.955.000,00	1.955.000,00
09	272 0901 PREVIDÊNCIA DOS SERVIDORES MUNICIPAIS	0,00	0,00	1.955.000,00	1.955.000,00
09.272.0901.2105.0000	MANUTENÇÃO DAS ATIVIDADES PREVIDENCIÁRIAS	0,00	0,00	1.955.000,00	1.955.000,00
10	Saúde	0,00	1.891.000,00	9.092.000,00	10.983.000,00
10	121 Planejamento e Orçamento	0,00	0,00	40.000,00	40.000,00
10	121 1002 SUPORTE AOS SERVIÇOS DE SAÚDE	0,00	0,00	40.000,00	40.000,00
10.121.1002.2064.0000	IMPLANTAÇÃO E MANUTENÇÃO DAS AÇÕES DO PACTO PELA VIDA E GESTÃO DO SUS	0,00	0,00	40.000,00	40.000,00
10	122 Administração Geral	0,00	540.000,00	948.000,00	1.488.000,00
10	122 1002 SUPORTE AOS SERVIÇOS DE SAÚDE	0,00	540.000,00	948.000,00	1.488.000,00
10.122.1002.1039.0000	AMPLIAÇÃO DA ESTRUTURA FÍSICA DA SAÚDE	0,00	280.000,00	0,00	280.000,00
10.122.1002.1040.0000	AQUISIÇÃO DE EQUIPAMENTOS E SOFTWARES PARA INFORMATIZAÇÃO DA SAÚDE	0,00	50.000,00	0,00	50.000,00
10.122.1002.1041.0000	AQUISIÇÃO DE EQUIPAMENTOS PARA SAÚDE E GESTÃO DO SUS	0,00	110.000,00	0,00	110.000,00
10.122.1002.1042.0000	AQUISIÇÃO DE VEÍCULOS, MOVÉIS, MAQUINAS E EQUIPAMENTOS DIVERSOS	0,00	100.000,00	0,00	100.000,00
10.122.1002.2065.0000	GESTÃO ADMINISTRATIVA DA SAÚDE E QUALIFICAÇÃO DA GESTÃO DO SUS	0,00	0,00	877.000,00	877.000,00
10.122.1002.2086.0000	MANUTENÇÃO DO CONSELHO MUNICIPAL DE SAÚDE	0,00	0,00	41.000,00	41.000,00
10.122.1002.2067.0000	CAPACITAÇÃO, TREINAMENTO E QUALIFICAÇÃO DE RECURSOS HUMANOS	0,00	0,00	30.000,00	30.000,00
10	301 Atenção Básica	0,00	115.000,00	5.247.000,00	5.362.000,00
10	301 1001 PROMOÇÃO A SAÚDE DE QUALIDADE	0,00	0,00	5.057.000,00	5.057.000,00
10.301.1001.2068.0000	MANUTENÇÃO DAS ESTRATÉGIAS DE SAÚDE BUCAL - ESB	0,00	0,00	490.000,00	490.000,00
10.301.1001.2069.0000	MANUTENÇÃO DAS ESTRATÉGIAS DE SAÚDE DA FAMÍLIA - ESF	0,00	0,00	2.170.000,00	2.170.000,00
10.301.1001.2070.0000	MANUTENÇÃO DAS ESTRATÉGIAS DE AGENTES COMUNITÁRIOS DE SAÚDE - EACS	0,00	0,00	1.388.000,00	1.388.000,00
10.301.1001.2071.0000	MANUTENÇÃO DAS AÇÕES DA ATENÇÃO BÁSICA	0,00	0,00	989.000,00	989.000,00
10.301.1001.2072.0000	REALIZAÇÃO DE CONVÊNIOS COM A FUNDAÇÃO IMIP E HOSPITAL DO CÂNCER, P/PRESTAÇÃO SERV.SAÚDE	0,00	0,00	20.000,00	20.000,00
10	301 1002 SUPORTE AOS SERVIÇOS DE SAÚDE	0,00	115.000,00	190.000,00	305.000,00
10.301.1002.1043.0000	AQUISIÇÃO DE EQUIPAMENTOS PARA ATENÇÃO BÁSICA A SAÚDE	0,00	115.000,00	0,00	115.000,00
10.301.1002.2073.0000	MANUTENÇÃO DO NASF - NÚCLEO DE APOIO À SAÚDE DA FAMÍLIA	0,00	0,00	120.000,00	120.000,00
10.301.1002.2074.0000	APOIO AO PROGRAMA SAÚDE NA ESCOLA - PSE	0,00	0,00	70.000,00	70.000,00
10	302 Assistência Hospitalar e Ambulatorial	0,00	1.180.000,00	2.111.000,00	3.291.000,00
10	302 1001 PROMOÇÃO A SAÚDE DE QUALIDADE	0,00	0,00	1.976.000,00	1.976.000,00
10.302.1001.2075.0000	MANUTENÇÃO DA ASSISTÊNCIA DE MÉDIA E ALTA COMPLEXIDADE	0,00	0,00	1.766.000,00	1.766.000,00
10.302.1001.2076.0000	APOIO AO SERVIÇO DE ATENDIMENTO MÓVEL DE URGÊNCIA - SAMU	0,00	0,00	210.000,00	210.000,00

**PREFEITURA MUNICIPAL DE ITAQUITINGA**

AVENIDA ANTONIO CARLOS ALMEIDA - CNPJ:10150076/0001-57 Orçamento Programa - Exercício de 2014

Anexo 07

Page 5

**PROGRAMA DE TRABALHO DO GOVERNO  
DEMONSTRATIVO DE FUNÇÕES, SUBFUNÇÕES E PROGRAMAS  
POR PROJETOS, ATIVIDADES E OPERAÇÕES ESPECIAIS**  
(Inc.II, § 2º, Art.2º)

Código	Especificação	Operação Especial	Projetos	Atividades	Total
10	Saúde	0,00	1.891.000,00	9.092.000,00	10.983.000,00
10	302 Assistência Hospitalar e Ambulatorial	0,00	1.180.000,00	2.111.000,00	3.291.000,00
10	302 1002 SUPORTE AOS SERVIÇOS DE SAÚDE	0,00	1.180.000,00	135.000,00	1.315.000,00
10.302.1002.1044.0000	REEQUIPAMENTO DA UNIDADE: AQUISIÇÃO DE MÓVEIS, MÁQUINAS E EQUIPAMENTOS DIVERSOS	0,00	180.000,00	0,00	180.000,00
10.302.1002.1045.0000	EXECUÇÃO DE OBRAS PARA ASSISTÊNCIA HOSPITALAR E AMBULATORIAL	0,00	1.000.000,00	0,00	1.000.000,00
10.302.1002.2077.0000	APOIO AO TRATAMENTO FORA DO DOMICILIO - TFD	0,00	0,00	120.000,00	120.000,00
10.302.1002.2078.0000	MANUTENÇÃO DO PROGRAMA MAIS MÉDICOS	0,00	0,00	15.000,00	15.000,00
10	303 Suporte Profilático e Terapêutico	0,00	20.000,00	373.000,00	393.000,00
10	303 1002 SUPORTE AOS SERVIÇOS DE SAÚDE	0,00	20.000,00	373.000,00	393.000,00
10.303.1002.1046.0000	REESTRUTURAÇÃO DA REDE DE ASSISTÊNCIA FARMACÉUTICA	0,00	20.000,00	0,00	20.000,00
10.303.1002.2079.0000	MANUTENÇÃO DA ASSISTÊNCIA FARMACÉUTICA BÁSICA	0,00	0,00	373.000,00	373.000,00
10	304 Vigilância Sanitária	0,00	0,00	198.000,00	198.000,00
10	304 1001 PROMOÇÃO A SAÚDE DE QUALIDADE	0,00	0,00	198.000,00	198.000,00
10.304.1001.2080.0000	AÇÕES DE VIGILÂNCIA SANITÁRIA	0,00	0,00	198.000,00	198.000,00
10	305 Vigilância Epidemiológica	0,00	36.000,00	165.000,00	201.000,00
10	305 1001 PROMOÇÃO A SAÚDE DE QUALIDADE	0,00	0,00	165.000,00	165.000,00
10.305.1001.2081.0000	MANUTENÇÃO DA VIGILÂNCIA EPIDEMIOLÓGICA E AMBIENTAL	0,00	0,00	165.000,00	165.000,00
10	305 1002 SUPORTE AOS SERVIÇOS DE SAÚDE	0,00	36.000,00	0,00	36.000,00
10.305.1002.1047.0000	AQUISIÇÃO DE EQUIPAMENTOS PARA VIG ESPIDEMIOLÓGICA E AMBIENTAL	0,00	35.000,00	0,00	35.000,00
10.305.1002.1048.0000	EXECUÇÃO DE OBRAS PARA VIGILÂNCIA EPIDEMIOLÓGICA E AMBIENTAL	0,00	1.000,00	0,00	1.000,00
10	306 Alimentação e Nutrição	0,00	0,00	10.000,00	10.000,00
10	306 1002 SUPORTE AOS SERVIÇOS DE SAÚDE	0,00	0,00	10.000,00	10.000,00
10.306.1002.2082.0000	MANUTENÇÃO DAS AÇÕES DE ALIMENTAÇÃO E NUTRIÇÃO	0,00	0,00	10.000,00	10.000,00
12	Educação	0,00	2.450.000,00	13.154.000,00	15.604.000,00
12	306 Alimentação e Nutrição	0,00	0,00	523.000,00	523.000,00
12	306 1202 SUPORTE COMPLEMENTAR A EDUCAÇÃO	0,00	0,00	523.000,00	523.000,00
12.306.1202.2027.0000	MANUTENÇÃO DA DISTRIBUIÇÃO DE MERENDA ESCOLAR	0,00	0,00	523.000,00	523.000,00
12	361 Ensino Fundamental	0,00	1.850.000,00	11.613.000,00	13.263.000,00





# PREFEITURA MUNICIPAL DE ITAQUITINGA

AVENIDA ANTONIO CARLOS ALMEIDA - CNPJ:10150076/0001-57 Orçamento Programa - Exercício de 2014

Anexo 07

Page 6

## PROGRAMA DE TRABALHO DO GOVERNO DEMONSTRATIVO DE FUNÇÕES, SUBFUNÇÕES E PROGRAMAS POR PROJETOS, ATIVIDADES E OPERAÇÕES ESPECIAIS

(Inc. II, § 2º, Art. 2º)

Código	Especificação	Operação Especial	Projetos	Atividades	Total
12	Educação	0,00	2.450.000,00	13.154.000,00	15.604.000,00
12	361 Ensino Fundamental	0,00	1.650.000,00	11.613.000,00	13.263.000,00
12	361 1201 DESENVOLVIMENTO DA EDUCAÇÃO DE QUALIDADE	0,00	1.650.000,00	11.528.000,00	13.178.000,00
12.361.1201.1005.0000	CONSTRUÇÃO DE ESCOLAS NA SEDE, DISTRITOS E ZONA RURAL DO MUNICÍPIO	0,00	1.000.000,00	0,00	1.000.000,00
12.361.1201.1006.0000	AQUISIÇÃO DE VEÍCULOS PARA O TRANSPORTE ESCOLAR	0,00	200.000,00	0,00	200.000,00
12.361.1201.1007.0000	AMPLIAÇÃO E RECUPERAÇÃO DE ESCOLAS NA SEDE, POVOADOS E ZONA RURAL DO MUNICÍPIO	0,00	200.000,00	0,00	200.000,00
12.361.1201.1008.0000	AQUISIÇÃO DE MÓVEIS ESCOLARES	0,00	100.000,00	0,00	100.000,00
12.361.1201.1011.0000	CONSTRUÇÃO, AMPLIAÇÃO, RECUPERAÇÃO E REFORMA DE ESCOLAS DO ENSINO FUNDAMENTAL	0,00	100.000,00	0,00	100.000,00
12.361.1201.1012.0000	AQUISIÇÃO DE MÓVEIS E EQUIPAMENTOS ESCOLARES	0,00	50.000,00	0,00	50.000,00
12.361.1201.2028.0000	MANUTENÇÃO DAS ATIVIDADES CUSTEADAS PELO PROGRAMA SALÁRIO EDUCAÇÃO	0,00	0,00	250.000,00	250.000,00
12.361.1201.2029.0000	MANUTENÇÃO DO TRANSPORTE ESCOLAR NO MUNICÍPIO	0,00	0,00	75.000,00	75.000,00
12.361.1201.2030.0000	EXECUÇÃO DO PROGRAMA DINHEIRO DIRETO NA ESCOLA - PDDE	0,00	0,00	20.000,00	20.000,00
12.361.1201.2031.0000	MANUTENÇÃO DAS ATIVIDADES DE APOIO AO DESENVOLVIMENTO DO ENSINO FUNDAMENTAL	0,00	0,00	1.322.000,00	1.322.000,00
12.361.1201.2032.0000	CAPACITAÇÃO PERMANENTE PARA OS PROFISSIONAIS DA REDE MUNICIPAL DE ENSINO	0,00	0,00	54.000,00	54.000,00
12.361.1201.2033.0000	MANUTENÇÃO DO PROGRAMA A GAMINHO DA ESCOLA	0,00	0,00	35.000,00	35.000,00
12.361.1201.2040.0000	MANUTENÇÃO DAS ATIVIDADES DO ENSINO FUNDAMENTAL A CARGO DO FUNDEB 40%	0,00	0,00	2.522.000,00	2.522.000,00
12.361.1201.2041.0000	MANUTENÇÃO DO PAGAMENTO DOS PROFISSIONAIS DO MAGISTÉRIO FUNDEB 60%	0,00	0,00	7.250.000,00	7.250.000,00
12	361 1202 SUPORTE COMPLEMENTAR A EDUCAÇÃO	0,00	0,00	85.000,00	85.000,00
12.361.1202.2042.0000	MANUTENÇÃO DO TRANSPORTE ESCOLAR	0,00	0,00	85.000,00	85.000,00
12	362 Ensino Médio	0,00	0,00	190.500,00	190.500,00
12	362 1201 DESENVOLVIMENTO DA EDUCAÇÃO DE QUALIDADE	0,00	0,00	190.500,00	190.500,00
12.362.1201.2034.0000	MANUTENÇÃO DAS ATIVIDADES DO ENSINO MÉDIO	0,00	0,00	190.500,00	190.500,00
12	364 Ensino Superior	0,00	0,00	465.000,00	465.000,00
12	364 1201 DESENVOLVIMENTO DA EDUCAÇÃO DE QUALIDADE	0,00	0,00	10.000,00	10.000,00
12.364.1201.2035.0000	CONTRIBUIÇÃO PARA QUALIFICAÇÃO PROFISSIONAL DE PROFESSORES COM FORMAÇÃO EM MAGISTÉRIO PARA SUPERIOR	0,00	0,00	10.000,00	10.000,00
12	364 1202 SUPORTE COMPLEMENTAR A EDUCAÇÃO	0,00	0,00	455.000,00	455.000,00
12.364.1202.2036.0000	MANUTENÇÃO DO TRANSPORTE ESCOLAR PARA ESTUDANTES UNIVERSITÁRIOS	0,00	0,00	455.000,00	455.000,00
12	365 Educação Infantil	0,00	800.000,00	130.000,00	930.000,00
12	365 1201 DESENVOLVIMENTO DA EDUCAÇÃO DE QUALIDADE	0,00	800.000,00	130.000,00	930.000,00
12.365.1201.1009.0000	CONSTRUÇÃO DE CRECHE NO MUNICÍPIO	0,00	200.000,00	0,00	200.000,00
12.365.1201.1010.0000	CONSTRUÇÃO E INSTALAÇÃO DO CENTRO DE REFERÊNCIA EM EDUCAÇÃO INFANTIL - CREI	0,00	600.000,00	0,00	600.000,00
12.365.1201.2037.0000	MANUTENÇÃO DAS ATIVIDADES DA EDUCAÇÃO INFANTIL	0,00	0,00	67.000,00	67.000,00
12.365.1201.2043.0000	MANUTENÇÃO DAS ATIVIDADES DA EDUCAÇÃO INFANTIL FUNDEB 40%	0,00	0,00	26.500,00	26.500,00
12.365.1201.2044.0000	MANUTENÇÃO DOS PROFISSIONAIS DO MAGISTÉRIO - EDUCAÇÃO INFANTIL 60%	0,00	0,00	36.500,00	36.500,00
12	366 Educação de Jovens e Adultos	0,00	0,00	201.500,00	201.500,00

**PREFEITURA MUNICIPAL DE ITAQUITINGA**

AVENIDA ANTONIO CARLOS ALMEIDA - CNPJ:10150076/0001-57 Orçamento Programa - Exercício de 2014

Anexo 07

Page 7

**PROGRAMA DE TRABALHO DO GOVERNO  
DEMONSTRATIVO DE FUNÇÕES, SUBFUNÇÕES E PROGRAMAS  
POR PROJETOS, ATIVIDADES E OPERAÇÕES ESPECIAIS  
(Inc. II, § 2º, Art. 2º)**

Código	Especificação	Operação Especial	Projetos	Atividades	Total
12	Educação	0,00	2.450.000,00	13.154.000,00	15.604.000,00
12 366	Educação de Jovens e Adultos	0,00	0,00	201.500,00	201.500,00
12 366 1201	DESENVOLVIMENTO DA EDUCAÇÃO DE QUALIDADE	0,00	0,00	201.500,00	201.500,00
12.366.1201.2038.0000	IMPLANTAÇÃO DO PROGRAMA DE EDUCAÇÃO DE JOVENS E ADULTOS P/ERRADICAÇÃO DO ANALFABETISMO	0,00	0,00	57.000,00	57.000,00
12.366.1201.2045.0000	MANUTENÇÃO DO PROGRAMA DE EDUCAÇÃO DE JOVENS E ADULTOS PARA ERRADICAÇÃO DO ANALFABETISMO FUNDEB 40%	0,00	0,00	79.500,00	79.500,00
12.366.1201.2046.0000	MANUTENÇÃO DOS PROFISSIONAIS DO MAGISTÉRIO - EDUCAÇÃO DE JOVENS E ADULTOS FUNDEB 80%	0,00	0,00	65.000,00	85.000,00
12 367	Educação Especial	0,00	0,00	31.000,00	31.000,00
12 367 1201	DESENVOLVIMENTO DA EDUCAÇÃO DE QUALIDADE	0,00	0,00	31.000,00	31.000,00
12.367.1201.2039.0000	MANUTENÇÃO DA EDUCAÇÃO ESPECIAL	0,00	0,00	31.000,00	31.000,00
13	Cultura	0,00	250.000,00	5.602.000,00	5.852.000,00
13 392	Difusão Cultural	0,00	50.000,00	5.602.000,00	5.652.000,00
13 392 1301	DESENVOLVIMENTO E PROMOÇÃO CULTURAL	0,00	50.000,00	30.000,00	80.000,00
13.392.1301.1013.0000	CONSTRUÇÃO DE UM CENTRO DE ARTE E CULTURA	0,00	50.000,00	0,00	50.000,00
13.392.1301.2048.0000	MANUTENÇÃO, COORDENAÇÃO E CONTROLE DOS SERVIÇOS DE DIFUSÃO CULTURAL	0,00	0,00	30.000,00	30.000,00
13 392 1302	PRESERVAÇÃO DO PATRIMÔNIO HISTÓRICO	0,00	0,00	5.572.000,00	5.572.000,00
13.392.1302.2049.0000	PROMOÇÃO E PATRIMÔNIO DE FESTIVIDADES CÍVICAS TRADICIONAIS, FOLCLÓRICAS E OUTROS EVENTOS CULTURAIS	0,00	0,00	5.572.000,00	5.572.000,00
13 813	Lazer	0,00	200.000,00	0,00	200.000,00
13 813 1301	DESENVOLVIMENTO E PROMOÇÃO CULTURAL	0,00	200.000,00	0,00	200.000,00
13.813.1301.1014.0000	CONSTRUÇÃO DE UM PÁTIO DE EVENTOS	0,00	200.000,00	0,00	200.000,00
15	Urbanismo	0,00	1.350.000,00	1.845.500,00	3.195.500,00
15 451	Infra-Estrutura Urbana	0,00	1.100.000,00	0,00	1.100.000,00
15 451 1502	REABILITAÇÃO DE ÁREAS URBANAS	0,00	800.000,00	0,00	800.000,00
15.451.1502.1023.0000	RECUPERAÇÃO DE CALÇAMENTO NA CIDADE, VILAS, POVOADOS E DISTRITOS	0,00	300.000,00	0,00	300.000,00
15.451.1502.1024.0000	CONSTRUÇÃO DE CALÇAMENTO NAS RUAS DA CIDADE, VILAS, POVOADOS E DISTRITO	0,00	400.000,00	0,00	400.000,00
15.451.1502.1025.0000	CONSTRUÇÃO DE MEIO FIO EM DIVERSAS RUAS DA CIDADE, VILAS, POVOADOS E DISTRITO	0,00	100.000,00	0,00	100.000,00
15 451 1503	DESENVOLVIMENTO URBANO	0,00	300.000,00	0,00	300.000,00
15.451.1503.1026.0000	IMPLANTAÇÃO DE PAVIMENTAÇÃO ASFÁLTICA NA SEDE DO MUNICÍPIO	0,00	300.000,00	0,00	300.000,00
15 452	Serviços Urbanos	0,00	250.000,00	1.845.500,00	2.095.500,00
15 452 1503	DESENVOLVIMENTO URBANO	0,00	250.000,00	0,00	250.000,00
15.452.1503.1027.0000	AQUISIÇÃO DE VEÍCULOS, MÁQUINAS E EQUIPAMENTOS PESADOS	0,00	200.000,00	0,00	200.000,00
15.452.1503.1028.0000	CONSTRUÇÃO DE PRAÇAS NA CIDADE E DISTRITOS	0,00	50.000,00	0,00	50.000,00



**PREFEITURA MUNICIPAL DE ITAQUITINGA**

AVENIDA ANTONIO CARLOS ALMEIDA - CNPJ:10150076/0001-57 Orçamento Programa - Exercício de 2014

Anexo 07

Page 8

**PROGRAMA DE TRABALHO DO GOVERNO  
DEMONSTRATIVO DE FUNÇÕES, SUBFUNÇÕES E PROGRAMAS  
POR PROJETOS, ATIVIDADES E OPERAÇÕES ESPECIAIS**

(Inc. II, § 2º, Art. 2º)

Código	Especificação	Operação Especial	Projetos	Atividades	Total
15	Urbanismo	0,00	1.350.000,00	1.845.500,00	3.195.500,00
15 452	Serviços Urbanos	0,00	250.000,00	1.845.500,00	2.095.500,00
15 452 1504	ILUMINAÇÃO PÚBLICA EFICIENTE	0,00	0,00	410.000,00	410.000,00
15.452.1504.2054.0000	MANUTENÇÃO E AMPLIAÇÃO DA ILUMINAÇÃO DO MUNICÍPIO	0,00	0,00	410.000,00	410.000,00
15 452 1506	INFRAESTRUTURA PARA A MOBILIDADE	0,00	0,00	1.428.000,00	1.428.000,00
15.452.1506.2055.0000	MANUTENÇÃO DAS ATIVIDADES DE COORDENAÇÃO E CONTROLE DOS SERVIÇOS URBANOS	0,00	0,00	1.428.000,00	1.428.000,00
15 452 1802	CIDADE LIMPA- DEFESA DO MEIO AMBIENTE	0,00	0,00	7.500,00	7.500,00
15.452.1802.2056.0000	MANUTENÇÃO DO CEMITÉRIO PÚBLICO	0,00	0,00	7.500,00	7.500,00
16	Habitação	0,00	470.000,00	0,00	470.000,00
16 482	Habitação Urbana	0,00	470.000,00	0,00	470.000,00
16 482 1503	DESENVOLVIMENTO URBANO	0,00	470.000,00	0,00	470.000,00
16.482.1503.1029.0000	CONSTRUÇÃO E RECUPERAÇÃO DE CASAS POPULARES	0,00	470.000,00	0,00	470.000,00
17	Saneamento	0,00	540.000,00	0,00	540.000,00
17 511	Saneamento Básico Rural	0,00	300.000,00	0,00	300.000,00
17 511 1702	ÁGUA E ESGOTO- INFRAESTRUTURA E MODERNIZAÇÃO	0,00	300.000,00	0,00	300.000,00
17.511.1702.1030.0000	AMPLIAÇÃO E MELHORAMENTOS NOS SISTEMAS DE ABASTECIMENTO DE ÁGUA	0,00	200.000,00	0,00	200.000,00
17.511.1702.1031.0000	CONSTRUÇÃO DE MELHORIAS SANITÁRIAS DOMICILIARES	0,00	100.000,00	0,00	100.000,00
17 512	Saneamento Básico Urbano	0,00	240.000,00	0,00	240.000,00
17 512 1701	ÁGUA E ESGOTO- SERVIÇOS URBANOS	0,00	40.000,00	0,00	40.000,00
17.512.1701.1032.0000	RECUPERAÇÃO DE REDES DE ESGOTOS DO MUNICÍPIO	0,00	40.000,00	0,00	40.000,00
17 512 1702	ÁGUA E ESGOTO- INFRAESTRUTURA E MODERNIZAÇÃO	0,00	200.000,00	0,00	200.000,00
17.512.1702.1033.0000	IMPLANTAÇÃO E/OU AMPLIAÇÃO DE REDE DE ESGOTOS	0,00	200.000,00	0,00	200.000,00
20	Agricultura	0,00	10.000,00	29.000,00	39.000,00
20 601	Promoção da Produção Vegetal	0,00	0,00	15.000,00	15.000,00
20 601 2001	DESENVOLVIMENTO E INFRAESTRUTURA RURAL	0,00	0,00	15.000,00	15.000,00
20.601.2001.2061.0000	APOIO AO PEQUENO PRODUTOR	0,00	0,00	15.000,00	15.000,00
20 605	Abastecimento	0,00	10.000,00	14.000,00	24.000,00
20 605 1502	REABILITAÇÃO DE ÁREAS URBANAS	0,00	10.000,00	0,00	10.000,00
20.605.1502.1038.0000	RECUPERAÇÃO DE AÇOUGUES E MERCADOS PÚBLICOS NA SEDE E NOS DISTRITOS	0,00	10.000,00	0,00	10.000,00
20 605 1506	INFRAESTRUTURA PARA A MOBILIDADE	0,00	0,00	14.000,00	14.000,00
20.605.1506.2062.0000	MANUTENÇÃO DAS ATIVIDADES DO AÇOUGUE E MATADOURO	0,00	0,00	14.000,00	14.000,00
22	Indústria	0,00	200.000,00	0,00	200.000,00





# PREFEITURA MUNICIPAL DE ITAQUITINGA

AVENIDA ANTONIO CARLOS ALMEIDA - CNPJ:10150076/0001-57 Orçamento Programa - Exercício de 2014

Anexo 07

Page 9

## PROGRAMA DE TRABALHO DO GOVERNO DEMONSTRATIVO DE FUNÇÕES, SUBFUNÇÕES E PROGRAMAS POR PROJETOS, ATIVIDADES E OPERAÇÕES ESPECIAIS

(Inc. II, § 2º, Art. 2º)

Código	Especificação	Operação Especial	Projetos	Atividades	Total
22	Indústria	0,00	200.000,00	0,00	200.000,00
22	661 Promoção Industrial	0,00	200.000,00	0,00	200.000,00
22	661 1503 DESENVOLVIMENTO URBANO	0,00	200.000,00	0,00	200.000,00
22.661.1503.1034.0000	CONSTRUÇÃO DO MATADOURO MUNICIPAL	0,00	200.000,00	0,00	200.000,00
26	Transporte	0,00	1.120.000,00	0,00	1.120.000,00
26	782 Transporte Rodoviário	0,00	1.120.000,00	0,00	1.120.000,00
26	782 1502 REABILITAÇÃO DE ÁREAS URBANAS	0,00	60.000,00	0,00	60.000,00
26.782.1502.1036.0000	RECUPERAÇÃO DE ESTRADAS MUNICIPAIS	0,00	60.000,00	0,00	60.000,00
26	782 1506 INFRAESTRUTURA PARA A MOBILIDADE	0,00	1.000.000,00	0,00	1.000.000,00
26.782.1506.1056.0000	CONSTRUÇÃO DE GARAGEM PARA SECRETÁRIA DE TRANSPORTES	0,00	1.000.000,00	0,00	1.000.000,00
26	782 1702 ÁGUA E ESGOTO- INFRAESTRUTURA E MODERNIZAÇÃO	0,00	60.000,00	0,00	60.000,00
26.782.1702.1037.0000	CONSTRUÇÃO DE PASSAGENS MOLHADAS E BUEIROS NAS ESTRADAS	0,00	60.000,00	0,00	60.000,00
27	Desporto e Lazer	0,00	3.200.000,00	91.000,00	3.291.000,00
27	695 Turismo	0,00	100.000,00	0,00	100.000,00
27	695 1301 DESENVOLVIMENTO E PROMOÇÃO CULTURAL	0,00	100.000,00	0,00	100.000,00
27.695.1301.1015.0000	REFORMA DO CLUBE MUNICIPAL DA CIDADE E DISTRITO	0,00	100.000,00	0,00	100.000,00
27	812 Desporto Comunitário	0,00	3.100.000,00	58.000,00	3.158.000,00
27	812 1301 DESENVOLVIMENTO E PROMOÇÃO CULTURAL	0,00	2.750.000,00	58.000,00	2.808.000,00
27.812.1301.1016.0000	CONSTRUÇÃO E/OU REFORMA DE CAMPOS DE FUTEBOL	0,00	50.000,00	0,00	50.000,00
27.812.1301.1017.0000	CONSTRUÇÃO, RESTAURAÇÃO E AMPLIAÇÃO DE QUADRAS DE ESPORTE NA SEDE E POVOADOS	0,00	200.000,00	0,00	200.000,00
27.812.1301.1018.0000	CONSTRUÇÃO DE QUADRAS POLI-ESPORTIVA	0,00	1.500.000,00	0,00	1.500.000,00
27.812.1301.1019.0000	CONSTRUÇÃO DE GINÁSIO DE ESPORTES	0,00	1.000.000,00	0,00	1.000.000,00
27.812.1301.2051.0000	MANUTENÇÃO DAS ATIVIDADES DE APOIO PARA O DESENVOLVIMENTO DO ESPORTE AMADOR	0,00	0,00	58.000,00	58.000,00
27	812 1503 DESENVOLVIMENTO URBANO	0,00	350.000,00	0,00	350.000,00
27.812.1503.1035.0000	IMPLANTAÇÃO DO PROGRAMA ACADEMIA DAS CIDADES	0,00	350.000,00	0,00	350.000,00
27	813 Lazer	0,00	0,00	33.000,00	33.000,00
27	813 1301 DESENVOLVIMENTO E PROMOÇÃO CULTURAL	0,00	0,00	33.000,00	33.000,00
27.813.1301.2052.0000	MANUTENÇÃO DO PROGRAMA ACADEMIA DAS CIDADES	0,00	0,00	33.000,00	33.000,00
28	Encargos Especiais	1.844.300,00	16.000,00	390.000,00	2.250.300,00
28	846 Outros Encargos Especiais	1.844.300,00	16.000,00	390.000,00	2.250.300,00
28	846 0000 ENCARGOS PÚBLICOS DIVERSOS	1.807.300,00	0,00	0,00	1.807.300,00
28.846.0000.0002.0000	AMORTIZAÇÃO DA DÍVIDA COM INSS, FGTS E ÓRGÃOS PREVIDENCIÁRIOS	907.300,00	0,00	0,00	907.300,00
28.846.0000.0003.0000	ENCARGOS COM INSTITUTOS DE PREVIDÊNCIA	900.000,00	0,00	0,00	900.000,00





**PREFEITURA MUNICIPAL DE ITAQUITINGA**

AVENIDA ANTONIO CARLOS ALMEIDA - CNPJ:10150076/0001-57 Orçamento Programa - Exercício de 2014

Anexo 07  
Page 10

**PROGRAMA DE TRABALHO DO GOVERNO  
DEMONSTRATIVO DE FUNÇÕES, SUBFUNÇÕES E PROGRAMAS  
POR PROJETOS, ATIVIDADES E OPERAÇÕES ESPECIAIS**

(Inc.II, § 2º, Art.2º)

Código	Especificação	Operação Especial	Projetos	Atividades	Total
28	Encargos Especiais	1.844.300,00	16.000,00	390.000,00	2.250.300,00
28	846 Outros Encargos Especiais	1.844.300,00	16.000,00	390.000,00	2.250.300,00
28	846 0403 GESTÃO ADMINISTRATIVA DO MUNICÍPIO	0,00	0,00	390.000,00	390.000,00
28.846.0403.2016.0000	CONTRIBUIÇÃO DO MUNICÍPIO PARA O PASEP	0,00	0,00	350.000,00	350.000,00
28.846.0403.2017.0000	PAGAMENTO DE PRECATÓRIOS JUDICIÁRIOS	0,00	0,00	40.000,00	40.000,00
28	846 0901 PREVIDÊNCIA DOS SERVIDORES MUNICIPAIS	21.000,00	0,00	0,00	21.000,00
28.846.0901.0005.0000	INDENIZAÇÕES E RESTITUIÇÕES	21.000,00	0,00	0,00	21.000,00
28	846 1002 SUPORTE AOS SERVIÇOS DE SAÚDE	16.000,00	16.000,00	0,00	32.000,00
28.846.1002.0004.0000	PRECATÓRIOS E SENTENÇAS JUDICIAS	16.000,00	0,00	0,00	16.000,00
28.846.1002.1049.0000	INDENIZAÇÕES E RESTITUIÇÕES DIVERSAS	0,00	16.000,00	0,00	16.000,00
99	Reserva de Contingência	1.051.000,00	0,00	0,00	1.051.000,00
99	999 Reserva de Contingência	1.051.000,00	0,00	0,00	1.051.000,00
99	999 9999 RESERVA DE CONTINGÊNCIA	1.051.000,00	0,00	0,00	1.051.000,00
99.999.9999.9001.0000	RESERVA DE CONTINGÊNCIA	1.051.000,00	0,00	0,00	1.051.000,00
<b>TOTAL</b>		<b>2.995.300,00</b>	<b>12.547.000,00</b>	<b>50.457.700,00</b>	<b>66.000.000,00</b>

**PREFEITURA MUNICIPAL DE ITAQUITINGA**

AVENIDA ANTONIO CARLOS ALMEIDA - CNPJ:10150076/0001-57

Orçamento Programa - Exercício de 2014

Anexo 08

Page 1

**DESPESA POR FUNÇÃO, SUBFUNÇÃO E PROGRAMAS  
CONFORME O VÍNCULO COM OS RECURSOS**

(Inc. II, § 2º, Art. 2º)

Código	Especificação	Ordinário	Vinculado	Adm. Indireta	Total
<b>01</b>	<b>Legislativa</b>			1.427.500,00	1.427.500,00
01 031	Ação Legislativa			1.427.500,00	1.427.500,00
01 031 0101	DESENVOLVIMENTO E MODERNIZAÇÃO LEGISLATIVA			1.427.500,00	1.427.500,00
<b>04</b>	<b>Administração</b>	13.495.200,00		743.000,00	14.238.200,00
04 122	Administração Geral	12.670.200,00		743.000,00	13.413.200,00
04 122 0000	ENCARGOS PÚBLICOS DIVERSOS	155.000,00			155.000,00
04 122 0403	GESTÃO ADMINISTRATIVA DO MUNICÍPIO	7.807.700,00			7.807.700,00
04 122 0801	GESTÃO DA ASSISTÊNCIA SOCIAL	429.000,00			429.000,00
04 122 0901	PREVIDÊNCIA DOS SERVIDORES MUNICIPAIS			743.000,00	743.000,00
04 122 1002	SUORTE AOS SERVIÇOS DE SAÚDE	280.000,00			280.000,00
04 122 1201	DESENVOLVIMENTO DA EDUCAÇÃO DE QUALIDADE	681.000,00			681.000,00
04 122 1301	DESENVOLVIMENTO E PROMOÇÃO CULTURAL	136.500,00			136.500,00
04 122 1503	DESENVOLVIMENTO URBANO	250.000,00			250.000,00
04 122 1506	INFRAESTRUTURA PARA A MOBILIDADE	2.588.000,00			2.588.000,00
04 122 1507	PROMOÇÃO DA MOBILIDADE	118.000,00			118.000,00
04 122 2201	DESENVOLVIMENTO ECONÔMICO	225.000,00			225.000,00
04 123	Administração Financeira	624.000,00			624.000,00
04 123 0402	MODERNIZAÇÃO DA GESTÃO PÚBLICA	10.000,00			10.000,00
04 123 0403	GESTÃO ADMINISTRATIVA DO MUNICÍPIO	614.000,00			614.000,00
04 124	Controle Interno	164.000,00			164.000,00
04 124 0403	GESTÃO ADMINISTRATIVA DO MUNICÍPIO	164.000,00			164.000,00
04 129	Administração de Receitas	37.000,00			37.000,00
04 129 0403	GESTÃO ADMINISTRATIVA DO MUNICÍPIO	37.000,00			37.000,00
<b>08</b>	<b>Assistência Social</b>	93.500,00		3.890.000,00	3.783.500,00
08 122	Administração Geral	93.500,00		1.131.000,00	1.224.500,00
08 122 0801	GESTÃO DA ASSISTÊNCIA SOCIAL	93.500,00		1.131.000,00	1.224.500,00
08 242	Assistência ao Portador de Deficiência			13.000,00	13.000,00
08 242 0803	FORTEALECIMENTO DA REDE DE PROTEÇÃO SOCIAL ESPECIAL			13.000,00	13.000,00
08 243	Assistência à Criança e ao Adolescente			590.000,00	590.000,00
08 243 0014	PROMOÇÃO DOS DIREITOS DA CRIANÇA E DO ADOLESCENTE			421.000,00	421.000,00
08 243 0804	FORTEALECIMENTO DOS DIREITOS DA CIDADANIA			169.000,00	169.000,00
08 244	Assistência Comunitária			1.956.000,00	1.956.000,00
08 244 0801	GESTÃO DA ASSISTÊNCIA SOCIAL			1.956.000,00	1.956.000,00
<b>09</b>	<b>Previdência Social</b>			1.955.000,00	1.955.000,00
09 272	Previdência do Regime Estatutário			1.955.000,00	1.955.000,00
09 272 0901	PREVIDÊNCIA DOS SERVIDORES MUNICIPAIS			1.955.000,00	1.955.000,00
<b>10</b>	<b>Saúde</b>			10.983.000,00	10.983.000,00
10 121	Planejamento e Orçamento			40.000,00	40.000,00
10 121 1002	SUORTE AOS SERVIÇOS DE SAÚDE			40.000,00	40.000,00
10 122	Administração Geral			1.488.000,00	1.488.000,00
10 122 1002	SUORTE AOS SERVIÇOS DE SAÚDE			1.488.000,00	1.488.000,00
10 301	Atenção Básica			5.362.000,00	5.362.000,00
10 301 1001	PROMOÇÃO A SAÚDE DE QUALIDADE			5.057.000,00	5.057.000,00
10 301 1002	SUORTE AOS SERVIÇOS DE SAÚDE			305.000,00	305.000,00



**PREFEITURA MUNICIPAL DE ITAQUITINGA**

AVENIDA ANTONIO CARLOS ALMEIDA - CNPJ:10150076/0001-57

Orçamento Programa - Exercício de 2014

Anexo 08

Page 2

**DESPESA POR FUNÇÃO, SUBFUNÇÃO E PROGRAMAS  
CONFORME O VÍNCULO COM OS RECURSOS**

(Inc.II, § 2º, Art.2º)

Código	Especificação	Ordinário	Vinculado	Adm. Indireta	Total
10 302	Assistência Hospitalar e Ambulatorial			3.291.000,00	3.291.000,00
10 302 1001	PROMOÇÃO A SAÚDE DE QUALIDADE			1.976.000,00	1.976.000,00
10 302 1002	SUPORTE AOS SERVIÇOS DE SAÚDE			1.315.000,00	1.315.000,00
10 303	Suporte Profilático e Terapêutico			393.000,00	393.000,00
10 303 1002	SUPORTE AOS SERVIÇOS DE SAÚDE			393.000,00	393.000,00
10 304	Vigilância Sanitária			198.000,00	198.000,00
10 304 1001	PROMOÇÃO A SAÚDE DE QUALIDADE			198.000,00	198.000,00
10 305	Vigilância Epidemiológica			201.000,00	201.000,00
10 305 1001	PROMOÇÃO A SAÚDE DE QUALIDADE			165.000,00	165.000,00
10 305 1002	SUPORTE AOS SERVIÇOS DE SAÚDE			36.000,00	36.000,00
10 306	Alimentação e Nutrição			10.000,00	10.000,00
10 306 1002	SUPORTE AOS SERVIÇOS DE SAÚDE			10.000,00	10.000,00
<b>12</b>	<b>Educação</b>	<b>5.624.500,00</b>	<b>9.972.500,00</b>		<b>15.604.000,00</b>
12 306	Alimentação e Nutrição	523.000,00			523.000,00
12 306 1202	SUPORTE COMPLEMENTAR A EDUCAÇÃO	523.000,00			523.000,00
12 361	Ensino Fundamental	3.491.000,00	9.772.000,00		13.263.000,00
12 361 1201	DESENVOLVIMENTO DA EDUCAÇÃO DE QUALIDADE	3.406.000,00	9.772.000,00		13.178.000,00
12 361 1202	SUPORTE COMPLEMENTAR A EDUCAÇÃO	85.000,00			85.000,00
12 362	Ensino Médio	190.500,00			190.500,00
12 362 1201	DESENVOLVIMENTO DA EDUCAÇÃO DE QUALIDADE	190.500,00			190.500,00
12 364	Ensino Superior	465.000,00			465.000,00
12 364 1201	DESENVOLVIMENTO DA EDUCAÇÃO DE QUALIDADE	10.000,00			10.000,00
12 364 1202	SUPORTE COMPLEMENTAR A EDUCAÇÃO	455.000,00			455.000,00
12 365	Educação Infantil	867.000,00	63.000,00		930.000,00
12 365 1201	DESENVOLVIMENTO DA EDUCAÇÃO DE QUALIDADE	867.000,00	63.000,00		930.000,00
12 366	Educação de Jovens e Adultos	57.000,00	144.500,00		201.500,00
12 366 1201	DESENVOLVIMENTO DA EDUCAÇÃO DE QUALIDADE	57.000,00	144.500,00		201.500,00
12 367	Educação Especial	31.000,00			31.000,00
12 367 1201	DESENVOLVIMENTO DA EDUCAÇÃO DE QUALIDADE	31.000,00			31.000,00
<b>13</b>	<b>Cultura</b>	<b>5.852.000,00</b>			<b>5.852.000,00</b>
13 392	Difusão Cultural	5.852.000,00			5.852.000,00
13 392 1301	DESENVOLVIMENTO E PROMOÇÃO CULTURAL	80.000,00			80.000,00
13 392 1302	PRESERVAÇÃO DO PATRIMÔNIO HISTÓRICO	5.572.000,00			5.572.000,00
13 813	Lazer	200.000,00			200.000,00
13 813 1301	DESENVOLVIMENTO E PROMOÇÃO CULTURAL	200.000,00			200.000,00
<b>15</b>	<b>Urbanismo</b>	<b>3.195.500,00</b>			<b>3.195.500,00</b>
15 451	Infra-Estrutura Urbana	1.100.000,00			1.100.000,00
15 451 1502	REABILITAÇÃO DE ÁREAS URBANAS	800.000,00			800.000,00
15 451 1503	DESENVOLVIMENTO URBANO	300.000,00			300.000,00
15 452	Serviços Urbanos	2.095.500,00			2.095.500,00
15 452 1503	DESENVOLVIMENTO URBANO	250.000,00			250.000,00
15 452 1504	ILUMINAÇÃO PÚBLICA EFICIENTE	410.000,00			410.000,00
15 452 1506	INFRAESTRUTURA PARA A MOBILIDADE	1.428.000,00			1.428.000,00



**PREFEITURA MUNICIPAL DE ITAQUITINGA**

AVENIDA ANTONIO CARLOS ALMEIDA - CNPJ:10150076/0001-57

Orçamento Programa - Exercício de 2014

Anexo 08

Page 3

**DESPESA POR FUNÇÃO, SUBFUNÇÃO E PROGRAMAS  
CONFORME O VÍNCULO COM OS RECURSOS**

(Inc. II, § 2º, Art. 2º)

Código	Especificação	Ordinário	Vinculado	Adm. Indireta	Total
15 452 1802	CIDADE LIMPA- DEFESA DO MEIO AMBIENTE	7.500,00			7.500,00
16	Habitação	470.000,00			470.000,00
16 482	Habitação Urbana	470.000,00			470.000,00
16 482 1503	DESENVOLVIMENTO URBANO	470.000,00			470.000,00
17	Saneamento	540.000,00			540.000,00
17 511	Saneamento Básico Rural	300.000,00			300.000,00
17 511 1702	ÁGUA E ESGOTO- INFRAESTRUTURA E MODERNIZAÇÃO	300.000,00			300.000,00
17 512	Saneamento Básico Urbano	240.000,00			240.000,00
17 512 1701	ÁGUA E ESGOTO- SERVIÇOS URBANOS	40.000,00			40.000,00
17 512 1702	ÁGUA E ESGOTO- INFRAESTRUTURA E MODERNIZAÇÃO	200.000,00			200.000,00
20	Agricultura	39.000,00			39.000,00
20 601	Promoção da Produção Vegetal	15.000,00			15.000,00
20 601 2001	DESENVOLVIMENTO E INFRAESTRUTURA RURAL	15.000,00			15.000,00
20 605	Abastecimento	24.000,00			24.000,00
20 605 1502	REABILITAÇÃO DE ÁREAS URBANAS	10.000,00			10.000,00
20 605 1506	INFRAESTRUTURA PARA A MOBILIDADE	14.000,00			14.000,00
22	Indústria	200.000,00			200.000,00
22 661	Promoção Industrial	200.000,00			200.000,00
22 661 1503	DESENVOLVIMENTO URBANO	200.000,00			200.000,00
26	Transporte	120.000,00	1.000.000,00		1.120.000,00
26 782	Transporte Rodoviário	120.000,00	1.000.000,00		1.120.000,00
26 782 1502	REABILITAÇÃO DE ÁREAS URBANAS	60.000,00			60.000,00
26 782 1506	INFRAESTRUTURA PARA A MOBILIDADE		1.000.000,00		1.000.000,00
26 782 1702	ÁGUA E ESGOTO- INFRAESTRUTURA E MODERNIZAÇÃO	60.000,00			60.000,00
27	Desporto e Lazer	3.291.000,00			3.291.000,00
27 695	Turismo	100.000,00			100.000,00
27 695 1301	DESENVOLVIMENTO E PROMOÇÃO CULTURAL	100.000,00			100.000,00
27 812	Desporto Comunitário	3.158.000,00			3.158.000,00
27 812 1301	DESENVOLVIMENTO E PROMOÇÃO CULTURAL	2.808.000,00			2.808.000,00
27 812 1503	DESENVOLVIMENTO URBANO	350.000,00			350.000,00
27 813	Lazer	33.000,00			33.000,00
27 813 1301	DESENVOLVIMENTO E PROMOÇÃO CULTURAL	33.000,00			33.000,00
28	Encargos Especiais	2.197.300,00		53.000,00	2.250.300,00
28 846	Outros Encargos Especiais	2.197.300,00		53.000,00	2.250.300,00
28 846 0000	ENCARGOS PÚBLICOS DIVERSOS	1.807.300,00			1.807.300,00
28 846 0403	GESTÃO ADMINISTRATIVA DO MUNICÍPIO	390.000,00			390.000,00
28 846 0901	PREVIDÊNCIA DOS SERVIDORES MUNICIPAIS			21.000,00	21.000,00
28 846 1002	SUORTE AOS SERVIÇOS DE SAÚDE			32.000,00	32.000,00
99	Reserva de Contingência	500.000,00		551.000,00	1.051.000,00
99 999	Reserva de Contingência	500.000,00		551.000,00	1.051.000,00
99 999 9999	RESERVA DE CONTINGÊNCIA	500.000,00		551.000,00	1.051.000,00





**PREFEITURA MUNICIPAL DE ITAQUITINGA**

AVENIDA ANTONIO CARLOS ALMEIDA - CNPJ:10150076/0001-57

Orçamento Programa - Exercício de 2014

Anexo 08

Page 4

**DESPESA POR FUNÇÃO, SUBFUNÇÃO E PROGRAMAS  
CONFORME O VÍNCULO COM OS RECURSOS**

(Inc.II, § 2º, Art.2º)

Código	Especificação	Ordinário	Vinculado	Adm. Indireta	Total
	TOTAL	35.618.000,00	10.979.500,00	19.402.500,00	66.000.000,00

**PREFEITURA MUNICIPAL DE ITAQUITINGA**

AVENIDA ANTONIO CARLOS ALMEIDA - CNPJ:10150076/0001-57 - Orçamento Programa - Exercício de 2014

Anexo 09

Page 1

**DEMONSTRATIVO DAS DESPESAS POR ORGÃO E FUNÇÕES DE GOVERNO**

(Inc. II, § 2º, Art. 2º)

UNIDADE	00 10	CAMARA MUNICIPAL	Valor
Função	01	Legislativa	1.427.500,00
UNIDADE	01 11	GABINETE DO PREFEITO	Valor
Função	04	Administração	1.971.000,00
Função	08	Assistência Social	590.000,00
UNIDADE	01 12	GABINETE DA PROCURADORIA MUNICIPAL	Valor
Função	04	Administração	246.200,00
UNIDADE	01 13	SECRETARIA DE COORDENAÇÃO POLÍTICA DE GOVERNO	Valor
Função	04	Administração	49.000,00
UNIDADE	01 14	SECRETARIA GERAL DO CONTROLE INTERNO	Valor
Função	04	Administração	164.000,00
UNIDADE	01 15	SECRETARIA DE ADMINISTRAÇÃO	Valor
Função	04	Administração	5.417.000,00
Função	28	Encargos Especiais	2.197.300,00
UNIDADE	01 16	SECRETARIA DE FINANÇAS	Valor
Função	04	Administração	940.500,00
Função	99	Reserva de Contingência	500.000,00
UNIDADE	01 17	SECRETARIA DE ASSISTÊNCIA E DESENVOLVIMENTO SOCIAL	Valor
Função	04	Administração	429.000,00
Função	08	Assistência Social	3.193.500,00
UNIDADE	01 18	SECRETARIA DE SAÚDE	Valor
Função	04	Administração	280.000,00
Função	10	Saúde	10.983.000,00
Função	28	Encargos Especiais	32.000,00
UNIDADE	01 19	SECRETARIA DE EDUCAÇÃO	Valor
Função	04	Administração	681.000,00
Função	12	Educação	15.604.000,00
UNIDADE	01 20	SECRETARIA DE CULTURA, ESPORTES E JUVENTUDE	Valor
Função	04	Administração	136.500,00
Função	13	Cultura	5.852.000,00



**PREFEITURA MUNICIPAL DE ITAQUITINGA**

AVENIDA ANTONIO CARLOS ALMEIDA - CNPJ:10150076/0001-57 - Orçamento Programa - Exercício de 2014

Anexo 09

Page 2

**DEMONSTRATIVO DAS DESPESAS POR ORGÃO E FUNÇÕES DE GOVERNO**

(Inc. II, § 2º, Art. 2º)

UNIDADE			Valor
01 20		SECRETARIA DE CULTURA, ESPORTES E JUVENTUDE	
Função	27	Desporto e Lazer	2.941.000,00
01 21		SECRETARIA DE INFRA-ESTRUTURA E SERVIÇOS URBANOS	
Função	04	Administração	2.956.000,00
Função	15	Urbanismo	3.195.500,00
Função	16	Habitação	470.000,00
Função	17	Saneamento	540.000,00
Função	22	Indústria	200.000,00
Função	26	Transporte	120.000,00
Função	27	Desporto e Lazer	350.000,00
01 22		SECRETARIA DE DESENVOLVIMENTO ECONÔMICO	
Função	04	Administração	225.000,00
Função	20	Agricultura	39.000,00
30 01		FUNDO DESENVOLVIMENTO MUNICIPAL DE ITAQUITINGA	
Função	26	Transporte	1.000.000,00
30 91		INSTITUTO DE PREV. DOS SERV. MUNICIPAIS DE ITAQUITINGA	
Função	04	Administração	743.000,00
Função	09	Previdência Social	1.955.000,00
Função	28	Encargos Especiais	21.000,00
Função	99	Reserva de Contingência	551.000,00
<b>TOTAL GERAL</b>			<b>66.000.000,00</b>

**RESUMO DO TOTAL ORÇADO POR ORGÃO**

00 10	CÂMARA MUNICIPAL	1.427.500,00
01 11	GABINETE DO PREFEITO	2.561.000,00
01 12	GABINETE DA PROCURADORIA MUNICIPAL	246.200,00
01 13	SECRETARIA DE COORDENAÇÃO POLÍTICA DE GOVERNO	49.000,00
01 14	SECRETARIA GERAL DO CONTROLE INTERNO	164.000,00
01 15	SECRETARIA DE ADMINISTRAÇÃO	7.614.300,00
01 16	SECRETARIA DE FINANÇAS	1.440.500,00
01 17	SECRETARIA DE ASSISTÊNCIA E DESENVOLVIMENTO SOCIAL	1.622.500,00
01 18	SECRETARIA DE SAÚDE	11.295.000,00
01 19	SECRETARIA DE EDUCAÇÃO	16.285.000,00
01 20	SECRETARIA DE CULTURA, ESPORTES E JUVENTUDE	8.929.500,00
01 21	SECRETARIA DE INFRA-ESTRUTURA E SERVIÇOS URBANOS	7.831.500,00
01 22	SECRETARIA DE DESENVOLVIMENTO ECONÔMICO	264.000,00
30 01	FUNDO DESENVOLVIMENTO MUNICIPAL DE ITAQUITINGA	1.000.000,00



**PREFEITURA MUNICIPAL DE ITAQUITINGA**

AVENIDA ANTONIO CARLOS ALMEIDA

CNPJ:10150076/0001-57 Orçamento Programa

Exercício de 2014

Anexo 09

Page 3

**DEMONSTRATIVO DAS DESPESAS POR ORGÃO E FUNÇÕES DE GOVERNO**

(Inc. II, § 2º, Art. 2º)

3091	INSTITUTO DE PREV. DOS SERV. MUNICIPAIS DE ITAQUITINGA	66.000.000,00
<b>TOTAL</b>		<b>66.000.000,00</b>

**RESUMO DO TOTAL ORÇADO POR FUNÇÃO**

01	Legislativa	1.427.500,00
04	Administração	14.238.200,00
08	Assistência Social	3.783.500,00
09	Previdência Social	1.955.000,00
10	Saúde	10.983.000,00
12	Educação	15.604.000,00
13	Cultura	5.852.000,00
15	Urbanismo	3.195.500,00
16	Habitação	470.000,00
17	Saneamento	540.000,00
20	Agricultura	39.000,00
22	Indústria	200.000,00
26	Transporte	1.120.000,00
27	Desporto e Lazer	3.291.000,00
28	Encargos Especiais	2.250.300,00
99	Reserva de Contingência	1.051.000,00
<b>TOTAL</b>		<b>66.000.000,00</b>



**PREFEITURA MUNICIPAL DE ITAQUITINGA**

AVENIDA ANTONIO CARLOS ALMEIDA - CNPJ:10150076/0001-57

Orçamento Programa - Exercício de 2014

**SEGURIDADE SOCIAL**

Anexo 11

Page 1

Codigo	Especificacao	Categoria	Função
<b>08</b>	<b>Assistência Social</b>		<b>3.783.500,00</b>
3.1.90.04.00	CONTRATAÇÃO POR TEMPO DETERMINADO	998.000,00	
3.1.90.11.00	VENCIMENTOS E VANTAGENS FIXAS - PESSOAL CIVIL	270.000,00	
3.1.90.13.00	OBRIGAÇÕES PATRONAIS	180.500,00	
3.1.90.16.00	OUTRAS DESPESAS VARIÁVEIS - PESSOAL CIVIL	3.000,00	
3.1.91.13.00	OBRIGAÇÕES PATRONAIS - INTRA-ORÇAMENTÁRIO	31.000,00	
3.3.50.43.00	SUBVENÇÕES SOCIAIS	2.000,00	
3.3.90.14.00	DIÁRIAS - PESSOAL CIVIL	45.000,00	
3.3.90.30.00	MATERIAL DE CONSUMO	497.000,00	
3.3.90.32.00	Material, Bem ou Serviço para Distribuição Gratuita	763.000,00	
3.3.90.35.00	SERVIÇOS DE CONSULTORIA	1.000,00	
3.3.90.36.00	OUTROS SERVIÇOS DE TERCEIROS - PESSOA FÍSICA	214.000,00	
3.3.90.39.00	OUTROS SERVIÇOS DE TERCEIROS - PESSOA JURÍDICA	354.000,00	
3.3.90.41.00	Contribuições	20.000,00	
3.3.90.48.00	OUTROS AUXÍLIOS FINANCEIROS A PESSOA FÍSICA	26.000,00	
3.3.90.93.00	INDENIZAÇÕES E RESTITUIÇÕES	6.000,00	
4.4.90.51.00	OBRAS E INSTALAÇÕES	240.000,00	
4.4.90.52.00	EQUIPAMENTOS E MATERIAL PERMANENTE	133.000,00	
<b>09</b>	<b>Previdência Social</b>		<b>1.955.000,00</b>
3.1.90.01.00	Aposentadorias, Reserva Remunerada e Reformas	1.600.000,00	
3.1.90.03.00	Pensões do RPPS e do Militar	300.000,00	
3.1.90.05.00	Outros Benefícios Previdenciários do servidor ou do militar	50.000,00	
3.1.90.91.00	SENTENÇAS JUDICIAIS	3.000,00	
3.3.90.92.00	DESPESAS DE EXERCÍCIOS ANTERIORES	2.000,00	
<b>10</b>	<b>Saúde</b>		<b>10.983.000,00</b>
3.1.90.04.00	CONTRATAÇÃO POR TEMPO DETERMINADO	2.527.000,00	
3.1.90.11.00	VENCIMENTOS E VANTAGENS FIXAS - PESSOAL CIVIL	1.748.000,00	
3.1.90.13.00	OBRIGAÇÕES PATRONAIS	431.000,00	
3.1.90.16.00	OUTRAS DESPESAS VARIÁVEIS - PESSOAL CIVIL	156.000,00	
3.1.90.92.00	DESPESAS DE EXERCÍCIOS ANTERIORES	20.000,00	
3.1.90.96.00	RESSARCIMENTO DE DESPESAS DE PESSOAL REQUIS	5.000,00	
3.1.91.13.00	OBRIGAÇÕES PATRONAIS - INTRA-ORÇAMENTÁRIO	469.000,00	
3.3.90.14.00	DIÁRIAS - PESSOAL CIVIL	48.000,00	
3.3.90.30.00	MATERIAL DE CONSUMO	1.214.000,00	
3.3.90.32.00	Material, Bem ou Serviço para Distribuição Gratuita	382.000,00	
3.3.90.33.00	PASSAGENS E DESPESAS COM LOCOMOÇÃO	48.000,00	
3.3.90.34.00	Outras Despesas de Pessoal decorrentes de Contratos de T	38.000,00	
3.3.90.35.00	SERVIÇOS DE CONSULTORIA	50.000,00	
3.3.90.36.00	OUTROS SERVIÇOS DE TERCEIROS - PESSOA FÍSICA	722.000,00	
3.3.90.37.00	LOCAÇÃO DE MÃO-DE-OBRA	5.000,00	
3.3.90.39.00	OUTROS SERVIÇOS DE TERCEIROS - PESSOA JURÍDICA	1.009.000,00	
3.3.90.41.00	Contribuições	20.000,00	
3.3.90.47.00	OBRIGAÇÕES TRIBUTÁRIAS E CONTRIBUTIVAS	32.000,00	
3.3.90.48.00	OUTROS AUXÍLIOS FINANCEIROS A PESSOA FÍSICA	135.000,00	
3.3.90.92.00	DESPESAS DE EXERCÍCIOS ANTERIORES	33.000,00	
4.4.90.51.00	OBRAS E INSTALAÇÕES	1.201.000,00	
4.4.90.52.00	EQUIPAMENTOS E MATERIAL PERMANENTE	610.000,00	
4.4.90.61.00	AQUISIÇÃO DE IMÓVEIS	80.000,00	
<b>TOTAL</b>			<b>16.721.500,00</b>





**PREFEITURA MUNICIPAL DE ITAQUITINGA**  
AVENIDA ANTONIO CARLOS ALMEIDA - CNPJ:10150076/0001-57

Orçamento Programa - Exercício de 2014

**QUADRO AUXILIAR DE DETALHAMENTO DA DESPESA**

Page 1

ORGÃO	00	PODER LEGISLATIVO
UNIDADE	10	CAMARA MUNICIPAL
SUB UNIDADE	00	CAMARA MUNICIPAL

Aplicacao Programada	Proj/Ativ	Finalidade F.R. - C.A.	Categoria	Detalhada	TotalGrupo	Total Categ.	Total Func.
ENCARGOS COM A PREVIDÊNCIA - INSS	01.031.0101.0001.0000						100.000,00
3 DESPESAS CORREN						100.000,00	
1 PESSOAL E ENCARGOS SOCIAIS							
OBRIGAÇÕES PATRONAIS			3.1.90.13.00	100.000,00			
EQUIPAR A CAMARA	01.031.0101.1001.0000						15.000,00
4 DESPESAS DE CAPIT						15.000,00	
4 INVESTIMENTOS							
EQUIPAMENTOS E MATERIAL PERMANENTE			4.4.90.52.00	15.000,00			
REFORMA E AMPLIAÇÃO DO LEGISLATIVO	01.031.0101.1002.0000						10.000,00
4 DESPESAS DE CAPIT						10.000,00	
4 INVESTIMENTOS							
OBRAS E INSTALAÇÕES			4.4.90.51.00	10.000,00			
MANUTENÇÃO DO PLENÁRIO	01.031.0101.2001.0000						813.000,00
3 DESPESAS CORREN						813.000,00	
1 PESSOAL E ENCARGOS SOCIAIS							
VENCIMENTOS E VANTAGENS FIXAS - PESSOAL CIVIL			3.1.90.11.00	740.000,00			
3 OUTRAS DESPESAS CORRENTES						73.000,00	
DIÁRIAS - PESSOAL CIVIL			3.3.90.14.00	18.000,00			
INDENIZAÇÕES E RESTITUIÇÕES			3.3.90.93.00	55.000,00			
MANUTENÇÃO DO GABINETE DOS VEREADORES	01.031.0101.2002.0000						47.000,00
3 DESPESAS CORREN						47.000,00	
3 OUTRAS DESPESAS CORRENTES							
MATERIAL DE CONSUMO			3.3.90.30.00	30.000,00			
PASSAGENS E DESPESAS COM LOCOMOÇÃO			3.3.90.33.00	5.000,00			
OUTROS SERVIÇOS DE TERCEIROS - PESSOA FÍSICA			3.3.90.36.00	2.000,00			
OUTROS SERVIÇOS DE TERCEIROS - PESSOA JURÍDICA			3.3.90.39.00	10.000,00			
ENCARGOS COM PREVIDÊNCIA - ITAQUIPREV	01.031.0101.2003.0000						30.000,00
3 DESPESAS CORREN						30.000,00	
1 PESSOAL E ENCARGOS SOCIAIS							
OBRIGAÇÕES PATRONAIS - INTRA-ORÇAMENTÁRIO			3.1.91.13.00	30.000,00			
MANUTENÇÃO DA CÂMARA	01.031.0101.2004.0000						412.500,00
3 DESPESAS CORREN						412.500,00	
1 PESSOAL E ENCARGOS SOCIAIS							
VENCIMENTOS E VANTAGENS FIXAS - PESSOAL CIVIL			3.1.90.11.00	280.000,00			
3 OUTRAS DESPESAS CORRENTES						132.500,00	
DIÁRIAS - PESSOAL CIVIL			3.3.90.14.00	8.000,00			
MATERIAL DE CONSUMO			3.3.90.30.00	12.000,00			
OUTROS SERVIÇOS DE TERCEIROS - PESSOA FÍSICA			3.3.90.36.00	10.000,00			
OUTROS SERVIÇOS DE TERCEIROS - PESSOA JURÍDICA			3.3.90.39.00	100.000,00			
DESPESAS DE EXERCÍCIOS ANTERIORES			3.3.90.92.00	2.500,00			

TOTAL 1.427.500,00





**PREFEITURA MUNICIPAL DE ITAQUITINGA**  
AVENIDA ANTONIO CARLOS ALMEIDA - CNPJ:10150076/0001-57

Orçamento Programa - Exercício de 2014

**QUADRO AUXILIAR DE DETALHAMENTO DA DESPESA**

Page 2

ORGÃO	01	PODER EXECUTIVO
UNIDADE	11	GABINETE DO PREFEITO
SUB UNIDADE	00	GABINETE DO PREFEITO

Aplicacao Programada	Proj/Ativ	Finalidade	Categoria	Detalhada	TotalGrupo	Total Categ.	Total Func.
		F.R. - C.A.					
MANUTENÇÃO DAS ATIVIDADES DO GABINETE DO PREFEITO	04.122.0403.2005.0000						1.066.000,00
3	DESPESAS CORREN						1.026.000,00
1	PESSOAL E ENCARGOS SOCIAIS				902.000,00		
	VENCIMENTOS E VANTAGENS FIXAS - PESSOAL CIVIL		3.1.90.11.00	900.000,00			
	OUTRAS DESPESAS VARIÁVEIS - PESSOAL CIVIL		3.1.90.16.00	2.000,00			
3	OUTRAS DESPESAS CORRENTES				124.000,00		
	DIARIAS - PESSOAL CIVIL		3.3.90.14.00	15.000,00			
	MATERIAL DE CONSUMO		3.3.90.30.00	40.000,00			
	PASSAGENS E DESPESAS COM LOCOMOÇÃO		3.3.90.33.00	3.000,00			
	OUTROS SERVIÇOS DE TERCEIROS - PESSOA FÍSICA		3.3.90.36.00	5.000,00			
	OUTROS SERVIÇOS DE TERCEIROS - PESSOA JURÍDICA		3.3.90.39.00	60.000,00			
	DESPESAS DE EXERCÍCIOS ANTERIORES		3.3.90.92.00	1.000,00			
4	DESPESAS DE CAPIT						60.000,00
4	INVESTIMENTOS				60.000,00		
	EQUIPAMENTOS E MATERIAL PERMANENTE		4.4.90.52.00	60.000,00			
MANUTENÇÃO DA CONTRIBUIÇÃO PARA O IBAM, COMANAS, AMUPE E CMN	04.122.0403.2006.0000						30.000,00
3	DESPESAS CORREN						30.000,00
3	OUTRAS DESPESAS CORRENTES				30.000,00		
	Contribuições		3.3.90.41.00	30.000,00			
DIVULGAÇÃO DE PROGRAMAS, OBRAS, SERVIÇOS E PUBLICIDADE DOS ATOS ADMINISTRATIVOS	04.122.0403.2007.0000						610.000,00
3	DESPESAS CORREN						610.000,00
3	OUTRAS DESPESAS CORRENTES				610.000,00		
	OUTROS SERVIÇOS DE TERCEIROS - PESSOA FÍSICA		3.3.90.36.00	10.000,00			
	OUTROS SERVIÇOS DE TERCEIROS - PESSOA JURÍDICA		3.3.90.39.00	600.000,00			
MANUTENÇÃO DAS ATIVIDADES DE CERIMONIAL	04.122.0403.2008.0000						15.000,00
3	DESPESAS CORREN						15.000,00
3	OUTRAS DESPESAS CORRENTES				15.000,00		
	MATERIAL DE CONSUMO		3.3.90.30.00	5.000,00			
	OUTROS SERVIÇOS DE TERCEIROS - PESSOA FÍSICA		3.3.90.36.00	2.000,00			
	OUTROS SERVIÇOS DE TERCEIROS - PESSOA JURÍDICA		3.3.90.39.00	8.000,00			
MANUTENÇÃO DAS ATIVIDADES DE ACESSORIA AO PREFEITO	04.122.0403.2009.0000						230.000,00
3	DESPESAS CORREN						230.000,00
3	OUTRAS DESPESAS CORRENTES				230.000,00		
	SERVIÇOS DE CONSULTORIA		3.3.90.35.00	100.000,00			
	OUTROS SERVIÇOS DE TERCEIROS - PESSOA JURÍDICA		3.3.90.39.00	130.000,00			
<b>TOTAL</b>							<b>1.971.000,00</b>



**PREFEITURA MUNICIPAL DE ITAQUITINGA**

AVENIDA ANTONIO CARLOS ALMEIDA - CNPJ:10150076/0001-57

Orçamento Programa - Exercício de 2014

**QUADRO AUXILIAR DE DETALHAMENTO DA DESPESA**

Page 3

ORGÃO	01	PODER EXECUTIVO
UNIDADE	11	GABINETE DO PREFEITO
SUB UNIDADE	91	FUNDO MUNICIPAL DOS DIREITOS DA CRIANÇA E DO ADOLESCENTE

Aplicação Programada	Proj/Ativ	Finalidade	Categoria	Detalhada	Total Grupo	Total Categ.	Total Func.
		F.R. - C.A.					
MANUTENÇÃO DAS ATIVIDADES ADMINISTRATIVAS DO FUNDO DOS DIREITOS DA CRIANÇA E DO ADOLESCENTE	08.243.0014.2099.0000						178.000,00
3	DESPESAS CORREN						
1	PESSOAL E ENCARGOS SOCIAIS					158.000,00	
	CONTRATAÇÃO POR TEMPO DETERMINADO		3.1.90.04.00	60.000,00	73.000,00		
	OBRIGAÇÕES PATRONAIS		3.1.90.13.00	13.000,00			
3	OUTRAS DESPESAS CORRENTES				85.000,00		
	DIÁRIAS - PESSOAL CIVIL		3.3.90.14.00	10.000,00			
	MATERIAL DE CONSUMO		3.3.90.30.00	30.000,00			
	OUTROS SERVIÇOS DE TERCEIROS - PESSOA FÍSICA		3.3.90.36.00	15.000,00			
	OUTROS SERVIÇOS DE TERCEIROS - PESSOA JURÍDICA		3.3.90.39.00	30.000,00			
4	DESPESAS DE CAPÍT					20.000,00	
4	INVESTIMENTOS					20.000,00	
	EQUIPAMENTOS E MATERIAL PERMANENTE		4.4.90.52.00	20.000,00			
REALIZAÇÃO DE CURSOS PROFISSIONALIZANTES PARA ADOLESCENTES	08.243.0014.2100.0000						88.000,00
3	DESPESAS CORREN					88.000,00	
3	OUTRAS DESPESAS CORRENTES				88.000,00		
	MATERIAL DE CONSUMO		3.3.90.30.00	25.000,00			
	OUTROS SERVIÇOS DE TERCEIROS - PESSOA FÍSICA		3.3.90.36.00	23.000,00			
	OUTROS SERVIÇOS DE TERCEIROS - PESSOA JURÍDICA		3.3.90.39.00	40.000,00			
MANUTENÇÃO DAS ATIVIDADES DESENVOLVIDAS PARA APOIO A CRIANÇA E AO ADOLESCENTE	08.243.0014.2101.0000						155.000,00
3	DESPESAS CORREN					130.000,00	
3	OUTRAS DESPESAS CORRENTES				130.000,00		
	MATERIAL DE CONSUMO		3.3.90.30.00	40.000,00			
	Material, Bem ou Serviço para Distribuição Gratuita		3.3.90.32.00	25.000,00			
	OUTROS SERVIÇOS DE TERCEIROS - PESSOA FÍSICA		3.3.90.36.00	20.000,00			
	OUTROS SERVIÇOS DE TERCEIROS - PESSOA JURÍDICA		3.3.90.39.00	45.000,00			
4	DESPESAS DE CAPÍT					25.000,00	
4	INVESTIMENTOS					25.000,00	
	EQUIPAMENTOS E MATERIAL PERMANENTE		4.4.90.52.00	25.000,00			
MANUTENÇÃO DAS ATIVIDADES DO CONSELHO MUNICIPAL DOS DIREITOS DA CRIANÇA E DO ADOLESCENTE	08.243.0804.2102.0000						169.000,00
3	DESPESAS CORREN					169.000,00	
1	PESSOAL E ENCARGOS SOCIAIS				73.000,00		
	CONTRATAÇÃO POR TEMPO DETERMINADO		3.1.90.04.00	20.000,00			
	VENCIMENTOS E VANTAGENS FIXAS - PESSOAL CIVIL		3.1.90.11.00	40.000,00			
	OBRIGAÇÕES PATRONAIS		3.1.90.13.00	9.000,00			
	OBRIGAÇÕES PATRONAIS - INTRA-ORÇAMENTÁRIO		3.1.91.13.00	4.000,00			
3	OUTRAS DESPESAS CORRENTES				96.000,00		
	DIÁRIAS - PESSOAL CIVIL		3.3.90.14.00	10.000,00			
	MATERIAL DE CONSUMO		3.3.90.30.00	22.000,00			
	OUTROS SERVIÇOS DE TERCEIROS - PESSOA FÍSICA		3.3.90.36.00	20.000,00			
	OUTROS SERVIÇOS DE TERCEIROS - PESSOA JURÍDICA		3.3.90.39.00	42.000,00			
	INDENIZAÇÕES E RESTITUIÇÕES		3.3.90.93.00	2.000,00			
<b>TOTAL</b>							<b>590.000,00</b>



**PREFEITURA MUNICIPAL DE ITAQUITINGA**

AVENIDA ANTONIO CARLOS ALMEIDA - CNPJ:10150076/0001-57

Orçamento Programa - Exercício de 2014

**QUADRO AUXILIAR DE DETALHAMENTO DA DESPESA**

Page 4

ORGÃO	01	PODER EXECUTIVO
UNIDADE	12	GABINETE DA PROCURADORIA MUNICIPAL
SUB UNIDADE	10	GABINETE DA PROCURADORIA MUNICIPAL

Aplicação Programada	Proj/Ativ	Finalidade	Categoria	Detalhada	TotalGrupo	Total Categ.	Total Func.
		F.R. - C.A.					
MANUTENÇÃO DAS ATIVIDADES DO GABINETE PROCURADORIA MUNICIPAL	04.122.0403.2010.0000						246.200,00
3	DESPESAS CORREN						
1	PESSOAL E ENCARGOS SOCIAIS				126.200,00	236.200,00	
	VENCIMENTOS E VANTAGENS FIXAS - PESSOAL CIVIL		3.1.90.11.00	125.000,00			
	OUTRAS DESPESAS VARIÁVEIS - PESSOAL CIVIL		3.1.90.16.00	1.200,00			
3	OUTRAS DESPESAS CORRENTES				110.000,00		
	DIÁRIAS - PESSOAL CIVIL		3.3.90.14.00	5.000,00			
	MATERIAL DE CONSUMO		3.3.90.30.00	5.000,00			
	SERVIÇOS DE CONSULTORIA		3.3.90.35.00	80.000,00			
	OUTROS SERVIÇOS DE TERCEIROS - PESSOA FÍSICA		3.3.90.36.00	10.000,00			
	OUTROS SERVIÇOS DE TERCEIROS - PESSOA JURÍDICA		3.3.90.39.00	10.000,00			
4	DESPESAS DE CAPÍT					10.000,00	
4	INVESTIMENTOS				10.000,00		
	EQUIPAMENTOS E MATERIAL PERMANENTE		4.4.90.52.00	10.000,00			
<b>TOTAL</b>							<b>246.200,00</b>



**PREFEITURA MUNICIPAL DE ITAQUITINGA**  
AVENIDA ANTONIO CARLOS ALMEIDA - CNPJ:10150076/0001-57

Orçamento Programa - Exercício de 2014

**QUADRO AUXILIAR DE DETALHAMENTO DA DESPESA**

Page 5

ORGÃO	01	PODER EXECUTIVO
UNIDADE	13	SECRETARIA DE COORDENAÇÃO POLITICA DE GOVERNO
SUB UNIDADE	10	SECRETARIA DE COORDENAÇÃO POLITICA DE GOVERNO

Aplicação Programada	Proj/Ativ	Finalidade	Categoria	Detalhada	TotalGrupo	Total Categ.	Total Func.
		F.R. - C.A.					
MANUTENÇÃO DAS ATIVIDADES DE COORDENAÇÃO E CONTROLE DOS SERVIÇOS DO GABINETE DO PREFEITO		04.122-0403.2011.0000					49.000,00
3	DESPESAS CORREN						
1	PESSOAL E ENCARGOS SOCIAIS				32.000,00	44.000,00	
	VENCIMENTOS E VANTAGENS FIXAS - PESSOAL CIVIL		3.1.90.11.00	30.000,00			
	OUTRAS DESPESAS VARIÁVEIS - PESSOAL CIVIL		3.1.90.16.00	2.000,00			
3	OUTRAS DESPESAS CORRENTES				12.000,00		
	MATERIAL DE CONSUMO		3.3.90.30.00	4.000,00			
	OUTROS SERVIÇOS DE TERCEIROS - PESSOA FÍSICA		3.3.90.36.00	3.000,00			
	OUTROS SERVIÇOS DE TERCEIROS - PESSOA JURÍDICA		3.3.90.39.00	5.000,00			
4	DESPESAS DE CAPIT					5.000,00	
4	INVESTIMENTOS				5.000,00		
	EQUIPAMENTOS E MATERIAL PERMANENTE		4.4.90.52.00	5.000,00			
<b>TOTAL</b>							<b>49.000,00</b>





**PREFEITURA MUNICIPAL DE ITAQUITINGA**  
AVENIDA ANTONIO CARLOS ALMEIDA - CNPJ:10150076/0001-57

Orçamento Programa - Exercício de 2014

**QUADRO AUXILIAR DE DETALHAMENTO DA DESPESA**

Page 6

ORGÃO	01	PODER EXECUTIVO
UNIDADE	14	SECRETARIA GERAL DO CONTROLE INTERNO
SUB UNIDADE	10	SECRETARIA GERAL DO CONTROLE INTERNO

Aplicação Programada Proj/Ativ Finalidade Categoria Detalhada TotalGrupo Total Categ. Total Func.  
F.R. - C.A.

MANUTENÇÃO DA COORDENADORIA DE CONTROLE INTERNO	04.124.0403.2012.0000					164.000,00
3	DESPESAS CORREN					159.000,00
1	PESSOAL E ENCARGOS SOCIAIS				132.000,00	
	VENCIMENTOS E VANTAGENS FIXAS - PESSOAL CIVIL	3.1.90.11.00	100.000,00			
	OBRIGAÇÕES PATRONAIS	3.1.90.13.00	20.000,00			
	OUTRAS DESPESAS VARIÁVEIS - PESSOAL CIVIL	3.1.90.16.00	2.000,00			
	OBRIGAÇÕES PATRONAIS - INTRA-ORÇAMENTÁRIO	3.1.91.13.00	10.000,00			
3	OUTRAS DESPESAS CORRENTES				27.000,00	
	DIÁRIAS - PESSOAL CIVIL	3.3.90.14.00	5.000,00			
	MATERIAL DE CONSUMO	3.3.90.30.00	2.000,00			
	OUTROS SERVIÇOS DE TERCEIROS - PESSOA FÍSICA	3.3.90.36.00	5.000,00			
	OUTROS SERVIÇOS DE TERCEIROS - PESSOA JURÍDICA	3.3.90.39.00	15.000,00			
4	DESPESAS DE CAPIT					5.000,00
4	INVESTIMENTOS				5.000,00	
	EQUIPAMENTOS E MATERIAL PERMANENTE	4.4.90.52.00	5.000,00			
<b>TOTAL</b>						<b>164.000,00</b>



**PREFEITURA MUNICIPAL DE ITAQUITINGA**  
AVENIDA ANTONIO CARLOS ALMEIDA - CNPJ:10150076/0001-57

Orçamento Programa - Exercício de 2014

**QUADRO AUXILIAR DE DETALHAMENTO DA DESPESA**

Page 7

ORGÃO	01	PODER EXECUTIVO
UNIDADE	15	SECRETARIA DE ADMINISTRAÇÃO
SUB UNIDADE	10	SECRETARIA DE ADMINISTRAÇÃO

Aplicacao Programada	Proj/Ativ	Finalidade	Categoria	Detalhada	TotalGrupo	Total Categ.	Total Func.
		F.R. - C.A.					
IMPLANTAÇÃO DE SISTEMA DE VIDEOMONITORAMENTO NA CIDADE	04.122.0403.1003.0000						150.000,00
4 DESPESAS DE CAPIT						150.000,00	
4 INVESTIMENTOS					150.000,00		
EQUIPAMENTOS E MATERIAL PERMANENTE			4.4.90.52.00	150.000,00			
MANUTENÇÃO DAS ATIVIDADES DESENVOLVIDAS PELA SECRETARIA DE ADMINISTRAÇÃO	04.122.0403.2013.0000						5.173.000,00
3 DESPESAS CORREN						5.138.000,00	
1 PESSOAL E ENCARGOS SOCIAIS					1.143.000,00		
CONTRATAÇÃO POR TEMPO DETERMINADO			3.1.90.04.00	400.000,00			
VENCIMENTOS E VANTAGENS FIXAS - PESSOAL CIVIL			3.1.90.11.00	700.000,00			
OBRIGAÇÕES PATRONAIS			3.1.90.13.00	20.000,00			
OUTRAS DESPESAS VARIÁVEIS - PESSOAL CIVIL			3.1.90.16.00	15.000,00			
DESPESAS DE EXERCÍCIOS ANTERIORES			3.1.90.92.00	8.000,00			
3 OUTRAS DESPESAS CORRENTES					3.995.000,00		
DIÁRIAS - PESSOAL CIVIL			3.3.90.14.00	15.000,00			
MATERIAL DE CONSUMO			3.3.90.30.00	130.000,00			
SERVIÇOS DE CONSULTORIA			3.3.90.35.00	45.000,00			
OUTROS SERVIÇOS DE TERCEIROS - PESSOA FÍSICA			3.3.90.36.00	70.000,00			
OUTROS SERVIÇOS DE TERCEIROS - PESSOA JURÍDICA			3.3.90.39.00	3.500.000,00			
DESPESAS DE EXERCÍCIOS ANTERIORES			3.3.90.92.00	230.000,00			
INDENIZAÇÕES E RESTITUIÇÕES			3.3.90.93.00	5.000,00			
4 DESPESAS DE CAPIT						35.000,00	
4 INVESTIMENTOS					35.000,00		
EQUIPAMENTOS E MATERIAL PERMANENTE			4.4.90.52.00	35.000,00			
<b>TOTAL</b>							<b>5.323.000,00</b>





**PREFEITURA MUNICIPAL DE ITAQUITINGA**  
AVENIDA ANTONIO CARLOS ALMEIDA - CNPJ:10150076/0001-57

Orçamento Programa - Exercício de 2014

**QUADRO AUXILIAR DE DETALHAMENTO DA DESPESA**

Page 8

ORGÃO 01 PODER EXECUTIVO  
UNIDADE 16 SECRETARIA DE ADMINISTRAÇÃO  
SUB UNIDADE 20 DEPARTAMENTO DE RECURSOS HUMANOS

Aplicacao Programada	Proj/Ativ	Finalidade	Categoria	Detalhada	TotalGrupo	Total Categ.	Total Func.
		F.R. - C.A.					
<b>CAPACITAÇÃO DE SERVIDORES PUBLICOS</b> 04.122.0403.2014.0000							
3	DESPESAS CORREN						40.000,00
3	OUTRAS DESPESAS CORRENTES				40.000,00	40.000,00	
	OUTROS SERVIÇOS DE TERCEIROS - PESSOA FÍSICA		3.3.90.36.00	5.000,00			
	OUTROS SERVIÇOS DE TERCEIROS - PESSOA JURÍDICA		3.3.90.39.00	35.000,00			
<b>MANUTENÇÃO DAS ATIVIDADES DO DEPARTAMENTO DE RECURSOS HUMANOS</b> 04.122.0403.2015.0000							
3	DESPESAS CORREN						54.000,00
1	PESSOAL E ENCARGOS SOCIAIS				30.000,00	51.000,00	
	VENCIMENTOS E VANTAGENS FIXAS - PESSOAL CIVIL		3.1.90.11.00	10.000,00			
	RESSARCIMENTO DE DESPESAS DE PESSOAL REQUISITADO		3.1.90.96.00	20.000,00			
3	OUTRAS DESPESAS CORRENTES				21.000,00		
	DIÁRIAS - PESSOAL CIVIL		3.3.90.14.00	3.000,00			
	MATERIAL DE CONSUMO		3.3.90.30.00	3.000,00			
	OUTROS SERVIÇOS DE TERCEIROS - PESSOA FÍSICA		3.3.90.36.00	5.000,00			
	OUTROS SERVIÇOS DE TERCEIROS - PESSOA JURÍDICA		3.3.90.39.00	10.000,00			
4	DESPESAS DE CAPIT						3.000,00
4	INVESTIMENTOS				3.000,00		
	EQUIPAMENTOS E MATERIAL PERMANENTE		4.4.90.52.00	3.000,00			
<b>AMORTIZAÇÃO DA DÍVIDA COM INSS, FGTS E ORGÃOS PREVIDENCIÁRIOS</b> 28.846.0000.0002.0000							
3	DESPESAS CORREN						907.300,00
2	JUROS E ENCARGOS DA DÍVIDA				27.300,00	27.300,00	
	JUROS SOBRE A DÍVIDA POR CONTRATO		3.2.90.21.00	2.300,00			
	JUROS SOBRE A DÍVIDA POR CONTRATO - INTRA-ORÇAMENTÁRI		3.2.91.21.00	20.000,00			
	OUTROS ENCARGOS SOBRE A DÍVIDA POR CONTRATO - INTRA-ORÇ		3.2.91.22.00	5.000,00			
4	DESPESAS DE CAPIT						880.000,00
6	AMORTIZAÇÃO DA DÍVIDA				880.000,00		
	PRINCIPAL DA DÍVIDA CONTRATUAL RESGATADA		4.6.90.71.00	800.000,00			
	PRINCIPAL DA DÍVIDA CONTRATUAL RESGATADA - INTRA-ORÇAI		4.6.91.71.00	80.000,00			
<b>ENCARGOS COM INSTITUTOS DE PREVIDÊNCIA</b> 28.846.0000.0003.0000							
3	DESPESAS CORREN						900.000,00
1	PESSOAL E ENCARGOS SOCIAIS				900.000,00	900.000,00	
	OBRIGAÇÕES PATRONAIS		3.1.90.13.00	700.000,00			
	OBRIGAÇÕES PATRONAIS - INTRA-ORÇAMENTÁRIO		3.1.91.13.00	200.000,00			
<b>CONTRIBUIÇÃO DO MUNICÍPIO PARA O PASEP</b> 28.846.0403.2016.0000							
3	DESPESAS CORREN						350.000,00
3	OUTRAS DESPESAS CORRENTES				350.000,00	350.000,00	
	OBRIGAÇÕES TRIBUTÁRIAS E CONTRIBUTIVAS		3.3.90.47.00	350.000,00			
<b>PAGAMENTO DE PRECATÓRIOS JUDICIÁRIOS</b> 28.846.0403.2017.0000							
3	DESPESAS CORREN						40.000,00
3	OUTRAS DESPESAS CORRENTES				40.000,00	40.000,00	
	SENTENÇAS JUDICIAIS		3.3.90.91.00	40.000,00			
<b>TOTAL</b>						2.291.300,00	





**PREFEITURA MUNICIPAL DE ITAQUITINGA**  
AVENIDA ANTONIO CARLOS ALMEIDA - CNPJ:10150076/0001-57

Orçamento Programa - Exercício de 2014

**QUADRO AUXILIAR DE DETALHAMENTO DA DESPESA**

ORGÃO	01	PODER EXECUTIVO
UNIDADE	16	SECRETARIA DE FINANÇAS
SUB UNIDADE	10	DEPARTAMENTO DE ADMINISTRAÇÃO FINANCEIRA

Aplicação Programada	Proj/Ativ	Finalidade	Categoria	Detalhada	Total Grupo	Total Categ.	Total Func.
		F.R. - C.A.					
AMORTIZAÇÃO DE DÍVIDAS COM A CELPE, COMPESA E OUTROS PARCELAMENTOS	04.122.0000.2018.0000						155.000,00
3	DESPESAS CORREN						
2	JUROS E ENCARGOS DA DÍVIDA					5.000,00	
	JUROS SOBRE A DÍVIDA POR CONTRATO		3.2.90.21.00	5.000,00	5.000,00		
4	DESPESAS DE CAPÍT						
6	AMORTIZAÇÃO DA DÍVIDA					150.000,00	
	PRINCIPAL DA DÍVIDA CONTRATUAL RESGATADA		4.6.90.71.00	150.000,00	150.000,00		
MANUTENÇÃO DAS ATIVIDADES DA SECRETARIA DE ADMINISTRAÇÃO	04.122.0403.2019.0000						91.000,00
3	DESPESAS CORREN						
1	PESSOAL E ENCARGOS SOCIAIS				32.000,00	83.000,00	
	VENCIMENTOS E VANTAGENS FIXAS - PESSOAL CIVIL		3.1.90.11.00	30.000,00			
	OUTRAS DESPESAS VARIÁVEIS - PESSOAL CIVIL		3.1.90.16.00	2.000,00			
3	OUTRAS DESPESAS CORRENTES						
	DIÁRIAS - PESSOAL CIVIL		3.3.90.14.00	10.000,00	51.000,00		
	MATERIAL DE CONSUMO		3.3.90.30.00	4.000,00			
	OUTROS SERVIÇOS DE TERCEIROS - PESSOA FÍSICA		3.3.90.36.00	10.000,00			
	OUTROS SERVIÇOS DE TERCEIROS - PESSOA JURÍDICA		3.3.90.39.00	25.000,00			
	DESPESAS DE EXERCÍCIOS ANTERIORES		3.3.90.92.00	2.000,00			
4	DESPESAS DE CAPÍT						
4	INVESTIMENTOS				8.000,00	8.000,00	
	EQUIPAMENTOS E MATERIAL PERMANENTE		4.4.90.52.00	8.000,00	8.000,00		
AQUISIÇÃO DE EQUIPAMENTOS PARA O SISTEMA DE PROCESSAMENTO DE DADOS	04.123.0402.1004.0000						10.000,00
4	DESPESAS DE CAPÍT						
4	INVESTIMENTOS					10.000,00	
	EQUIPAMENTOS E MATERIAL PERMANENTE		4.4.90.52.00	10.000,00	10.000,00		
MANUTENÇÃO, COORDENAÇÃO E CONTROLE DAS ATIVIDADES FINANCEIRAS, ORÇAMENTÁRIAS E CONTÁBEIS	04.123.0403.2020.0000						614.000,00
3	DESPESAS CORREN						
1	PESSOAL E ENCARGOS SOCIAIS				337.000,00	604.000,00	
	VENCIMENTOS E VANTAGENS FIXAS - PESSOAL CIVIL		3.1.90.11.00	330.000,00			
	OBRIGAÇÕES PATRONAIS		3.1.90.13.00	1.000,00			
	OUTRAS DESPESAS VARIÁVEIS - PESSOAL CIVIL		3.1.90.16.00	6.000,00			
3	OUTRAS DESPESAS CORRENTES						
	DIÁRIAS - PESSOAL CIVIL		3.3.90.14.00	9.000,00	267.000,00		
	MATERIAL DE CONSUMO		3.3.90.30.00	5.000,00			
	SERVIÇOS DE CONSULTORIA		3.3.90.35.00	60.000,00			
	OUTROS SERVIÇOS DE TERCEIROS - PESSOA FÍSICA		3.3.90.36.00	3.000,00			
	OUTROS SERVIÇOS DE TERCEIROS - PESSOA JURÍDICA		3.3.90.39.00	170.000,00			
	DESPESAS DE EXERCÍCIOS ANTERIORES		3.3.90.92.00	20.000,00			
4	DESPESAS DE CAPÍT						
4	INVESTIMENTOS				10.000,00	10.000,00	
	EQUIPAMENTOS E MATERIAL PERMANENTE		4.4.90.52.00	10.000,00	10.000,00		
RESERVA DE CONTINGÊNCIA	99.999.9999.9001.0000						500.000,00
9	RESERVA DE CONTIN						
9	RESERVA DE CONTINGÊNCIA				500.000,00	500.000,00	
	RESERVA DE CONTINGÊNCIA		9.9.99.99.00	500.000,00	500.000,00		





**PREFEITURA MUNICIPAL DE ITAQUITINGA**  
AVENIDA ANTONIO CARLOS ALMEIDA - CNPJ:10150076/0001-57

Orçamento Programa - Exercício de 2014

**QUADRO AUXILIAR DE DETALHAMENTO DA DESPESA**

ORGÃO	01	PODER EXECUTIVO
UNIDADE	16	SECRETARIA DE FINANÇAS
SUB UNIDADE	10	DEPARTAMENTO DE ADMINISTRAÇÃO FINANCEIRA

Aplicacao Programada	Proj/Ativ	Finalidade	Categoria	Detalhada	TotalGrupo	Total Categ.	Total Func.
		F.R. - C.A.					
TOTAL							1.370.000,00



**PREFEITURA MUNICIPAL DE ITAQUITINGA**  
AVENIDA ANTONIO CARLOS ALMEIDA - CNPJ:10150076/0001-57

Orçamento Programa - Exercício de 2014

**QUADRO AUXILIAR DE DETALHAMENTO DA DESPESA**

Page 11

ORGÃO	01	PODER EXECUTIVO
UNIDADE	18	SECRETARIA DE FINANÇAS
SUB UNIDADE	20	DEPARTAMENTO DE ADMINISTRAÇÃO TRIBUTÁRIA

Aplicação Programada	Proj/Ativ	Finalidade	Categoria	Detalhada	Total Grupo	Total Categ.	Total Func.
		F.R. - C.A.					
MANUTENÇÃO DAS ATIVIDADES DE CONTROLE DOS SERVIDORES DO DEPARTAMENTO DE ADM. TRIBUTÁRIA	04.129.0403.2021.0000						37.000,00
3	DESPESAS CORREN						
1	PESSOAL E ENCARGOS SOCIAIS				15.000,00	32.000,00	
	VENCIMENTOS E VANTAGENS FIXAS - PESSOAL CIVIL		3.1.90.11.00	15.000,00			
3	OUTRAS DESPESAS CORRENTES				17.000,00		
	DIÁRIAS - PESSOAL CIVIL		3.3.90.14.00	3.000,00			
	MATERIAL DE CONSUMO		3.3.90.30.00	2.000,00			
	OUTROS SERVIÇOS DE TERCEIROS - PESSOA FÍSICA		3.3.90.36.00	2.000,00			
	OUTROS SERVIÇOS DE TERCEIROS - PESSOA JURÍDICA		3.3.90.39.00	10.000,00			
4	DESPESAS DE CAPT					5.000,00	
4	INVESTIMENTOS				5.000,00		
	EQUIPAMENTOS E MATERIAL PERMANENTE		4.4.90.52.00	5.000,00			
<b>TOTAL</b>							<b>37.000,00</b>





**PREFEITURA MUNICIPAL DE ITAQUITINGA**  
AVENIDA ANTONIO CARLOS ALMEIDA - CNPJ:10150076/0001-57

Orçamento Programa - Exercício de 2014

**QUADRO AUXILIAR DE DETALHAMENTO DA DESPESA**

Page 12

ORGÃO 01 PODER EXECUTIVO  
UNIDADE 16 SECRETARIA DE FINANÇAS  
SUB UNIDADE 30 DEPARTAMENTO DE PLANEJAMENTO ORÇAMENTÁRIO

Aplicação Programada	Proj/Ativ	Finalidade	Categoria	Detalhada	TotalGrupo	Total Categ.	Total Func.
MANUTENÇÃO DAS ATIVIDADES DOS SERVIDORES DO DEPARTAMENTO DE PLANEJAMENTO ORÇAMENTÁRIO	04.122.0403.2022.0000	F.R. - C.A.					33.500,00
3	DESPESAS CORREN						
1	PESSOAL E ENCARGOS SOCIAIS					30.000,00	
	VENCIMENTOS E VANTAGENS FIXAS - PESSOAL CIVIL				15.000,00		
3	OUTRAS DESPESAS CORRENTES						
	DIÁRIAS - PESSOAL CIVIL				15.000,00		
	MATERIAL DE CONSUMO		3.3.90.14.00	2.000,00			
	OUTROS SERVIÇOS DE TERCEIROS - PESSOA FÍSICA		3.3.90.30.00	5.000,00			
	OUTROS SERVIÇOS DE TERCEIROS - PESSOA JURÍDICA		3.3.90.36.00	2.000,00			
			3.3.90.39.00	6.000,00			
4	DESPESAS DE CAPIT						
4	INVESTIMENTOS					3.500,00	
	EQUIPAMENTOS E MATERIAL PERMANENTE				3.500,00		
			4.4.90.52.00	3.500,00			
TOTAL							33.500,00

**PREFEITURA MUNICIPAL DE ITAQUITINGA**

AVENIDA ANTONIO CARLOS ALMEIDA - CNPJ:10150076/0001-57

Orçamento Programa - Exercício de 2014

**QUADRO AUXILIAR DE DETALHAMENTO DA DESPESA**

Page 13

ORGÃO	01	PODER EXECUTIVO
UNIDADE	17	SECRETARIA DE ASSISTÊNCIA E DESENVOLVIMENTO SOCIAL
SUB UNIDADE	10	DEPARTAMENTO DE AÇÃO SOCIAL E CIDADANIA

Aplicação Programada	Proj/Ativ	Finalidade	Categoria	Detalhada	Total Grupo	Total Categ.	Total Func.
		F.R. - C.A.					
MANUTENÇÃO DAS ATIV. DE COORD. E CONTROLE DOS SERV. DA SEC. DE ASSISTÊNCIA E DESENVOLVIMENTO SOCIAL	04.122.0801.2023.0000						429.000,00
3	DESPESAS CORREN						
1	PESSOAL E ENCARGOS SOCIAIS				357.000,00		424.000,00
	VENCIMENTOS E VANTAGENS FIXAS - PESSOAL CIVIL		3.1.90.11.00	350.000,00			
	OBRIGAÇÕES PATRONAIS		3.1.90.13.00	4.000,00			
	OUTRAS DESPESAS VARIÁVEIS - PESSOAL CIVIL		3.1.90.16.00	3.000,00			
3	OUTRAS DESPESAS CORRENTES				87.000,00		
	DIARIAS - PESSOAL CIVIL		3.3.90.14.00	10.000,00			
	MATERIAL DE CONSUMO		3.3.90.30.00	30.000,00			
	OUTROS SERVIÇOS DE TERCEIROS - PESSOA FÍSICA		3.3.90.36.00	12.000,00			
	OUTROS SERVIÇOS DE TERCEIROS - PESSOA JURÍDICA		3.3.90.39.00	15.000,00			
4	DESPESAS DE CAPIT						5.000,00
4	INVESTIMENTOS				5.000,00		
	EQUIPAMENTOS E MATERIAL PERMANENTE		4.4.90.52.00	5.000,00			
MANUTENÇÃO DAS ATIVIDADES DOS CONSELHOS MUNICIPAIS	08.122.0801.2024.0000						93.500,00
3	DESPESAS CORREN						
1	PESSOAL E ENCARGOS SOCIAIS				66.500,00		86.500,00
	CONTRATAÇÃO POR TEMPO DETERMINADO		3.1.90.04.00	60.000,00			
	OBRIGAÇÕES PATRONAIS		3.1.90.13.00	6.500,00			
3	OUTRAS DESPESAS CORRENTES				20.000,00		
	MATERIAL DE CONSUMO		3.3.90.30.00	4.000,00			
	OUTROS SERVIÇOS DE TERCEIROS - PESSOA FÍSICA		3.3.90.36.00	10.000,00			
	OUTROS SERVIÇOS DE TERCEIROS - PESSOA JURÍDICA		3.3.90.39.00	6.000,00			
4	DESPESAS DE CAPIT						7.000,00
4	INVESTIMENTOS				7.000,00		
	EQUIPAMENTOS E MATERIAL PERMANENTE		4.4.90.52.00	7.000,00			
<b>TOTAL</b>							<b>522.500,00</b>



**PREFEITURA MUNICIPAL DE ITAQUITINGA**

AVENIDA ANTONIO CARLOS ALMEIDA - CNPJ:10150076/0001-57

Orçamento Programa - Exercício de 2014

**QUADRO AUXILIAR DE DETALHAMENTO DA DESPESA**

Page 14

ORGÃO 01 PODER EXECUTIVO  
UNIDADE 17 SECRETARIA DE ASSISTÊNCIA E DESENVOLVIMENTO SOCIAL  
SUB UNIDADE 94 FUNDO MUNICIPAL DE ASSISTÊNCIA SOCIAL

Aplicação Programada	Proj/Ativ	Finalidade	Categoria	Detalhada	Total Grupo	Total Categ.	Total Func.
			F.R. - C.A.				
MANUTENÇÃO, COORDENAÇÃO E CONTROLE DAS ATIVIDADES DO FUNDO MUNICIPAL DE ASSISTÊNCIA SOCIAL	08.122.0901.2083.0000						1.117.000,00
3	DESPESAS CORREN						
1	PESSOAL E ENCARGOS SOCIAIS				903.000,00	1.082.000,00	
	CONTRATAÇÃO POR TEMPO DETERMINADO		3.1.90.04.00	385.000,00			
	CONTRATAÇÃO POR TEMPO DETERMINADO		3.1.90.04.00	80.000,00			
	VENCIMENTOS E VANTAGENS FIXAS - PESSOAL CIVIL		3.1.90.11.00	170.000,00			
	VENCIMENTOS E VANTAGENS FIXAS - PESSOAL CIVIL		3.1.90.11.00	50.000,00			
	OBRIGAÇÕES PATRONAIS		3.1.90.13.00	70.000,00			
	OBRIGAÇÕES PATRONAIS		3.1.90.13.00	20.000,00			
	OUTRAS DESPESAS VARIÁVEIS - PESSOAL CIVIL		3.1.90.16.00	2.000,00			
	OUTRAS DESPESAS VARIÁVEIS - PESSOAL CIVIL		3.1.90.16.00	1.000,00			
	OBRIGAÇÕES PATRONAIS - INTRA-ORÇAMENTÁRIO		3.1.91.13.00	20.000,00			
	OBRIGAÇÕES PATRONAIS - INTRA-ORÇAMENTÁRIO		3.1.91.13.00	5.000,00			
3	OUTRAS DESPESAS CORRENTES				279.000,00		
	DIÁRIAS - PESSOAL CIVIL		3.3.90.14.00	20.000,00			
	DIÁRIAS - PESSOAL CIVIL		3.3.90.14.00	5.000,00			
	MATERIAL DE CONSUMO		3.3.90.30.00	70.000,00			
	MATERIAL DE CONSUMO		3.3.90.30.00	20.000,00			
	Material, Bem ou Serviço para Distribuição Gratuita		3.3.90.32.00	15.000,00			
	Material, Bem ou Serviço para Distribuição Gratuita		3.3.90.32.00	5.000,00			
	OUTROS SERVIÇOS DE TERCEIROS - PESSOA FÍSICA		3.3.90.36.00	40.000,00			
	OUTROS SERVIÇOS DE TERCEIROS - PESSOA FÍSICA		3.3.90.36.00	10.000,00			
	OUTROS SERVIÇOS DE TERCEIROS - PESSOA JURÍDICA		3.3.90.39.00	70.000,00			
	OUTROS SERVIÇOS DE TERCEIROS - PESSOA JURÍDICA		3.3.90.39.00	20.000,00			
	INDENIZAÇÕES E RESTITUIÇÕES		3.3.90.93.00	3.000,00			
	INDENIZAÇÕES E RESTITUIÇÕES		3.3.90.93.00	1.000,00			
4	DESPESAS DE CAPIT				35.000,00	35.000,00	
4	INVESTIMENTOS				35.000,00		
	EQUIPAMENTOS E MATERIAL PERMANENTE		4.4.90.52.00	15.000,00			
	EQUIPAMENTOS E MATERIAL PERMANENTE		4.4.90.52.00	15.000,00			
	EQUIPAMENTOS E MATERIAL PERMANENTE		4.4.90.52.00	5.000,00			
REALIZAÇÃO DE CONFERÊNCIAS MUNICIPAIS DE ASSISTÊNCIA SOCIAL	08.122.0901.2084.0000						14.000,00
3	DESPESAS CORREN						
3	OUTRAS DESPESAS CORRENTES				14.000,00	14.000,00	
	MATERIAL DE CONSUMO		3.3.90.30.00	1.000,00			
	MATERIAL DE CONSUMO		3.3.90.30.00	1.000,00			
	OUTROS SERVIÇOS DE TERCEIROS - PESSOA FÍSICA		3.3.90.36.00	5.000,00			
	OUTROS SERVIÇOS DE TERCEIROS - PESSOA FÍSICA		3.3.90.36.00	1.000,00			
	OUTROS SERVIÇOS DE TERCEIROS - PESSOA JURÍDICA		3.3.90.39.00	5.000,00			
	OUTROS SERVIÇOS DE TERCEIROS - PESSOA JURÍDICA		3.3.90.39.00	1.000,00			
MANUTENÇÃO DAS ATIVIDADES DESENVOLVIDAS PARA APOIO AS PESSOAS PORTADORAS DE DEFICIÊNCIA	08.242.0903.2085.0000						13.000,00
3	DESPESAS CORREN						
3	OUTRAS DESPESAS CORRENTES				9.000,00	9.000,00	
	MATERIAL DE CONSUMO		3.3.90.30.00	2.000,00			
	MATERIAL DE CONSUMO		3.3.90.30.00	1.000,00			
	Material, Bem ou Serviço para Distribuição Gratuita		3.3.90.32.00	5.000,00			
	Material, Bem ou Serviço para Distribuição Gratuita		3.3.90.32.00	1.000,00			
4	DESPESAS DE CAPIT				4.000,00	4.000,00	
4	INVESTIMENTOS				4.000,00		
	EQUIPAMENTOS E MATERIAL PERMANENTE		4.4.90.52.00	3.000,00			
	EQUIPAMENTOS E MATERIAL PERMANENTE		4.4.90.52.00	1.000,00			



**PREFEITURA MUNICIPAL DE ITAQUITINGA**

AVENIDA ANTONIO CARLOS ALMEIDA - CNPJ:10150076/0001-57

Orçamento Programa - Exercício de 2014

**QUADRO AUXILIAR DE DETALHAMENTO DA DESPESA**

Page 15

ORGÃO	01	PODER EXECUTIVO
UNIDADE	17	SECRETARIA DE ASSISTÊNCIA E DESENVOLVIMENTO SOCIAL
SUB UNIDADE	94	FUNDO MUNICIPAL DE ASSISTÊNCIA SOCIAL

Aplicação Programada	Proj/Ativ	Finalidade	Categoria	Detalhada	TotalGrupo	Total Categ.	Total Func.
		F.R. - C.A.					
MANUTENÇÃO DAS ATIVIDADES DESENVOLVIDAS PARA APOIO AS PESSOAS PORTADORAS DE DEFICIÊNCIA	08.242.0803.2085.0000						13.000,00
CONSTRUÇÃO, REFORMA OU AMPLIAÇÃO DO - SCFV	08.244.0801.1050.0000						245.000,00
3	DESPESAS CORREN						245.000,00
1	PESSOAL E ENCARGOS SOCIAIS				2.000,00	5.000,00	
	OBRIGAÇÕES PATRONAIS - INTRA-ORÇAMENTÁRIO		3.1.91.13.00	1.000,00			
	OBRIGAÇÕES PATRONAIS - INTRA-ORÇAMENTÁRIO		3.1.91.13.00	1.000,00			
3	OUTRAS DESPESAS CORRENTES				3.000,00		
	SUBVENÇÕES SOCIAIS		3.3.50.43.00	1.000,00			
	SUBVENÇÕES SOCIAIS		3.3.50.43.00	1.000,00			
	SERVIÇOS DE CONSULTORIA		3.3.90.35.00	1.000,00			
4	DESPESAS DE CAPIT					240.000,00	
4	INVESTIMENTOS					240.000,00	
	OBRAS E INSTALAÇÕES		4.4.90.51.00	180.000,00			
	OBRAS E INSTALAÇÕES		4.4.90.51.00	60.000,00			
SERVIÇOS DE CONVIVÊNCIA E FORTALECIMENTO DE VINCULOS - SCFV	08.244.0801.2088.0000						610.000,00
3	DESPESAS CORREN						610.000,00
1	PESSOAL E ENCARGOS SOCIAIS				340.000,00	590.000,00	
	CONTRATAÇÃO POR TEMPO DETERMINADO		3.1.90.04.00	50.000,00			
	CONTRATAÇÃO POR TEMPO DETERMINADO		3.1.90.04.00	250.000,00			
	OBRIGAÇÕES PATRONAIS		3.1.90.13.00	10.000,00			
	OBRIGAÇÕES PATRONAIS		3.1.90.13.00	30.000,00			
3	OUTRAS DESPESAS CORRENTES				250.000,00		
	MATERIAL DE CONSUMO		3.3.90.30.00	60.000,00			
	MATERIAL DE CONSUMO		3.3.90.30.00	110.000,00			
	Material, Bem ou Serviço para Distribuição Gratuita		3.3.90.32.00	15.000,00			
	Material, Bem ou Serviço para Distribuição Gratuita		3.3.90.32.00	5.000,00			
	OUTROS SERVIÇOS DE TERCEIROS - PESSOA FÍSICA		3.3.90.36.00	30.000,00			
	OUTROS SERVIÇOS DE TERCEIROS - PESSOA FÍSICA		3.3.90.36.00	10.000,00			
	OUTROS SERVIÇOS DE TERCEIROS - PESSOA JURÍDICA		3.3.90.39.00	15.000,00			
	OUTROS SERVIÇOS DE TERCEIROS - PESSOA JURÍDICA		3.3.90.39.00	5.000,00			
4	DESPESAS DE CAPIT					20.000,00	
4	INVESTIMENTOS					20.000,00	
	EQUIPAMENTOS E MATERIAL PERMANENTE		4.4.90.52.00	15.000,00			
	EQUIPAMENTOS E MATERIAL PERMANENTE		4.4.90.52.00	5.000,00			
MANUTENÇÃO DAS AÇÕES DESENVOLVIDAS PARA ATENÇÃO AS FAMÍLIAS CARENTES	08.244.0801.2067.0000						9.000,00
3	DESPESAS CORREN						9.000,00
3	OUTRAS DESPESAS CORRENTES				9.000,00	9.000,00	
	Material, Bem ou Serviço para Distribuição Gratuita		3.3.90.32.00	7.000,00			
	Material, Bem ou Serviço para Distribuição Gratuita		3.3.90.32.00	2.000,00			
MANUTENÇÃO DA CRECHE	08.244.0801.2068.0000						24.000,00
3	DESPESAS CORREN						24.000,00
1	PESSOAL E ENCARGOS SOCIAIS				10.000,00	21.000,00	
	VENCIMENTOS E VANTAGENS FIXAS - PESSOAL CIVIL		3.1.90.11.00	8.000,00			
	VENCIMENTOS E VANTAGENS FIXAS - PESSOAL CIVIL		3.1.90.11.00	2.000,00			



**PREFEITURA MUNICIPAL DE ITAQUITINGA**

AVENIDA ANTONIO CARLOS ALMEIDA - CNPJ:10150076/0001-57

Orçamento Programa - Exercício de 2014

**QUADRO AUXILIAR DE DETALHAMENTO DA DESPESA**

Page 16

ORGÃO 01 PODER EXECUTIVO  
UNIDADE 17 SECRETARIA DE ASSISTÊNCIA E DESENVOLVIMENTO SOCIAL  
SUB UNIDADE 94 FUNDO MUNICIPAL DE ASSISTÊNCIA SOCIAL

Aplicação Programada	Proj/Ativ	Finalidade	Categoria	Detalhada	Total Grupo	Total Categ.	Total Func.
		F.R. - C.A.					
MANUTENÇÃO DA CRECHE		08.244.0801.2088.0000					24.000,00
3	DESPESAS CORREN						
3	OUTRAS DESPESAS CORRENTES				11.000,00	21.000,00	
	MATERIAL DE CONSUMO		3.3.90.30.00	5.000,00			
	MATERIAL DE CONSUMO		3.3.90.30.00	1.000,00			
	OUTROS SERVIÇOS DE TERCEIROS - PESSOA FÍSICA		3.3.90.36.00	1.000,00			
	OUTROS SERVIÇOS DE TERCEIROS - PESSOA FÍSICA		3.3.90.36.00	1.000,00			
	OUTROS SERVIÇOS DE TERCEIROS - PESSOA JURÍDICA		3.3.90.39.00	2.000,00			
	OUTROS SERVIÇOS DE TERCEIROS - PESSOA JURÍDICA		3.3.90.39.00	1.000,00			
4	DESPESAS DE CAPIT						
4	INVESTIMENTOS				3.000,00	3.000,00	
	EQUIPAMENTOS E MATERIAL PERMANENTE		4.4.90.52.00	2.000,00			
	EQUIPAMENTOS E MATERIAL PERMANENTE		4.4.90.52.00	1.000,00			
MANUTENÇÃO DO CENTRO DE REFERENCIA DA ASSISTENCIA SOCIAL - CRAS		08.244.0801.2089.0000					146.000,00
3	DESPESAS CORREN						
1	PESSOAL E ENCARGOS SOCIAIS				100.000,00	143.000,00	
	CONTRATAÇÃO POR TEMPO DETERMINADO		3.1.90.04.00	60.000,00			
	CONTRATAÇÃO POR TEMPO DETERMINADO		3.1.90.04.00	20.000,00			
	OBRIGAÇÕES PATRONAIS		3.1.90.13.00	15.000,00			
	OBRIGAÇÕES PATRONAIS		3.1.90.13.00	5.000,00			
3	OUTRAS DESPESAS CORRENTES				43.000,00		
	MATERIAL DE CONSUMO		3.3.90.30.00	18.000,00			
	MATERIAL DE CONSUMO		3.3.90.30.00	6.000,00			
	OUTROS SERVIÇOS DE TERCEIROS - PESSOA FÍSICA		3.3.90.36.00	10.000,00			
	OUTROS SERVIÇOS DE TERCEIROS - PESSOA FÍSICA		3.3.90.36.00	3.000,00			
	OUTROS SERVIÇOS DE TERCEIROS - PESSOA JURÍDICA		3.3.90.39.00	5.000,00			
	OUTROS SERVIÇOS DE TERCEIROS - PESSOA JURÍDICA		3.3.90.39.00	1.000,00			
4	DESPESAS DE CAPIT						
4	INVESTIMENTOS				3.000,00	3.000,00	
	EQUIPAMENTOS E MATERIAL PERMANENTE		4.4.90.52.00	2.000,00			
	EQUIPAMENTOS E MATERIAL PERMANENTE		4.4.90.52.00	1.000,00			
MANUTENÇÃO DO PROGRAMA BOLSA FAMILIA		08.244.0801.2090.0000					126.000,00
3	DESPESAS CORREN						
1	PESSOAL E ENCARGOS SOCIAIS				11.000,00	114.000,00	
	CONTRATAÇÃO POR TEMPO DETERMINADO		3.1.90.04.00	7.000,00			
	CONTRATAÇÃO POR TEMPO DETERMINADO		3.1.90.04.00	2.000,00			
	OBRIGAÇÕES PATRONAIS		3.1.90.13.00	1.000,00			
	OBRIGAÇÕES PATRONAIS		3.1.90.13.00	1.000,00			
3	OUTRAS DESPESAS CORRENTES				103.000,00		
	MATERIAL DE CONSUMO		3.3.90.30.00	50.000,00			
	MATERIAL DE CONSUMO		3.3.90.30.00	20.000,00			
	OUTROS SERVIÇOS DE TERCEIROS - PESSOA FÍSICA		3.3.90.36.00	4.000,00			
	OUTROS SERVIÇOS DE TERCEIROS - PESSOA FÍSICA		3.3.90.36.00	1.000,00			
	OUTROS SERVIÇOS DE TERCEIROS - PESSOA JURÍDICA		3.3.90.39.00	20.000,00			
	OUTROS SERVIÇOS DE TERCEIROS - PESSOA JURÍDICA		3.3.90.39.00	8.000,00			
4	DESPESAS DE CAPIT						
4	INVESTIMENTOS				12.000,00	12.000,00	
	EQUIPAMENTOS E MATERIAL PERMANENTE		4.4.90.52.00	10.000,00			
	EQUIPAMENTOS E MATERIAL PERMANENTE		4.4.90.52.00	2.000,00			
IMPLANTAÇÃO E MANUTENÇÃO DO PROGRAMA DE VALORIZAÇÃO HUMANA		08.244.0801.2091.0000					38.000,00
3	DESPESAS CORREN					38.000,00	



**PREFEITURA MUNICIPAL DE ITAQUITINGA**

AVENIDA ANTONIO CARLOS ALMEIDA - CNPJ:10150076/0001-57

Orçamento Programa - Exercício de 2014

**QUADRO AUXILIAR DE DETALHAMENTO DA DESPESA**

Page 17

ORGÃO	01	PODER EXECUTIVO
UNIDADE	17	SECRETARIA DE ASSISTÊNCIA E DESENVOLVIMENTO SOCIAL
SUB UNIDADE	94	FUNDO MUNICIPAL DE ASSISTÊNCIA SOCIAL

Aplicação Programada	Proj/Ativ	Finalidade	Categoria	Detalhada	Total Grupo	Total Categ.	Total Func.
		F.R. - C.A.					
IMPLANTAÇÃO E MANUTENÇÃO DO PROGRAMA DE VALORIZAÇÃO HUMANA	08.244.0801.2091.0000						38.000,00
3	DESPESAS CORREN						
3	OUTRAS DESPESAS CORRENTES				38.000,00	38.000,00	
MATERIAL DE CONSUMO			3.3.90.30.00	5.000,00			
MATERIAL DE CONSUMO			3.3.90.30.00	1.000,00			
OUTROS SERVIÇOS DE TERCEIROS - PESSOA FÍSICA			3.3.90.36.00	5.000,00			
OUTROS SERVIÇOS DE TERCEIROS - PESSOA FÍSICA			3.3.90.36.00	1.000,00			
OUTROS SERVIÇOS DE TERCEIROS - PESSOA JURÍDICA			3.3.90.39.00	5.000,00			
OUTROS SERVIÇOS DE TERCEIROS - PESSOA JURÍDICA			3.3.90.39.00	1.000,00			
OUTROS AUXÍLIOS FINANCEIROS A PESSOA FÍSICA			3.3.90.48.00	15.000,00			
OUTROS AUXÍLIOS FINANCEIROS A PESSOA FÍSICA			3.3.90.48.00	5.000,00			
CONCESSÃO DE AUXÍLIO FINANCEIRO A PESSOAS DESAMPARADAS	08.244.0801.2092.0000						6.000,00
3	DESPESAS CORREN						
3	OUTRAS DESPESAS CORRENTES				6.000,00	6.000,00	
OUTROS AUXÍLIOS FINANCEIROS A PESSOA FÍSICA			3.3.90.48.00	5.000,00			
OUTROS AUXÍLIOS FINANCEIROS A PESSOA FÍSICA			3.3.90.48.00	1.000,00			
DISTRIBUIÇÃO DE CESTAS BÁSICAS COM FAMILIAS CARENTES	08.244.0801.2093.0000						630.000,00
3	DESPESAS CORREN						
3	OUTRAS DESPESAS CORRENTES				630.000,00	630.000,00	
Material, Bem ou Serviço para Distribuição Gratuita			3.3.90.32.00	404.000,00			
Material, Bem ou Serviço para Distribuição Gratuita			3.3.90.32.00	226.000,00			
DISTRIBUIÇÃO DE MATERIAL DE CONTRIBUIÇÃO PARA MELHORIA DA CASA PRÓPRIA	08.244.0801.2094.0000						12.000,00
3	DESPESAS CORREN						
3	OUTRAS DESPESAS CORRENTES				12.000,00	12.000,00	
Material, Bem ou Serviço para Distribuição Gratuita			3.3.90.32.00	10.000,00			
Material, Bem ou Serviço para Distribuição Gratuita			3.3.90.32.00	2.000,00			
REALIZAÇÃO DE SEPULTAMENTO DE PESSOAS CARENTES NO MUNICÍPIO	08.244.0801.2095.0000						58.000,00
3	DESPESAS CORREN						
3	OUTRAS DESPESAS CORRENTES				58.000,00	58.000,00	
Material, Bem ou Serviço para Distribuição Gratuita			3.3.90.32.00	20.000,00			
Material, Bem ou Serviço para Distribuição Gratuita			3.3.90.32.00	8.000,00			
OUTROS SERVIÇOS DE TERCEIROS - PESSOA FÍSICA			3.3.90.36.00	1.000,00			
OUTROS SERVIÇOS DE TERCEIROS - PESSOA FÍSICA			3.3.90.36.00	1.000,00			
OUTROS SERVIÇOS DE TERCEIROS - PESSOA JURÍDICA			3.3.90.39.00	20.000,00			
OUTROS SERVIÇOS DE TERCEIROS - PESSOA JURÍDICA			3.3.90.39.00	8.000,00			
MANUTENÇÃO DO PROJETO BOLSA ENTRESSAFRA	08.244.0801.2096.0000						20.000,00
3	DESPESAS CORREN						
3	OUTRAS DESPESAS CORRENTES				20.000,00	20.000,00	
Contribuições			3.3.90.41.00	15.000,00			
Contribuições			3.3.90.41.00	5.000,00			
DISTRIBUIÇÃO DO CAFÉ DA MANHÃ COMPANHEIRO	08.244.0801.2097.0000						13.000,00
3	DESPESAS CORREN						
3	OUTRAS DESPESAS CORRENTES				13.000,00	13.000,00	
Material, Bem ou Serviço para Distribuição Gratuita			3.3.90.32.00	10.000,00			
Material, Bem ou Serviço para Distribuição Gratuita			3.3.90.32.00	3.000,00			





**PREFEITURA MUNICIPAL DE ITAQUITINGA**  
AVENIDA ANTONIO CARLOS ALMEIDA - CNPJ:10150076/0001-57

Orçamento Programa - Exercício de 2014

**QUADRO AUXILIAR DE DETALHAMENTO DA DESPESA**

Page 18

ORGÃO 01 PODER EXECUTIVO  
UNIDADE 17 SECRETARIA DE ASSISTÊNCIA E DESENVOLVIMENTO SOCIAL  
SUB UNIDADE 94 FUNDO MUNICIPAL DE ASSISTÊNCIA SOCIAL

Aplicação Programada	Proj/Ativ	Finalidade	Categoria	Detalhada	Total Grupo	Total Categ.	Total Func.
							F.R. - C.A.
DISTRIBUIÇÃO DO CAFÉ DA MANHÃ COMPANHEIRO	08.244.0801.2097.0000						13.000,00
MANUTENÇÃO DAS AÇÕES DE APRIMORAMENTO DA GESTÃO DO SUAS	08.244.0801.2098.0000						19.000,00
3	DESPESAS CORREN						
1	PESSOAL E ENCARGOS SOCIAIS				4.000,00	15.000,00	
	CONTRATAÇÃO POR TEMPO DETERMINADO		3.1.90.04.00	3.000,00			
	CONTRATAÇÃO POR TEMPO DETERMINADO		3.1.90.04.00	1.000,00			
3	OUTRAS DESPESAS CORRENTES				11.000,00		
	MATERIAL DE CONSUMO		3.3.90.30.00	4.000,00			
	MATERIAL DE CONSUMO		3.3.90.30.00	1.000,00			
	OUTROS SERVIÇOS DE TERCEIROS - PESSOA FÍSICA		3.3.90.36.00	1.000,00			
	OUTROS SERVIÇOS DE TERCEIROS - PESSOA FÍSICA		3.3.90.36.00	1.000,00			
	OUTROS SERVIÇOS DE TERCEIROS - PESSOA JURÍDICA		3.3.90.39.00	3.000,00			
	OUTROS SERVIÇOS DE TERCEIROS - PESSOA JURÍDICA		3.3.90.39.00	1.000,00			
4	DESPESAS DE CAPIT						
4	INVESTIMENTOS				4.000,00	4.000,00	
	EQUIPAMENTOS E MATERIAL PERMANENTE		4.4.90.52.00	3.000,00			
	EQUIPAMENTOS E MATERIAL PERMANENTE		4.4.90.52.00	1.000,00			
<b>TOTAL</b>							<b>3.100.000,00</b>

**PREFEITURA MUNICIPAL DE ITAQUITINGA**

AVENIDA ANTONIO CARLOS ALMEIDA - CNPJ:10150076/0001-57

Orçamento Programa - Exercício de 2014

**QUADRO AUXILIAR DE DETALHAMENTO DA DESPESA**

Page 19

ORGÃO	01	PODER EXECUTIVO
UNIDADE	18	SECRETARIA DE SAÚDE
SUB UNIDADE	10	SECRETARIA DE SAÚDE

Aplicação Programada	Proj/Ativ	Finalidade	Categoria	Detalhada	Total Grupo	Total Categ.	Total Func.
		F.R. - C.A.					
MANUTENÇÃO DAS ATIVIDADES E COORDENAÇÃO E CONTROLE DOS SERVIÇOS DA SECRETARIA DE SAÚDE		04.122.1002.2025.0000					280.000,00
3	DESPESAS CORREN						
1	PESSOAL E ENCARGOS SOCIAIS				203.000,00		277.000,00
	VENCIMENTOS E VANTAGENS FIXAS - PESSOAL CIVIL		3.1.90.11.00	200.000,00			
	OBRIGAÇÕES PATRONAIS		3.1.90.13.00	1.000,00			
	OUTRAS DESPESAS VARIÁVEIS - PESSOAL CIVIL		3.1.90.16.00	2.000,00			
3	OUTRAS DESPESAS CORRENTES				74.000,00		
	DIÁRIAS - PESSOAL CIVIL		3.3.90.14.00	5.000,00			
	MATERIAL DE CONSUMO		3.3.90.30.00	12.000,00			
	OUTROS SERVIÇOS DE TERCEIROS - PESSOA FÍSICA		3.3.90.36.00	7.000,00			
	OUTROS SERVIÇOS DE TERCEIROS - PESSOA JURÍDICA		3.3.90.39.00	50.000,00			
4	DESPESAS DE CAPIT						
4	INVESTIMENTOS				3.000,00		3.000,00
	EQUIPAMENTOS E MATERIAL PERMANENTE		4.4.90.52.00	3.000,00			
<b>TOTAL</b>							<b>280.000,00</b>



**PREFEITURA MUNICIPAL DE ITAQUITINGA**

AVENIDA ANTONIO CARLOS ALMEIDA - CNPJ:10150076/0001-57

Orçamento Programa - Exercício de 2014

**QUADRO AUXILIAR DE DETALHAMENTO DA DESPESA**

Page 20

ORGÃO 01 PODER EXECUTIVO  
UNIDADE 18 SECRETARIA DE SAÚDE  
SUB UNIDADE 93 FUNDO MUNICIPAL DE SAÚDE

Aplicação Programada	Proj/Ativ	Finalidade	Categoria	Detalhada	TotalGrupo	Total Categ.	Total Func.
		F.R. - C.A.					
IMPLANTAÇÃO E MANUTENÇÃO DAS AÇÕES DO PACTO PELA VIDA E GESTÃO DO SUS	10.121.1002.2064.0000						40.000,00
3 DESPESAS CORREN							
1 PESSOAL E ENCARGOS SOCIAIS					20.000,00	40.000,00	
CONTRATAÇÃO POR TEMPO DETERMINADO			3.1.90.04.00	10.000,00			
VENCIMENTOS E VANTAGENS FIXAS - PESSOAL CIVIL			3.1.90.11.00	10.000,00			
9 OUTRAS DESPESAS CORRENTES					20.000,00		
MATERIAL DE CONSUMO			3.3.90.30.00	5.000,00			
OUTROS SERVIÇOS DE TERCEIROS - PESSOA FÍSICA			3.3.90.36.00	5.000,00			
OUTROS SERVIÇOS DE TERCEIROS - PESSOA JURÍDICA			3.3.90.39.00	10.000,00			
AMPLIAÇÃO DA ESTRUTURA FÍSICA DA SAÚDE	10.122.1002.1039.0000						280.000,00
4 DESPESAS DE CAPIT						280.000,00	
4 INVESTIMENTOS					280.000,00		
OBRA E INSTALAÇÕES			4.4.90.51.00	50.000,00			
OBRA E INSTALAÇÕES			4.4.90.51.00	150.000,00			
AQUISIÇÃO DE IMÓVEIS			4.4.90.61.00	50.000,00			
AQUISIÇÃO DE IMÓVEIS			4.4.90.61.00	30.000,00			
AQUISIÇÃO DE EQUIPAMENTOS E SOFTWARES PARA INFORMATIZAÇÃO DA SAÚDE	10.122.1002.1040.0000						50.000,00
4 DESPESAS DE CAPIT						50.000,00	
4 INVESTIMENTOS					50.000,00		
EQUIPAMENTOS E MATERIAL PERMANENTE			4.4.90.52.00	50.000,00			
AQUISIÇÃO DE EQUIPAMENTOS PARA SAÚDE E GESTÃO DO SUS	10.122.1002.1041.0000						110.000,00
4 DESPESAS DE CAPIT						110.000,00	
4 INVESTIMENTOS					110.000,00		
EQUIPAMENTOS E MATERIAL PERMANENTE			4.4.90.52.00	50.000,00			
EQUIPAMENTOS E MATERIAL PERMANENTE			4.4.90.52.00	30.000,00			
EQUIPAMENTOS E MATERIAL PERMANENTE			4.4.90.52.00	30.000,00			
AQUISIÇÃO DE VEÍCULOS, MOVÉIS, MÁQUINAS E EQUIPAMENTOS DIVERSOS	10.122.1002.1042.0000						100.000,00
4 DESPESAS DE CAPIT						100.000,00	
4 INVESTIMENTOS					100.000,00		
EQUIPAMENTOS E MATERIAL PERMANENTE			4.4.90.52.00	40.000,00			
EQUIPAMENTOS E MATERIAL PERMANENTE			4.4.90.52.00	60.000,00			
GESTÃO ADMINISTRATIVA DA SAÚDE E QUALIFICAÇÃO DA GESTÃO DO SUS	10.122.1002.2065.0000						877.000,00
3 DESPESAS CORREN						877.000,00	
1 PESSOAL E ENCARGOS SOCIAIS					250.000,00		
CONTRATAÇÃO POR TEMPO DETERMINADO			3.1.90.04.00	50.000,00			
VENCIMENTOS E VANTAGENS FIXAS - PESSOAL CIVIL			3.1.90.11.00	150.000,00			
OBRIGAÇÕES PATRONAIS			3.1.90.13.00	20.000,00			
OUTRAS DESPESAS VARIÁVEIS - PESSOAL CIVIL			3.1.90.16.00	10.000,00			
DESPESAS DE EXERCÍCIOS ANTERIORES			3.1.90.92.00	5.000,00			
RESSARCIMENTO DE DESPESAS DE PESSOAL REQUISITADO			3.1.90.96.00	5.000,00			
OBRIGAÇÕES PATRONAIS - INTRA-ORÇAMENTÁRIO			3.1.91.13.00	10.000,00			





**PREFEITURA MUNICIPAL DE ITAQUITINGA**  
AVENIDA ANTONIO CARLOS ALMEIDA - CNPJ:10150076/0001-57

Orçamento Programa - Exercício de 2014

**QUADRO AUXILIAR DE DETALHAMENTO DA DESPESA**

Page 21

ORGÃO 01 PODER EXECUTIVO  
UNIDADE 18 SECRETARIA DE SAÚDE  
SUB UNIDADE 93 FUNDO MUNICIPAL DE SAÚDE

Aplicação Programada	Proj/Ativ	Finalidade	Categoria	Detalhada	Total Grupo	Total Categ.	Total Func.
		F.R. - C.A.					
GESTÃO ADMINISTRATIVA DA SAÚDE E QUALIFICAÇÃO DA GESTÃO DO SUS		10.122.1002.2065.0000					877.000,00
3 DESPESAS CORREN						877.000,00	
3 OUTRAS DESPESAS CORRENTES					627.000,00		
DIÁRIAS - PESSOAL CIVIL			3.3.90.14.00	12.000,00			
MATERIAL DE CONSUMO			3.3.90.30.00	300.000,00			
Outras Despesas de Pessoal decorrentes de Contratos de Terceiros			3.3.90.34.00	10.000,00			
SERVIÇOS DE CONSULTORIA			3.3.90.35.00	50.000,00			
OUTROS SERVIÇOS DE TERCEIROS - PESSOA FÍSICA			3.3.90.36.00	50.000,00			
LOCAÇÃO DE MÃO-DE-OBRA			3.3.90.37.00	5.000,00			
OUTROS SERVIÇOS DE TERCEIROS - PESSOA JURÍDICA			3.3.90.39.00	180.000,00			
OBRIGAÇÕES TRIBUTÁRIAS E CONTRIBUTIVAS			3.3.90.47.00	10.000,00			
DESPESAS DE EXERCÍCIOS ANTERIORES			3.3.90.92.00	10.000,00			
MANUTENÇÃO DO CONSELHO MUNICIPAL DE SAÚDE		10.122.1002.2066.0000					41.000,00
3 DESPESAS CORREN						41.000,00	
3 OUTRAS DESPESAS CORRENTES					41.000,00		
DIÁRIAS - PESSOAL CIVIL			3.3.90.14.00	5.000,00			
DIÁRIAS - PESSOAL CIVIL			3.3.90.14.00	3.000,00			
MATERIAL DE CONSUMO			3.3.90.30.00	10.000,00			
MATERIAL DE CONSUMO			3.3.90.30.00	5.000,00			
OUTROS SERVIÇOS DE TERCEIROS - PESSOA FÍSICA			3.3.90.36.00	5.000,00			
OUTROS SERVIÇOS DE TERCEIROS - PESSOA FÍSICA			3.3.90.36.00	3.000,00			
OUTROS SERVIÇOS DE TERCEIROS - PESSOA JURÍDICA			3.3.90.39.00	5.000,00			
OUTROS SERVIÇOS DE TERCEIROS - PESSOA JURÍDICA			3.3.90.39.00	5.000,00			
CAPACITAÇÃO, TREINAMENTO E QUALIFICAÇÃO DE RECURSOS HUMANOS		10.122.1002.2067.0000					30.000,00
3 DESPESAS CORREN						30.000,00	
3 OUTRAS DESPESAS CORRENTES					30.000,00		
MATERIAL DE CONSUMO			3.3.90.30.00	10.000,00			
OUTROS SERVIÇOS DE TERCEIROS - PESSOA FÍSICA			3.3.90.38.00	10.000,00			
OUTROS SERVIÇOS DE TERCEIROS - PESSOA JURÍDICA			3.3.90.39.00	10.000,00			
MANUTENÇÃO DAS ESTRATÉGIAS DE SAÚDE BUCAL - ESB		10.301.1001.2068.0000					490.000,00
3 DESPESAS CORREN						490.000,00	
1 PESSOAL E ENCARGOS SOCIAIS					330.000,00		
CONTRATAÇÃO POR TEMPO DETERMINADO			3.1.90.04.00	130.000,00			
CONTRATAÇÃO POR TEMPO DETERMINADO			3.1.90.04.00	70.000,00			
VENCIMENTOS E VANTAGENS FIXAS - PESSOAL CIVIL			3.1.90.11.00	30.000,00			
VENCIMENTOS E VANTAGENS FIXAS - PESSOAL CIVIL			3.1.90.11.00	10.000,00			
OBRIGAÇÕES PATRONAIS			3.1.90.13.00	20.000,00			
OBRIGAÇÕES PATRONAIS			3.1.90.13.00	40.000,00			
OBRIGAÇÕES PATRONAIS - INTRA-ORÇAMENTÁRIO			3.1.91.13.00	10.000,00			
OBRIGAÇÕES PATRONAIS - INTRA-ORÇAMENTÁRIO			3.1.91.13.00	20.000,00			
3 OUTRAS DESPESAS CORRENTES					160.000,00		
MATERIAL DE CONSUMO			3.3.90.30.00	30.000,00			
MATERIAL DE CONSUMO			3.3.90.30.00	20.000,00			
OUTROS SERVIÇOS DE TERCEIROS - PESSOA FÍSICA			3.3.90.36.00	15.000,00			
OUTROS SERVIÇOS DE TERCEIROS - PESSOA FÍSICA			3.3.90.36.00	10.000,00			
OUTROS SERVIÇOS DE TERCEIROS - PESSOA JURÍDICA			3.3.90.39.00	50.000,00			
OUTROS SERVIÇOS DE TERCEIROS - PESSOA JURÍDICA			3.3.90.39.00	35.000,00			
MANUTENÇÃO DAS ESTRATÉGIAS DE SAÚDE DA FAMÍLIA - ESF		10.301.1001.2069.0000					2.170.000,00
3 DESPESAS CORREN						2.170.000,00	





**PREFEITURA MUNICIPAL DE ITAQUITINGA**  
AVENIDA ANTONIO CARLOS ALMEIDA - CNPJ:10150076/0001-57

Orçamento Programa - Exercício de 2014

**QUADRO AUXILIAR DE DETALHAMENTO DA DESPESA**

Page 22

ORGÃO 01 PODER EXECUTIVO  
UNIDADE 18 SECRETARIA DE SAÚDE  
SUB UNIDADE 93 FUNDO MUNICIPAL DE SAÚDE

Aplicação Programada	Proj/Ativ	Finalidade	Categoria	Detalhada	TotalGrupo	Total Categ.	Total Func.
			F.R. - C.A.				
MANUTENÇÃO DAS ESTRATÉGIAS DE SAÚDE DA FAMILIA - ESF	10.301.1001.2069.0000						2.170.000,00
3	DESPESAS CORREN						
1	PESSOAL E ENCARGOS SOCIAIS				1.790.000,00	2.170.000,00	
	CONTRATAÇÃO POR TEMPO DETERMINADO		3.1.90.04.00	1.000.000,00			
	CONTRATAÇÃO POR TEMPO DETERMINADO		3.1.90.04.00	500.000,00			
	VENCIMENTOS E VANTAGENS FIXAS - PESSOAL CIVIL		3.1.90.11.00	80.000,00			
	VENCIMENTOS E VANTAGENS FIXAS - PESSOAL CIVIL		3.1.90.11.00	40.000,00			
	OBRIGAÇÕES PATRONAIS		3.1.90.13.00	80.000,00			
	OBRIGAÇÕES PATRONAIS		3.1.90.13.00	80.000,00			
	OBRIGAÇÕES PATRONAIS - INTRA-ORÇAMENTÁRIO		3.1.91.13.00	20.000,00			
	OBRIGAÇÕES PATRONAIS - INTRA-ORÇAMENTÁRIO		3.1.91.13.00	30.000,00			
3	OUTRAS DESPESAS CORRENTES				380.000,00		
	MATERIAL DE CONSUMO		3.3.90.30.00	50.000,00			
	MATERIAL DE CONSUMO		3.3.90.30.00	80.000,00			
	PASSAGENS E DESPESAS COM LOCOMOÇÃO		3.3.90.33.00	10.000,00			
	PASSAGENS E DESPESAS COM LOCOMOÇÃO		3.3.90.33.00	20.000,00			
	OUTROS SERVIÇOS DE TERCEIROS - PESSOA FÍSICA		3.3.90.36.00	30.000,00			
	OUTROS SERVIÇOS DE TERCEIROS - PESSOA FÍSICA		3.3.90.36.00	50.000,00			
	OUTROS SERVIÇOS DE TERCEIROS - PESSOA JURÍDICA		3.3.90.39.00	80.000,00			
	OUTROS SERVIÇOS DE TERCEIROS - PESSOA JURÍDICA		3.3.90.39.00	80.000,00			
MANUTENÇÃO DAS ESTRATÉGIAS DE AGENTES COMUNITÁRIOS DE SAÚDE - EACS	10.301.1001.2070.0000						1.385.000,00
3	DESPESAS CORREN						
1	PESSOAL E ENCARGOS SOCIAIS				1.220.000,00	1.385.000,00	
	VENCIMENTOS E VANTAGENS FIXAS - PESSOAL CIVIL		3.1.90.11.00	700.000,00			
	VENCIMENTOS E VANTAGENS FIXAS - PESSOAL CIVIL		3.1.90.11.00	300.000,00			
	OBRIGAÇÕES PATRONAIS		3.1.90.13.00	10.000,00			
	OBRIGAÇÕES PATRONAIS		3.1.90.13.00	10.000,00			
	OBRIGAÇÕES PATRONAIS - INTRA-ORÇAMENTÁRIO		3.1.91.13.00	150.000,00			
	OBRIGAÇÕES PATRONAIS - INTRA-ORÇAMENTÁRIO		3.1.91.13.00	50.000,00			
3	OUTRAS DESPESAS CORRENTES				165.000,00		
	MATERIAL DE CONSUMO		3.3.90.30.00	10.000,00			
	MATERIAL DE CONSUMO		3.3.90.30.00	15.000,00			
	PASSAGENS E DESPESAS COM LOCOMOÇÃO		3.3.90.33.00	8.000,00			
	PASSAGENS E DESPESAS COM LOCOMOÇÃO		3.3.90.33.00	10.000,00			
	OUTROS SERVIÇOS DE TERCEIROS - PESSOA FÍSICA		3.3.90.36.00	15.000,00			
	OUTROS SERVIÇOS DE TERCEIROS - PESSOA FÍSICA		3.3.90.36.00	30.000,00			
	OUTROS SERVIÇOS DE TERCEIROS - PESSOA JURÍDICA		3.3.90.39.00	30.000,00			
	OUTROS SERVIÇOS DE TERCEIROS - PESSOA JURÍDICA		3.3.90.39.00	50.000,00			
MANUTENÇÃO DAS AÇÕES DA ATENÇÃO BÁSICA	10.301.1001.2071.0000						989.000,00
3	DESPESAS CORREN						
1	PESSOAL E ENCARGOS SOCIAIS				491.000,00	989.000,00	
	CONTRATAÇÃO POR TEMPO DETERMINADO		3.1.90.04.00	80.000,00			
	CONTRATAÇÃO POR TEMPO DETERMINADO		3.1.90.04.00	100.000,00			
	VENCIMENTOS E VANTAGENS FIXAS - PESSOAL CIVIL		3.1.90.11.00	10.000,00			
	VENCIMENTOS E VANTAGENS FIXAS - PESSOAL CIVIL		3.1.90.11.00	70.000,00			
	OBRIGAÇÕES PATRONAIS		3.1.90.13.00	10.000,00			
	OBRIGAÇÕES PATRONAIS		3.1.90.13.00	80.000,00			
	OUTRAS DESPESAS VARIÁVEIS - PESSOAL CIVIL		3.1.90.18.00	10.000,00			
	OUTRAS DESPESAS VARIÁVEIS - PESSOAL CIVIL		3.1.90.18.00	30.000,00			
	DESPESAS DE EXERCÍCIOS ANTERIORES		3.1.90.92.00	5.000,00			
	DESPESAS DE EXERCÍCIOS ANTERIORES		3.1.90.92.00	6.000,00			
	OBRIGAÇÕES PATRONAIS - INTRA-ORÇAMENTÁRIO		3.1.91.13.00	80.000,00			
	OBRIGAÇÕES PATRONAIS - INTRA-ORÇAMENTÁRIO		3.1.91.13.00	10.000,00			





**PREFEITURA MUNICIPAL DE ITAQUITINGA**  
AVENIDA ANTONIO CARLOS ALMEIDA - CNPJ:10150076/0001-57

Orçamento Programa - Exercício de 2014

**QUADRO AUXILIAR DE DETALHAMENTO DA DESPESA**

Page 23

ORGÃO	01	PODER EXECUTIVO
UNIDADE	18	SECRETARIA DE SAÚDE
SUB UNIDADE	93	FUNDO MUNICIPAL DE SAÚDE

Aplicação Programada Proj/Ativ Finalidade Categoria Detalhada TotalGrupo Total Categ. Total Func.  
F.R. - C.A.

MANUTENÇÃO DAS AÇÕES DA ATENÇÃO BÁSICA	10.301.1001.2071.0000					989.000,00
3 DESPESAS CORREN						989.000,00
3 OUTRAS DESPESAS CORRENTES					498.000,00	
DIÁRIAS - PESSOAL CIVIL		3.3.90.14.00	3.000,00			
DIÁRIAS - PESSOAL CIVIL		3.3.90.14.00	3.000,00			
MATERIAL DE CONSUMO		3.3.90.30.00	100.000,00			
MATERIAL DE CONSUMO		3.3.90.30.00	85.000,00			
Material, Bem ou Serviço para Distribuição Gratuita		3.3.90.32.00	5.000,00			
Material, Bem ou Serviço para Distribuição Gratuita		3.3.90.32.00	10.000,00			
Outras Despesas de Pessoal decorrentes de Contratos de Terceiros		3.3.90.34.00	8.000,00			
Outras Despesas de Pessoal decorrentes de Contratos de Terceiros		3.3.90.34.00	10.000,00			
OUTROS SERVIÇOS DE TERCEIROS - PESSOA FÍSICA		3.3.90.36.00	20.000,00			
OUTROS SERVIÇOS DE TERCEIROS - PESSOA FÍSICA		3.3.90.36.00	70.000,00			
OUTROS SERVIÇOS DE TERCEIROS - PESSOA JURÍDICA		3.3.90.39.00	50.000,00			
OUTROS SERVIÇOS DE TERCEIROS - PESSOA JURÍDICA		3.3.90.39.00	100.000,00			
OBRIGAÇÕES TRIBUTÁRIAS E CONTRIBUTIVAS		3.3.90.47.00	6.000,00			
OBRIGAÇÕES TRIBUTÁRIAS E CONTRIBUTIVAS		3.3.90.47.00	12.000,00			
DESPESAS DE EXERCÍCIOS ANTERIORES		3.3.90.92.00	10.000,00			
DESPESAS DE EXERCÍCIOS ANTERIORES		3.3.90.92.00	6.000,00			

REALIZAÇÃO DE CONVÊNIO COM A FUNDAÇÃO IMIP E HOSPITAL DO CÂNCER, P/PRESTAÇÃO SERV SAÚDE	10.301.1001.2072.0000					20.000,00
3 DESPESAS CORREN						20.000,00
3 OUTRAS DESPESAS CORRENTES					20.000,00	
Contribuições		3.3.90.41.00	20.000,00			

AQUISIÇÃO DE EQUIPAMENTOS PARA ATENÇÃO BÁSICA A SAÚDE	10.301.1002.1043.0000					115.000,00
4 DESPESAS DE CAPITAL						115.000,00
4 INVESTIMENTOS					115.000,00	
EQUIPAMENTOS E MATERIAL PERMANENTE		4.4.90.52.00	35.000,00			
EQUIPAMENTOS E MATERIAL PERMANENTE		4.4.90.52.00	30.000,00			
EQUIPAMENTOS E MATERIAL PERMANENTE		4.4.90.52.00	50.000,00			

MANUTENÇÃO DO NASF - NÚCLEO DE APOIO À SAÚDE DA FAMÍLIA	10.301.1002.2073.0000					120.000,00
3 DESPESAS CORREN						120.000,00
3 OUTRAS DESPESAS CORRENTES					120.000,00	
MATERIAL DE CONSUMO		3.3.90.30.00	30.000,00			
MATERIAL DE CONSUMO		3.3.90.30.00	30.000,00			
OUTROS SERVIÇOS DE TERCEIROS - PESSOA FÍSICA		3.3.90.36.00	10.000,00			
OUTROS SERVIÇOS DE TERCEIROS - PESSOA FÍSICA		3.3.90.36.00	10.000,00			
OUTROS SERVIÇOS DE TERCEIROS - PESSOA JURÍDICA		3.3.90.39.00	20.000,00			
OUTROS SERVIÇOS DE TERCEIROS - PESSOA JURÍDICA		3.3.90.39.00	20.000,00			

APOIO AO PROGRAMA SAÚDE NA ESCOLA - PSE	10.301.1002.2074.0000					70.000,00
3 DESPESAS CORREN						70.000,00
3 OUTRAS DESPESAS CORRENTES					70.000,00	
MATERIAL DE CONSUMO		3.3.90.30.00	5.000,00			
MATERIAL DE CONSUMO		3.3.90.30.00	20.000,00			
OUTROS SERVIÇOS DE TERCEIROS - PESSOA FÍSICA		3.3.90.36.00	10.000,00			
OUTROS SERVIÇOS DE TERCEIROS - PESSOA FÍSICA		3.3.90.36.00	10.000,00			
OUTROS SERVIÇOS DE TERCEIROS - PESSOA JURÍDICA		3.3.90.39.00	5.000,00			
OUTROS SERVIÇOS DE TERCEIROS - PESSOA JURÍDICA		3.3.90.39.00	20.000,00			

MANUTENÇÃO DA ASSISTÊNCIA DE MÉDIA E ALTA	10.302.1001.2075.0000					1.766.000,00
---	-----------------------	--	--	--	--	--------------





**PREFEITURA MUNICIPAL DE ITAQUITINGA**  
AVENIDA ANTONIO CARLOS ALMEIDA - CNPJ:10150076/0001-57

Orçamento Programa - Exercício de 2014

**QUADRO AUXILIAR DE DETALHAMENTO DA DESPESA**

Page 24

ORGÃO 01 PODER EXECUTIVO  
UNIDADE 18 SECRETARIA DE SAÚDE  
SUB UNIDADE 93 FUNDO MUNICIPAL DE SAÚDE

Aplicação Programada Proj/Ativ Finalidade Categoria Detalhada TotalGrupo Total Categ. Total Func.  
F.R. - C.A.

COMPLEXIDADE

3 DESPESAS CORREN  
1 PESSOAL E ENCARGOS SOCIAIS 872.000,00 1.766.000,00

CONTRATAÇÃO POR TEMPO DETERMINADO 3.1.90.04.00 320.000,00  
CONTRATAÇÃO POR TEMPO DETERMINADO 3.1.90.04.00 100.000,00  
VENCIMENTOS E VANTAGENS FIXAS - PESSOAL CIVIL 3.1.90.11.00 150.000,00  
VENCIMENTOS E VANTAGENS FIXAS - PESSOAL CIVIL 3.1.90.11.00 70.000,00  
OBRIGAÇÕES PATRONAIS 3.1.90.13.00 30.000,00  
OBRIGAÇÕES PATRONAIS 3.1.90.13.00 40.000,00  
OUTRAS DESPESAS VARIÁVEIS - PESSOAL CIVIL 3.1.90.16.00 80.000,00  
OUTRAS DESPESAS VARIÁVEIS - PESSOAL CIVIL 3.1.90.16.00 20.000,00  
DESPESAS DE EXERCÍCIOS ANTERIORES 3.1.90.92.00 1.000,00  
DESPESAS DE EXERCÍCIOS ANTERIORES 3.1.90.92.00 1.000,00  
OBRIGAÇÕES PATRONAIS - INTRA-ORÇAMENTÁRIO 3.1.91.13.00 20.000,00  
OBRIGAÇÕES PATRONAIS - INTRA-ORÇAMENTÁRIO 3.1.91.13.00 40.000,00

3 OUTRAS DESPESAS CORRENTES 884.000,00

DIÁRIAS - PESSOAL CIVIL 3.3.90.14.00 15.000,00  
DIÁRIAS - PESSOAL CIVIL 3.3.90.14.00 5.000,00  
MATERIAL DE CONSUMO 3.3.90.30.00 200.000,00  
MATERIAL DE CONSUMO 3.3.90.30.00 100.000,00  
Material, Bem ou Serviço para Distribuição Gratuita 3.3.90.32.00 10.000,00  
Material, Bem ou Serviço para Distribuição Gratuita 3.3.90.32.00 7.000,00  
Outras Despesas de Pessoal decorrentes de Contratos de Terceiros 3.3.90.34.00 10.000,00  
OUTROS SERVIÇOS DE TERCEIROS - PESSOA FÍSICA 3.3.90.36.00 30.000,00  
OUTROS SERVIÇOS DE TERCEIROS - PESSOA FÍSICA 3.3.90.36.00 300.000,00  
OUTROS SERVIÇOS DE TERCEIROS - PESSOA JURÍDICA 3.3.90.39.00 20.000,00  
OUTROS SERVIÇOS DE TERCEIROS - PESSOA JURÍDICA 3.3.90.39.00 180.000,00  
OBRIGAÇÕES TRIBUTÁRIAS E CONTRIBUTIVAS 3.3.90.47.00 1.000,00  
OBRIGAÇÕES TRIBUTÁRIAS E CONTRIBUTIVAS 3.3.90.47.00 1.000,00  
OUTROS AUXÍLIOS FINANCEIROS A PESSOA FÍSICA 3.3.90.48.00 5.000,00  
OUTROS AUXÍLIOS FINANCEIROS A PESSOA FÍSICA 3.3.90.48.00 5.000,00  
DESPESAS DE EXERCÍCIOS ANTERIORES 3.3.90.92.00 3.000,00  
DESPESAS DE EXERCÍCIOS ANTERIORES 3.3.90.92.00 2.000,00

APOIO AO SERVIÇO DE ATENDIMENTO MÓVEL DE URGÊNCIA - SAMU 10.302.1001.2076.0000 210.000,00

3 DESPESAS CORREN  
1 PESSOAL E ENCARGOS SOCIAIS 117.000,00 210.000,00

CONTRATAÇÃO POR TEMPO DETERMINADO 3.1.90.04.00 20.000,00  
CONTRATAÇÃO POR TEMPO DETERMINADO 3.1.90.04.00 70.000,00  
VENCIMENTOS E VANTAGENS FIXAS - PESSOAL CIVIL 3.1.90.11.00 8.000,00  
VENCIMENTOS E VANTAGENS FIXAS - PESSOAL CIVIL 3.1.90.11.00 5.000,00  
OBRIGAÇÕES PATRONAIS 3.1.90.13.00 8.000,00  
OBRIGAÇÕES PATRONAIS 3.1.90.13.00 3.000,00  
OBRIGAÇÕES PATRONAIS - INTRA-ORÇAMENTÁRIO 3.1.91.13.00 2.000,00  
OBRIGAÇÕES PATRONAIS - INTRA-ORÇAMENTÁRIO 3.1.91.13.00 1.000,00

3 OUTRAS DESPESAS CORRENTES 93.000,00

MATERIAL DE CONSUMO 3.3.90.30.00 20.000,00  
MATERIAL DE CONSUMO 3.3.90.30.00 40.000,00  
OUTROS SERVIÇOS DE TERCEIROS - PESSOA FÍSICA 3.3.90.36.00 8.000,00  
OUTROS SERVIÇOS DE TERCEIROS - PESSOA FÍSICA 3.3.90.36.00 5.000,00  
OUTROS SERVIÇOS DE TERCEIROS - PESSOA JURÍDICA 3.3.90.39.00 10.000,00  
OUTROS SERVIÇOS DE TERCEIROS - PESSOA JURÍDICA 3.3.90.39.00 10.000,00

REEQUIPAMENTO DA UNIDADE - AQUISIÇÃO DE MÓVEIS, MÁQUINAS E EQUIPAMENTOS DIVERSOS 10.302.1002.1044.0000 180.000,00

4 DESPESAS DE CAPIT 180.000,00





**PREFEITURA MUNICIPAL DE ITAQUITINGA**  
AVENIDA ANTONIO CARLOS ALMEIDA - CNPJ:10150076/0001-57

Orçamento Programa - Exercício de 2014

**QUADRO AUXILIAR DE DETALHAMENTO DA DESPESA**

Page 25

ORGÃO 01 PODER EXECUTIVO  
UNIDADE 18 SECRETARIA DE SAÚDE  
SUB UNIDADE 93 FUNDO MUNICIPAL DE SAÚDE

Aplicação Programada	Proj/Ativ	Finalidade	Categoria	Detalhada	Total Grupo	Total Categ.	Total Func.
		F.R. - C.A.					
REEQUIPAMENTO DA UNIDADE: AQUISIÇÃO DE MÓVEIS, MÁQUINAS E EQUIPAMENTOS DIVERSOS	10.302.1002.1044.0000						180.000,00
4 DESPESAS DE CAPIT						180.000,00	
4 INVESTIMENTOS					180.000,00		
EQUIPAMENTOS E MATERIAL PERMANENTE			4.4.90.52.00	80.000,00			
EQUIPAMENTOS E MATERIAL PERMANENTE			4.4.90.52.00	100.000,00			
EXECUÇÃO DE OBRAS PARA ASSISTÊNCIA HOSPITALAR E AMBULATORIAL	10.302.1002.1045.0000						1.000.000,00
4 DESPESAS DE CAPIT						1.000.000,00	
4 INVESTIMENTOS					1.000.000,00		
OBRAS E INSTALAÇÕES			4.4.90.51.00	700.000,00			
OBRAS E INSTALAÇÕES			4.4.90.51.00	200.000,00			
OBRAS E INSTALAÇÕES			4.4.90.51.00	100.000,00			
APOIO AO TRATAMENTO FORA DO DOMICÍLIO - TFD	10.302.1002.2077.0000						120.000,00
3 DESPESAS CORREN						120.000,00	
3 OUTRAS DESPESAS CORRENTES					120.000,00		
OUTROS AUXÍLIOS FINANCEIROS A PESSOA FÍSICA			3.3.90.48.00	50.000,00			
OUTROS AUXÍLIOS FINANCEIROS A PESSOA FÍSICA			3.3.90.48.00	70.000,00			
MANUTENÇÃO DO PROGRAMA MAIS MÉDICOS	10.302.1002.2078.0000						15.000,00
3 DESPESAS CORREN						15.000,00	
3 OUTRAS DESPESAS CORRENTES					15.000,00		
OUTROS SERVIÇOS DE TERCEIROS - PESSOA FÍSICA			3.3.90.36.00	5.000,00			
OUTROS SERVIÇOS DE TERCEIROS - PESSOA JURÍDICA			3.3.90.39.00	5.000,00			
OUTROS AUXÍLIOS FINANCEIROS A PESSOA FÍSICA			3.3.90.48.00	5.000,00			
REESTRUTURAÇÃO DA REDE DE ASSISTÊNCIA FARMACÉUTICA	10.303.1002.1046.0000						20.000,00
4 DESPESAS DE CAPIT						20.000,00	
4 INVESTIMENTOS					20.000,00		
EQUIPAMENTOS E MATERIAL PERMANENTE			4.4.90.52.00	10.000,00			
EQUIPAMENTOS E MATERIAL PERMANENTE			4.4.90.52.00	10.000,00			
MANUTENÇÃO DA ASSISTÊNCIA FARMACÉUTICA BÁSICA	10.303.1002.2079.0000						373.000,00
3 DESPESAS CORREN						373.000,00	
3 OUTRAS DESPESAS CORRENTES					373.000,00		
MATERIAL DE CONSUMO			3.3.90.30.00	20.000,00			
MATERIAL DE CONSUMO			3.3.90.30.00	4.000,00			
Material, Bem ou Serviço para Distribuição Gratuita			3.3.90.32.00	40.000,00			
Material, Bem ou Serviço para Distribuição Gratuita			3.3.90.32.00	300.000,00			
OUTROS SERVIÇOS DE TERCEIROS - PESSOA FÍSICA			3.3.90.36.00	1.000,00			
OUTROS SERVIÇOS DE TERCEIROS - PESSOA JURÍDICA			3.3.90.39.00	8.000,00			
AÇÕES DE VIGILÂNCIA SANITÁRIA	10.304.1001.2080.0000						198.000,00
3 DESPESAS CORREN						198.000,00	



**PREFEITURA MUNICIPAL DE ITAQUITINGA**

AVENIDA ANTONIO CARLOS ALMEIDA - CNPJ:10150076/0001-57

Orçamento Programa - Exercício de 2014

**QUADRO AUXILIAR DE DETALHAMENTO DA DESPESA**

Page 26

ORGÃO 01 PODER EXECUTIVO  
UNIDADE 18 SECRETARIA DE SAÚDE  
SUB UNIDADE 93 FUNDO MUNICIPAL DE SAÚDE

Aplicação Programada	Proj/Ativ	Finalidade	Categoria	Detalhada	TotalGrupo	Total Categ.	Total Func.
		F.R. - C.A.					
<b>AÇÕES DE VIGILÂNCIA SANITÁRIA</b>		10.304.1001.2080.0000					
8	DESPESAS CORREN					198.000,00	198.000,00
1	PESSOAL E ENCARGOS SOCIAIS			129.000,00			
CONTRATAÇÃO POR TEMPO DETERMINADO				3.1.90.04.00	45.000,00		
CONTRATAÇÃO POR TEMPO DETERMINADO				3.1.90.04.00	30.000,00		
VENCIMENTOS E VANTAGENS FIXAS - PESSOAL CIVIL				3.1.90.11.00	10.000,00		
VENCIMENTOS E VANTAGENS FIXAS - PESSOAL CIVIL				3.1.90.11.00	15.000,00		
OBRIGAÇÕES PATRONAIS				3.1.90.13.00	5.000,00		
OBRIGAÇÕES PATRONAIS				3.1.90.13.00	10.000,00		
OUTRAS DESPESAS VARIÁVEIS - PESSOAL CIVIL				3.1.90.16.00	2.000,00		
OUTRAS DESPESAS VARIÁVEIS - PESSOAL CIVIL				3.1.90.16.00	2.000,00		
OBRIGAÇÕES PATRONAIS - INTRA-ORÇAMENTÁRIO				3.1.91.13.00	5.000,00		
OBRIGAÇÕES PATRONAIS - INTRA-ORÇAMENTÁRIO				3.1.91.13.00	5.000,00		
3	OUTRAS DESPESAS CORRENTES			69.000,00			
MATERIAL DE CONSUMO				3.3.90.30.00	8.000,00		
MATERIAL DE CONSUMO				3.3.90.30.00	10.000,00		
OUTROS SERVIÇOS DE TERCEIROS - PESSOA FÍSICA				3.3.90.36.00	5.000,00		
OUTROS SERVIÇOS DE TERCEIROS - PESSOA FÍSICA				3.3.90.36.00	6.000,00		
OUTROS SERVIÇOS DE TERCEIROS - PESSOA JURÍDICA				3.3.90.39.00	15.000,00		
OUTROS SERVIÇOS DE TERCEIROS - PESSOA JURÍDICA				3.3.90.39.00	25.000,00		
<b>MANUTENÇÃO DA VIGILÂNCIA EPIDEMIOLÓGICA E AMBIENTAL</b>		10.305.1001.2081.0000					
3	DESPESAS CORREN					165.000,00	165.000,00
1	PESSOAL E ENCARGOS SOCIAIS			137.000,00			
CONTRATAÇÃO POR TEMPO DETERMINADO				3.1.90.04.00	1.000,00		
CONTRATAÇÃO POR TEMPO DETERMINADO				3.1.90.04.00	1.000,00		
VENCIMENTOS E VANTAGENS FIXAS - PESSOAL CIVIL				3.1.90.11.00	70.000,00		
VENCIMENTOS E VANTAGENS FIXAS - PESSOAL CIVIL				3.1.90.11.00	40.000,00		
OBRIGAÇÕES PATRONAIS				3.1.90.13.00	2.000,00		
OBRIGAÇÕES PATRONAIS				3.1.90.13.00	3.000,00		
OUTRAS DESPESAS VARIÁVEIS - PESSOAL CIVIL				3.1.90.16.00	1.000,00		
OUTRAS DESPESAS VARIÁVEIS - PESSOAL CIVIL				3.1.90.16.00	1.000,00		
DESPESAS DE EXERCÍCIOS ANTERIORES				3.1.90.92.00	1.000,00		
DESPESAS DE EXERCÍCIOS ANTERIORES				3.1.90.92.00	1.000,00		
OBRIGAÇÕES PATRONAIS - INTRA-ORÇAMENTÁRIO				3.1.91.13.00	4.000,00		
OBRIGAÇÕES PATRONAIS - INTRA-ORÇAMENTÁRIO				3.1.91.13.00	12.000,00		
3	OUTRAS DESPESAS CORRENTES			28.000,00			
DIÁRIAS - PESSOAL CIVIL				3.3.90.14.00	1.000,00		
DIÁRIAS - PESSOAL CIVIL				3.3.90.14.00	1.000,00		
MATERIAL DE CONSUMO				3.3.90.30.00	2.000,00		
MATERIAL DE CONSUMO				3.3.90.30.00	5.000,00		
OUTROS SERVIÇOS DE TERCEIROS - PESSOA FÍSICA				3.3.90.36.00	4.000,00		
OUTROS SERVIÇOS DE TERCEIROS - PESSOA FÍSICA				3.3.90.36.00	5.000,00		
OUTROS SERVIÇOS DE TERCEIROS - PESSOA JURÍDICA				3.3.90.39.00	2.000,00		
OUTROS SERVIÇOS DE TERCEIROS - PESSOA JURÍDICA				3.3.90.39.00	4.000,00		
OBRIGAÇÕES TRIBUTÁRIAS E CONTRIBUTIVAS				3.3.90.47.00	1.000,00		
OBRIGAÇÕES TRIBUTÁRIAS E CONTRIBUTIVAS				3.3.90.47.00	1.000,00		
DESPESAS DE EXERCÍCIOS ANTERIORES				3.3.90.92.00	1.000,00		
DESPESAS DE EXERCÍCIOS ANTERIORES				3.3.90.92.00	1.000,00		
<b>AQUISIÇÃO DE EQUIPAMENTOS PARA VIG ESPIDEMIOLÓGICA E AMBIENTAL</b>		10.305.1002.1047.0000					
4	DESPESAS DE CAPÍT					35.000,00	35.000,00
4	INVESTIMENTOS			35.000,00			
EQUIPAMENTOS E MATERIAL PERMANENTE				4.4.90.52.00	15.000,00		
EQUIPAMENTOS E MATERIAL PERMANENTE				4.4.90.52.00	20.000,00		



**PREFEITURA MUNICIPAL DE ITAQUITINGA**  
AVENIDA ANTONIO CARLOS ALMEIDA - CNPJ:10150076/0001-57

Orçamento Programa - Exercício de 2014

**QUADRO AUXILIAR DE DETALHAMENTO DA DESPESA**

Page 27

ORGÃO	01	PODER EXECUTIVO
UNIDADE	18	SECRETARIA DE SAÚDE
SUB UNIDADE	93	FUNDO MUNICIPAL DE SAÚDE

Aplicacao Programada	Proj/Ativ	Finalidade	Categoria	Detalhada	TotalGrupo	Total Categ.	Total Func.
		F.R. - C.A.					
EXECUÇÃO DE OBRAS PARA VIGILANCIA EPIDEMIOLOGICA E AMBIENTAL	10.305.1002.1048.0000						1.000,00
4 DESPESAS DE CAPIT						1.000,00	
4 INVESTIMENTOS					1.000,00		
OBRAS E INSTALAÇÕES			4.4.90.51.00	1.000,00			
MANUTENÇÃO DAS AÇÕES DE ALIMENTAÇÃO E NUTRIÇÃO	10.306.1002.2082.0000						10.000,00
3 DESPESAS CORREN						10.000,00	
3 OUTRAS DESPESAS CORRENTES					10.000,00		
Material, Bem ou Serviço para Distribuição Gratuita			3.3.90.32.00	10.000,00			
PRECATÓRIOS E SENTENÇAS JUDICIAS	28.846.1002.0004.0000						16.000,00
3 DESPESAS CORREN						16.000,00	
1 PESSOAL E ENCARGOS SOCIAIS					8.000,00		
SENTENÇAS JUDICIAIS			3.1.90.91.00	8.000,00			
3 OUTRAS DESPESAS CORRENTES					8.000,00		
SENTENÇAS JUDICIAIS			3.3.90.91.00	8.000,00			
INDENIZAÇÕES E RESTITUIÇÕES DIVERSAS	28.846.1002.1048.0000						16.000,00
3 DESPESAS CORREN						16.000,00	
3 OUTRAS DESPESAS CORRENTES					16.000,00		
INDENIZAÇÕES E RESTITUIÇÕES			3.3.90.93.00	8.000,00			
INDENIZAÇÕES E RESTITUIÇÕES			3.3.90.93.00	8.000,00			
<b>TOTAL</b>							<b>11.015.000,00</b>



**PREFEITURA MUNICIPAL DE ITAQUITINGA**

AVENIDA ANTONIO CARLOS ALMEIDA - CNPJ:10150076/0001-57

Orçamento Programa - Exercício de 2014

**QUADRO AUXILIAR DE DETALHAMENTO DA DESPESA**

Page 28

ORGÃO	01	PODER EXECUTIVO
UNIDADE	19	SECRETARIA DE EDUCAÇÃO
SUB UNIDADE	10	DEPARTAMENTO DE DESENVOLVIMENTO EDUCACIONAL

Aplicação Programada	Proj/Ativ	Finalidade	Categoria	Detalhada	TotalGrupo	Total Categ.	Total Func.
			F.R. - C.A.				
MANUTENÇÃO DAS ATIVIDADES DESENVOLVIDAS PELA SECRETARIA DE EDUCAÇÃO	04.122.1201.2026.0000						681.000,00
3	DESPESAS CORREN						
1	PESSOAL E ENCARGOS SOCIAIS				528.000,00		551.000,00
	CONTRATAÇÃO POR TEMPO DETERMINADO		3.1.90.04.00	1.000,00			
	VENCIMENTOS E VANTAGENS FIXAS - PESSOAL CIVIL		3.1.90.11.00	500.000,00			
	OBRIGAÇÕES PATRONAIS		3.1.90.13.00	4.000,00			
	OBRIGAÇÕES PATRONAIS		3.1.90.13.00	3.000,00			
	OUTRAS DESPESAS VARIÁVEIS - PESSOAL CIVIL		3.1.90.16.00	20.000,00			
3	OUTRAS DESPESAS CORRENTES				123.000,00		
	DIÁRIAS - PESSOAL CIVIL		3.3.90.14.00	8.000,00			
	MATERIAL DE CONSUMO		3.3.90.30.00	40.000,00			
	OUTROS SERVIÇOS DE TERCEIROS - PESSOA FÍSICA		3.3.90.36.00	35.000,00			
	OUTROS SERVIÇOS DE TERCEIROS - PESSOA JURÍDICA		3.3.90.39.00	40.000,00			
4	DESPESAS DE CAPIT						30.000,00
4	INVESTIMENTOS				30.000,00		
	EQUIPAMENTOS E MATERIAL PERMANENTE		4.4.90.52.00	30.000,00			
MANUTENÇÃO DA DISTRIBUIÇÃO DE MERENDA ESCOLAR	12.306.1202.2027.0000						523.000,00
3	DESPESAS CORREN						
3	OUTRAS DESPESAS CORRENTES				513.000,00		513.000,00
	MATERIAL DE CONSUMO		3.3.90.30.00	500.000,00			
	OUTROS SERVIÇOS DE TERCEIROS - PESSOA FÍSICA		3.3.90.36.00	3.000,00			
	OUTROS SERVIÇOS DE TERCEIROS - PESSOA JURÍDICA		3.3.90.39.00	10.000,00			
4	DESPESAS DE CAPIT						10.000,00
4	INVESTIMENTOS				10.000,00		
	EQUIPAMENTOS E MATERIAL PERMANENTE		4.4.90.52.00	10.000,00			
CONSTRUÇÃO DE ESCOLAS NA SEDE, DISTRITOS E ZONA RURAL DO MUNICÍPIO	12.361.1201.1005.0000						1.000.000,00
4	DESPESAS DE CAPIT						1.000.000,00
4	INVESTIMENTOS				1.000.000,00		
	OBRAS E INSTALAÇÕES		4.4.90.51.00	1.000.000,00			
AQUISIÇÃO DE VEÍCULOS PARA O TRANSPORTE ESCOLAR	12.361.1201.1006.0000						200.000,00
4	DESPESAS DE CAPIT						200.000,00
4	INVESTIMENTOS				200.000,00		
	EQUIPAMENTOS E MATERIAL PERMANENTE		4.4.90.52.00	200.000,00			
AMPLIAÇÃO E RECUPERAÇÃO DE ESCOLAS NA SEDE, POVOADOS E ZONA RURAL DO MUNICÍPIO	12.361.1201.1007.0000						200.000,00
4	DESPESAS DE CAPIT						200.000,00
4	INVESTIMENTOS				200.000,00		
	OBRAS E INSTALAÇÕES		4.4.90.51.00	200.000,00			
AQUISIÇÃO DE MÓVEIS ESCOLARES	12.361.1201.1008.0000						100.000,00
4	DESPESAS DE CAPIT						100.000,00
4	INVESTIMENTOS				100.000,00		
	EQUIPAMENTOS E MATERIAL PERMANENTE		4.4.90.52.00	100.000,00			
MANUTENÇÃO DAS ATIVIDADES CUSTEADAS PELO PROGRAMA SALÁRIO EDUCAÇÃO	12.361.1201.2028.0000						250.000,00
3	DESPESAS CORREN						130.000,00



**PREFEITURA MUNICIPAL DE ITAQUITINGA**

AVENIDA ANTONIO CARLOS ALMEIDA - CNPJ:10150076/0001-57

Orçamento Programa - Exercício de 2014

**QUADRO AUXILIAR DE DETALHAMENTO DA DESPESA**

Page 29

ORGÃO 01 PODER EXECUTIVO  
UNIDADE 19 SECRETARIA DE EDUCAÇÃO  
SUB UNIDADE 10 DEPARTAMENTO DE DESENVOLVIMENTO EDUCACIONAL

Aplicação Programada	Proj/Ativ	Finalidade	Categoria	Detalhada	Total Grupo	Total Categ.	Total Func.
		F.R. - C.A.					
MANUTENÇÃO DAS ATIVIDADES CUSTEADAS PELO PROGRAMA SALÁRIO EDUCAÇÃO	12.361.1201.2028.0000						250.000,00
3 DESPESAS CORREN							
3 OUTRAS DESPESAS CORRENTES					130.000,00		130.000,00
MATERIAL DE CONSUMO			3.3.90.30.00	70.000,00			
OUTROS SERVIÇOS DE TERCEIROS - PESSOA FÍSICA			3.3.90.36.00	10.000,00			
OUTROS SERVIÇOS DE TERCEIROS - PESSOA JURÍDICA			3.3.90.39.00	50.000,00			
4 DESPESAS DE CAPÍT							
4 INVESTIMENTOS					120.000,00		120.000,00
OBRAS E INSTALAÇÕES			4.4.90.51.00	70.000,00			
EQUIPAMENTOS E MATERIAL PERMANENTE			4.4.90.52.00	50.000,00			
MANUTENÇÃO DO TRANSPORTE ESCOLAR NO MUNICÍPIO	12.361.1201.2029.0000						75.000,00
3 DESPESAS CORREN							
3 OUTRAS DESPESAS CORRENTES					75.000,00		75.000,00
OUTROS SERVIÇOS DE TERCEIROS - PESSOA FÍSICA			3.3.90.36.00	5.000,00			
OUTROS SERVIÇOS DE TERCEIROS - PESSOA JURÍDICA			3.3.90.39.00	70.000,00			
EXECUÇÃO DO PROGRAMA DINHEIRO DIRETO NA ESCOLA - PDDE	12.361.1201.2030.0000						20.000,00
3 DESPESAS CORREN							
3 OUTRAS DESPESAS CORRENTES					18.000,00		19.000,00
MATERIAL DE CONSUMO			3.3.90.30.00	10.000,00			
OUTROS SERVIÇOS DE TERCEIROS - PESSOA FÍSICA			3.3.90.36.00	6.000,00			
OUTROS SERVIÇOS DE TERCEIROS - PESSOA JURÍDICA			3.3.90.39.00	3.000,00			
4 DESPESAS DE CAPÍT							
4 INVESTIMENTOS					1.000,00		1.000,00
EQUIPAMENTOS E MATERIAL PERMANENTE			4.4.90.52.00	1.000,00			
MANUTENÇÃO DAS ATIVIDADES DE APOIO AO DESENVOLVIMENTO DO ENSINO FUNDAMENTAL	12.361.1201.2031.0000						1.322.000,00
3 DESPESAS CORREN							
1 PESSOAL E ENCARGOS SOCIAIS					121.000,00		1.222.000,00
VENCIMENTOS E VANTAGENS FIXAS - PESSOAL CIVIL			3.1.90.11.00	30.000,00			
OBRIGAÇÕES PATRONAIS			3.1.90.13.00	75.000,00			
OUTRAS DESPESAS VARIÁVEIS - PESSOAL CIVIL			3.1.90.16.00	1.000,00			
OBRIGAÇÕES PATRONAIS - INTRA-ORÇAMENTÁRIO			3.1.91.13.00	15.000,00			
3 OUTRAS DESPESAS CORRENTES					1.101.000,00		
DIÁRIAS - PESSOAL CIVIL			3.3.90.14.00	8.000,00			
MATERIAL DE CONSUMO			3.3.90.30.00	200.000,00			
Material, Bem ou Serviço para Distribuição Gratuita			3.3.90.32.00	120.000,00			
OUTROS SERVIÇOS DE TERCEIROS - PESSOA FÍSICA			3.3.90.36.00	25.000,00			
OUTROS SERVIÇOS DE TERCEIROS - PESSOA JURÍDICA			3.3.90.39.00	750.000,00			
4 DESPESAS DE CAPÍT							
4 INVESTIMENTOS					100.000,00		100.000,00
EQUIPAMENTOS E MATERIAL PERMANENTE			4.4.90.52.00	100.000,00			
CAPACITAÇÃO PERMANENTE PARA OS PROFISSIONAIS DA REDE MUNICIPAL DE ENSINO	12.361.1201.2032.0000						54.000,00
3 DESPESAS CORREN							
3 OUTRAS DESPESAS CORRENTES					54.000,00		54.000,00
MATERIAL DE CONSUMO			3.3.90.30.00	2.000,00			
OUTROS SERVIÇOS DE TERCEIROS - PESSOA FÍSICA			3.3.90.36.00	2.000,00			
OUTROS SERVIÇOS DE TERCEIROS - PESSOA JURÍDICA			3.3.90.39.00	50.000,00			
MANUTENÇÃO DO PROGRAMA A CAMINHO DA	12.361.1201.2033.0000						35.000,00



**PREFEITURA MUNICIPAL DE ITAQUITINGA**

AVENIDA ANTONIO CARLOS ALMEIDA - CNPJ:10150076/0001-57

Orçamento Programa - Exercício de 2014

**QUADRO AUXILIAR DE DETALHAMENTO DA DESPESA**

Page 30

ORGÃO 01 PODER EXECUTIVO  
UNIDADE 19 SECRETARIA DE EDUCAÇÃO  
SUB UNIDADE 10 DEPARTAMENTO DE DESENVOLVIMENTO EDUCACIONAL

Aplicação Programada	Proj/Ativ	Finalidade	Categoria	Detalhada	Total Grupo	Total Categ.	Total Func.
		F.R. - C.A.					
<b>ESCOLA</b>							
3	3	DESPESAS CORREN					
	3	OUTRAS DESPESAS CORRENTES				35.000,00	35.000,00
		OUTROS SERVIÇOS DE TERCEIROS - PESSOA FÍSICA	3.3.90.36.00	5.000,00			
		OUTROS SERVIÇOS DE TERCEIROS - PESSOA JURÍDICA	3.3.90.39.00	30.000,00			
<b>ANUIÇÃO DAS ATIVIDADES DO ENSINO MÉDIO 12.362.1201.2034.0000</b>							
3	3	DESPESAS CORREN					190.500,00
	1	PESSOAL E ENCARGOS SOCIAIS			180.500,00	190.500,00	
		CONTRATAÇÃO POR TEMPO DETERMINADO	3.1.90.04.00	70.000,00			
		VENCIMENTOS E VANTAGENS FIXAS - PESSOAL CIVIL	3.1.90.11.00	70.000,00			
		OBRIGAÇÕES PATRONAIS	3.1.90.13.00	10.000,00			
		OBRIGAÇÕES PATRONAIS	3.1.90.13.00	500,00			
		OBRIGAÇÕES PATRONAIS - INTRA-ORÇAMENTÁRIO	3.1.91.13.00	30.000,00			
	3	OUTRAS DESPESAS CORRENTES				10.000,00	
		MATERIAL DE CONSUMO	3.3.90.30.00	10.000,00			
<b>CONTRIBUIÇÃO PARA QUALIFICAÇÃO PROFISSIONAL DE PROFESSORES COM FORMAÇÃO EM MAGISTÉRIO PARA SUPERIOR 12.364.1201.2035.0000</b>							
3	3	DESPESAS CORREN					10.000,00
	3	OUTRAS DESPESAS CORRENTES				10.000,00	
		OUTROS SERVIÇOS DE TERCEIROS - PESSOA FÍSICA	3.3.90.36.00	5.000,00			
		OUTROS SERVIÇOS DE TERCEIROS - PESSOA JURÍDICA	3.3.90.39.00	5.000,00			
<b>MANUTENÇÃO DO TRANSPORTE ESCOLAR PARA ESTUDANTES UNIVERSITÁRIOS 12.364.1202.2036.0000</b>							
3	3	DESPESAS CORREN					455.000,00
	3	OUTRAS DESPESAS CORRENTES				455.000,00	
		OUTROS SERVIÇOS DE TERCEIROS - PESSOA FÍSICA	3.3.90.36.00	5.000,00			
		OUTROS SERVIÇOS DE TERCEIROS - PESSOA JURÍDICA	3.3.90.39.00	450.000,00			
<b>CONSTRUÇÃO DE CRECHE NO MUNICÍPIO 12.365.1201.1009.0000</b>							
4	4	DESPESAS DE CAPIT					200.000,00
	4	INVESTIMENTOS				200.000,00	
		OBRAS E INSTALAÇÕES - INTRA-ORÇAMENTÁRIO	4.4.91.51.00	200.000,00			
<b>CONSTRUÇÃO E INSTALAÇÃO DO CENTRO DE REFERÊNCIA EM EDUCAÇÃO INFANTIL - CREI 12.365.1201.1010.0000</b>							
4	4	DESPESAS DE CAPIT					600.000,00
	4	INVESTIMENTOS				600.000,00	
		OBRAS E INSTALAÇÕES	4.4.90.51.00	500.000,00			
		EQUIPAMENTOS E MATERIAL PERMANENTE	4.4.90.52.00	100.000,00			
<b>MANUTENÇÃO DAS ATIVIDADES DA EDUCAÇÃO INFANTIL 12.365.1201.2037.0000</b>							
3	3	DESPESAS CORREN					67.000,00
	1	PESSOAL E ENCARGOS SOCIAIS				62.000,00	
		VENCIMENTOS E VANTAGENS FIXAS - PESSOAL CIVIL	3.1.90.11.00	10.000,00			
	3	OUTRAS DESPESAS CORRENTES				52.000,00	
		MATERIAL DE CONSUMO	3.3.90.30.00	50.000,00			
		OUTROS SERVIÇOS DE TERCEIROS - PESSOA JURÍDICA	3.3.90.39.00	2.000,00			
	4	DESPESAS DE CAPIT					5.000,00
	4	INVESTIMENTOS				5.000,00	
		EQUIPAMENTOS E MATERIAL PERMANENTE	4.4.90.52.00	5.000,00			



**PREFEITURA MUNICIPAL DE ITAQUITINGA**

AVENIDA ANTONIO CARLOS ALMEIDA - CNPJ:10150076/0001-57

Orçamento Programa - Exercício de 2014

**QUADRO AUXILIAR DE DETALHAMENTO DA DESPESA**

Page 31

ORGÃO	01	PODER EXECUTIVO
UNIDADE	19	SECRETARIA DE EDUCAÇÃO
SUB UNIDADE	10	DEPARTAMENTO DE DESENVOLVIMENTO EDUCACIONAL

Aplicação Programada	Proj/Ativ	Finalidade	Categoria	Detalhada	TotalGrupo	Total Categ.	Total Func.
		F.R. - C.A.					
IMPLANTAÇÃO DO PROGRAMA DE EDUCAÇÃO DE JOVENS E ADULTOS P/ERRADICAÇÃO DO ANALFABETISMO	12.366.1201.2038.0000						57.000,00
3	DESPESAS CORREN						
1	PESSOAL E ENCARGOS SOCIAIS				22.000,00		57.000,00
	VENCIMENTOS E VANTAGENS FIXAS - PESSOAL CIVIL		3.1.90.11.00	20.000,00			
	OBRIGAÇÕES PATRONAIS		3.1.90.13.00	2.000,00			
3	OUTRAS DESPESAS CORRENTES				35.000,00		
	MATERIAL DE CONSUMO		3.3.90.30.00	30.000,00			
	OUTROS SERVIÇOS DE TERCEIROS - PESSOA FÍSICA		3.3.90.36.00	2.000,00			
	OUTROS SERVIÇOS DE TERCEIROS - PESSOA JURÍDICA		3.3.90.39.00	3.000,00			
MANUTENÇÃO DA EDUCAÇÃO ESPECIAL	12.367.1201.2039.0000						31.000,00
3	DESPESAS CORREN						
1	PESSOAL E ENCARGOS SOCIAIS				8.000,00		26.000,00
	VENCIMENTOS E VANTAGENS FIXAS - PESSOAL CIVIL		3.1.90.11.00	7.000,00			
	OBRIGAÇÕES PATRONAIS		3.1.90.13.00	1.000,00			
3	OUTRAS DESPESAS CORRENTES				18.000,00		
	MATERIAL DE CONSUMO		3.3.90.30.00	4.000,00			
	Material, Bem ou Serviço para Distribuição Gratuita		3.3.90.32.00	2.000,00			
	OUTROS SERVIÇOS DE TERCEIROS - PESSOA FÍSICA		3.3.90.36.00	5.000,00			
	OUTROS SERVIÇOS DE TERCEIROS - PESSOA JURÍDICA		3.3.90.39.00	7.000,00			
4	DESPESAS DE CAPIT						5.000,00
4	INVESTIMENTOS				5.000,00		
	EQUIPAMENTOS E MATERIAL PERMANENTE		4.4.90.52.00	5.000,00			
<b>TOTAL</b>							<b>6.070.500,00</b>



**PREFEITURA MUNICIPAL DE ITAQUITINGA**

AVENIDA ANTONIO CARLOS ALMEIDA - CNPJ:10150076/0001-57

Orçamento Programa - Exercício de 2014

**QUADRO AUXILIAR DE DETALHAMENTO DA DESPESA**

Page 32

ORGÃO	01	PODER EXECUTIVO
UNIDADE	19	SECRETARIA DE EDUCAÇÃO
SUB UNIDADE	92	FUNDO DE MANUT. E DESENVOLV. EDUC. BAS. VAL. PROF. EDUCAÇÃO

Aplicacao Programada	Proj/Ativ	Finalidade	Categoria	Detalhada	TotalGrupo	Total Categ.	Total Func.
			F.R. - C.A.				
CONSTRUÇÃO, AMPLIAÇÃO, RECUPERAÇÃO E REFORMA DE ESCOLAS DO ENSINO FUNDAMENTAL	12.361.1201.1011.0000						100.000,00
4 DESPESAS DE CAPIT						100.000,00	
4 INVESTIMENTOS					100.000,00		
OBRAS E INSTALAÇÕES			4.4.90.51.00	100.000,00			
ADQUISIÇÃO DE MÓVEIS E EQUIPAMENTOS ESCOLARES	12.361.1201.1012.0000						50.000,00
4 DESPESAS DE CAPIT						50.000,00	
4 INVESTIMENTOS					50.000,00		
EQUIPAMENTOS E MATERIAL PERMANENTE			4.4.90.52.00	50.000,00			
MANUTENÇÃO DAS ATIVIDADES DO ENSINO FUNDAMENTAL A CARGO DO FUNDEB 40%	12.361.1201.2040.0000						2.522.000,00
3 DESPESAS CORREN						2.512.000,00	
1 PESSOAL E ENCARGOS SOCIAIS					2.387.000,00		
CONTRATAÇÃO POR TEMPO DETERMINADO			3.1.90.04.00	900.000,00			
VENCIMENTOS E VANTAGENS FIXAS - PESSOAL CIVIL			3.1.90.11.00	1.100.000,00			
OBRIGAÇÕES PATRONAIS			3.1.90.13.00	202.000,00			
OUTRAS DESPESAS VARIÁVEIS - PESSOAL CIVIL			3.1.90.16.00	15.000,00			
OBRIGAÇÕES PATRONAIS - INTRA-ORÇAMENTÁRIO			3.1.91.13.00	170.000,00			
3 OUTRAS DESPESAS CORRENTES					125.000,00		
MATERIAL DE CONSUMO			3.3.90.30.00	60.000,00			
OUTROS SERVIÇOS DE TERCEIROS - PESSOA FÍSICA			3.3.90.36.00	12.000,00			
OUTROS SERVIÇOS DE TERCEIROS - PESSOA JURÍDICA			3.3.90.39.00	50.000,00			
DESPESAS DE EXERCÍCIOS ANTERIORES			3.3.90.92.00	2.000,00			
INDENIZAÇÕES E RESTITUIÇÕES			3.3.90.93.00	1.000,00			
4 DESPESAS DE CAPIT						10.000,00	
4 INVESTIMENTOS					10.000,00		
EQUIPAMENTOS E MATERIAL PERMANENTE			4.4.90.52.00	10.000,00			
MANUTENÇÃO DO PAGAMENTO DOS PROFISSIONAIS DO MAGISTÉRIO FUNDEB 60%	12.361.1201.2041.0000						7.250.000,00
3 DESPESAS CORREN						7.250.000,00	
1 PESSOAL E ENCARGOS SOCIAIS					7.250.000,00		
CONTRATAÇÃO POR TEMPO DETERMINADO			3.1.90.04.00	1.100.000,00			
VENCIMENTOS E VANTAGENS FIXAS - PESSOAL CIVIL			3.1.90.11.00	5.000.000,00			
OBRIGAÇÕES PATRONAIS			3.1.90.13.00	230.000,00			
OUTRAS DESPESAS VARIÁVEIS - PESSOAL CIVIL			3.1.90.16.00	20.000,00			
OBRIGAÇÕES PATRONAIS - INTRA-ORÇAMENTÁRIO			3.1.91.13.00	900.000,00			
MANUTENÇÃO DO TRANSPORTE ESCOLAR	12.361.1202.2042.0000						85.000,00
3 DESPESAS CORREN						85.000,00	
3 OUTRAS DESPESAS CORRENTES					85.000,00		
OUTROS SERVIÇOS DE TERCEIROS - PESSOA FÍSICA			3.3.90.36.00	5.000,00			
OUTROS SERVIÇOS DE TERCEIROS - PESSOA JURÍDICA - INTRA			3.3.91.39.00	80.000,00			
MANUTENÇÃO DAS ATIVIDADES DA EDUCAÇÃO INFANTIL FUNDEB 40%	12.365.1201.2043.0000						26.500,00
3 DESPESAS CORREN						26.500,00	
1 PESSOAL E ENCARGOS SOCIAIS					17.000,00		
CONTRATAÇÃO POR TEMPO DETERMINADO			3.1.90.04.00	7.000,00			
VENCIMENTOS E VANTAGENS FIXAS - PESSOAL CIVIL			3.1.90.11.00	10.000,00			
3 OUTRAS DESPESAS CORRENTES					9.500,00		
MATERIAL DE CONSUMO			3.3.90.30.00	6.000,00			
OUTROS SERVIÇOS DE TERCEIROS - PESSOA FÍSICA			3.3.90.36.00	1.500,00			
OUTROS SERVIÇOS DE TERCEIROS - PESSOA JURÍDICA			3.3.90.39.00	2.000,00			





**PREFEITURA MUNICIPAL DE ITAQUITINGA**  
AVENIDA ANTONIO CARLOS ALMEIDA - CNPJ:10150076/0001-57

Orçamento Programa - Exercício de 2014

**QUADRO AUXILIAR DE DETALHAMENTO DA DESPESA**

Page 33

ORGÃO	01	PODER EXECUTIVO
UNIDADE	19	SECRETARIA DE EDUCAÇÃO
SUB UNIDADE	92	FUNDO DE MANUT. E DESENVOLV. EDUC. BAS. VAL. PROF. EDUCAÇÃO

Aplicação Programada	Proj/Ativ	Finalidade	Categoria	Detalhada	Total Grupo	Total Categ.	Total Func.
MANUTENÇÃO DAS ATIVIDADES DA EDUCAÇÃO INFANTIL FUNDEB 40%	12.365.1201.2043.0000						26.500,00
MANUTENÇÃO DOS PROFISSIONAIS DO MAGISTÉRIO - EDUCAÇÃO INFANTIL 60%	12.365.1201.2044.0000						36.500,00
3 DESPESAS CORREN						36.500,00	
1 PESSOAL E ENCARGOS SOCIAIS					36.500,00		
CONTRATAÇÃO POR TEMPO DETERMINADO			3.1.90.04.00	5.000,00			
VENCIMENTOS E VANTAGENS FIXAS - PESSOAL CIVIL			3.1.90.11.00	30.000,00			
OBRIGAÇÕES PATRONAIS			3.1.90.13.00	500,00			
OBRIGAÇÕES PATRONAIS - INTRA-ORÇAMENTÁRIO			3.1.91.13.00	1.000,00			
MANUTENÇÃO DO PROGRAMA DE EDUCAÇÃO DE JOVENS E ADULTOS PARA ERRADICAÇÃO DO ANALFABETISMO FUNDEB 40%	12.366.1201.2045.0000						79.500,00
3 DESPESAS CORREN						79.500,00	
1 PESSOAL E ENCARGOS SOCIAIS					56.000,00		
CONTRATAÇÃO POR TEMPO DETERMINADO			3.1.90.04.00	25.000,00			
VENCIMENTOS E VANTAGENS FIXAS - PESSOAL CIVIL			3.1.90.11.00	30.000,00			
OBRIGAÇÕES PATRONAIS - INTRA-ORÇAMENTÁRIO			3.1.91.13.00	1.000,00			
3 OUTRAS DESPESAS CORRENTES					23.500,00		
MATERIAL DE CONSUMO			3.3.90.30.00	20.000,00			
OUTROS SERVIÇOS DE TERCEIROS - PESSOA FÍSICA			3.3.90.36.00	1.500,00			
OUTROS SERVIÇOS DE TERCEIROS - PESSOA JURÍDICA			3.3.90.39.00	2.000,00			
MANUTENÇÃO DOS PROFISSIONAIS DO MAGISTÉRIO - EDUCAÇÃO DE JOVENS E ADULTOS FUNDEB 60%	12.366.1201.2046.0000						65.000,00
3 DESPESAS CORREN						65.000,00	
1 PESSOAL E ENCARGOS SOCIAIS					65.000,00		
CONTRATAÇÃO POR TEMPO DETERMINADO			3.1.90.04.00	30.000,00			
VENCIMENTOS E VANTAGENS FIXAS - PESSOAL CIVIL			3.1.90.11.00	30.000,00			
OBRIGAÇÕES PATRONAIS - INTRA-ORÇAMENTÁRIO			3.1.91.13.00	5.000,00			
<b>TOTAL</b>							<b>10.214.500,00</b>





**PREFEITURA MUNICIPAL DE ITAQUITINGA**  
 AVENIDA ANTONIO CARLOS ALMEIDA - CNPJ:10150076/0001-57

Orçamento Programa - Exercício de 2014

**QUADRO AUXILIAR DE DETALHAMENTO DA DESPESA**

ORGÃO	01	PODER EXECUTIVO
UNIDADE	20	SECRETARIA DE CULTURA, ESPORTES E JUVENTUDE
SUB UNIDADE	10	DEPARTAMENTO DE CULTURA

Aplicacao Programada	Proj/Ativ	Finalidade F.R. - C.A.	Categoria	Detalhada	TotalGrupo	Total Categ.	Total Func.
MANUTENÇÃO DAS ATIVIDADES DE COORD. CONTROLE DOS SEV. DA SEC. DE CULTURA, ESPORTE E JUVENTUDE	04.122.1301.2047.0000						82.000,00
3	DESPESAS CORREN					82.000,00	
1	PESSOAL E ENCARGOS SOCIAIS				37.000,00		
	CONTRATAÇÃO POR TEMPO DETERMINADO		3.1.90.04.00	10.000,00			
	VENCIMENTOS E VANTAGENS FIXAS - PESSOAL CIVIL		3.1.90.11.00	25.000,00			
	OBRIGAÇÕES PATRONAIS		3.1.90.13.00	2.000,00			
3	OUTRAS DESPESAS CORRENTES				45.000,00		
	DIÁRIAS - PESSOAL CIVIL		3.3.90.14.00	5.000,00			
	MATERIAL DE CONSUMO		3.3.90.30.00	10.000,00			
	OUTROS SERVIÇOS DE TERCEIROS - PESSOA FÍSICA		3.3.90.36.00	10.000,00			
	OUTROS SERVIÇOS DE TERCEIROS - PESSOA JURÍDICA		3.3.90.39.00	20.000,00			
CONSTRUÇÃO DE UM CENTRO DE ARTE E CULTURA	13.392.1301.1013.0000						50.000,00
4	DESPESAS DE CAPIT					50.000,00	
4	INVESTIMENTOS				50.000,00		
	OBRAS E INSTALAÇÕES		4.4.90.51.00	50.000,00			
MANUTENÇÃO, COORDENAÇÃO E CONTROLE DOS SERVIÇOS DE DIFUSÃO CULTURAL	13.392.1301.2048.0000						30.000,00
3	DESPESAS CORREN					30.000,00	
1	PESSOAL E ENCARGOS SOCIAIS				15.000,00		
	VENCIMENTOS E VANTAGENS FIXAS - PESSOAL CIVIL		3.1.90.11.00	15.000,00			
3	OUTRAS DESPESAS CORRENTES				15.000,00		
	MATERIAL DE CONSUMO		3.3.90.30.00	5.000,00			
	OUTROS SERVIÇOS DE TERCEIROS - PESSOA FÍSICA		3.3.90.36.00	5.000,00			
	OUTROS SERVIÇOS DE TERCEIROS - PESSOA JURÍDICA		3.3.90.39.00	5.000,00			
PROMOÇÃO E PATRIMONIO DE FESTIVIDADES CÍVICAS TRADICIONAIS, FOLCLÓRICAS E OUTROS EVENTOS CULTURAIS	13.392.1302.2049.0000						5.572.000,00
3	DESPESAS CORREN					5.572.000,00	
3	OUTRAS DESPESAS CORRENTES				5.572.000,00		
	MATERIAL DE CONSUMO		3.3.90.30.00	50.000,00			
	PREMIAÇÕES CULTURAIS, ARTÍSTICAS, CIENTÍFICAS, DESPORTI		3.3.90.31.00	5.000,00			
	OUTROS SERVIÇOS DE TERCEIROS - PESSOA FÍSICA		3.3.90.36.00	15.000,00			
	OUTROS SERVIÇOS DE TERCEIROS - PESSOA JURÍDICA		3.3.90.39.00	5.500.000,00			
	Contribuições		3.3.90.41.00	2.000,00			
CONSTRUÇÃO DE UM PÁTIO DE EVENTOS	13.813.1301.1014.0000						200.000,00
4	DESPESAS DE CAPIT					200.000,00	
4	INVESTIMENTOS				200.000,00		
	OBRAS E INSTALAÇÕES		4.4.90.51.00	200.000,00			
REFORMA DO CLUBE MUNICIPAL DA CIDADE E DISTRITO	27.895.1301.1015.0000						100.000,00
4	DESPESAS DE CAPIT					100.000,00	
4	INVESTIMENTOS				100.000,00		
	OBRAS E INSTALAÇÕES		4.4.90.51.00	100.000,00			
<b>TOTAL</b>							<b>6.034.000,00</b>





**PREFEITURA MUNICIPAL DE ITAQUITINGA**  
 AVENIDA ANTONIO CARLOS ALMEIDA - CNPJ:10150076/0001-57

Orçamento Programa - Exercício de 2014

**QUADRO AUXILIAR DE DETALHAMENTO DA DESPESA**

ORGÃO	01	PODER EXECUTIVO
UNIDADE	20	SECRETARIA DE CULTURA, ESPORTES E JUVENTUDE
SUB UNIDADE	20	DEPARTAMENTO DO DESENVOLVIMENTO DO ESPORTE

Aplicação Programada	Proj/Ativ	Finalidade	Categoria	Detalhada	Total Grupo	Total Categ.	Total Func.
		F.R. - C.A.					
MANUTENÇÃO DAS ATIVIDADES DE COORDENAÇÃO E CONTROLE DOS SERVIÇOS DO DEPARTAMENTO DE ESPORTES	04.122.1301.2050.0000						21.500,00
3	DESPESAS CORREN						
1	PESSOAL E ENCARGOS SOCIAIS					12.000,00	
	OBRIGAÇÕES PATRONAIS				1.000,00		
3	OUTRAS DESPESAS CORRENTES		3.1.90.13.00	1.000,00			
	MATERIAL DE CONSUMO				11.000,00		
	OUTROS SERVIÇOS DE TERCEIROS - PESSOA FÍSICA		3.3.90.30.00	5.000,00			
	OUTROS SERVIÇOS DE TERCEIROS - PESSOA JURÍDICA		3.3.90.36.00	3.000,00			
4	DESPESAS DE CAPIT		3.3.90.39.00	3.000,00			
4	INVESTIMENTOS					9.500,00	9.500,00
	EQUIPAMENTOS E MATERIAL PERMANENTE		4.4.90.52.00	9.500,00			
CONSTRUÇÃO E/OU REFORMA DE CAMPOS DE FUTEBOL	27.812.1301.1016.0000						50.000,00
4	DESPESAS DE CAPIT						
4	INVESTIMENTOS					50.000,00	50.000,00
	OBRAS E INSTALAÇÕES		4.4.90.51.00	50.000,00			
CONSTRUÇÃO, RESTAURAÇÃO E AMPLIAÇÃO DE QUADRAS DE ESPORTE NA SEDE E POVOADOS	27.812.1301.1017.0000						200.000,00
4	DESPESAS DE CAPIT						
4	INVESTIMENTOS					200.000,00	200.000,00
	OBRAS E INSTALAÇÕES		4.4.90.51.00	200.000,00			
CONSTRUÇÃO DE QUADRAS POLI-ESPORTIVA	27.812.1301.1018.0000						1.500.000,00
4	DESPESAS DE CAPIT						
4	INVESTIMENTOS					1.500.000,00	1.500.000,00
	OBRAS E INSTALAÇÕES		4.4.90.51.00	1.500.000,00			
CONSTRUÇÃO DE GINÁSIO DE ESPORTES	27.812.1301.1019.0000						1.000.000,00
4	DESPESAS DE CAPIT						
4	INVESTIMENTOS					1.000.000,00	1.000.000,00
	OBRAS E INSTALAÇÕES		4.4.90.51.00	1.000.000,00			
MANUTENÇÃO DAS ATIVIDADES DE APOIO PARA O DESENVOLVIMENTO DO ESPORTE AMADOR	27.812.1301.2051.0000						58.000,00
3	DESPESAS CORREN						
3	OUTRAS DESPESAS CORRENTES					58.000,00	58.000,00
	MATERIAL DE CONSUMO						
	PREMIAÇÕES CULTURAIS, ARTÍSTICAS, CIENTÍFICAS, DESPORTI		3.3.90.30.00	6.000,00			
	Material, Bem ou Serviço para Distribuição Gratuita		3.3.90.31.00	8.000,00			
	OUTROS SERVIÇOS DE TERCEIROS - PESSOA FÍSICA		3.3.90.32.00	15.000,00			
	OUTROS SERVIÇOS DE TERCEIROS - PESSOA JURÍDICA		3.3.90.36.00	24.000,00			
			3.3.90.39.00	5.000,00			
MANUTENÇÃO DO PROGRAMA ACADEMIA DAS CIDADES	27.813.1301.2052.0000						33.000,00
3	DESPESAS CORREN						
1	PESSOAL E ENCARGOS SOCIAIS					23.000,00	
	CONTRATAÇÃO POR TEMPO DETERMINADO				10.000,00		
3	OUTRAS DESPESAS CORRENTES		3.1.90.04.00	10.000,00			
	MATERIAL DE CONSUMO				13.000,00		
	OUTROS SERVIÇOS DE TERCEIROS - PESSOA FÍSICA		3.3.90.30.00	5.000,00			
	OUTROS SERVIÇOS DE TERCEIROS - PESSOA JURÍDICA		3.3.90.36.00	5.000,00			
4	DESPESAS DE CAPIT		3.3.90.39.00	3.000,00			
						10.000,00	





**PREFEITURA MUNICIPAL DE ITAQUITINGA**  
AVENIDA ANTONIO CARLOS ALMEIDA - CNPJ:10150076/0001-57

Orçamento Programa - Exercício de 2014

**QUADRO AUXILIAR DE DETALHAMENTO DA DESPESA**

ORGÃO	01	PODER EXECUTIVO
UNIDADE	20	SECRETARIA DE CULTURA, ESPORTES E JUVENTUDE
SUB UNIDADE	20	DEPARTAMENTO DO DESENVOLVIMENTO DO ESPORTE

Aplicacao Programada	Proj/Ativ	Finalidade F.R. - C.A.	Categoria	Detalhada	TotalGrupo	Total Categ.	Total Func.
MANUTENÇÃO DO PROGRAMA ACADEMIA DAS CIDADES	27.813.1301.2052.0000						33.000,00
4 DESPESAS DE CAPIT INVESTIMENTOS						10.000,00	
4 EQUIPAMENTOS E MATERIAL PERMANENTE			4.4.90.52.00	10.000,00	10.000,00		
<b>TOTAL</b>							<b>2.862.500,00</b>

**PREFEITURA MUNICIPAL DE ITAQUITINGA**

AVENIDA ANTONIO CARLOS ALMEIDA - CNPJ:10150078/0001-57

Orçamento Programa - Exercício de 2014

**QUADRO AUXILIAR DE DETALHAMENTO DA DESPESA**

Page 37

ORGÃO	01	PODER EXECUTIVO
UNIDADE	20	SECRETARIA DE CULTURA, ESPORTES E JUVENTUDE
SUB UNIDADE	30	DEPARTAMENTO DE INFÂNCIA E JUVENTUDE

Aplicação Programada	Proj/Ativ	Finalidade	Categoria	Detalhada	Total Grupo	Total Categ.	Total Func.
MANUTENÇÃO, COORD. E CONTROLE DOS SERV. DO DEPARTAMENTO DE INFÂNCIA E JUVENTUDE	04.122.1301.2053.0000	F.R. - C.A.					33.000,00
3	1	DESPESAS CORREN				28.000,00	
		PESSOAL E ENCARGOS SOCIAIS			15.000,00		
		VENCIMENTOS E VANTAGENS FIXAS - PESSOAL CIVIL	3.1.90.11.00	15.000,00			
3		OUTRAS DESPESAS CORRENTES			13.000,00		
		MATERIAL DE CONSUMO	3.3.90.30.00	5.000,00			
		OUTROS SERVIÇOS DE TERCEIROS - PESSOA FÍSICA	3.3.90.36.00	5.000,00			
		OUTROS SERVIÇOS DE TERCEIROS - PESSOA JURÍDICA	3.3.90.39.00	3.000,00			
4		DESPESAS DE CAPITAL				5.000,00	
4		INVESTIMENTOS			5.000,00		
		EQUIPAMENTOS E MATERIAL PERMANENTE	4.4.90.52.00	5.000,00			
<b>TOTAL</b>							<b>33.000,00</b>





**PREFEITURA MUNICIPAL DE ITAQUITINGA**  
AVENIDA ANTONIO CARLOS ALMEIDA - CNPJ:10150076/0001-57

Orçamento Programa - Exercício de 2014

**QUADRO AUXILIAR DE DETALHAMENTO DA DESPESA**

Page 36

ORGÃO	01	PODER EXECUTIVO
UNIDADE	21	SECRETARIA DE INFRA-ESTRUTURA E SERVIÇOS URBANOS
SUB UNIDADE	10	DEPARTAMENTO DE SERVIÇOS URBANOS

Aplicação Programada	Proj/Ativ	Finalidade	Categoria	Detalhada	Total Grupo	Total Categ.	Total Func.
		F.R. - C.A.					
MANUTENÇÃO E AMPLIAÇÃO DA ILUMINAÇÃO DO MUNICÍPIO	15.452.1504.2054.0000						410.000,00
3	DESPESAS CORREN						
3	OUTRAS DESPESAS CORRENTES				380.000,00	360.000,00	
	MATERIAL DE CONSUMO		3.3.90.30.00	10.000,00			
	OUTROS SERVIÇOS DE TERCEIROS - PESSOA JURÍDICA		3.3.90.39.00	350.000,00			
4	DESPESAS DE CAPÍT						50.000,00
4	INVESTIMENTOS				50.000,00		
	OBRAS E INSTALAÇÕES		4.4.90.51.00	50.000,00			
MANUTENÇÃO DAS ATIVIDADES DE COORDENAÇÃO E CONTROLE DOS SERVIÇOS URBANOS	15.452.1506.2055.0000						1.428.000,00
3	DESPESAS CORREN						
1	PESSOAL E ENCARGOS SOCIAIS				77.000,00	1.418.000,00	
	CONTRATAÇÃO POR TEMPO DETERMINADO		3.1.90.04.00	10.000,00			
	VENCIMENTOS E VANTAGENS FIXAS - PESSOAL CIVIL		3.1.90.11.00	66.000,00			
	OUTRAS DESPESAS VARIÁVEIS - PESSOAL CIVIL		3.1.90.16.00	1.000,00			
3	OUTRAS DESPESAS CORRENTES				1.341.000,00		
	MATERIAL DE CONSUMO		3.3.90.30.00	30.000,00			
	OUTROS SERVIÇOS DE TERCEIROS - PESSOA FÍSICA		3.3.90.36.00	11.000,00			
	OUTROS SERVIÇOS DE TERCEIROS - PESSOA JURÍDICA		3.3.90.39.00	1.300.000,00			
4	DESPESAS DE CAPÍT						10.000,00
4	INVESTIMENTOS				10.000,00		
	EQUIPAMENTOS E MATERIAL PERMANENTE		4.4.90.52.00	10.000,00			
MANUTENÇÃO DO CEMITÉRIO PÚBLICO	15.452.1802.2058.0000						7.500,00
3	DESPESAS CORREN						
3	OUTRAS DESPESAS CORRENTES				7.500,00	7.500,00	
	MATERIAL DE CONSUMO		3.3.90.30.00	3.000,00			
	OUTROS SERVIÇOS DE TERCEIROS - PESSOA FÍSICA		3.3.90.36.00	2.000,00			
	OUTROS SERVIÇOS DE TERCEIROS - PESSOA JURÍDICA		3.3.90.39.00	2.500,00			
<b>TOTAL</b>							<b>1.845.500,00</b>



**PREFEITURA MUNICIPAL DE ITAQUITINGA**

AVENIDA ANTONIO CARLOS ALMEIDA - CNPJ:10150076/0001-57

Orçamento Programa - Exercício de 2014

**QUADRO AUXILIAR DE DETALHAMENTO DA DESPESA**

Page 39

ORGÃO 01 PODER EXECUTIVO  
UNIDADE 21 SECRETARIA DE INFRA-ESTRUTURA E SERVIÇOS URBANOS  
SUB UNIDADE 20 DEPARTAMENTO DE OBRAS E INFRA-ESTRUTURA

Aplicação Programada	Proj/Ativ	Finalidade F.R. - C.A.	Categoria	Detalhada	TotalGrupo	Total Categ.	Total Func.
CONSTRUÇÃO DE PRÉDIOS PÚBLICOS	04.122.1503.1020.0000						250.000,00
4 DESPESAS DE CAPÍT						250.000,00	
4 INVESTIMENTOS							
OBRAS E INSTALAÇÕES			4.4.90.51.00	200.000,00	200.000,00		
5 INVERSÕES FINANCEIRAS						50.000,00	
AQUISIÇÃO DE IMÓVEIS			4.5.90.61.00	50.000,00	50.000,00		
RECUPERAÇÃO E AMPLIAÇÃO DE PRÉDIOS PÚBLICOS	04.122.1506.1021.0000						100.000,00
4 DESPESAS DE CAPÍT						100.000,00	
4 INVESTIMENTOS							
OBRAS E INSTALAÇÕES			4.4.90.51.00	100.000,00	100.000,00		
AQUISIÇÃO DE TERRENOS PARA EDIFICAÇÕES PÚBLICAS	04.122.1506.1022.0000						50.000,00
4 DESPESAS DE CAPÍT						50.000,00	
5 INVERSÕES FINANCEIRAS							
AQUISIÇÃO DE IMÓVEIS			4.5.90.61.00	50.000,00	50.000,00		
MANUTENÇÃO DAS ATIVIDADES DESENVOLVIDAS PELA SECRETARIA DE OBRAS E INFRA-ESTRUTURA	04.122.1506.2057.0000						2.436.000,00
3 DESPESAS CORREN						2.428.000,00	
1 PESSOAL E ENCARGOS SOCIAIS					1.895.000,00		
CONTRATAÇÃO POR TEMPO DETERMINADO			3.1.90.04.00	1.000.000,00			
VENCIMENTOS E VANTAGENS FIXAS - PESSOAL CIVIL			3.1.90.11.00	850.000,00			
OBRIGAÇÕES PATRONAIS			3.1.90.13.00	15.000,00			
OUTRAS DESPESAS VARIÁVEIS - PESSOAL CIVIL			3.1.90.16.00	30.000,00			
3 OUTRAS DESPESAS CORRENTES					533.000,00		
DIÁRIAS - PESSOAL CIVIL			3.3.90.14.00	8.000,00			
MATERIAL DE CONSUMO			3.3.90.30.00	60.000,00			
OUTROS SERVIÇOS DE TERCEIROS - PESSOA FÍSICA			3.3.90.36.00	80.000,00			
OUTROS SERVIÇOS DE TERCEIROS - PESSOA JURÍDICA			3.3.90.39.00	400.000,00			
INDENIZAÇÕES E RESTITUIÇÕES			3.3.90.93.00	5.000,00			
4 DESPESAS DE CAPÍT						10.000,00	
4 INVESTIMENTOS							
EQUIPAMENTOS E MATERIAL PERMANENTE			4.4.90.52.00	10.000,00	10.000,00		
RECUPERAÇÃO DE CALÇAMENTO NA CIDADE, VILAS, POVOADOS E DISTRITOS	15.451.1502.1023.0000						300.000,00
4 DESPESAS DE CAPÍT						300.000,00	
4 INVESTIMENTOS							
OBRAS E INSTALAÇÕES			4.4.90.51.00	300.000,00	300.000,00		
CONSTRUÇÃO DE CALÇAMENTO NAS RUAS DA CIDADE, VILAS, POVOADOS E DISTRITO	15.451.1502.1024.0000						400.000,00
4 DESPESAS DE CAPÍT						400.000,00	
4 INVESTIMENTOS							
OBRAS E INSTALAÇÕES			4.4.90.51.00	400.000,00	400.000,00		
CONSTRUÇÃO DE MEIO FIO EM DIVERSAS RUAS DA CIDADE, VILAS, POVOADOS E DISTRITO	15.451.1502.1025.0000						100.000,00
4 DESPESAS DE CAPÍT						100.000,00	
4 INVESTIMENTOS							
OBRAS E INSTALAÇÕES			4.4.90.51.00	100.000,00	100.000,00		
IMPLANTAÇÃO DE PAVIMENTAÇÃO ASFÁLTICA NA SEDE DO MUNICÍPIO	15.451.1503.1026.0000						300.000,00



**PREFEITURA MUNICIPAL DE ITAQUITINGA**

AVENIDA ANTONIO CARLOS ALMEIDA - CNPJ:10150076/0001-57

Orçamento Programa - Exercício de 2014

**QUADRO AUXILIAR DE DETALHAMENTO DA DESPESA**

Page 40

ORGÃO	01	PODER EXECUTIVO
UNIDADE	21	SECRETARIA DE INFRA-ESTRUTURA E SERVIÇOS URBANOS
SUB UNIDADE	20	DEPARTAMENTO DE OBRAS E INFRA-ESTRUTURA

Aplicação Programada	Proj/Ativ	Finalidade F.R. - C.A.	Categoria	Detalhada	Total Grupo	Total Categ.	Total Func.
IMPLANTAÇÃO DE PAVIMENTAÇÃO ASFÁLTICA NA SEDE DO MUNICÍPIO	15.451.1503.1026.0000						300.000,00
4 DESPESAS DE CAPIT						300.000,00	
4 INVESTIMENTOS							
OBRAS E INSTALAÇÕES			4.4.90.51.00	300.000,00			
ADQUIÇÃO DE VEÍCULOS, MÁQUINAS E EQUIPAMENTOS PESADOS	15.452.1503.1027.0000						200.000,00
4 DESPESAS DE CAPIT						200.000,00	
4 INVESTIMENTOS							
EQUIPAMENTOS E MATERIAL PERMANENTE			4.4.90.52.00	200.000,00			
CONSTRUÇÃO DE PRAÇAS NA CIDADE E DISTRITOS	15.452.1503.1028.0000						50.000,00
4 DESPESAS DE CAPIT						50.000,00	
4 INVESTIMENTOS							
OBRAS E INSTALAÇÕES			4.4.90.51.00	50.000,00			
CONSTRUÇÃO E RECUPERAÇÃO DE CASAS POPULARES	16.482.1503.1029.0000						470.000,00
4 DESPESAS DE CAPIT						470.000,00	
4 INVESTIMENTOS							
OBRAS E INSTALAÇÕES			4.4.90.51.00	470.000,00			
AMPLIAÇÃO E MELHORAMENTOS NOS SISTEMAS DE ABASTECIMENTO DE ÁGUA	17.511.1702.1030.0000						200.000,00
4 DESPESAS DE CAPIT						200.000,00	
4 INVESTIMENTOS							
OBRAS E INSTALAÇÕES			4.4.90.51.00	200.000,00			
CONSTRUÇÃO DE MELHORIAS SANITÁRIAS DOMICILIARES	17.511.1702.1031.0000						100.000,00
4 DESPESAS DE CAPIT						100.000,00	
4 INVESTIMENTOS							
OBRAS E INSTALAÇÕES			4.4.90.51.00	100.000,00			
RECUPERAÇÃO DE REDES DE ESGOTOS DO MUNICÍPIO	17.512.1701.1032.0000						40.000,00
4 DESPESAS DE CAPIT						40.000,00	
4 INVESTIMENTOS							
OBRAS E INSTALAÇÕES - INTRA-ORÇAMENTÁRIO			4.4.91.51.00	40.000,00			
IMPLANTAÇÃO E/OU AMPLIAÇÃO DE REDE DE ESGOTOS	17.512.1702.1033.0000						200.000,00
4 DESPESAS DE CAPIT						200.000,00	
4 INVESTIMENTOS							
OBRAS E INSTALAÇÕES			4.4.90.51.00	200.000,00			
CONSTRUÇÃO DO MATADOURO MUNICIPAL	22.661.1503.1034.0000						200.000,00
4 DESPESAS DE CAPIT						200.000,00	
4 INVESTIMENTOS							
OBRAS E INSTALAÇÕES			4.4.90.51.00	200.000,00			
IMPLANTAÇÃO DO PROGRAMA ACADEMIA DAS CIDADES	27.612.1503.1035.0000						350.000,00
4 DESPESAS DE CAPIT						350.000,00	



**PREFEITURA MUNICIPAL DE ITAQUITINGA**

AVENIDA ANTONIO CARLOS ALMEIDA - CNPJ:10150076/0001-57

Orçamento Programa - Exercício de 2014

**QUADRO AUXILIAR DE DETALHAMENTO DA DESPESA**

Page 41

ORGÃO	01	PODER EXECUTIVO
UNIDADE	21	SECRETARIA DE INFRA-ESTRUTURA E SERVIÇOS URBANOS
SUB-UNIDADE	20	DEPARTAMENTO DE OBRAS E INFRA-ESTRUTURA

Aplicacao Programada	Proj/Ativ	Finalidade	Categoria	Detalhada	TotalGrupo	Total Categ.	Total Func.
IMPLANTAÇÃO DO PROGRAMA ACADEMIA DAS CIDADES	27.812.1503.1035.0000						350.000,00
4 DESPESAS DE CAPÍT						350.000,00	
4 INVESTIMENTOS					350.000,00		
OBRAS E INSTALAÇÕES			4.4.90.51.00	350.000,00			
<b>TOTAL</b>							<b>5.748.000,00</b>



**PREFEITURA MUNICIPAL DE ITAQUITINGA**

AVENIDA ANTONIO CARLOS ALMEIDA - CNPJ:10150076/0001-57

Orçamento Programa - Exercício de 2014

**QUADRO AUXILIAR DE DETALHAMENTO DA DESPESA**

Page 42

ORGÃO 01 PODER EXECUTIVO  
UNIDADE 21 SECRETARIA DE INFRA-ESTRUTURA E SERVIÇOS URBANOS  
SUB UNIDADE 30 DEPARTAMENTO DE TRANSPORTES E TRÂNSITO

Aplicação Programada	Proj/Ativ	Finalidade F.R. - C.A.	Categoria	Detalhada	Total Grupo	Total Categ.	Total Func.
MANUTENÇÃO DAS ATIVIDADES DE COORD. E CONTROLE DOS SERVIÇOS DE TRANSPORTE E TRÂNSITO	04.122.1507.2058.0000						118.000,00
3 DESPESAS CORREN							
1 PESSOAL E ENCARGOS SOCIAIS					40.000,00	113.000,00	
CONTRATAÇÃO POR TEMPO DETERMINADO			3.1.90.04.00	15.000,00			
VENCIMENTOS E VANTAGENS FIXAS - PESSOAL CIVIL			3.1.90.11.00	25.000,00			
3 OUTRAS DESPESAS CORRENTES					73.000,00		
DIÁRIAS - PESSOAL CIVIL			3.3.90.14.00	8.000,00			
MATERIAL DE CONSUMO			3.3.90.30.00	10.000,00			
OUTROS SERVIÇOS DE TERCEIROS - PESSOA FÍSICA			3.3.90.36.00	5.000,00			
OUTROS SERVIÇOS DE TERCEIROS - PESSOA JURÍDICA			3.3.90.39.00	50.000,00			
2 DESPESAS DE CAPIT						5.000,00	
4 INVESTIMENTOS					5.000,00		
EQUIPAMENTOS E MATERIAL PERMANENTE			4.4.90.52.00	5.000,00			
RECUPERAÇÃO DE ESTRADAS MUNICIPAIS	26.782.1502.1036.0000						60.000,00
4 DESPESAS DE CAPIT						60.000,00	
4 INVESTIMENTOS					60.000,00		
OBRAS E INSTALAÇÕES			4.4.90.51.00	60.000,00			
CONSTRUÇÃO DE PASSAGENS MOLHADAS E BUEIROS NAS ESTRADAS	26.782.1702.1037.0000						60.000,00
4 DESPESAS DE CAPIT						60.000,00	
4 INVESTIMENTOS					60.000,00		
OBRAS E INSTALAÇÕES			4.4.90.51.00	60.000,00			
<b>TOTAL</b>							<b>236.000,00</b>



**PREFEITURA MUNICIPAL DE ITAQUITINGA**  
AVENIDA ANTONIO CARLOS ALMEIDA - CNPJ:10150076/0001-57

Orçamento Programa - Exercício de 2014

**QUADRO AUXILIAR DE DETALHAMENTO DA DESPESA**

Page 43

ORGÃO	01	PODER EXECUTIVO
UNIDADE	22	SECRETARIA DE DESENVOLVIMENTO ECONÓMICO
SUB UNIDADE	10	DEPARTAMENTO DE INDUSTRIA E COMÉRCIO

Aplicação Programada	Proj/Ativ	Finalidade	Categoria	Detalhada	Total Grupo	Total Categ.	Total Func.
		F.R. - C.A.					
MANUTENÇÃO DAS ATIVIDADES DA SECRETARIA DE DESENVOLVIMENTO ECONÓMICO	04.122.2201.2059.0000						44.000,00
3	DESPESAS CORREN						
1	PESSOAL E ENCARGOS SOCIAIS				16.000,00		34.000,00
	VENCIMENTOS E VANTAGENS FIXAS - PESSOAL CIVIL		3.1.90.11.00	15.000,00			
	OBRIGAÇÕES PATRONAIS		3.1.90.13.00	1.000,00			
3	OUTRAS DESPESAS CORRENTES				18.000,00		
	DIÁRIAS - PESSOAL CIVIL		3.3.90.14.00	3.000,00			
	MATERIAL DE CONSUMO		3.3.90.30.00	5.000,00			
	OUTROS SERVIÇOS DE TERCEIROS - PESSOA FÍSICA		3.3.90.36.00	5.000,00			
	OUTROS SERVIÇOS DE TERCEIROS - PESSOA JURÍDICA		3.3.90.39.00	5.000,00			
4	DESPESAS DE CAPIT						10.000,00
4	INVESTIMENTOS				10.000,00		
	EQUIPAMENTOS E MATERIAL PERMANENTE		4.4.90.52.00	10.000,00			
<b>TOTAL</b>							<b>44.000,00</b>



**PREFEITURA MUNICIPAL DE ITAQUITINGA**

AVENIDA ANTONIO CARLOS ALMEIDA - CNPJ:10150078/0001-57

Orçamento Programa - Exercício de 2014

**QUADRO AUXILIAR DE DETALHAMENTO DA DESPESA**

Page 44

ORGÃO	01	PODER EXECUTIVO
UNIDADE	22	SECRETARIA DE DESENVOLVIMENTO ECONÓMICO
SUB UNIDADE	20	DEPARTAMENTO DE DESENVOLVIMENTO RURAL E ABASTECIMENTO

Aplicação Programada	Proj/Ativ	Finalidade	Categoria	Detalhada	Total Grupo	Total Categ.	Total Func.
			F.R. - C.A.				
MANUTENÇÃO DAS ATIVIDADES E CONTROLE DOS SERVIÇOS DO DEPARTAMENTO DE DESENV. RURAL E ABASTECIMENTO	04.122.2201.2060.0000						128.000,00
3	DESPESAS CORREN					125.000,00	
1	PESSOAL E ENCARGOS SOCIAIS				26.000,00		
	CONTRATAÇÃO POR TEMPO DETERMINADO		3.1.90.04.00	10.000,00			
	VENCIMENTOS E VANTAGENS FIXAS - PESSOAL CIVIL		3.1.90.11.00	15.000,00			
	OBRIGAÇÕES PATRONAIS		3.1.90.13.00	1.000,00			
3	OUTRAS DESPESAS CORRENTES				99.000,00		
	DIÁRIAS - PESSOAL CIVIL		3.3.90.14.00	4.000,00			
	MATERIAL DE CONSUMO		3.3.90.30.00	8.000,00			
	OUTROS SERVIÇOS DE TERCEIROS - PESSOA FÍSICA		3.3.90.36.00	10.000,00			
	OUTROS SERVIÇOS DE TERCEIROS - PESSOA JURÍDICA		3.3.90.39.00	77.000,00			
4	DESPESAS DE CAPÍT					3.000,00	
4	INVESTIMENTOS				3.000,00		
	EQUIPAMENTOS E MATERIAL PERMANENTE		4.4.90.52.00	3.000,00			
APOIO AO PEQUENO PRODUTOR	20.801.2001.2061.0000						15.000,00
3	DESPESAS CORREN					15.000,00	
3	OUTRAS DESPESAS CORRENTES				15.000,00		
	MATERIAL DE CONSUMO		3.3.90.30.00	5.000,00			
	Material, Bem ou Serviço para Distribuição Gratuita		3.3.90.32.00	10.000,00			
RECUPERAÇÃO DE AÇOUGUES E MERCADOS PÚBLICOS NA SEDE E NOS DISTRITOS	20.805.1502.1038.0000						10.000,00
4	DESPESAS DE CAPÍT					10.000,00	
4	INVESTIMENTOS				10.000,00		
	OBRAS E INSTALAÇÕES		4.4.90.51.00	10.000,00			
MANUTENÇÃO DAS ATIVIDADES DO AÇOUGUE E MATADOURO	20.805.1506.2062.0000						14.000,00
3	DESPESAS CORREN					14.000,00	
3	OUTRAS DESPESAS CORRENTES				14.000,00		
	MATERIAL DE CONSUMO		3.3.90.30.00	4.000,00			
	OUTROS SERVIÇOS DE TERCEIROS - PESSOA FÍSICA		3.3.90.36.00	10.000,00			
<b>TOTAL</b>							<b>167.000,00</b>



**PREFEITURA MUNICIPAL DE ITAQUITINGA**  
AVENIDA ANTONIO CARLOS ALMEIDA - CNPJ:10150076/0001-57

Orçamento Programa - Exercício de 2014

**QUADRO AUXILIAR DE DETALHAMENTO DA DESPESA**

ORGÃO	01	PODER EXECUTIVO
UNIDADE	22	SECRETARIA DE DESENVOLVIMENTO ECONÔMICO
SUB UNIDADE	30	DEPARTAMENTO DE TURISMO E EVENTOS

Aplicação Programada	Proj/Ativ	Finalidade	Categoria	Detalhada	Total Grupo	Total Categ.	Total Func.
		F.R. - C.A.					
MANUTENÇÃO DAS ATIVIDADES DE CONTROLE DOS SEV. DO DEPARTAMENTO DE TURISMO E EVENTOS	04.122.2201.2063.0000						53.000,00
3	DESPESAS CORREN					48.000,00	
1	PESSOAL E ENCARGOS SOCIAIS				30.000,00		
	CONTRATAÇÃO POR TEMPO DETERMINADO		3.1.90.04.00	15.000,00			
	VENCIMENTOS E VANTAGENS FIXAS - PESSOAL CIVIL		3.1.90.11.00	15.000,00			
3	OUTRAS DESPESAS CORRENTES				18.000,00		
	MATERIAL DE CONSUMO		3.3.90.30.00	5.000,00			
	OUTROS SERVIÇOS DE TERCEIROS - PESSOA FÍSICA		3.3.90.36.00	3.000,00			
	OUTROS SERVIÇOS DE TERCEIROS - PESSOA JURÍDICA		3.3.90.39.00	10.000,00			
4	DESPESAS DE CAPIT					5.000,00	
4	INVESTIMENTOS				5.000,00		
	EQUIPAMENTOS E MATERIAL PERMANENTE		4.4.90.52.00	5.000,00			
<b>TOTAL</b>							<b>53.000,00</b>





**PREFEITURA MUNICIPAL DE ITAQUITINGA**  
AVENIDA ANTONIO CARLOS ALMEIDA - CNPJ:10150076/0001-57

Orçamento Programa - Exercício de 2014

**QUADRO AUXILIAR DE DETALHAMENTO DA DESPESA**

Page 46

ORGÃO	30	ENTIDADES SUPERVISIONADAS
UNIDADE	01	FUNDO DESENVOLVIMENTO MUNICIPAL DE ITAQUITINGA
SUB UNIDADE	00	GESTÃO ADMINISTRATIVA DOS ÓRGÃOS DE GOVERNO

Aplicação Programada	Proj/Ativ	Finalidade	Categoria	Detalhada	Total Grupo	Total Categ.	Total Func.
CONSTRUÇÃO DE GARAGEM PARA SECRETARIA DE TRANSPORTES	26.782.1506.1056.0000	F.R. - C.A.					1.000.000,00
4 DESPESAS DE CAPIT						1.000.000,00	
4 INVESTIMENTOS					1.000.000,00		
OBRAS E INSTALAÇÕES			4.4.90.51.00	1.000.000,00			
<b>TOTAL</b>							<b>1.000.000,00</b>



**PREFEITURA MUNICIPAL DE ITAQUITINGA**  
AVENIDA ANTONIO CARLOS ALMEIDA - CNPJ:10150076/0001-57

Orçamento Programa - Exercício de 2014

**QUADRO AUXILIAR DE DETALHAMENTO DA DESPESA**

Page 47

ORGÃO	30	ENTIDADES SUPERVISIONADAS
UNIDADE	91	INSTITUTO DE PREV. DOS SERV. MUNICIPAIS DE ITAQUITINGA
SUB UNIDADE	00	INSTITUTO DE PREV. DOS SERV. MUNICIPAIS DE ITAQUITINGA

Aplicação Programada	Proj/Ativ	Finalidade	Categoria	Detalhada	Total Grupo	Total Categ.	Total Func.
		F.R. - C.A.					
AQUISIÇÃO DE EQUIPAMENTOS E MATERIAL PERMANENTE	04.122.0901.1051.0000						110.000,00
4	DESPESAS DE CAPIT						
4	INVESTIMENTOS					110.000,00	
EQUIPAMENTOS E MATERIAL PERMANENTE				4.4.90.52.00	110.000,00		
CONSTRUÇÃO, REFORMA E/OU AMPLIAÇÃO DE RÉDIO P/ FUNCIONAMENTO DO ITAQUIPREV- FUNDO FINANCEIRO	04.122.0901.1052.0000						110.000,00
4	DESPESAS DE CAPIT						
4	INVESTIMENTOS					110.000,00	
OBRAS E INSTALAÇÕES				4.4.90.51.00	110.000,00		
GESTÃO ADMINISTRATIVA DO FUNDO FINANCEIRO - ITAQUIPREV	04.122.0901.2103.0000						448.000,00
3	DESPESAS CORREN						
1	PESSOAL E ENCARGOS SOCIAIS					448.000,00	
VENCIMENTOS E VANTAGENS FIXAS - PESSOAL CIVIL				3.1.90.11.00	10.000,00		
OBRIGAÇÕES PATRONAIS				3.1.90.13.00	3.000,00		
OBRIGAÇÕES PATRONAIS - INTRA-ORÇAMENTÁRIO				3.1.91.13.00	5.000,00		
3	OUTRAS DESPESAS CORRENTES				430.000,00		
DIÁRIAS - PESSOAL CIVIL				3.3.90.14.00	10.000,00		
MATERIAL DE CONSUMO				3.3.90.30.00	50.000,00		
PASSAGENS E DESPESAS COM LOCOMOÇÃO				3.3.90.33.00	5.000,00		
SERVIÇOS DE CONSULTORIA				3.3.90.36.00	100.000,00		
OUTROS SERVIÇOS DE TERCEIROS - PESSOA FÍSICA				3.3.90.36.00	100.000,00		
OUTROS SERVIÇOS DE TERCEIROS - PESSOA JURÍDICA				3.3.90.39.00	160.000,00		
DESPESAS DE EXERCÍCIOS ANTERIORES				3.3.90.92.00	5.000,00		
CAPACITAÇÃO DE SERVIDORES MUNICIPAIS DO FUNDO FINANCEIRO - ITAQUIPREV	04.122.0901.2104.0000						75.000,00
3	DESPESAS CORREN						
3	OUTRAS DESPESAS CORRENTES				75.000,00	75.000,00	
DIÁRIAS - PESSOAL CIVIL				3.3.90.14.00	10.000,00		
PASSAGENS E DESPESAS COM LOCOMOÇÃO				3.3.90.33.00	5.000,00		
OUTROS SERVIÇOS DE TERCEIROS - PESSOA FÍSICA				3.3.90.36.00	30.000,00		
OUTROS SERVIÇOS DE TERCEIROS - PESSOA JURÍDICA				3.3.90.39.00	30.000,00		
MANUTENÇÃO DAS ATIVIDADES PREVIDENCIÁRIAS	09.272.0901.2105.0000						1.955.000,00
3	DESPESAS CORREN						
1	PESSOAL E ENCARGOS SOCIAIS				1.953.000,00	1.955.000,00	
Aposentadorias, Reserva Remunerada e Reformas				3.1.90.01.00	1.600.000,00		
Pensões do RPPS e do Militar				3.1.90.03.00	300.000,00		
Outros Benefícios Previdenciários do servidor ou do militar				3.1.90.05.00	50.000,00		
SENTENÇAS JUDICIAIS				3.1.90.91.00	3.000,00		
3	OUTRAS DESPESAS CORRENTES				2.000,00		
DESPESAS DE EXERCÍCIOS ANTERIORES				3.3.90.92.00	2.000,00		
INDENIZAÇÕES E RESTITUIÇÕES	28.846.0901.0005.0000						21.000,00
3	DESPESAS CORREN						
3	OUTRAS DESPESAS CORRENTES				21.000,00	21.000,00	
INDENIZAÇÕES E RESTITUIÇÕES				3.3.90.93.00	19.000,00		
INDENIZAÇÕES E RESTITUIÇÕES				3.3.90.93.00	2.000,00		
RESERVA DE CONTIGÊNCIA	99.999.9999.9001.0000						551.000,00
9	RESERVA DE CONTI					551.000,00	





**PREFEITURA MUNICIPAL DE ITAQUITINGA**

AVENIDA ANTONIO CARLOS ALMEIDA - CNPJ:10150076/0001-57

Orçamento Programa - Exercício de 2014

**QUADRO AUXILIAR DE DETALHAMENTO DA DESPESA**

ORGÃO	30	ENTIDADES SUPERVISIONADAS
UNIDADE	91	INSTITUTO DE PREV. DOS SERV. MUNICIPAIS DE ITAQUITINGA
SUB UNIDADE	00	INSTITUTO DE PREV. DOS SERV. MUNICIPAIS DE ITAQUITINGA

Aplicacao Programada	Proj/Ativ	Finalidade	Categoria	Detalhada	TotalGrupo	Total Categ.	Total Func.
RESERVA DE CONTINGENCIA							551.000,00
9 RESERVA DE CONTINGENCIA	99.999.999.9001.0000	F.R. - C.A.				551.000,00	
9 RESERVA DE CONTINGENCIA			9.9.99.99.00	551.000,00	551.000,00		
RESERVA DE CONTINGENCIA							
<b>TOTAL</b>							<b>3.270.000,00</b>